

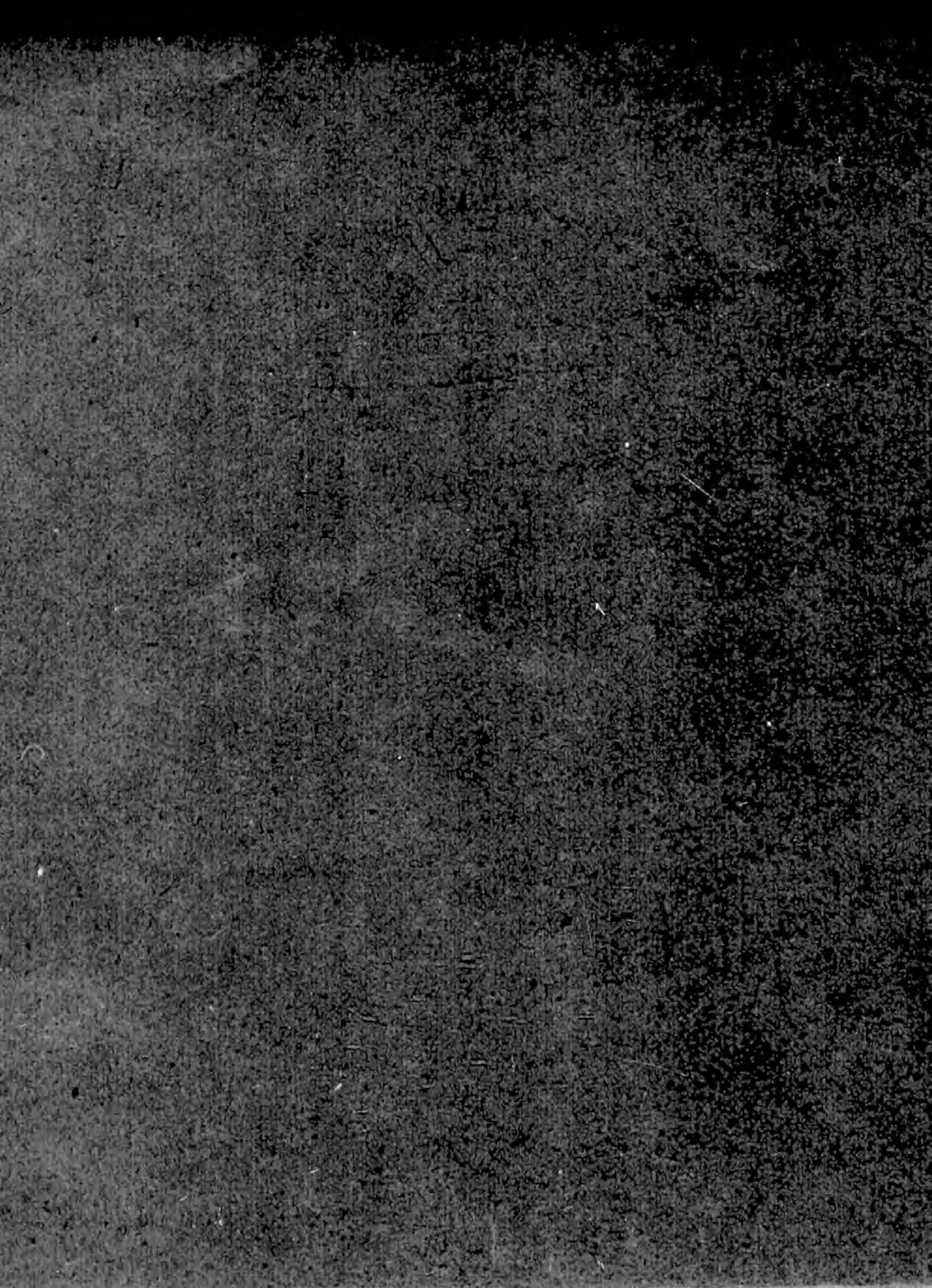

Bibliotheca Lundensiana.

PHILATELIC SECTION.





Grandes 1158

DICIANNOVESIMA RELAZIONE

SUL

SERVIZIO POSTALE

IN ITALIA

1883

Capitolato (A. N.)



ROMA

TIPOGRAFIA EREDI BOTTA

1884

ECCELLENZA.

In adempimento alla prescrizione contenuta nell'articolo 46 della legge 5 maggio 1862, ho l'onore di presentare all' E. V. la relazione consueta sul servizio postale pel 1883, lieto di poter affermare che anche in codesto anno non siano andate fallite le previsioni di continuo incremento nei diversi rami del servizio stesso.

Senza fermarmi a riassumere i miglioramenti introdotti, l'espansione data alla rete degli uffici e delle comunicazioni, le maggiori agevolanze concesse al pubblico per la soddisfazione dei cresciuti bisogni, mi si consenta che con brevissima sintesi io metta in vista del lettore il progresso finanziario, che più spiccatamente si è tenuto accentuando nell'ultimo quinquennio, indice non dubbio della cresciuta prosperità nazionale:

ANNI	ENTRATA	SPESA	RENDITA NETTA
1879.	26,998,784	23,659,071	3,339,713
1880.	28,189,618	24,357,934	3,831,684
1881.	29,787,318	25,980,398	3,806,920
1882.	32,660,886	27,729,462	4,931,424
1883.	35,461,733	30,123,293	5,338,440

Nello esame di questo prospetto giova solo avvertire che, mentre costante e rapida procede l'ascensione dell'entrata, si riscontra liere regresso nel prodotto netto del 1881, dovuto alle maggiori spese eccezio-

A Sua Eccellenza

Il Signor Comm. Prof. **FRANCESCO GENALA**

Ministro dei Lavori Pubblici

DEPUTATO AL PARLAMENTO NAZIONALE

ROMA.

nalmente occorre in quell'anno pel completo impianto del servizio dei pacchi postali, regresso largamente compensato nel successivo esercizio.

Se volgiamo poi lo sguardo più indietro, e propriamente ad un decennio, noi vediamo che la rendita lorda del 1873 fu di lire 22,811,451, sicchè abbiamo nel periodo interposto un aumento di entrata annua per lire 12,650,282, cioè del 55,45 per cento, come vediamo che nel solo ultimo anno l'aumento ascende a lire 2,800,847, cioè ad 8,57 per cento sull'entrata del precedente esercizio.

Tali risultamenti possono renderci soddisfatti del cammino percorso ed affidarci per un accenire sempre più prospero.

Il favorevole accoglimento che l' E. V. degnasse fare a questo lavoro ed il benemerito giudizio del pubblico sarebbero dolce premio al costante zelo dell'Amministrazione, cui ho l'onore di soprintendere.

Col massimo ossequio mi confermo

Di vostra Eccellenza.

Roma, addì 10 novembre 1881.

Devotissimo Servitore

A. CAPECELATRO

DIRETTORE GENERALE DELLE POSTE.

INDICE DELLE MATERIE.

PARTE I. — Ordinamento generale e risultati generali del servizio all'interno ed all'estero.

Numero degli oggetti impostati	<i>Pag.</i>	IX
Id. delle lettere di ogni genere	»	X
Id. delle lettere franche	»	XIII
Id. delle lettere non franche	»	XIII
Id. delle lettere raccomandate	»	XIII
Id. delle lettere assicurate	»	XIV
Id. delle cartoline	»	XV
Id. delle stampe e dei campioni	»	XIX
Recapito delle corrispondenze a domicilio	»	XXIII
Rifiuti	»	XXIII
Servizio internazionale	»	XXVIII
Libretti di ricognizione	»	XXXI
Consiglio d'Amministrazione	»	XXXII
Modificazioni al regio decreto organico del personale	»	XXXIII
Movimenti nel personale	»	XXXVI

PARTE II. — Trasporti postali, servizio rurale, nuovi ufizi e franchigia.

Trasporti postali	»	XXXIX
Istituzione delle collettorie di 1 ^a classe	»	XLVIII
Servizio rurale di recapito a domicilio	»	L
Id. nelle frazioni dei comuni	»	LI
Svolgimento generale del servizio rurale	»	LI
Istituzione di nuovi ufizi	»	LXV
Franchigia	»	LXIX

PARTE III. — Servizio postale e commerciale marittimo e movimento delle corrispondenze.

Soppressione e modificazione di servizi	Pag.	LXXI
Istituzione di approdi	»	LXXVII
Linea Civitavecchia-Golfo degli Aranci	»	LXXXI
Società mercantile « La Veloce » Raggio-Piaggio e C.	»	LXXXII
Disastri marittimi	»	LXXXIII
Provvedimenti riguardo alla marina mercantile	»	LXXXIII
Navi che transitarono il canale di Suez nel 1883	»	LXXXIII
Movimento del canale di Suez per l'anno 1883	»	LXXXIV
Flotte commerciali	»	LXXXIV
Spesa relativa ai servizi eseguiti	»	LXXXV
Multe inflitte alla Navigazione Generale Italiana	»	LXXX
Movimento commerciale	»	LXXX

MOVIMENTO DELLE CORRISPONDENZE:

Cassette per l'impostazione	»	LXXXV
Statistica dei dispacci formati dai messaggeri	»	LXXXVI
Valori trasportati per conto del Debito pubblico e del Tesoro.	»	LXXXVII
Valigia delle Indie	»	LXXXVIII
Ufizi ambulanti	»	XC I
Servizio dei messaggeri.	»	XCIII
Carrozze postali	»	CVI

PARTE IV. — Servizio dei pacchi postali.

Movimento dei pacchi postali nel 1883	»	CVII
Contenuto dei pacchi	»	CXIV
Diritti di dazio consumo riscossi	»	CXXX
Movimento dei pacchi negli ufizi italiani all'estero	»	CXXXIII
Movimento internazionale.	»	CXXXV
Contenuto dei pacchi da e per l'estero	»	CLIII
Diritti doganali gravanti i pacchi dall'estero	»	CLXII
Spese per <i>lasciapassare</i> e piombi	»	CLXIV
Contabilità del movimento internazionale dei pacchi	»	CLXV
Spese sostenute pel trasporto dei pacchi	»	CLXVII
Spese per corri complementari e per nolo di carrozze	»	CLXVIII
Compensi concessi agli agenti postali	»	CLXVIII

PARTE V. — Servizio dei vaglia.

Riassunto generale	Pag.	CLXXI
Utili dell'Amministrazione	»	CLXXXIX
Movimento del numerario	»	CLXXXI
Pagamenti per conto del Tesoro	»	CLXXXII
Perdite dell'Amministrazione	»	CLXXXVI
Vaglia ordinari	»	CLXXXVIII
Id. militari	»	CLXXXIX
Id. telegrafici	»	CLXXXIX
Id. di servizio	»	CXC
Id. internazionali ed ufizi italiani all'estero	»	CXC
Id. consolari	»	CXCVII
Id. rinnovati	»	CCI
Id. duplicati	»	CCII
Servizio colla repubblica di San Marino	»	CCIII
Correzioni ai conti	»	CCIV
Titoli di credito	»	CCV
Associazioni ai giornali	»	CCVII

PARTE VI. — Locali, Materiale ed Economato. Spese d'ufizio.

Locali	»	CCIX
Materiale ed Economato	»	CCXX
Spese d'ufizio	»	CCXXII

PARTE VII. — Rendite e spese.

Rendite	»	CCXXV
Spese	»	CCXL

PARTE VIII. — Statistica.

Riassunto generale per provincie delle notizie statistiche sul servizio di posta nell'anno 1883	»	3
Statistica postale per ufizi	»	11



PARTE PRIMA.

Ordinamento generale e risultati generali del servizio all'interno ed all'estero.

Fedele al suo compito ed alla propria divisa che è quella di ogni progresso, l'Amministrazione delle poste ha potuto, come nei precedenti, così nell'anno 1883 di cui ragiona la presente relazione, veder cresciuto il movimento generale del suo servizio ed aumentate le sue rendite.

Verremo man mano esponendo le cifre che dimostrano la verità di questa lieta asserzione.

E incominciando da una rassegna complessiva e generale di tutti gli oggetti che il pubblico affidò alla posta nell'anno suindicato noi possiamo segnare la bella cifra di N. 357,422,560¹ oggetti, cioè: lettere, cartoline, stampe e campioni, esclusi i pacchi dei quali si discorre più innanzi; la corrispondenza ufficiale poi salì alla somma di oggetti. N. 43,836,729

onde si ebbe un tutto di N. 401,259,289

oggetti consegnati alla posta e da essa trasportati e per la massima parte distribuiti.

Volendo ora conoscere quale sia la differenza in confronto del precedente anno risulta che:

nel 1882 si trasportarono oggetti	N.	379,125,479
nel 1883 id. 	>	401,259,289
Differenza in più nel 1883		<u>N. 22,133,810</u>

In questo incremento le lettere stanno per	N.	7,839,433
le stampe	»	8,839,834
le cartoline.	»	2,981,899
le corrispondenze in franchigia.	»	2,472,644
	N.	<u>22,133,810</u>

Lettere.

Nel 1883 le lettere impostate in Italia furono	N.	156,684,082
Nel 1882 erano state	»	148,844,649
onde un più nel 1883 di	N.	<u>7,839,433</u>

Il quadro che segue dimostra il concorso di ogni provincia e degli uffici italiani all'estero nella formazione di questo totale :

PROVINCIE	1882	1883	DIFFERENZA		CORRISPONDENZA UFFICIALE	
			<i>in più</i>	<i>in meno</i>	1882	1883
Alessandria	3,459,828	3,334,833	"	124,995	738,078	660,707
Ancona	1,629,887	1,582,317	"	47,570	516,633	394,745
Aquila	1,019,418	1,096,529	77,111	"	346,983	624,716
Arezzo	591,348	643,422	52,074	"	184,301	212,069
Ascoli Piceno	535,993	608,041	72,048	"	190,853	332,690
Avellino.	791,302	1,007,178	215,876	"	552,809	482,491
Bari	2,269,743	2,249,477	"	20,266	667,511	844,856
Belluno	533,973	648,797	114,824	"	215,241	211,723
Benevento.	445,905	473,717	27,812	"	270,374	296,088
Bergamo	1,351,047	1,327,207	"	23,840	581,360	439,270
Bologna.	2,573,422	2,889,732	316,310	"	387,192	428,702
Brescia	2,202,308	2,418,818	216,510	"	606,216	612,274
Cagliari	1,604,473	1,610,588	6,115	"	758,147	810,602
Caltanissetta.	635,814	651,998	16,184	"	205,348	307,733
Campobasso	673,396	985,034	311,638	"	563,641	492,317
Caserta	1,614,072	2,013,854	399,782	"	844,638	982,812
<i>Da riportarsi</i>	21,931,929	23,541,542	1,826,284	216,671	7,629,325	8,133,796

PROVINCIE	1882	1883	DIFFERENZA		CORRISPONDENZA UFFICIALE	
			<i>in più</i>	<i>in meno</i>	1882	1883
<i>Riporto</i>	21,931,929	23,541,542	1,826,284	216,671	7,629,325	8,133,796
Catania	1,390,848	1,595,592	204,744	-	516,074	545,844
Catanzaro	988,414	1,059,065	70,651	-	692,887	659,155
Chieti	799,221	950,087	150,866	-	554,736	451,776
Como	3,045,959	3,328,987	283,028	-	705,325	713,288
Cosenza	1,232,056	1,397,342	165,286	-	944,723	1,237,828
Cremona	1,014,333	993,381	-	20,952	256,802	301,467
Cuneo	2,608,657	2,769,254	160,597	-	777,166	775,879
Ferrara	775,395	795,205	19,810	-	173,342	182,169
Firenze	9,286,201	9,966,859	680,658	-	1,174,381	1,285,713
Foggia	1,011,666	1,040,884	29,218	-	489,606	604,094
Forlì	832,972	909,476	76,504	-	293,566	381,433
Genova	8,223,323	8,959,632	736,309	-	1,055,613	1,102,296
Girgenti	873,150	973,596	100,446	-	550,030	624,832
Grosseto	562,444	517,116	-	45,328	158,873	163,293
Lecce	1,363,891	1,297,271	-	66,620	611,507	671,515
Livorno	2,336,054	2,097,284	-	238,770	153,543	150,696
Lucca	1,173,446	1,154,727	-	18,719	186,394	183,417
Macerata	908,731	959,000	50,869	-	218,595	186,004
Mantova	917,772	933,914	16,142	-	296,569	281,258
Massa Carrara	608,972	738,038	129,066	-	167,644	217,931
Messina	3,418,620	3,122,961	-	295,659	1,941,490	1,383,960
Milano	10,872,157	11,560,950	688,793	-	1,186,604	1,249,183
Modena	1,210,568	1,187,135	-	23,433	403,080	316,392
Napoli	8,189,723	8,753,856	564,133	-	2,876,918	3,351,933
Novara	4,023,944	4,304,680	280,736	-	693,890	727,615
Padova	2,955,256	2,901,836	-	53,420	274,859	1,129,492
Palermo	3,265,261	3,466,362	201,101	-	900,730	882,228
Parma	1,407,530	1,190,015	-	217,515	245,232	191,659
Pavia	2,580,006	2,664,287	84,681	-	481,007	481,446
Perugia	1,866,005	2,103,179	237,174	-	739,005	981,436
<i>Da riportarsi</i>	101,675,104	107,234,113	6,756,096	1,197,087	27,349,486	29,549,028

PROVINCIE	1882	1883	DIFFERENZA		CORRISPONDENZA UFFICIALE	
			<i>in più</i>	<i>in meno</i>	1882	1883
<i>Riporto . . .</i>	101,675,104	107,234,113	6,756,006	1,197,087	27,349,486	29,549,028
Pesaro e Urbino	619,882	699,461	79,579	"	164,004	259,441
Piacenza	852,980	888,738	35,758	"	176,698	185,361
Pisa	1,529,777	1,343,388	"	186,389	319,184	281,175
Porto Maurizio	992,406	1,016,987	24,581	"	233,850	194,287
Polenza	1,190,669	1,229,279	38,610	"	550,286	416,730
Ravenna	781,514	797,825	16,311	"	209,287	211,510
Reggio Calabria	1,104,551	869,247	"	235,304	476,952	424,306
Reggio Emilia	616,903	615,718	"	1,185	188,474	187,360
Roma	11,108,631	11,973,871	865,240	"	5,463,596	5,553,634
Rovigo	598,229	569,921	"	28,308	202,605	301,262
Salerno	1,527,500	1,672,953	145,453	"	676,328	691,714
Sassari	929,898	989,969	60,071	"	620,141	649,289
Siena	811,265	960,664	149,399	"	216,212	255,662
Siracusa	686,216	736,825	50,609	"	325,602	285,435
Sondrio	474,289	456,995	"	17,294	152,915	186,924
Teramo	512,302	520,596	8,294	"	220,466	248,012
Torino	11,207,983	11,872,382	664,399	"	1,696,658	1,771,545
Trapani	685,345	828,118	142,773	"	179,703	216,931
Treviso	1,122,052	1,074,587	"	47,465	196,257	190,688
Udine	1,909,416	1,917,529	8,113	"	410,467	410,298
Venezia	3,707,970	3,684,355	"	23,615	359,671	332,630
Verona	2,228,882	2,705,582	476,700	"	710,532	681,480
Vicenza	1,573,347	1,618,461	45,114	"	257,522	341,955
Alessandria d'Egitto . .	109,587	108,294	"	1,293	4,654	6,799
La Goletta	46,208	29,824	"	16,384	832	988
Susa	21,853	9,631	"	12,222	13	260
Tripoli	44,782	29,229	"	15,553	52	104
Tunisi	175,108	229,540	54,432	"	1,638	1,921
<i>Somma totale . . .</i>	148,844,649	156,684,082	9,621,532	1,782,099	41,364,085	43,836,729
			+ 7,839,433			

Le provincie che superarono nell'aumento la cifra di 500.000 lettere sono:

Firenze aumento	N. 680,658
Genova id.	» 736,309
Milano id.	» 688,793
Napoli id.	» 564,133
Roma id.	» 865,240
Torino id.	» 664,399

Queste sei provincie hanno quindi per se sole dato un aumento di N. 4,199,532 lettere, cioè più della metà dell'aumento totale verificatosi nelle altre 63 provincie.

Dopo queste però è giusto di far menzione speciale della provincia veronese nella quale se l'aumento non superò il mezzo milione di lettere, lo raggiunse quasi colla cifra di 476,700 lettere in più.

Lettere franche e pieghi di carte manoscritte.

Nel 1883 furono francate lettere in	N. 143,082,057
Nel 1882 invece	» 135,913,868
Più francate nel 1883	N. <u>7,168,189</u>

Lettere non franche.

All'opposto le lettere non francate nel 1883 furono .	N. 4,795,949
Nel 1882 erano state	» 4,770,643
Più nel 1883	N. <u>25,306</u>

La proporzione fra le lettere franche e le non franche fu quindi di 3 35 per cento.

Lettere raccomandate.

Nel 1883 le lettere spedite colla formalità della raccomandazione furono in	N. 8,783,467
Nel 1882	» 8,141,945
Aumento nel 1883	N. <u>641,522</u>

Queste lettere oltre la tassa in ragione di peso hanno prodotte lire 2,635,040 10 per diritto di raccomandazione e lire 132,456 60 più che nel 1882.

Lettere assicurate.

Si ebbe un aumento che compensa il meno dello scorso anno, e ci riporta quasi alle cifre del 1881.

Ecco le resultanze:

Nel 1882 le lettere assicurate furono N. 18,193 per L. 15,965,703 45

Nel 1883 invece » 22,609 » 21,183,443 05

Cioè più nel 1883 . . . N. 4,416 per L. 5,217,739 60

Le provincie hanno contribuito nella misura qui sotto indicata:

PROVINCIE	LETTERE	VALORE	PROVINCIE	LETTERE	VALORE
Alessandria	514	765,896 30	<i>Riporto . .</i>	4429	4,052,271 35
Ancona	1803	1,275,159 99	Catania	32	19,917 ,
Aquila	241	209,323 26	Catanzaro	273	66,674 18
Arezzo	19	17,069 ,	Chieti	861	532,715 71
Ascoli Piceno	218	240,616 18	Como	992	936,293 13
Avellino	5	4,150 ,	Cosenza	19	23,530 30
Bari	693	745,769 26	Cremona	40	35,375 ,
Belluno	30	19,527. 70	Cuneo	248	106,869 59
Benevento	151	51,071 55	Ferrara	141	192,630 73
Bergamo	24	41,730 42	Firenze	531	496,816 84
Bologna	366	379,636 50	Foggia	1029	849,568 50
Brescia	135	103,653 16	Forlì	537	541,364 90
Cagliari	46	52,040 90	Genova	550	268,004 80
Gallanissetta	8	19,917 ,	Girgenti	33	28,269 30
Campobasso	98	66,113 83	Grosseto	260	63,006 63
Caserta	78	60,596 30	Lecco	1436	2,983,678 51
<i>Da riportarsi . .</i>	4429	4,052,271 35	<i>Da riportarsi . .</i>	11411	11,196,986 47

PROVINCIE	LETTERE	VALORE	PROVINCIE	LETTERE	VALORE
<i>Riporto . . .</i>	11411	11.196,986 47	<i>Riporto . . .</i>	18366	17.827,888 92
Livorno	155	220,978 14	Ravenna	122	105,517 24
Lucca	174	125,961 68	Reggio Calabria . . .	15	12,020 .
Macerata	104	113,150 23	Reggio Emilia	20	27,059 04
Mantova	202	126,449 25	Roma	1119	1.088,986 34
Massa Carrara	62	57,324 88	Rovigo	28	12,941 78
Messina	49	46,884 27	Salerno	18	17,486 62
Milano	1953	2.128,168 82	Sassari	15	15,740 .
Modena	92	63,580 23	Siena	88	72,005 64
Napoli	1435	1.636,255 55	Siracusa	29	71,427 62
Novara	117	92,221 55	Sondrio	18	7,276 65
Padova	754	503,335 26	Teramo	68	32,696 75
Palermo	160	299,614 33	Torino	1104	910,181 .
Parma	67	72,342 66	Trapani	16	21,344 20
Pavia	139	108,212 .	Treviso	140	121,017 75
Perugia	1055	650,383 35	Udine	191	86,613 18
Pesaro e Urbino . . .	102	93,993 79	Venezia	954	593,638 22
Piacenza	33	20,411 20	Verona	257	131,057 60
Pisa	137	123,081 65	Vicenza	30	19,892 50
Porto Maurizio . . .	157	142,036 05	Tunisi	11	8,652 .
Potenza	8	6,517 56			
<i>Da riportarsi . . .</i>	18366	17.827,888 92	<i>Somma totale . . .</i>	22609	21.183,443 05

Le perdite verificatesi nelle lettere raccomandate ed assicurate furono in numero di 171 e l'Amministrazione ha dovuto corrispondere indennità per lire 6.100.

Cartoline.

Anche queste vengono crescendo ogni anno.

Nel 1882 furono	N.	28,190,039
Nel 1883 salirono a	>	31,171,938
Aumento nel 1883	N.	<u>2,981,899</u>

Scindendo questo totale noi troviamo:

Nel 1883 cartoline semplici	N.	28,283,640
Id. id. doppie	>	2,888,298
Totale . . . N.		<u>31,171,938</u>

Vediamo le differenze parziali col 1882:

1883 cartoline semplici	N.	28,283,640
1882 id.	>	25,530,457
Più nel 1883 . . . N.		<u>2,753,183</u>

1883 cartoline doppie	N.	2,888,298
1882 id.	>	2,659,582
Aumento nel 1883 . . . N.		<u>228,716</u>

Per le cartoline vendute l'Amministrazione ha incassato la somma di lire 3,261,610 70.

Dallo specchio qui appresso risulta la quantità di cartoline usata in ogni provincia:

PROVINCIE	CARTOLINE		SOMMA
	semplici	doppie	
Alessandria	904,420	86,330	990,750
Ancona	431,780	36,920	468,700
Aquila	144,060	27,680	171,740
Arezzo	175,140	16,750	191,890
Ascoli Piceno	150,602	20,330	170,932
Avellino	156,760	33,810	190,570
Bari	544,945	64,046	608,991
Belluno	109,656	8,638	118,294
<i>Da riportarsi . . .</i>	2,617,363	294,504	2,911,867

PROVINCIE	CARTOLINE		SOMMA
	semplici	doppio	
<i>Riporto . . .</i>	2.617,363	294,504	2.911,867
Benevento	90,657	21,640	112,297
Bergamo	335,345	29,105	364,450
Bologna	663,060	49,186	712,246
Brescia	497,920	42,290	540,210
Cagliari	122,040	21,380	143,420
Caltanissetta	99,370	30,880	130,250
Campobasso	141,877	33,792	175,669
Caserta	382,760	63,200	445,960
Catania	277,300	52,480	329,780
Catanzaro	149,560	31,220	180,780
Chieti	211,600	34,900	246,500
Como	689,710	44,470	734,180
Cosenza	137,000	31,910	168,910
Cremona	255,187	21,015	276,202
Cuneo	520,907	56,685	577,592
Ferrara	217,080	20,400	237,480
Firenze	1.156,201	84,024	1.240,225
Foggia	317,472	56,470	373,942
Forlì	233,124	24,565	257,689
Genova	1.643,705	120,335	1.764,040
Girgenti	119,690	39,220	158,910
Grosseto	134,417	15,931	150,348
Lecce	302,447	45,952	348,399
Livorno	466,500	30,320	496,820
Lucca	248,230	19,550	267,780
Macerata	165,001	21,541	186,542
Mantova	296,349	28,209	324,558
Massa Carrara	101,540	9,680	111,220
Messina	235,520	35,280	270,800
<i>Da riportarsi . . .</i>	12,828,932	1,410,134	14.239,066

PROVINCIE	CARTOLINE		SOMMA
	semplici	doppie	
<i>Riporto</i> . . .	12,828,932	1,410,134	14,239,066
Milano	2,617,520	155,190	2,772,710
Modena	274,280	25,720	300,000
Napoli	1,375,254	148,823	1,524,077
Novara	883,580	64,720	948,300
Padova	433,943	36,513	470,456
Palermo	434,520	76,840	511,360
Parma	212,680	19,040	231,720
Pavia	462,980	39,680	502,660
Perugia	470,080	59,935	530,015
Pesaro e Urbino	167,760	22,150	189,910
Piacenza	162,799	14,285	177,084
Pisa	366,790	25,735	392,525
Porto Maurizio	242,369	16,270	258,639
Potenza	169,350	41,730	211,080
Ravenna	225,622	20,033	245,655
Reggio Calabria	116,840	24,260	141,100
Reggio Emilia	135,000	4,070	139,130
Roma	1,503,865	176,920	1,680,785
Rovigo	193,722	17,921	211,643
Salerno	250,720	51,280	302,000
Sassari	78,620	12,620	91,240
Siena	289,895	21,640	311,535
Siracusa	124,010	36,215	160,225
Sondrio	81,678	7,080	88,758
Teramo	123,245	21,697	144,942
Torino	1,691,580	141,830	1,833,410
Trapani	145,240	36,000	181,240
Treviso	318,196	25,537	363,733
Udine	373,070	22,360	395,430
<i>Da riportarsi</i> . . .	26,774,200	2,776,228	29,550,428

PROVINCIE	CARTOLINE		SOMMA
	semplici	doppie	
<i>Riporto . . .</i>	26,774,200	2,776,228	29,550,428
Venezia	706,020	47,820	753,840
Verona	449,460	13,990	483,450
Vicenza	345,280	24,060	369,340
Alessandria d'Egitto	2,900	100	3,000
La Goletta	580	-	580
Susa	300	-	300
Tripoli	600	-	600
Tunisi	4,300	6,100	10,400
<i>Somma totale . . .</i>	28,283,640	2,888,298	31,171,938

Nell'uso delle cartoline le provincie seguenti superarono il milione, cioè:

Firenze che ne usò	N. 1,240,225
Genova	» 1,764,040
Milano	» 2,772,710
Napoli	» 1,524,077
Roma	» 1,680,785
Torino	» 1,833,410

E si avvicinarono al milione:

Alessandria con	N. 990,750
Novara	» 948,300

Stampe e campioni.

Un egregio risultato ha dato l'impostazione delle stampe e dei campioni, e lo dimostra la imponente cifra di oggetti. . . . N. 169,566,540 di fronte a quella del 1882 » 160,726,706 con l'aumento di N. 8,839,834

che non è poca cosa, quando si consideri che buona parte delle stampe sfugge alla posta, e molti campioni si convertono ora in pacchi postali.

Ecco ora come tutto ciò si suddivide:

periodiche . . .	1883	114,303,621	} più nel 1883 5,891,404
	1882	108,412,217	

Stampe

non peridiche . . .	1883	50,882,606	} id. 2.687,708
	1882	48,194,898	

campioni	1883	4,380,313	} id. 260,722
	1882	4,119,591	

Contributo di ogni provincia:

PROVINCIE	1882	1883	DIFFERENZA	
			<i>in più</i>	<i>in meno</i>
Alessandria	1,960,557	1,625,166	.	335,391
Ancona	811,840	799,773	.	12,067
Aquila	223,600	173,886	.	49,714
Arezzo	215,643	142,824	.	72,819
Ascoli Piceno	296,946	410,219	113,273	.
Avellino	256,552	316,095	59,543	.
Bari	487,029	500,799	13,770	.
Belluno	90,740	112,255	21,515	.
Benevento	157,879	172,672	14,793	.
Bergamo	731,055	239,025	.	492,030
Bologna	4,126,386	3,963,962	.	162,424
Brescia	1,534,811	1,676,268	141,457	.
Cagliari	623,025	742,394	119,369	.
Caltanissetta	130,585	142,363	11,778	.
Campobasso	264,823	252,817	.	12,006
Caserta	543,874	785,355	241,481	.
<i>Da riportarsi . . .</i>	12,455,345	12,055,873	736,979	1,136,451

PROVINCIE	1882	1883	DIFFERENZA	
			<i>in più</i>	<i>in meno</i>
<i>Riporto . . .</i>	12,455,345	12,055,873	736,970	1,136,451
Catania	627,991	649,769	21,778	-
Catanzaro	550,069	360,269	-	189,800
Chieti	423,623	359,083	-	64,540
Como	1,388,221	1,288,087	-	100,134
Cosenza	373,945	420,368	46,423	-
Cremona	655,856	584,466	-	71,390
Cuneo	1,461,272	1,708,652	247,380	-
Ferrara	376,077	392,847	16,770	-
Firenze	7,349,311	8,001,797	652,486	-
Foggia	244,159	282,892	38,733	-
Forlì	562,887	636,051	73,164	-
Genova	9,328,248	10,332,819	1,004,571	-
Girgenti	234,438	207,639	-	26,799
Grosseto	107,510	103,844	-	3,666
Lecce	492,706	542,061	49,355	-
Livorno	988,507	947,818	-	40,689
Lucca	211,534	228,943	17,409	-
Macerata	195,182	204,795	9,613	-
Mantova	352,358	347,021	-	5,337
Massa Carrara	175,758	184,890	9,132	-
Messina	2,030,301	1,264,111	-	766,190
Milano	31,033,182	34,993,825	3,960,643	-
Modena	904,538	605,007	-	299,531
Napoli	10,467,060	12,304,917	1,837,857	-
Novara	2,927,866	2,050,394	22,528	-
Padova	3,482,158	4,863,140	1,380,982	-
Palermo	2,581,266	2,969,438	388,172	-
Parma	842,199	790,308	-	52,391
Pavia	1,062,921	970,249	-	92,671
Perugia	616,456	844,633	228,177	-
<i>Da riportarsi . . .</i>	93,606,443	101,496,066	10,739,152	2,849,589

PROVINCIE	1882	1883	DIFFERENZA	
			<i>in più</i>	<i>in meno</i>
<i>Riporto . . .</i>	93,606,143	101,496,006	10,739,152	2,849,589
Pesaro e Urbino	292,968	418,742	125,774	.
Piacenza	525,853	366,084	.	159,769
Pisa	433,771	504,687	70,916	.
Porto Maurizio	508,824	523,325	14,501	.
Potenza	245,781	211,349	.	34,432
Ravenna	377,642	486,026	108,384	.
Reggio Calabria	254,241	209,085	.	45,156
Reggio Emilia	447,863	551,601	103,738	.
Roma	18,527,797	19,434,593	906,796	.
Rovigo	165,797	164,297	.	1,500
Salerno	582,573	597,981	15,408	.
Sassari	167,349	224,928	57,579	.
Siena	355,241	349,323	.	5,918
Siracusa	148,999	160,005	11,006	.
Sondrio	170,597	169,324	.	1,183
Teramo	200,896	168,919	.	31,977
Torino	36,626,283	36,038,515	.	587,768
Trapani	84,032	103,147	19,115	.
Treviso	570,886	508,997	.	61,889
Udine	807,309	842,601	35,292	.
Venezia	3,095,494	2,430,301	.	665,193
Verona	1,944,043	2,702,592	758,549	.
Vicenza	506,294	824,774	318,480	.
Alessandria d'Egitto	52,481	58,617	6,136	.
La Goletta	5,759	10,660	4,901	.
Susa	26	692	576	.
Tripoli	832	273	.	559
Tunisi	20,722	9,186	.	11,536
<i>Somma totale . . .</i>	160,726,706	169,566,540	13,296,303	4,456,469
			+ 8,839,834	

Recapito delle corrispondenze a domicilio.

Pubblichiamo il consueto specchio delle corrispondenze di ogni natura che furono recapitate al domicilio dei destinatari per l'opera dei portalettere di città e della campagna:

ANNO	LETTERE		CARTOLINE		GIORNALI		STAMPE		TOTALE	
	distribuite	restituite	distribuite	restituite	distribuiti	restituiti	distribuite	restituite	distribuite	restituite
1882	81.172,809	299,042	16.777,509	143,521	32.505,752	188,023	27.166,299	145,095	157.622,369	776,281
1883	82.209,309	303,611	17.711,022	134,342	32.307,011	180,752	27.528,722	143,780	159.786,094	762,515
1883 } <i>in più</i> .	1,036,500	4,599	933,513	•	•	•	362,423	•	2,163,725	•
1883 } <i>in meno</i>	•	•	•	9,179	198,711	7,271	•	1,915	•	13,766

Comparisce da questo quadro che anche nel 1883 di fronte al precedente anno furono distribuiti al domicilio ben 2,163.725 oggetti in più, e ne vennero restituiti 13.766 in meno, locchè dimostra che questo sistema va gradatamente estendendosi in ragione ben inteso dei mezzi di cui l'Amministrazione può disporre, e fatto conto delle abitudini locali che non è sempre nè facile, nè opportuno distruggere.

Rifiuti.

Gli oggetti di corrispondenza ordinaria rimasti indistribuiti nell'interno del regno durante l'anno 1883 ascendono	N. 658,730
Nell'anno precedente erano stati	» 669,702
Differenza in meno per il 1883	N. <u>10,972</u>
Di queste corrispondenze erano di origine interna	N. 595,486
Id. di origine estera	» <u>63,244</u>
Totale	N. <u>658,730</u>

Furono rifiutate dai destinatari	N. 201,361
Rimasero indistribuite per irreperibilità dei medesimi	» 426,256
Stampe e campioni rimasti inesitati per dispersione delle fascie	» 14,395
Stampe e campioni che non ebbero corso perchè non franchi	» 8,378
Lettere che non poterono aver corso per indirizzo difettoso	» 8,340
Totale	N. <u>658,730</u>

Gli oggetti rifiutati che, come si è detto, furono	N. 201,361
appartenevano all'interno del regno per	» 194,936
id. all'estero per	» 6,425

Quelli rimasti indistribuiti per irreperibilità dei destinatari che furono	N. 426,256
appartenevano all'interno del regno per	» 369,437
id. all'estero per	» 56,819

Le corrispondenze poi originarie dell'interno a destino dell'estero e retrocesse alla Direzione generale in seguito a rifiuto o ad irreperibilità dei destinatari ascendono a N. 155,426

Di queste furono restituite ai mittenti perchè portavano una stampiglia » 2,408

Dalle cifre suesposte risulta una enorme differenza fra le corrispondenze che l'Italia riceve di ritorno dall'estero, ed il numero di quelle che questa Amministrazione respinge all'estero, giacchè mentre le prime ascendono come si è detto a » 155,426 il numero delle seconde sale appena a » 63,244

Questo fatto però è chiaramente spiegato se si consideri che quelle originarie dell'Austria-Ungheria, della Bulgaria, del Canada, del Chili, della Danimarca, della Germania, del Giappone, dell'Honduras, dell'India Britannica, di Liberia, del Lus-

Da riportarsi N. 376,504

Riporto . . . N. 376,504

semburgo, del Montenegro, della Norvegia, dei Paesi Bassi, della Persia, del Salvador, della Serbia e della Svizzera rimaste indistricuite vengono retrocesse direttamente dagli ufizi di destino senza che perciò questa Direzione generale possa tenerne conto.

Le raccomandate rimaste indistricuite nell'interno del regno furono. N.	4,056
Nell'anno precedente ammontarono solo a »	3,308
	<hr/>
In più nel 1883 . . . N.	748
	<hr/>

Questa notevole differenza in più per l'anno 1883 è costituita in gran parte da un aumento considerevole di avvisi di protesto di cambiali.

Delle raccomandate di cui sopra erano originarie del regno »	2,936
Id. dell'estero »	1,120

Non sono però comprese in questo numero, per il motivo sopra espresso, le raccomandate rimaste indistricuite, originarie dei paesi già enumerati.

Le raccomandate poi originarie dell'interno a destino dell'estero, retrocesse a questa Direzione generale in seguito a rifiuto o ad irreperibilità dei destinatari ascendono a. » (1)	3,085
Nell'anno precedente erano solo state »	2,224

Ecco ora il prospetto delle lettere con indirizzo imperfetto giunte all'ufizio centrale dei rifiuti durante l'anno 1883:

(1) Non sono comprese in questo numero quelle rimaste indistricuite nei paesi precitati oltre ai seguenti: Belgio, Brasile, Francia, Grecia, Hawaii, Indie Neerlandesi, Messico, Perù, Romania e Russia, perchè venendo queste retrocesse agli ufizi di origine direttamente la Direzione generale non può tenerne calcolo.

MESI	NUMERO DELLE LETTERE				VALORI RINVENUTI			Osservazioni
	Ricevute	Restituite ai mittenti	Rinviate ai destinatari	Distrutte	In contanti	In francobolli	Valori diversi	
Gennaio	658	384	30	244	100 05	1 50		Anello d'oro
Febbraio	724	410	20	294	18 "	2 95		
Marzo	684	370	24	290	17 "	2 40	1	
Aprile	674	370	28	276	89 "	0 90		
Maggio	644	324	36	284	50 "	1 50		
Giugno	690	336	50	304	7 "	2 "		
Luglio	740	316	42	382	22 50	2 15		
Agosto	699	456	36	207	12 "	1 10		
Settembre	635	281	38	316	21 "	1 15		
Ottobre	669	364	54	251	29 "	2 20		
Novembre	705	333	48	324	17 "	2 95		
Dicembre	818	370	45	403	30 "	2 20		
	8340	4314	451	3575	412 55	23 "	1	
Anno precedente .	7611	4462	399	2750	289 "	26 71	4	

Mentre pertanto il numero dei rifiuti ordinari in genere comparisce nell'interno del regno in leggera diminuzione, quello delle lettere con indirizzo imperfetto è invece in aumento sensibile; il qual fatto però deve unicamente attribuirsi a negligenza di parecchi ufizi che non si curavano per lo passato di trasmetterle, come è prescritto, alla Direzione generale.

Nelle lettere raccomandate ed ordinarie cadute in rifiuto durante l'anno 1883, ed aperte a termini di legge in presenza di un magistrato si rinvennero i valori seguenti:

1° In moneta metallica e cartacea	L. 6,921 06
2° In francobolli e cartoline.	» 445 86
3° In carta da bollo, marche e simili.	» 56 10
Totale	L. 7,423 02

Di questi valori poterono essere restituiti a tutt'oggi:

1° In moneta metallica e cartacea	L. 2,843 40
2° In francobolli	» 134 40
3° Carta bollata e marche	» 12 65
	<hr/>
Totale	L. 2,990 45

Restano quindi a disposizione di chi può avervi diritto, purchè ne reclami la restituzione entro il termine di anni cinque, o per essere, dopo questo termine incassati a profitto dell'erario:

1° In moneta metallica e cartacea	L. 4,077 66
2° In francobolli	» 311 46
3° In marche e carta da bollo	» 43 45
	<hr/>
Totale	L. 4,432 57

Nel precedente anno i valori rinvenuti ascendevano solo a L. 5,394 36 e quelli restituiti a » 1,506 94 per cui nel 1883 si ha un aumento nei valori rinvenuti di » 2,028 66 e nei restituiti di » 1,470 51

Questo notevole aumento nell'importo dei valori restituiti è in parte dovuto al nuovo sistema introdotto di far aprire le raccomandate due mesi dopo il loro arrivo all'ufficio centrale dei rifiuti, e di far poscia praticare tutte le possibili ricerche dei mittenti o dei destinatari di quelle in cui si rinvennero valori.

Ecco infine l'elenco degli oggetti di valore rinvenuti nelle corrispondenze stesse:

- 1° Un anello d'oro.
- 2° Un paio di piccoli orecchini.
- 3° Un anello d'argento.
- 4° Un altro anello d'argento.
- 5° Un braccialetto d'argento.
- 6° Ciondolo d'argento.
- 7° Un orologio d'argento.

- 8° Un paio di orecchini.
- 9° Un altro anello d'oro.
- 10. Altro braccialetto d'argento.
- 11. Altro paio di piccoli orecchini.
- 12. Due medaglie di metallo bianco.

Di questi oggetti quattro poterono già essere restituiti e cioè quelli descritti ai numeri d'ordine 1, 2, 3 e 12.

Servizio internazionale.

In quest'anno, di cui ragiona la presente relazione, non ebbe luogo alcuna ammissione di altri paesi nell'Unione.

Si ottennero però alcuni speciali vantaggi pel servizio internazionale; venne cioè autorizzato l'ufficio italiano di Tunisi a ricevere e spedire lettere assicurate con dichiarazione di valore, e allo stesso servizio fu pure ammessa la Bulgaria in seguito all'adesione fatta da quell'Amministrazione allo accordo firmato a Parigi il 1° giugno 1878.

Dal 15 giugno poi la Giamaica e dal 1° di agosto le Antille danesi hanno adottato il cambio delle cartoline semplici e con risposta pagata.

Ecco ora il risultato dei conti generali con l'estero dell'anno 1883:

	SOMME A CREDITO DELL'AMMINISTRAZIONE		RISULTATO DEI CONTI GENERALI A FAVORE DELL'AMMINISTRAZIONE	
	italiana	estera	italiana	estera
Austria (*)	38,732 88	49,773 64	"	11,040 76
Belgio	13,387 38	1,015 23	12,372 15	"
Brasile	10 32	"	10 32	"
Ceylan	655 "	"	655 "	"
Cipro	1,326 21	"	1,326 21	"
Egitto (*).	45,582 24	340 58	45,241 66	"
<i>Da riportarsi . . .</i>	99,694 03	51,129 45	59,605 34	11,040 76

	SOMME A CREDITO DELL'AMMINISTRAZIONE		RISULTATO DEI CONTI GENERALI A FAVORE DELL'AMMINISTRAZIONE	
	italiana	estera	italiana	estera
<i>Riporto</i>	99,694 03	51,120 45	59,605 34	11,040 76
Francia (*)	109,837 .	156,852 88	.	47,015 88
Germania	187,270 83	11,051 55	176,219 28	.
Giappone.	1,852 79	857 42	995 37	.
Gran Bretagna (*)	1,091,460 16	236,863 26	854,596 90	.
Grecia (*)	21,224 55	933 08	20,291 47	.
Hong Kong.	6,881 31	645 38	6,235 93	.
India inglese	17,177 63	264 73	16,912 90	.
Indie orientali neerlandesi	18,556 67	949 62	17,607 05	.
Maurizio	386 32	.	386 32	.
Paesi Bassi.	23,031 02	.	23,031 02	.
Portogallo (*).	3,321 81	10,412 95	.	7,091 14
Possedimenti dello Stretto (*)	2,949 76	2,780 32	169 44	.
Repubblica Argentina	1,534 19	34 11	1,500 08	.
Romania (*)	409 92	1,283 85	.	873 93
Russia	7,460 24	20 87	7,439 37	.
Spagna ed isole Filippine (*)	2,052 42	4,269 17	.	2,216 75
Stati Uniti (*).	11,203 74	.	11,203 74
Svizzera	33,388 68	31,827 09	1,561 59	.
Turchia (*)	1,454 42	.	1,454 42	.
Uruguay (*).	1,826 11	1,120 11	706 .	.
Somme 1883	1,631,769 86	522,499 58	1,188,712 48	79,442 20
Somme 1882	1,438,584 44	633,174 51	882,332 70	76,930 78
Differenza nel 1883. <i>in più</i>	193,185 42	.	306,379 78	2,511 42
<i>in meno</i>	110,674 93	.	.

(*) I Conti generali con queste Amministrazioni non sono ancora stati accertati, essendo ancora in sospenso, per talune, i conti parziali dei transiti chiusi.

Si sono dunque ricavate lire 306,379 78 in più della somma ottenuta nell'anno 1882.

Nello specchio qui appresso poi figura il conto del transito dei pieghi chiusi delle altre Amministrazioni attraverso il territorio italiano:

	PESO DELLE CORRISPONDENZE COMPRESSE NEI PIEGHI		DIRITTI di transito riscossi dall'Amministrazione italiana	<i>Osservazioni</i>
	Lettere o cartoline	Altri oggetti		
	Grammi	Grammi	Lire	
Austria (*)	4,890,288	12,996,564	16,697 69	Risultato della statistica del transito delle corrispondenze, tenuta durante il mese di novembre 1883. Conforme al peso effettivo delle corrispondenze spedite in transito per l'Italia durante l'anno 1883.
Ceylan	41,782	42,016	287 33	
Cipro	475,540	438,555	1,060 72	
Egitto (*)	7,551,116	19,917,387	43,888 59	
Francia (*)	11,015,977	59,277,990	59,937 81	
Germania	1,052,640	7,910,796	5,844 40	
Giappone	271,365	645,164	704 02	
Gran Bretagna (*)	19,890,948	104,934,559	18,743 68	
Grecia (*)	2,074,770	5,156,052	17,594 23	
Hong Kong	811,148	626,964	3,455 88	
India britannica	1,977,004	4,757,852	10,177 63	
Indie orientali neerlandesi	1,650,403	3,103,360	4,076 83	
Paesi Bassi	2,728,851	40,239,615	15,463 62	
Portogallo (*)	135,264	1,731,324	1,528 47	
Possedimenti dello Stretto (*)	94,980	151,008	227 61	
Spagna ed isole Filippine	575,380	607,945	1,536 69	
Svizzera	265,255	557,481	919 70	
Romania (*)	171,624	221,096	398 .	
Russia	14,868	71,880	110 28	
Turchia (*)	177,144	289,488	865 41	
Uruguay (*)	82,468	139,920	1,576 18	
Valigia inglese, via di Brindisi	89,919,309	752,528,273	866,673 65	
Valigia francese, via di Brindisi	3,636,914	28,411,460	34,294 01	
Valigia neerlandese, via di Brindisi	1,823,452	2,869,363	12,928 45	
Valigia australiana, via di Napoli	2,195,810	11,244,162	7,202 67	
Somme 1883	153,524,260	1,058,870,274	1,126,193 60	
Somme 1882	144,424,878	949,518,873	1,089,416 29	
Differenza <i>in più</i>	9,099,382	109,351,401	36,777 31	

(*) I conti di transito chiuso di queste Amministrazioni non sono ancora stati accertati.

Ed anche in questa parte si nota un aumento di non grande rilievo, ma che può tuttavia essere maggiore giacchè molte delle cifre esposte sia in questo sia nel precedente specchio non sono che approssimative imperocchè non ancora furono regolarmente accertati i conti con tutte le estere Amministrazioni.

Libretti di ricognizione.

Questo utilissimo mezzo di risparmiarsi le molte difficoltà che spesso s'incontrano nel ricevimento degli oggetti raccomandati ed assicurati e nella riscossione dei vaglia, non è però ancora entrato sufficientemente nelle abitudini delle popolazioni, le quali non ne hanno conosciuto a fondo il vantaggio.

Lo dimostra l'elenco qui sotto riportato del numero dei libretti venduti. Ma l'Amministrazione non cesserà di proclamarne l'utilità e di diffonderne la conoscenza e si lusinga che a poco a poco il pubblico ne apprezzerà gl'indiscutibili vantaggi.

PROVINCIE	LIBRETTI di ricognizione emessi nel 1883	PROVINCIE	LIBRETTI di ricognizione emessi nel 1883
Alessandria	1	<i>Riporto</i>	265
Ancona	81	Brescia	3
Aquila	16	Cagliari	12
Arezzo	2	Caltanissetta	20
Ascoli Piceno	7	Campobasso	11
Avellino	6	Caserta	2
Bari	19	Catania	17
Belluno	-	Catanzaro	14
Benevento	6	Chieti	5
Bergamo	114	Como	8
Bologna	13	Cosenza	18
<i>Da riportarsi</i>	265	<i>Da riportarsi</i>	375

PROVINCIE	LIBRETTI di ricognizione emessi nel 1883	PROVINCIE	LIBRETTI di ricognizione emessi nel 1883
<i>Riporto . . .</i>	375	<i>Riporto . . .</i>	672
Cremona	5	Perugia	4
Cuneo	1	Pesaro e Urbino	3
Ferrara	3	Piacenza	•
Firenze	29	Pisa	11
Foggia	8	Porto Maurizio	•
Forlì	5	Potenza	14
Genova	18	Ravenna	•
Girgenti	9	Reggio Calabria	10
Grosseto	4	Reggio Emilia	17
Lecce	29	Roma	188
Livorno	30	Rovigo	3
Lucca	6	Salerno	5
Macerata	11	Sassari	10
Mantova	5	Siena	6
Massa Carrara	•	Siracusa	20
Messina	9	Sondrio	•
Milano	29	Teramo	12
Modena	8	Torino	8
Napoli	52	Trapani	11
Novara	2	Treviso	10
Padova	3	Udine	4
Palermo	23	Venezia	92
Parma	8	Verona	9
Pavia	•	Vicenza	4
<i>Da riportarsi . . .</i>	672	<i>Somma totale . . .</i>	1113

Consiglio d'amministrazione.

Il Consiglio d'amministrazione tenne nel 1883 diciassette sedute di cui dodici ordinarie e cinque straordinarie, alle quali presero parte tutti i membri del Consiglio presenti in ufficio.

Nelle sedute ordinarie vennero approvati:

- a) i bullettini postali n° 1, 2, 3, 4, 5, 6, 7, 8, 9, 10, 11, 12, 13, 14 e 15;
- b) il pagamento dei vaglia internazionali *à decouvert* limitatamente alla città di Roma;
- c) l'apertura presso l'ufficio centrale dei rifiuti delle lettere raccomandate cadute in rifiuto alle epoche stabilite per le corrispondenze ordinarie;
- d) il progetto di istituzione di cartoline speciali pel servizio dei pacchi;
- e) le norme speciali per lo svincolo delle cauzioni;
- f) le nuove istruzioni pel servizio dei risparmi;
- g) alcuni provvedimenti d'ordine interno, compreso quello relativo ad un metodo più conveniente per la numerazione delle circolari sia a stampa che autografate;
- g) le variazioni agli assegni per spese di ufficio proposte dalla Commissione liquidatrice permanente.

Nelle sedute straordinarie il Consiglio ebbe ad occuparsi di affari di personale (promozioni per merito, destituzioni, ecc.) e del bilancio del primo semestre 1884 e dell'anno finanziario 1884-85.

Nell'ultima di dette sedute fu pure approvato il *Bullettino postale* n° 16, col quale si chiuse la serie del 1883.

Modificazioni al regio decreto organico del personale.

Importanti variazioni ha recato il regio decreto del 29 marzo 1883 al sistema seguito in passato nel conferimento degli esami sia di ammissione nella carriera, sia di avanzamento in essa.

Codesti esami si tenevano per concorso, in guisa che coloro soltanto i quali risultavano i primi, quanti cioè erano i posti vacanti s'intendevano aver vinta la prova, e tutti gli altri dovevano ritentarla un'altra volta in caso di nuove vacanze e di nuovi concorsi.

Il sistema presentava parecchi inconvenienti che l'esperienza mise in luce e che era opportuno correggere. E per dire di due soli, si noterà come in un'Amministrazione ove le vacanze e il bisogno di braccia si rinnovano frequentissimamente, riuscisse di soverchio disturbo e di non

lieve spesa il continuo ripetersi di esami or per una or per altra causa, ed invero non è cosa di poco momento il preparare cotali prove che spesso adunano centinaia di concorrenti; onde le Commissioni esaminatrici dovevano impiegare lunghissimo tempo nella revisione a scapito di altri importanti lavori.

Nè meno increbbevole, forse anco poco giusta, era la necessità di dovere escludere dal beneficio sperato tanti giovani egregi che se non raggiungevano il numero di suffragi occorrente per vincere la prova, facevano però mostra di cognizioni e di attitudini sufficienti allo scopo.

Il decreto de' 29 marzo ha tolto di mezzo siffatti guai ed ha determinato che tutti gli esami si facciano per idoneità, nel senso che siano dichiarati idonei e vengano classati in ordine di merito per i bisogni futuri tutti coloro che nello esperimento ottengano almeno i due terzi dei punti di cui dispongono gli esaminatori, vale a dire 120 su 180.

Un'altra importante modificazione al sistema degli esami è stata quella che determina le materie sulle quali debba aggirarsi la prova per lo avanzamento ai posti di segretario, ispettore, o vice-direttore.

Queste nomine segnano il passaggio degl'impiegati dalla categoria inferiore alla superiore, dalla classe degli operanti a quella dei dirigenti. Era quindi opportuno che i candidati dovessero dar prova di cognizioni superiori a quelle che si richiedono, non diremo per l'ammissione in carriera ma eziandio pel passaggio al grado di ufficiale. Era espediente di considerare che i futuri direttori ed ispettori sia nei loro rapporti ufficiali colle Autorità e coi funzionari delle altre Amministrazioni, sia nella direzione stessa dei servizi dovevano necessariamente aver conoscenza delle leggi generali delle quali è governato lo Stato, e però non potevano utilmente richiedersi di nozioni aritmetiche o geografiche indispensabili a chi opera, delle quali già avevano dovuto dar saggio in precedenti esami; bensì avevano d'uopo di dimostrare di avere famigliare tutto il meccanismo del servizio postale e di conoscere le leggi organiche di cui più facilmente occorre l'applicazione.

E a questo scopo provvede il citato decreto che in proporzioni meno importanti modificò pure nel medesimo senso il programma degli esami degli aiutanti che aspirano al posto di ufficiali.

Altre aggiunte, altre variazioni furono pure introdotte in questa materia degli esami, che ora si ritiene sufficientemente ordinata.

Ma il decreto più volte rammentato non si occupò solamente degli esami. Bensì furono per esso migliorate le condizioni degli aiutanti e degli agenti subalterni.

Per gli aiutanti fu stabilita perentoriamente a 15 mesi la durata del tirocinio, e venne anche accordata una indennità giornaliera dopo il primo trimestre, cosicchè ora il tirocinio è gratuito per soli tre mesi, retribuito per 12; e questo è tale vantaggio che si ritiene non potesse accordarsene un altro maggiore.

Inoltre fu sancito il passaggio da una classe inferiore ad altra superiore dopo un triennio di servizio, mentre in passato siffatti mutamenti non erano consentiti se non in casi rarissimi e per gravi motivi.

Anche la durata del congedo annuo degli aiutanti è stata pareggiata a quella degli impiegati di 1^a categoria.

Gli agenti subalterni, cioè i portalettere e i serventi ebbero anch'essi un vantaggio nella prescrizione sancita dal decreto del 29 marzo per la quale essi dovranno conseguire un aumento di stipendio ogni 4 anni fino a raggiungere un *maximum* stabilito. In passato le promozioni avevano luogo soltanto in ragione dei mezzi di cui si poteva disporre; oggi ogni agente subalterno è certo di ottenere un miglioramento dopo il termine stabilito.

Finalmente giova pure rammentare le due disposizioni transitorie del citato decreto che hanno recato un grande beneficio ad alcuni impiegati della classe dei capi d'ufficio e ai giornalieri in servizio da due anni almeno.

Ai primi che nei precedenti esami per i posti di segretario, ispettore e vice-direttore avevano conseguito l'idoneità senza però ottenere la nomina per mancanza di posti, fu accordato il vantaggio di poter essere compresi nelle future nomine per un terzo dei posti vacanti nella classe suddetta dei segretari, ispettori e vice-direttori, tenendo conto dei servizi prestati, della idoneità conseguita, e soprattutto della circostanza che il decreto medesimo abolisce gli esami di concorso, e stabilisce quelli di idoneità onde sarebbe stata troppa dura condizione per questi pochi

il vedersi esclusi dal beneficio delle nuove disposizioni, che essi assai prima d'ora avevano messo in pratica.

Pei giornalieri poi si è concesso un esame speciale di idoneità nello scopo principalmente di potere con questo temperamento far cessare per sempre il servizio anormale dei giornalieri.

Movimenti nel personale.

Nel 1883 le ammissioni di aiutanti salirono a n. 368, cioè 52 più che nel 1882.

Le promozioni invece non furono che 517, e così 31 meno dell'anno precedente.

Le aspettative per salute sommarono a	33
Per motivi di famiglia a	31
	<hr/>
In tutto a	64
Nel 1882	42
	<hr/>
Più nel 1883	22
	<hr/>

Finalmente cessarono dal servizio i seguenti impiegati :

Per collocamento a riposo . . N.	25
Per dimissione volontaria. . . »	10
Per dispensa. »	3
Per licenziamento »	9
Per decesso »	28
	<hr/>
Totale . . . N.	75
	<hr/>

3 più che nel 1882.

Ecco lo specchio delle visite d'ispezione e del risultato di esse:

TRIMESTRI	Visite agli uffici ed alle Collettorie		Numero totale delle visite	Stato della cassa		Direzione Provinciale Verificazioni		Visite agli ambulanti	Visite ai natanti	Inchieste	Provvedimenti presi	
	ordinarie	straordinarie		regolare	irregolare	alla cassa	agli uffici interni				Multe	licenziamenti
1° . . .	227	51	278	230	39	55	54	48	3	40	64	2
2° . . .	314	60	374	320	54	57	54	62	12	41	48	4
3° . . .	266	58	324	282	42	38	39	43	6	47	47	1
4° . . .	230	58	288	247	41	48	42	36	15	39	40	3
Totale.	1037	227	1264	1088	176	198	189	189	36	167	199	10



PARTE SECONDA

Trasporti postali, servizio rurale, nuovi ufizi e franchigia.

Trasporti postali.

Per le ragioni accennate nella relazione dell'anno scorso abbiamo giudicato opportuno di cambiare il titolo fin qui usato per questo capitolo, sembrandoci che dopo l'istituzione del servizio dei pacchi torni più esatta l'indicazione generica di « trasporti postali » che non quella specifica di « trasporto delle corrispondenze » adoperata precedentemente. Quest'ultima locuzione riesce infatti insufficiente, essendo chiaro che sulle strade ordinarie il trasporto dei pacchi non può andare disgiunto da quello delle lettere. Ed oramai l'uno e l'altro servizio trovansi già compresi nella massima parte dei contratti di trasporti, avvegnachè l'Amministrazione abbia avuto cura di rinnovarne il maggior numero, per quanto lo consentissero i patti stipulati. Per comprendere il servizio dei pacchi nei contratti rimanenti è d'uopo attendere la scadenza loro e frattanto si continuerà a pagare per i pacchi un tanto l'uno, ove non sia stato possibile o non sia sembrato conveniente di provvedervi mercè la stipulazione di atti addizionali per una somma fissa annuale.

Ma codeste sono eccezioni destinate man mano a scomparire.

Del rimanente l'anno 1883 diede luogo per i trasporti sulle strade ordinarie in confronto del 1882 ad una maggiore spesa di lire 219,213 48.

Ma con siffatta maggiore spesa si riuscì a far fronte oltrechè al trasporto dei pacchi, al soddisfacimento dei nuovi bisogni creati dal cresciuto numero degli ufizi postali, dallo incremento della viabilità e dai rapporti postali più attivi fra i diversi luoghi. Inoltre furono liberati undici comuni dall'onere che essi avevano assunto in addietro di provvedere a loro spese ai rispettivi servizi di procacciato.

Quindi l'anno in discorso segna nella percorrenza giornaliera dei procacci un aumento di chilometri 4130 e così un maggior percorso annuale di chilometri 1,507,450 in confronto del 1882.

Il quadro che segue metterà in maggiore evidenza la cosa :

SERVIZI	1882		1883	
	Percorrenza giornaliera	Spesa	Percorrenza giornaliera	Spesa
	Chilometri	Lire	Chilometri	Lire
In carrozza	51,078	2,116,885 47	54,040	2,244,177 08
A piedi	21,396	766,331 64	21,784	836,902 54
A cavallo	4,696	104,508 02	4,778	110,700 19
In barca	747	48,567 50	895	50,542 50
In tramvia	3,098	50,806 .	3,648	63,989 80
Totali	81,015	3,087,098 63	85,145	3,306,312 11
Anno 1882	81,015	3,087,098 63
			Differenza in più nel 1883 . . .	4,130 219,213 48

Codesto quadro dimostra che l'aumento fu generale nelle diverse categorie di servizio, ma assai più rilevante nei trasporti in carrozza, il che

accentua sempre più quella trasformazione nei mezzi di comunicazione che fu già l'anno scorso avvertita.

Ed ora per dimostrare in qual modo i diversi servizi sieno ripartiti per provincia daremo luogo all'altro quadro seguente, tralasciando di pubblicare poi lo specchio particolareggiato delle di 'erenze, che si trova nelle relazioni precedenti, per non ingombrare la presente, già assai voluminosa, con dati minuti di ben poco interesse per il lettore:

PROVINCIE	SERVIZI IN CARROZZA		SERVIZI A PIEDI	
	Chilometri percorsi al giorno	Spesa annua	Chilometri percorsi al giorno	Spesa annua
Alessandria	1,020	16,266 30	800	25,893 .
Ancona	558	13,423 62	374	12,810 .
Aquila	1,440	78,279 50	654	17,128 .
Arezzo	690	13,087 58	188	3,630 .
Ascoli Piceno	750	20,266 .	442	7,670 .
Avellino	796	21,179 10	450	11,060 .
Bari	798	16,382 .	154	11,280 .
Belluno	694	24,798 .	60	1,040 .
Benevento	524	16,093 36	322	7,280 .
Bergamo	714	17,377 39	386	9,420 .
Bologna	360	19,730 .	142	7,040 .
Brescia	1,710	66,603 38	332	11,026 25
Cagliari	1,334	79,162 53	300	12,335 .
Caltanissetta	628	61,743 36	36	2,130 .
Campobasso	606	22,708 44	472	14,362 .
Caserta	846	29,138 13	618	23,952 .
Catania	994	83,045 99	160	6,240 .
Catanzaro	340	9,711 83	702	19,490 .
Chieti	856	32,125 97	538	11,610 .
Como	638	21,015 90	556	21,052 .
Cosenza	1,284	183,895 92	1,216	54,058 64
Cremona	210	6,210 .	270	10,720 .
Cuneo	2,002	35,689 .	520	19,410 .
Ferrara	404	15,305 .	64	3,080 .
<i>Da riportarsi</i>	20,196	903,238 30	9,756	323,716 89

SERVIZI A CAVALLO		SERVIZI IN TRAMVIA		SERVIZI IN BARCA		TOTALI	
Chilometri percorsi al giorno	Spesa annua	Chilometri percorsi al giorno	Spesa annua	Chilometri percorsi al giorno	Spesa annua	Chilometri percorsi al giorno	Spesa annua
48	240	352	9,000			2,220	21,699 30
						932	26,233 62
36	600					2,130	96,007 30
						878	16,717 38
						1,192	27,936
18	800					1,264	33,039 10
16	726					968	28,382
						754	25,838
						816	23,373 36
						1,100	26,797 39
						702	26,770
		7,825		416	2,700	2,730	87,954 03
1020	13,890				1,800	2,680	107,187 33
146	4,170					810	68,043 36
132	3,481 50					1,210	40,531 94
34	1,380					1,498	54,470 13
40	1,100					1,194	90,785 99
404	11,419 10			180		1,499	40,800 93
50	750					1,444	44,485 97
		14,920	1,500	92		1,530	28,487 96
256	4,140					2,736	242,034 56
						480	16,930
		1,825		373		2,896	26,924
42	1,080					510	19,465
2,292	44,070 60	362	19,400	1,234	20,120	33,843	1,210,575 79

PIEDI	
Chilometri percorsi al giorno	Spesa annua
48	25,893
	12,810
	17,128
3,630	
7,670	
11,060	
11,280	
1,040	
7,280	
9,420	
7,040	
11,026 25	
12,325	
2,130	
14,362	
23,952	
6,210	
19,490	
11,610	
21,052	
54,058 64	
10,720	
19,410	
3,080	
223,716 89	

PROVINCIE	SERVIZI IN CARROZZA		SERVIZI A PIEDI	
	Chilometri percorsi al giorno	Spesa annua	Chilometri percorsi al giorno	Spesa annua
<i>Riporto . . .</i>	20,196	903,238 30	9,756	323,716 89
Firenze	1,552	44,608 38	268	22,364 60
Foggia	1,320	33,347 02	72	3,160 „
Forlì	406	10,212 „	88	3,590 „
Genova	1,072	50,276 08	518	25,835 „
Girgenti	570	30,711 03	42	1,980 „
Grosseto	766	17,853 35	82	2,300 „
Lecce	824	35,280 80	314	10,414 „
Livorno	294	18,480 „	6	2,200 „
Lucca	340	5,660 „	112	7,814 „
Macerata	1,260	36,400 „	314	8,550 „
Mantova	784	22,598 16	150	8,623 „
Massa-Carrara	192	5,947 51	176	5,400 „
Messina	486	50,199 16	600	18,933 „
Milano	148	59,622 „	666	34,765 „
Modena	604	19,306 57	192	6,150 40
Napoli	366	73,668 30	346	31,212 „
Novara	996	23,795 20	548	23,281 „
Padova	398	13,836 „	200	6,251 32
Palermo	760	72,940 06	548	26,665 „
Parma	832	22,328 79	150	6,390 „
Pavia	434	9,785 32	534	21,779 „
Perugia	1,710	48,791 48	190	7,790 „
Pesaro-Urbino	610	25,876 „	210	6,568 „
<i>Da riportarsi . . .</i>	36,920	1,634,761 51	16,082	615,732 21

	SERVIZI A CAVALLO		SERVIZI IN BARCA		SERVIZI IN TRAMVIA		TOTALE	
	Chilometri percorsi al giorno	Spesa annua	Chilometri percorsi al giorno	Spesa annua	Chilometri percorsi al giorno	Spesa annua	Chilometri percorsi al giorno	Spesa annua
89	2.292	44.070 60	365	19.400 ,	1.234	20.150 ,	33.843	1.310.575 79
60	56	1.110 ,	"	"	76	800 ,	1.952	68.882 98
"	166	5.780 ,	"	"	"	"	1.558	42.287 02
"	"	"	"	"	52	800 ,	546	14.602 ,
"	"	"	"	"	"	"	1.590	76.111 08
"	356	12.716 59	"	"	"	"	968	45.407 62
"	"	"	10	1.100 ,	"	"	88	21.253 35
"	80	1.758 ,	"	"	"	"	1.218	47.452 80
"	"	"	68	450 ,	"	"	368	21.130 ,
"	"	"	"	"	32	400 ,	484	13.874 ,
"	"	"	"	"	"	"	1.574	44.950 ,
"	"	"	"	"	68	3.000 ,	1.002	34.221 16
"	"	"	"	"	"	"	368	11.347 51
"	30	1.450 ,	24	2.000 ,	"	"	1.140	72.582 16
"	"	"	"	"	622	10.750 ,	1.436	105.137 ,
40	54	970 ,	"	"	"	"	80	26.426 97
2	"	"	24	1.462 50	"	"	736	106.342 80
"	"	"	18	1.000 ,	314	5.770 ,	1.876	53.846 20
32	"	"	"	"	"	"	598	20.087 32
5	474	12.400 ,	"	"	32	804 ,	1.814	112.869 06
"	"	"	"	"	"	"	982	28.718 79
"	"	"	"	"	36	500 ,	1.004	32.124 32
"	24	450 ,	"	"	"	"	1.924	57.031 48
8	48	680 ,	"	"	"	"	868	33.124 ,
21	3.580	81.445 19	709	25.412 50	2.466	43.034 ,	59.557	2.400.385 41

PROVINCIE	SERVIZI IN CARROZZA		SERVIZI A PIEDI	
	Chilometri percorsi al giorno	Spesa annua	Chilometri percorsi al giorno	Spesa annua
<i>Riporto . . .</i>	36,920	1,634,761 51	16,082	615,732 21
Piacenza	418	7,617 61	78	4,260 „
Pisa	768	14,006 50	250	11,455 „
Porto Maurizio	306	6,930 „	80	7,120 „
Potenza	1,304	50,084 „	998	25,854 „
Ravenna	408	11,091 31	46	4,160 „
Reggio Calabria	260	10,860 59	236	16,342 „
Reggio Emilia	438	16,024 11	122	4,340 „
Roma	2,848	121,690 63	532	27,352 „
Rovigo	328	14,085 „	166	5,312 „
Salerno	866	26,240 30	878	23,741 „
Sassari	1,088	75,936 05	176	5,400 „
Siena	1,996	26,272 94	174	6,135 „
Siracusa	1,164	65,907 81	54	2,020 „
Sondrio	476	22,472 „	122	2,800 „
Teramo	736	18,310 „	260	6,299 „
Torino	1,522	50,282 56	978	39,430 „
Trapani	150	12,299 40	104	5,259 „
Treviso	690	14,002 57	32	3,760 „
Udine	900	16,636 95	114	6,820 „
Venezia	202	4,100 „	86	3,580 „
Verona	570	9,899 01	136	6,448 33
Vicenza	582	14,666 23	80	3,283 „
Totale . . .	54,040	2,244,177 08	21,784	836,902 54

PIEDI	SERVIZI A CAVALLO		SERVIZI IN BARCA		SERVIZI IN TRAMVIA		TOTALE	
	Chilometri percorsi al giorno	Spesa annua	Chilometri percorsi al giorno	Spesa annua	Chilometri percorsi al giorno	Spesa annua	Chilometri percorsi al giorno	Spesa annua
15,732 21	3,580	81,445 19	509	25,412 50	2,466	43,034 "	59,557	2,400,385 41
4,260 "	20	720 "	"	"	126	800 "	642	13,397 61
11,455 "	"	"	"	"	"	"	1,018	25,461 50
7,120 "	"	"	"	"	"	"	386	14,050 "
25,854 "	430	11,870 "	"	"	"	"	2,732	87,808 "
4,160 "	"	"	"	"	"	"	454	15,251 31
16,342 "	22	900 "	"	"	"	"	518	28,102 59
4,340 "	"	"	"	"	"	"	560	20,364 11
27,352 "	124	2,290 "	"	"	150	8,043 80	3,654	159,376 43
5,312 "	"	"	"	"	"	"	494	19,397 "
23,741 "	20	640 "	"	"	"	"	1,764	50,621 30
5,400 "	528	10,335 "	12	1,200 "	"	"	1,804	92,871 05
6,135 "	"	"	"	"	"	"	1,270	32,407 94
2,020 "	"	"	"	"	"	"	1,218	67,927 81
2,800 "	"	"	"	"	"	"	598	25,272 "
6,299 "	"	"	"	"	"	"	996	24,609 "
39,430 "	"	"	"	"	748	9,112 "	3,248	98,824 56
5,259 "	54	2,500 "	36	1,000 "	"	"	344	21,058 40
3,760 "	"	"	"	"	"	"	722	17,762 57
6,820 "	"	"	"	"	"	"	1,014	23,456 95
3,580 "	"	"	338	22,930 "	"	"	626	30,610 "
6,448 33	"	"	"	"	"	"	706	16,347 34
3,283 "	"	"	"	"	158	3,000 "	820	20,949 23
836,902 54	4,778	110,700 19	895	50,542 50	3,648	63,989 80	85,145	3,306,312 11

A costituire le modificazioni su riportate concorsero i fatti seguenti:
furono stipulati nel 1883, compresi gli atti addizionali, contratti 353, di
cui 27 per servizi nuovi, colla maggiore spesa di L. 202,516 78
vennero nominati 281 pedoni. dei quali 206 in sostituzione di
altri cessati dal servizio per morte, rinunzia o licenzia-
mento e 75 per servizi nuovi, colla maggiore spesa di . » 30,956 »
furono accordati aumenti a 454 pedoni per la somma di » 25,240 »
L. 258,712 78

Siccome però nell'anno stesso sono stati soppressi 23 ser-
vizi per la somma di » 39,499 30
così la maggior spesa fu effettivamente di L. 219,213 48

Servizio rurale.

Istituzione delle Collettorie di 1^a classe.

Colla precedente relazione abbiamo esposti i miglioramenti che fu-
rono introdotti durante l'anno 1882 nel servizio della posta rurale, fra
i quali, quello notevolissimo, di averlo reso giornaliero in tutti i comuni
del regno.

Con tale provvedimento però fu offerto soltanto il mezzo alle popola-
zioni rurali di spedire e ricevere le corrispondenze ordinarie, onde ri-
maneva sempre per le medesime il grave inconveniente di ricorrere a
mezzi indiretti, sempre dispendiosi e spesso infedeli, per la spedizione
di valori, in ispecie ai militari sotto le armi.

Preoccupata l'Amministrazione di questo stato di cose, ha studiato il
modo di migliorare il servizio rurale colla minor spesa possibile, ed ha
pensato di creare una specie di ufficio economico, che provvedesse al-
meno in parte ai più urgenti bisogni e fosse nello stesso tempo di solle-
cita e facile attuazione.

E poichè nel 1883 esistevano nel regno 1500 Collettorie rurali, le quali avevano l'incarico di eseguire semplicemente la spedizione e la distribuzione delle corrispondenze ordinarie e del servizio dei pacchi postali, parve opportuno di utilizzarle anche per quelli delle lettere raccomandate e dei vaglia ordinari e militari, nel limite ristretto di lire 50 per ogni vaglia delle anzidette due specie, offrendo per tal modo alle località prive di ufizio, se non un completo servizio di posta, almeno i mezzi di soddisfare alle più urgenti necessità sociali.

Presentato il progetto all'esame del Consiglio di Stato, ed ottenutane l'approvazione, fu sottoposto alla firma di S. M. un apposito decreto, col quale venivano abilitate le Collettorie ai servizi dianzi indicati, basando in ragione della importanza del lavoro, la mercede dei rispettivi titolari, che non poteva però in nessun caso essere inferiore a lire 300 all'anno, come pure venivano fissate le norme per garantire la responsabilità, che l'Amministrazione si assumeva verso il pubblico coi nuovi servizi.

Questi ufizi economici, che diversificano dagli ufizi propriamente detti, soltanto perchè non possono rilasciare e pagare vaglia superiori alle lire 50, e perchè non hanno il servizio dei risparmi, furono denominati Collettorie di 1^a classe, allo scopo eziandio di non togliere a tale nuova istituzione il carattere del servizio rurale, i cui agenti sono tutti indistintamente tenuti ad eseguire anche il recapito delle corrispondenze e dei pacchi a domicilio nelle località dai medesimi servite.

Furono poi denominate Collettorie di 2^a classe quelle, alle quali non è affidato il servizio delle lettere raccomandate e dei vaglia.

Siffatta innovazione, che certamente segna un notevole progresso nelle relazioni postali, ha incominciato a funzionare col 1^o luglio 1883, e le Collettorie elevate alla 1^a classe a tutto il 31 dicembre detto anno, ascesero al numero di 294, ripartite nel seguente modo:

In sede di comuni.	N. 237
In frazioni importanti di comuni, nella sede dei quali non esiste ufizio.	> 14
In frazioni di comuni, nella cui sede esiste l'ufizio.	> 43
	<hr/>
Totale	N. 294

Favorevolissima è stata l'accoglienza del pubblico alla istituzione delle Collettorie di 1^a classe, e siamo lieti di poter fino d'ora annunziare che i risultati del venturo anno dimostreranno colla eloquenza delle cifre lo sviluppo di questo nuovo servizio.

Finalmente con una apposita istruzione ad uso delle Collettorie di 1^a classe, andata pure in attività col 1^o luglio, l'Amministrazione ha dato compimento per quest'anno al lavoro della nuova istituzione, di cui fino ad ora si è parlato.

Ora vediamo come ha progredito, durante l'anno, in tutte le sue parti questo importantissimo ramo della nostra Amministrazione.

Servizio di recapito a domicilio.

Continuando nel lavoro già principiato nel 1882, di affidare cioè, mediante speciali cautele ai portalettere rurali, oltre al recapito delle corrispondenze e dei pacchi, anche quello delle raccomandate, si estese tale benefico provvedimento a tutti i capoluoghi di circondario o di distretto provvisti di ufficio di 2^a classe, colmando così una importante lacuna.

Il numero dei capoluoghi suddetti, nei quali fu introdotto il miglioramento di cui trattasi, fu di 144.

Ma non ci siamo arrestati ai soli capoluoghi di circondario o di distretto, e si è provveduto eziandio pel recapito delle corrispondenze ordinarie e raccomandate e dei pacchi a domicilio in molte altre località, pure dotate di ufizi di 2^a classe, esonerando per tal modo i municipi dalla spesa che sostenevano all'oggetto, ovvero gli abitanti dall'obbligo che avevano di pagare determinate mance sulle corrispondenze stesse.

Per l'abolizione di tali mance, sebbene autorizzate dall'articolo 85 del regolamento in data 21 settembre 1862 per l'esecuzione della legge 5 maggio di detto anno, l'Amministrazione avrebbe fatto di più, se i fondi stanziati in bilancio glielo avessero permesso, ma essa continuerà con perseveranza di anno in anno a farlo cessare dovunque, non essendo

nè giusto, nè equo che le popolazioni della campagna debbano subire un trattamento più oneroso di fronte a quelle delle città.

Inoltre si è migliorata la posizione economica di moltissimi agenti, troppo scarsamente retribuiti, e si è aumentata la mercede di molti altri, che diversamente non si sarebbero assunto il peso del trasporto e della distribuzione dei pacchi.

Servizio nelle frazioni dei comuni.

Sono state pure provvedute di servizio rurale 286 frazioni di comuni, colla nomina di 187 agenti, scegliendo le più importanti per popolazioni ed industrie.

La istituzione dei servizi nelle frazioni di comuni è già stata principiata da qualche anno, ma poco si è potuto fare, avendosi dovuto prima erogare i fondi in favore dei capoluoghi dei comuni; ora però che ai più urgenti ed indispensabili bisogni di questi ultimi è stato provveduto, l'Amministrazione non tralascierà di consacrare tutte le sue premure anche pel miglioramento del servizio nelle località minori, sempre però nei limiti dei fondi che le saranno assegnati annualmente dal Parlamento per la posta rurale.

Svolgimento generale del servizio.

Come emerge dal seguente quadro, venne, durante il 1883, erogata la somma di lire 1,400,316 50 con un aumento di lire 156.961 20 su quello del precedente anno 1882.

COMPARTIMENTI TERRITORIALI	NUMERO				SPESA	
	degli agenti rurali		delle località servite		1882	1883
	1882	1883	1882	1883		
Antiche provincie	1,625	1,631	1,935	1,976	324,759 16	349,066 16
Lombardia e Venezia	1,776	1,863	2,230	2,329	347,342 ,	414,997 ,
Emilia e Marche	525	565	635	704	110,434 ,	129,980 ,
Toscana e Umbria	458	486	772	818	100,295 70	113,500 90
Provincie Napoletane	930	934	1,301	1,309	259,519 44	275,662 44
Provincia Romana	174	176	216	216	55,102 ,	58,112 ,
Sicilia	145	165	295	318	45,903 ,	58,998 ,
Totale	5,633	5,820	7,384	7,670	1,243,355 30	1,400,316 50

Riassunto.

Agenti rurali	{	1882. N. 5,633	}	Aumento nel 1883. . . . N. 187
		1883. , 5,820		
Località servite	{	1882. , 7,384	}	Aumento nel 1883. . . . , 286
		1883. , 7,670		
Spesa	{	1882. L. 1,243,355 30	}	Aumento nel 1883. L. 156,961 20
		1883. , 1,400,316 50		

Proseguendo nella nostra relazione, giova ricordare che tenendosi conto dei 106 ufizi, che furono attivati nell'anno, i quali apportarono la soppressione di altrettanti servizi rurali, e la minor spesa di lire 24,495, ne consegue che il numero dei nuovi servizi fu effettivamente di 392 e la maggior spesa di lire 1,424,811 50.

La suddivisione del servizio fra le varie qualità di agenti col numero dei chilometri percorsi dai portalettere e dai pedoni, e colla media della spesa per chilometro per ogni agente e per ogni località servita, appare dal quadro che segue :

AGENTI	Numero degli agenti Totale	Spesa	Totale	Numero dei comuni serviti Totale	Numero delle frazioni servite Totale	Numero totale delle località servite Totale generale delle località servite	CHILOMETRI PERCORSI dai portalettere e dai pedoni			
							al giorno	Totale	all'anno	Totale
							Portalettere rurali . .	4002	1.075.367 50	
Pedoni rurali	127	33,173 *		*	*	*	2,524 40		1,030,938 85	
Distributori rurali . .	192	20,110 *		147	84	231	*		*	
Collettori rurali di 1 ^a classe	64 5820	19,540 *	1.400,316 50	33 4785	31 2885	64 7670	*	52,979 89	*	19,337,659
Collettori rurali di 2 ^a classe	350	32,869 60		90	334	424	*		*	
Portalettere rurali col- lettori di 1 ^a classe .	230	72,419 *		202	43	245	*		*	
Portalettere rurali col- lettori di 2 ^a classe .	849	140,837 40		687	271	958	*		*	

MEDIA DELLA SPESA per chilometro				MEDIA DEI CHILOMETRI percorsi da ogni portalettere o pedone				MEDIA DELLA SPESA per portalettere o pedone		MEDIA DELLA SPESA per ogni agente				MEDIA DELLA SPESA per ogni località servita			
al giorno	Totale	all'anno	Totale	al giorno	Totale	all'anno	Totale	al giorno	all'anno	al giorno	Totale	all'anno	Totale	al giorno	Totale	all'anno	Totale
0 0587		21 4255		12,532		457 1180				0 736		268,707		0 512		187,085	
								0 735	268,176								
0 0321		11 7165		22,240		8 117 600				0 716		261 294					
*		*		*		*				0 287		104,739		0 236		87,056	
*	0 0573	*	20 9145	*	12,831	*	4 683 315			0 836	0 659	305,312	240,604	0 836	0 500	305,312	182,570
										0 253		92,330		0 212		77,523	
										0 863		314,891		0 809		285,588	
										0 474		172,953		0 419		153,275	

Come poi il servizio sia ripartito fra le diverse provincie del regno,
lo addimosta il seguente specchio:

Valtarnisella	6	2,560	*	*	*	*	*	*	*	1	*	
Vanpobasso	43	10,399	44	1	420	*	600	*	*	6	1,070	
Vesera	82	32,065	*	*	*	*	*	*	*	3	960	
Vatania	15	5,140	*	*	*	*	*	*	1	300	*	
Vatanzaro	58	19,065	*	1	540	*	*	*	*	*	*	
Vitelli	69	14,182	*	*	*	*	*	*	*	2	240	
Vorno	206	44,661	*	*	*	50	*	600	2	600	200	
Vosenza	50	18,700	*	*	*	*	*	*	*	2	240	
Vrenona	91	19,021	*	2	650	*	330	*	*	*	*	
Vunco	132	31,448	*	4	675	*	1,445	*	2	600	782	
Verrara	11	2,315	*	11	540	*	*	*	*	29	970	
Virenze	67	24,992	*	4	1,084	*	100	*	9	2,700	1,552	
<i>Da riportarsi . . .</i>	1,661	417,836	44	45	10,099	*	6,095	*	18	5,460	134	13,273

PROVINCIE	N° dei portalettere rurali	SPESA	N° dei pedoni rurali	SPESA	N° dei distributori rurali	SPESA	N° dei collettori rurali di 1ª classe	SPESA	N° dei collettori rurali di 2ª classe	SPESA
Alessandria	191	31,510	4	755	10	1,630	"	"	8	920
Ancona	15	4,360	1	150	1	120	"	300	1	420
Aquila	47	14,030	2	710	2	90	"	"	1	100
Arezzo	19	5,060	1	350	1	280	"	"	10	960
Ascoli Piceno . . .	35	6,915	3	560	"	"	300	"	1	150 (60)
Avellino	35	13,750	1	300	"	"	"	"	"	"
Bari	6	2,290	"	"	"	"	"	"	1	250
Belluno	47	19,611	"	"	4	800	"	"	"	"
Benevento	22	6,287	"	"	"	"	"	"	"	"
Bergamo	187	25,210	"	"	"	"	300	"	3	140
Bolegna	40	13,000	1	550	1	200	"	"	3	90
Brescia	108	25,520	2	440	"	"	"	"	3	240
Gagliari	79	24,815	7	2,315	6	450	"	300	29	3,980

N° dei portalettere rurali collettori di 1ª classe

ESAs	N° dei portalettere rurali collettori di 1ª classe	SPESA	N° dei portalettere rurali collettori di 2ª classe	SPESA	NUMERO				SPESA per province	CHILOMETRI percorsi dai portalettere e pedoni	
					Totale degli agenti rurali	dei comuni servizi	delle frazioni servite	Totale delle località servite		al giorno	all'anno
20 *	2	600 *	44	6.800 *	250	220	92	312	42.215 *	2.328 06	840.741 90
20 *	1	300 *	8	1.500 *	28	12	49	61	7.150 *	236 *	86.140 *
00 *	6	1.800 *	29	7.210 *	87	71	72	143	23.940 *	724 91	264.392 15
00 *	2	700 *	5	960 *	38	10	66	76	9.210 *	425 05	155.143 25
59 60	3	990 *	11	1.650 40	54	30	32	62	10.575 *	533 52	194.734 80
*	7	2.150 *	12	1.860 *	55	73	11	84	18.120 *	537 45	196.169 25
250 *	1	300 *	3	300 *	11	4	7	11	3.200 *	98 *	10.230 *
*	5	1.200 *	7	1.700 *	63	48	20	68	23.311 *	730 10	266.486 50
*	2	600 *	12	2.280 *	34	38	10	48	8.567 *	308 94	112.763 10
140 *	2	600 *	16	1.805 *	209	246	21	267	28.145 *	1.542 51	563.016 15
90 *	6	1.800 *	19	2.630 *	70	39	56	95	19.330 *	698 72	255.032 80
240 *	6	1.800 *	61	8.800 *	180	192	23	215	36.950 *	1.633 88	413.866 20
980 *	*	*	39	6.280 *	161	172	5	177	38.240 *	1.694 *	618.310 *
070 *	1	300 *	12	2.014 *	69	66	2	68	2.560 *	83 *	30.295 *
960 *	1	300 *	13	3.160 *	99	113	71	184	36.485 *	1.291 04	471.229 60
*	1	300 *	1	100 *	18	14	15	29	5.840 *	201 08	73.394 20
*	8	2.574 *	6	820 *	73	94	5	90	22.999 *	944 *	344.560 *
240 *	1	300 *	3	330 *	75	73	2	75	15.052 *	1.114 12	406.653 80
200 *	9	2.700 *	34	5.290 *	254	404	55	459	53.501 *	2.000 56	733.489 40
240 *	4	1.200 *	12	2.640 *	68	79	7	86	22.780 *	750 10	273.786 50
782 *	10	3.540 *	1	120 *	107	95	39	134	23.661 *	1.013 90	370.073 50
970 *	12	3.330 *	16	2.890 *	188	147	84	231	41.230 *	1.911 80	697.807 *
352 *	3	1.020 *	8	730 *	63	1	69	70	5.575 *	388 58	141.831 70
3273 60	7	2.530 *	5	2.790 *	114	12	199	211	35.748 *	1.243 66	453.935 90
	98	30.394 *	377	66.029 40	2.384	2.254	1.049	3.273	549.187 44	22.600 15	8212.555 75

PROVINCIE	N° dei portalettere rurali	SPESA	N° dei pedoni rurali	SPESA	N° dei distributori rurali	SPESA	N° dei collettori rurali di 1ª classe	SPESA	N° dei collettori rurali di 2ª classe	SPESA	N° dei portalettere rurali collettori di 1ª classe
<i>Riparto</i>	1,961	417,836 44	45	10,099 *	51	6,095 *	18	5,460 *	134	13,273 60	98
Foggia	7	3,310 *	"	"	"	"	"	"	"	"	"
Forlì	16	4,370 *	"	"	"	"	"	"	6	200 *	4
Genova	93	29,840 *	7	2,810 *	15	1,705 *	1	300 *	3	160 *	9
Girgenti	8	3,650 *	"	"	"	"	1	300 *	2	190 *	"
Grosseto	10	1,904 *	6	800 *	"	"	"	"	15	844 *	"
Lecce	27	7,103 *	"	"	"	"	"	"	"	"	1
Livorno	6	3,460 *	"	"	"	"	"	"	"	"	"
Lucca	22	8,475 *	2	480 *	2	240 *	6	1,800 *	20	900 *	"
Macerata	15	3,595 *	"	"	"	"	"	"	3	330 *	2
Mantova	28	7,800 *	2	"	"	"	2	600 *	14	240 *	1
Massa Carrara	29	9,100 *	2	830 *	2	280 *	"	"	4	320 *	2
Messina	42	14,225 *	1	108 *	4	300 *	3	900 *	3	300 *	4
Milano	170	37,815 *	"	"	7	890 *	"	"	3	340 *	9
Modena	22	6,630 *	5	1,230 *	"	"	1	300 *	4	460 *	8
Napoli	49	28,310 *	"	"	"	"	1	300 *	"	"	2
Novara	232	41,955 *	2	810 *	13	1,085 *	1	300 *	7	610 *	8
Padova	52	14,181 *	5	2,070 *	19	1,660 *	"	"	"	"	4
Palermo	29	16,175 *	1	150 *	"	"	4	1,200 *	4	550 *	"
Parma	24	8,780 *	2	510 *	1	60 *	3	1,000 *	3	190 *	3
Pavia	141	30,750 *	5	1,175 *	1	400 *	1	300 *	3	330 *	2
Perugia	82	17,515 *	9	2,415 *	9	325 *	1	300 *	30	2,940 *	"
Pesaro	29	7,825 *	2	560 *	2	450 *	"	"	7	240 *	1
Piacenza	20	6,216 *	"	"	1	"	3	900 *	2	180 *	"
Pisa	29	8,258 *	"	"	"	"	1	300 *	3	720 *	1
<i>Da riportarsi</i>	2,843	739,078 44	96	24,057 *	127	13,490 *	47	14,260 *	270	23,407 60	150

N. dei portalettere rurali collettori di 1 ^a classe	SPESA	N. dei portalettere rurali collettori di 2 ^a classe	SPESA	NUMERO				SPESA per provincie	CHILOMETRI percorsi dai portalettere e pedoni	
				Totale degli agenti rurali	dei comuni serviti	delle frazioni servite	Totale delle località servite		al giorno	all'anno
98	30,394	377	66,029 40	2,384	2,254	1,019	3,273	549,187 44	22,700 15	8,212,555 75
.	.	4	480	11	5	7	12	3,790	118 81	43,365 65
4	1,200	8	1,160	34	17	26	43	6,930	172 90	63,108 50
9	2,870	22	3,660	150	94	70	164	41,345	1,395 50	509,357 50
.	.	1	180	12	5	7	12	4,320	92	33,580
.	.	10	1,210	41	.	52	52	4,758	289 52	105,674 80
1	300	28	4,540	56	69	13	82	11,943	318 96	116,429 40
.	.	3	490	9	.	37	37	3,950	92	33,580
.	.	6	410	58	4	156	160	12,315	329 68	120,333 20
2	600	2	330	22	13	11	24	4,855	157 40	57,451
1	300	7	875	54	22	29	51	9,815	220 30	80,409 50
2	600	5	580	44	16	47	63	11,710	408 98	149,277 70
4	1,200	8	1,490	65	38	91	129	18,613	521	190,165
9	2,760	20	2,760	209	213	57	270	44,565	2,016 74	736,110 10
8	2,500	4	240	44	22	21	43	11,360	303 30	110,704 50
2	1,100	4	1,480	56	27	64	91	31,190	475 96	173,725 40
8	2,520	34	3,980	297	303	77	380	51,260	2,285 86	834,338 90
1	1,260	29	3,295	109	87	29	116	22,466	862	314,630
.	.	1	120	39	7	110	117	18,195	317 60	115,924
3	940	7	1,040	43	22	21	43	12,520	279 80	102,127
2	600	11	2,210	164	145	70	215	35,765	1,670 18	609,615 70
.	.	6	550	137	79	62	141	24,045	1,843	672,695
1	300	14	2,780	55	37	16	53	12,155	533 16	194,603 40
.	.	5	1,720	31	23	16	39	9,016	227 22	82,935 30
1	360	3	450	37	7	60	67	10,088	339 22	123,815 30
159	49,804	619	102,059 40	4,161	3,509	2,168	5,677	966,156 44	37,771 24	13,786,502 60

PROVINCIE	N° dei portaflettori rurali	SPESA	N° dei pedoni rurali	SPESA	N° dei distributori rurali	SPESA	N° dei collettori rurali di 1ª classe	SPESA	N° dei collettori rurali di 2ª classe	SPESA
<i>Riporto . . .</i>	2,843	739,078 44	96	24,057	127	13,490	47	14,260	270	23,407 60
Porto Maurizio . .	57	11,645	1	720	6	510	.	.	2	220
Potenza	23	7,950	7	860
Ravenna	19	8,270	.	.	1	120	.	.	13	618
Reggio Calabria .	45	16,699	1	150	.	.	2	600	1	120
Reggio Emilia . .	27	6,416	1	400	3	250	.	.	3	300
Roma	121	44,836	4	1,420	1	60	8	2,520	19	2,800
Rovigo	38	11,720	2	100
Salerno	68	15,868	1	180	1	50	.	.	6	1,204
Sassari	29	13,195	3	475	9	1,170
Siena	31	8,566 90	3	1,190	.	.	1	300	7	430
Siracusa	9	4,610
Sondrio	44	12,590	1	500	.	.	5	1,560	5	450
Teramo	40	9,746	3	1,296	7	950
Torino	226	56,276 16	2	400	12	1,400	1	300	.	.
Trapani	6	3,530	2	400	3	200	.	.	1	90
Treviso	69	18,805	1	.	9	960	.	.	3	310
Udine	135	40,361	1	720	6	440	.	.	2	270
Venezia	37	12,005	.	.	3	180
Verona	55	11,460	3	200	3	220	.	.	6	520
Vicenza	80	21,740	4	1,065	10	1,280
Totali . . .	4,002	1,075,367 50	127	33,173	192	20,110	64	19,540	356	32,869 60

NB. I servizi designati nel quadro senza spesa di sorta o sono fatti gratuitamente ovvero vengono retribuiti da

N° dei portaflettori rurali collettivi di 1ª classe

159

3

1

1

.

.

7

7

2

1

.

.

3

2

8

.

9

2

6

7

12

200

relativi

N. dei portalettere rurali collettori di 1 ^a classe	SPESA	N. dei portalettere rurali collettori di 2 ^a classe	SPESA	NUMERO				SPESA per provincie	CHILOMETRI percorsi dai portalettere e pedoni	
				Totale degli agenti rurali	dei comuni serviti	delle frazioni servite	Totale delle località servite		al giorno	all'anno
159	49,804 .	619	102,059 40	4,161	3,509	2,168	5,677	966,156 44	37,771 24	13,786,502 60
3	900 .	10	1,600 .	79	84	25	109	15,595 .	652 12	238,023 80
1	300 .	1	200 .	32	21	13	34	9,310 .	290 30	105,959 50
1	420 .	2	750 .	36	2	50	52	10,178 .	317 60	115,924 .
.	.	6	1,940 .	55	67	7	74	19,500 .	817 20	298,278 .
.	.	7	1,260 .	41	21	35	56	8,626 .	333 66	121,785 90
7	2,380 .	16	4,096 .	176	118	98	216	58,112 .	2,120 22	773,880 30
7	2,280 .	10	1,862 .	57	37	41	78	15,962 .	430 44	157,110 60
2	600 .	10	1,125 .	88	75	20	95	19,027 .	890 70	325,105 50
1	300 .	14	2,790 .	56	55	8	63	17,930 .	551 18	201,180 70
.	.	10	2,900 .	52	5	69	74	13,386 90	544 86	198,873 90
.	.	3	640 .	12	1	11	12	5,250 .	21 .	7,665 .
3	1,200 .	.	.	58	56	18	74	16,300 .	620 52	226,489 80
2	600 .	13	2,355 .	65	35	88	123	14,947 .	747 .	272,655 .
8	2,515 .	28	4,595 .	277	270	55	325	65,486 16	2,304 42	841,113 30
.	.	.	.	12	.	11	11	4,220 .	23 89	8,719 85
9	3,020 .	18	4,010 .	109	78	33	111	27,105 .	794 30	289,919 50
2	600 .	27	5,970 .	173	141	48	189	48,361 .	1,864 20	680,433 .
6	1,800 .	3	860 .	49	33	36	69	14,845 .	413 76	151,022 40
7	2,100 .	30	3,605 .	104	78	25	103	18,105 .	619 48	226,110 20
12	3,600 .	22	4,220 .	128	99	26	125	31,905 .	851 80	310,907 .
230	72,419 .	849	146,837 40	5,820	4,785	2,885	7,670	1,400,316 50	52,979 89	19,337,659 85

relativi municipi.

L'incremento preso dal servizio dall'anno 1870 fino a tutto il 1883, figura dal quadro qui appresso:

COMPARTIMENTI TERRITORIALI	1870		1871		1872		1873		1874		1875	
	NUMERO		NUMERO		NUMERO		NUMERO		NUMERO		NUMERO	
	degli agenti rurali	dei luoghi serviti	degli agenti rurali	dei luoghi serviti	degli agenti rurali	dei luoghi serviti	degli agenti rurali	dei luoghi serviti	degli agenti rurali	dei luoghi serviti	degli agenti rurali	dei luoghi serviti
Antiche provincie	1338	1550	1392	1533	1453	1453	1417	1612	1729	2006	1779	2006
Lombardia e Venezia	605	916	643	930	682	1006	865	1254	1670	1689	2145	2092
Emilia e Marche	352	379	356	367	370	381	419	426	438	449	448	468
Toscana ed Umbria	147	381	154	338	102	303	200	417	405	465	381	589
Provincie Napoletane	411	573	467	627	520	719	737	1001	1153	1153	1237	1237
Provincia Romana	1	1	12	6	23	23	166	184	196	196	191	191
Sardegna	33	117	33	118	34	127	77	179	220	220	240	240
Totale	2907	3857	3027	3908	4196	4986	4319	7051	8238	9287	10203	12701

COMPARTIMENTI TERRITORIALI	1870		1871		1872		1873		1874		1875	
	NUMERO		NUMERO		NUMERO		NUMERO		NUMERO		NUMERO	
	degli agenti rurali	dei luoghi serviti	degli agenti rurali	dei luoghi serviti	degli agenti rurali	dei luoghi serviti	degli agenti rurali	dei luoghi serviti	degli agenti rurali	dei luoghi serviti	degli agenti rurali	dei luoghi serviti
Antiche provincie	1338	1550	1392	1533	1453	1453	1417	1612	1729	2006	1779	2006
Lombardia e Venezia	605	916	643	930	682	1006	865	1254	1670	1689	2145	2092
Emilia e Marche	352	379	356	367	370	381	419	426	438	449	448	468
Toscana ed Umbria	147	381	154	338	102	303	200	417	405	465	381	589
Provincie Napoletane	411	573	467	627	520	719	737	1001	1153	1153	1237	1237
Provincia Romana	1	1	12	6	23	23	166	184	196	196	191	191
Sardegna	33	117	33	118	34	127	77	179	220	220	240	240
Totale	2907	3857	3027	3908	4196	4986	4319	7051	8238	9287	10203	12701

233,353 \$1	957 1254	236,996 59	944 1235	233,346 59	930 1210	231,795 59	917 1300	233,441 59	918 1197	238,143 84	911 1188	243,799 84	930 1301	239,519 44	934 1309	273,062 44
51,671 *	180 199	52,741 *	172 194	52,133 *	169 195	51,357 *	171 197	52,417 *	175 204	54,242 *	175 208	54,833 *	174 216	55,102 *	176 216	58,112 *
31,885 *	128 255	33,018 *	116 249	30,383 *	121 240	30,900 *	124 270	32,263 *	139 287	41,153 *	147 295	43,963 *	145 295	45,903 *	165 318	58,998 *
197,051 \$1	528 6648	951 2930 37	5225 6999	942 404 37	5336 6289	979 425 11	5285 6848	1006 629 94	5432 6939	1,047 246 39	5492 7014	1,158 876 76	5633 7684	1,243 355 30	5830 7670	1,400,316 50

A N N I

1876		1877		1878		1879		1880		1881		1882		1883																	
NUMERO		NUMERO		NUMERO		NUMERO		NUMERO		NUMERO		NUMERO		NUMERO																	
degli agenti rurali dei luoghi serviti		degli agenti rurali dei luoghi serviti		degli agenti rurali dei luoghi serviti		degli agenti rurali dei luoghi serviti		degli agenti rurali dei luoghi serviti		degli agenti rurali dei luoghi serviti		degli agenti rurali dei luoghi serviti		degli agenti rurali dei luoghi serviti																	
SPESA		SPESA		SPESA		SPESA		SPESA		SPESA		SPESA		SPESA																	
1573	1738	214,375	• 1574	1704	217,802	• 1538	1791	226,112	• 1504	1831	222,810	• 1509	1815	220,901	• 1490	1875	301,834	16	1637	1665	321,730	16	1631	1976	349,066	16					
1678	2009	262,658	64	1689	2106	270,002	64	1618	2110	277,815	38	1708	2147	288,777	21	1721	2165	296,930	41	1720	2175	319,617	66	1776	2230	347,342	• 1823	2280	414,907	•	
471	403	78,012	40	476	302	80,301	40	480	327	82,236	40	485	338	84,574	40	503	336	88,207	40	502	386	101,191	40	525	637	110,194	• 535	704	129,680	•	
339	357	73,858	74	354	380	77,412	74	370	405	79,148	74	386	437	82,043	74	397	435	84,118	74	419	717	91,507	70	438	772	100,205	70	440	518	113,000	90

SPESA

5

10,205

53,716

7,129

71,947

Considerato poi che tanto il servizio di trasporto dei dispacci, come quello della posta rurale, formano uno stesso capitolo del bilancio passivo, così a chiarimento della spesa relativa ad ambedue i servizi, si presenta lo specchio delle somme stanziare dal 1870 al 1883:

ANNI	TRASPORTO dei dispacci	SERVIZIO rurale	TOTALE
1870.	2,140,000	450,000	2,590,000
1871.	2,276,000	460,000	2,736,000
1872.	2,276,000	460,000	2,736,000
1873.	2,276,000	690,524	2,966,524
1874.	2,276,000	800,000	3,076,000
1875.	2,550,170	934,000	3,484,170
1876.	2,500,000	950,000	3,450,000
1877.	2,570,000	1,000,000	3,570,000
1878.	2,620,000	1,000,000	3,620,000
1879.	2,600,000	1,000,000	3,600,000
1880.	2,640,000	1,060,000	3,700,000
1881.	2,805,000	1,150,000	3,955,000
1882.	3,000,000	1,250,000	4,250,000
1883.	3,250,000	1,320,000	4,570,000

Finalmente nel sottostante quadro, figura l'aumento progressivo del numero degli agenti rurali, il quale, da 2907 che erano nel 1870, salì fino al non indifferente numero di 5820.

ANNI	1870	1871	1872	1873	1874	1875	1876	1877	1878	1879	1880	1881	1882	1883
Numero degli agenti rurali. .	2907	3027	3162	4304	4859	5285	5328	5325	5356	5385	5452	5492	5633	5820

Istituzione di nuovi ufizi.

Il regio decreto 4 febbraio 1883, n° 1245 (serie 3^a), del quale fu fatto cenno nel capitolo precedente, stabilì pure all'articolo 4 che la retribuzione dei titolari degli ufizi postali di 2^a classe fosse elevata durante il primo anno a lire 420, salvo liquidazione successiva nei sensi dell'articolo 6 del decreto organico 25 novembre 1869. Ed è stata questa una provvida disposizione che venne a promuovere la creazione dei nuovi ufizi, senza aggravio alcuno del bilancio.

Bisogna, per rendersi ragione della cosa, ricordare che per effetto del precitato decreto del 1869, la retribuzione pel primo anno dei commessi postali reggenti gli ufizi di 2^a classe, era provvisoriamente fissata in lire 180, oltre ad altre lire 30 per le spese d'ufizio. Passato l'anno veniva e viene tuttora liquidata la retribuzione normale in base ai criteri di lavoro e responsabilità statuiti, e codesta liquidazione ha effetto retroattivo sino al dì dell'apertura dell'ufizio. Ora collo incremento del servizio postale in questi ultimi anni, la retribuzione di lire 180 non aveva più ragione di essere, in quanto che nell'ultimo quinquennio il minimo della retribuzione normale fu appunto di lire 420. Dato questo, perchè alienar l'animo degli aspiranti coll'annunziare negli avvisi di concorso il primo saggio della retribuzione in lire 180? Ciò non faceva che accrescere le difficoltà per provvedere alla nomina dei commessi, che pur debbono prestar cauzione e fideiussione, ed ai quali appunto nel primo anno occorrono maggiori spese. Per conseguenza, piuttosto che attendere il secondo anno per corrisponder loro anche pel primo la differenza, meglio valeva stabilir da principio lire 420, le quali stavano in proporzione più ragionevole colla retribuzione definitiva, e con quella minima di lire 300 stabilita col surriferito decreto del 4 febbraio 1883 pei collettori rurali di 1^a classe.

A questa innovazione, che ebbe vita soltanto dal 1° luglio 1883, è in buona parte da ascriversi se nel detto anno furono istituiti 106 ufizi di 2^a classe, mentre nel 1882 non ne erano stati aperti che 77.

Inoltre furono creati 6 ufizi succursali di 1^a classe; in tutto 112 ufizi.

Gli ufizi succursali furono stabiliti nelle più importanti città del regno, cioè 3 a Napoli, 1 a Genova, 1 a Milano ed 1 a Roma. È da notarsi poi che l'ufizio di Milano fu stabilito in quella stazione centrale di strada ferrata per l'esclusivo servizio dei pacchi postali, stante lo straordinario sviluppo che questo servizio ha preso colà, ed il considerevolissimo transito che si verifica in quella importante stazione.

Anche l'ufizio di Roma fu stabilito alla stazione di strada ferrata, però soltanto per le operazioni inerenti al movimento generale delle corrispondenze e dei pacchi postali, in guisa che l'ufizio succursale n° 1 quivi esistente fu conservato, ma la sua azione venne limitata al solo servizio del pubblico, che vi accorre numerosissimo, trovandosi l'ufizio stesso in posizione assai centrale rispetto ai nuovi quartieri.

Finalmente furono elevati dalla 2^a alla 1^a classe gli ufizi di Conegliano e di Luvino-stazione, il primo per l'importanza dei suoi prodotti, ed il secondo reso necessario dopo l'apertura del Gottardo, per lo scambio internazionale delle corrispondenze e dei pacchi, che in grande quantità affluiscono per quella via.

Ed ora si potrà rilevare dal quadro seguente quale sia il numero degli ufizi per ciascuna provincia in rapporto colla popolazione e col numero dei comuni.

PROVINCIE	POPOLAZIONE secondo il censimento del 1881	NUMERO dei Comuni	NUMERO degli ufizi		Aumento	Diminuzione	MEDIA PROPORZIONALE ai 31 dicembre 1883	
			1882	1883			degli abitanti per ogni ufizio	dei Comuni per ogni ufizio
Alessandria	746,441	343	125	132	7	.	5,654	2,59
Ancona	277,861	51	39	39	.	.	7,124	1,30
Aquila	392,477	127	54	56	2	.	7,008	2,26
Arezzo	242,785	40	29	29	.	.	8,371	1,37
Ascoli Piceno	215,395	70	40	41	1	.	5,253	1,70
Avellino	397,773	128	50	54	4	.	7,366	2,37
Bari	683,496	53	49	49	.	.	13,948	1,08
Belluno	195,419	66	21	21	.	.	9,305	3,14
Benevento	240,061	73	33	35	2	.	6,858	2,08
Bergamo	404,040	306	61	62	1	.	6,516	4,93
Bologna	461,172	58	23	23	.	.	20,051	2,52
Brescia	475,467	280	82	86	4	.	5,528	3,25
Cagliari	419,972	257	86	86	.	.	4,883	2,98
Caltanissetta	264,308	28	27	27	.	.	9,789	1,03
Campobasso	377,695	133	61	67	6	.	5,637	1,98
Caserta	725,535	186	65	72	7	.	10,076	2,58
Catania	564,186	63	50	51	1	.	11,062	1,23
Catanzaro	432,064	152	55	59	4	.	7,323	2,57
Chieti	353,699	120	46	48	2	.	7,368	2,50
Como	536,641	512	103	104	1	.	5,160	4,92
Cosenza	474,207	151	66	72	6	.	6,586	2,09
Cremona	304,507	133	34	34	.	.	8,956	3,91
Cuneo	664,416	263	118	118	.	.	5,630	2,22
Ferrara	230,144	16	23	23	.	.	10,006	0,69
Firenze	800,672	74	62	65	3	.	12,318	1,13
Foggia	351,235	53	49	50	1	.	7,024	1,06
Forlì	254,734	40	22	24	2	.	10,613	1,66
Genova	787,215	196	104	108	4	.	7,289	1,81
Girgenti	313,106	41	36	36	.	.	8,697	1,13
<i>Da riportarsi . . .</i>	12,586,723	4,013	1,613	1,671	58	.	—	—

PROVINCIE	POPOLAZIONE secondo il censimento del 1881	NUMERO dei Comuni	NUMERO degli ufizi		Aumento	Diminuzione	MEDIA PROPORZIONALE al 31 dicembre 1883	
			1882	1883			degli abitanti per ogni ufizio	dei Comuni per ogni ufizio
<i>Riporto . . .</i>	12,586,723	4,013	1,613	1,671	58	—	—	
Grosseto	104,312	20	23	24	1	4,346	0,83	
Lecce	553,586	130	60	61	1	9,075	2,13	
Livorno	121,150	6	12	12	—	10,095	0,50	
Lucca	301,474	24	20	20	—	15,073	1,20	
Macerata	250,368	54	43	43	—	5,822	1,25	
Mantova	300,311	68	49	49	—	6,128	1,38	
Massa-Carrara	181,007	35	20	20	—	9,050	1,75	
Messina	467,233	97	61	64	3	7,300	1,51	
Milano	1,125,553	296	108	111	3	10,140	2,66	
Modena	289,247	45	23	23	—	12,575	1,95	
Napoli	992,398	68	50	57	7	17,410	1,19	
Novara	704,233	437	132	136	4	5,178	3,21	
Padova	397,421	103	17	17	—	23,377	6,05	
Palermo	698,622	76	77	77	—	9,073	0,98	
Parma	277,293	50	27	28	1	9,903	1,78	
Pavia	478,618	222	73	75	2	6,381	2,96	
Perugia	581,450	152	72	75	3	7,752	2,02	
Pesaro-Urbino	228,842	73	35	36	1	6,356	2,02	
Piacenza	234,603	47	24	24	—	9,775	1,95	
Pisa	284,063	40	37	37	—	7,677	1,08	
Porto Maurizio	138,937	106	25	26	1	5,343	4,07	
Potenza	539,258	124	102	103	1	5,235	1,20	
Ravenna	226,667	21	18	18	—	12,592	1,16	
Reggio-Calabria	375,528	106	38	40	2	9,388	2,65	
Reggio-Emilia	253,486	45	23	24	1	10,561	1,87	
Roma	864,851	227	113	120	7	7,297	1,89	
Rovigo	218,574	63	22	25	3	8,743	2,52	
Salerno	573,693	158	78	82	4	6,996	1,92	
<i>Da riportarsi . . .</i>	24,349,501	6,906	2,995	3,098	103	—	—	

PROVINCIE	POPOLAZIONE secondo il censimento del 1881	NUMERO dei Comuni	NUMERO degli ufizi		Aumento	Diminuzione	MEDIA PROPORZIONALE al 31 dicembre 1883	
			1882	1883			degli abitanti per ogni ufizio	dei Comuni per ogni ufizio
<i>Riporto . . .</i>	24,349,501	6,906	2,995	3,098	103	"	—	—
Sassari	260,478	107	53	53	"	"	4,914	2,01
Siena	207,013	37	32	32	"	"	6,469	1,15
Siracusa	340,972	32	31	31	"	"	10,999	1,03
Sondrio	124,914	78	23	24	1	"	5,204	3,25
Teramo	259,065	74	37	39	2	"	6,643	1,89
Torino	1,064,233	443	176	179	3	"	5,945	2,47
Trapani	284,727	20	20	20	"	"	14,236	1,00
Treviso	381,082	95	19	19	"	"	20,056	5,00
Udine	528,559	179	34	35	1	"	15,101	5,11
Venezia	356,273	50	19	19	"	"	18,751	2,63
Verona	394,868	113	32	34	2	"	11,613	3,32
Vicenza	401,765	123	26	26	"	"	15,452	4,73
Totale . . .	28,953,480	8,257	3,497	3,609	112	"		
			Media generale . . .				8,022	2,28

L'anno 1883 si è quindi chiuso dando la media di 1 ufizio per abitanti 8022 e di un ufizio per comuni 2 28; nel 1882 si aveva invece 1 ufizio per abitanti 8279 e per comuni 2 36.

Franchigia.

Nulla di nuovo offre l'anno 1883 nella parte legislativa e regolamentare di questo ramo del pubblico servizio.

Solo tre decreti reali, concernenti rispettivamente i Ministeri di grazia e giustizia, delle finanze e della pubblica istruzione, furono emanati, in

omaggio all'articolo 5 del regolamento approvato col regio decreto 5 novembre 1876, per modificazioni ed aggiunte all'elenco delle autorità e degli ufizi ammessi a corrispondere in esenzione delle tasse postali.

Le contravvenzioni accertate durante l'anno furono 18, così definite:

Sentenze assolutorie per inesistenza di reato o per insufficienza di indizi	N.	7
Sentenze di condanna a lire 50 di multa	»	2
Oblazioni di lire 50 a componimento del giudizio in via amministrativa	»	9
Totale		N. 18

Le corrispondenze ufficiali aperte per mancanza di affrancamento o di contrassegno, giusta l'articolo 8 del precitato regolamento, furono in tutto 2642, con una diminuzione di 516 in confronto dell'anno 1882.

Ed ora si fa seguire la nota di tali corrispondenze aperte durante il periodo dal 1875 al 1883:

A N N I	NUMERO delle corrispondenze ufficiali aperte	DIMINUZIONI
1875	8687	—
1876	6803	1884
1877	5360	1443
1878	5300	60
1879	4455	845
1880	3967	488
1881	3668	299
1882	3158	510
1883	2642	516

Queste cifre dimostrano come vada progressivamente cessando l'abuso da parte dei privati di spedire le loro corrispondenze alle pubbliche autorità senza aver soddisfatto al pagamento dei diritti postali, come prescrive la legge 14 giugno 1874, n° 1983.

PARTE TERZA

Servizio postale e commerciale marittimo e movimento delle corrispondenze.

Servizio postale e commerciale marittimo.

Durante l'anno di cui si discorre non ebbe a verificarsi alcuna modificazione essenziale nei servizi postali marittimi esercitati dalla Navigazione Generale Italiana, se si eccettua la sospensione o la inversione di qualche linea in seguito alle misure quarantenarie imposte in Italia alle provenienze dall'Egitto, dalla Tunisia e da Malta.

Soppressione o modificazione di servizi.

Per effetto delle misure suddette si resero necessarie le seguenti modificazioni:

a) la linea fra Genova ed Alessandria d'Egitto da settimanale fu dal luglio all'ottobre di detto anno resa quindicinale;

b) furono soppresse: una delle tre corse di cabotaggio fra Napoli e Messina, le due corse settimanali fra Siracusa e Malta; il tratto fra Gerba e Malta.

In sostituzione però dei servizi indicati alla lettera b) fu istituito il viaggio settimanale fra Nisida-Malta-Tripoli, di guisa che effettiva-

mente potè considerarsi soppresso dal luglio al dicembre il solo tratto Gerba-Tripoli.

La Società poi ha sospese le linee dirette facoltative non sovvenzionate fra Messina e Malta, fra Tunisi e Malta, fra Venezia e Spalato.

Istituzione di approdi.

Per aderire al desiderio manifestato dal commercio e dai comuni di Dorgali e di Sant'Agata di Militello, furono istituiti approdi a detti scali coi piroscafi addetti rispettivamente alle linee di cabotaggio lungo le coste orientale della Sardegna e settentrionale della Sicilia.

Linea Civitavecchia - Golfo degli Aranci.

L'articolo 4 della convenzione pel riordinamento dei servizi marittimi della Sardegna, approvata colla legge del 25 giugno 1882, n° 847 (serie 3^a), è così concepito: « Quando la ferrovia sarà prolungata da « Terranova al Golfo degli Aranci, il Governo avrà facoltà di invertire « l'approdo di Terranova in quello di detto Golfo degli Aranci col « preavviso di 15 giorni. »

Essendosi nel 1883 verificata tale eventualità, dal 1° luglio di detto anno fu sostituito all'approdo a Terranova quello al Golfo degli Aranci nella linea giornaliera fra Civitavecchia e la Sardegna.

Società mercantili " La Veloce ", Raggio, Piaggio, e C.

Per gli accordi intervenuti fra la Società *La Veloce* (armatore cavaliere Matteo Bruzzo) che succedette alla Società Lavarello e C., e quelle rappresentate dai signori Raggio e C., e Piaggio e C. di Genova, il servizio da esse esercitato verso l'America del sud ha assunto un carattere periodico quindicinale con partenze fisse dall'Italia.

Mercè siffatto lodevolissimo accordo sono migliorate le nostre comunicazioni coll'America meridionale, per cui non si può che far plauso alle suaccennate Compagnie, le quali, per la loro coraggiosa iniziativa, contribuiscono all'espansione dei nostri commerci, creando e sviluppando una corrente di traffici che è fonte di prosperità pel paese.

Adibito alla linea dell'America del sud trovasi il piroscampo *Stirling-Castle* della Società rappresentata dal cavaliere Bruzzo, il più veloce battello della marina mercantile, il quale ha compiuto in 18 giorni la traversata da Genova al Rio del Plata.

Disastri marittimi.

Nel mattino del 10 settembre 1883 il piroscampo *Egadi* della Navigazione Generale Italiana investì presso l'isola Skantzura, distante tredici miglia dal passaggio Kilondronos. Mercè il pronto soccorso del regio avviso *Rapido* e del piroscampo ottomano stazionario a Salonico si poté operare lo scagliamento dell'*Egadi*, il quale fu rimorchiato al Pireo dall'*Ortigia* della Società stessa.

Nella sera poi del 2 gennaio di detto anno il piroscampo *Nord-America* della Società Lavarello naufragò sulla costa di Spagna presso Cartagena. L'equipaggio ed i passeggeri furono salvati, ma il carico andò completamente perduto col bastimento.

Provvedimenti riguardo alla marina mercantile.

Nella precedente relazione si è parlato degli studi compiuti dalla Commissione parlamentare d'inchiesta sulla marina mercantile e delle fatte proposte.

In seguito a tali proposte il ministro delle finanze, *interim* del Tesoro, di concerto coi ministri degli affari esteri, d'agricoltura e commercio, della marina e dei lavori pubblici, ha presentato alla Camera dei deputati nella seduta del 26 novembre 1883 il disegno di legge sui provvedimenti riguardo alla marina mercantile.

Questo progetto è tuttora sottoposto all'esame ed alle deliberazioni del Parlamento.

Navi che transitarono il Canale di Suez nel 1883.

Non sarà fuor di luogo il far conoscere il movimento delle navi effettuati durante l'anno 1883 attraverso il Canale di Suez, ed i diritti che all'uopo vennero pagati dalle singole Compagnie di navigazione.

Nel seguente quadro sono riassunte le notizie relative.

Movimento del Canale di Suez per l'anno 1883.

NUMERO dei piroscafi	NAZIONALITÀ	TONNELLAGGIO		DIRITTI — Frauchi
		netto	lordo	
2,537	Inglese	4,406,088,030	6,134,930,277	49,920,310 03
272	Francesi	557,088,035	782,133,057	6,341,178 84
124	Olandesi	229,302,010	309,552,290	2,612,273 91
122	Tedeschi	156,309,180	213,425,810	1,763,922 57
63	Italiani	131,953,680	195,101,646	1,476,963 20
51	Spagnuoli	106,953,040	148,501,910	1,221,221 17
57	Austriaci	98,684,230	136,586,379	1,194,158 25
28	Russi	28,069,050	44,294,694	345,669 89
19	Norvegiani	25,400,460	34,386,220	291,078 87
12	Belgi	17,244,660	23,450,360	194,182 48
9	Turchi	6,668,010	9,722,150	106,627 13
5	Giapponesi	4,204,580	6,172,410	47,822 16
3	Egiziani	3,007,770	4,736,330	37,221 09
1	Chinese	2,299,990	3,097,960	24,286 90
1	Portoghese	880,250	1,333,000	12,287 11
1	Americano	788,570	1,141,230	8,643 20
2	Danesi	1,881,800	2,741,600	24,099 98
3,307		5,276,823,345	8,051,307,299	65,622,306 78

Dei quali:			
N° 2,498	Mercantili	} Di cui	N° 1,663 dal Mediterraneo.
" 588	Postali		" 1,644 dal Mar Rosso.
" 96	In zavorra		
" 54	Trasporti militari		
" 25	Avvisi		
" 10	Cannoniere		
" 9	Corvette		
" 8	Incrociatori		
" 7	Yachts		
" 5	Corazzate		
" 3	Fregate		
" 2	Draghe		
" 1	Veliero		
" 1	Rimorchiatore		
N° 3,307			

L'Italia figura quinta nel detto movimento, al quale contribuì con 63 piroscafi della stazzatura netta di 131,953 tonnellate, pagando per diritti di transito lire 1,476,963. 20.

Le flotte commerciali.

Secondo la lista pubblicata dal *Bureau Veritas* le navi a vela ed a vapore che esistevano nel mondo alla fine dell'anno 1883 erano le seguenti:

NAVI A VELA	NUMERO	TONNELLAGGIO	PIROSCAFI	NUMERO	TONNELLAGGIO
Inghilterra	15,384	4,752,059	Inghilterra	5,000	4,247,748
Stati Uniti d'America	6,344	2,161,490	Francia	493	490,559
Norvegia	4,056	1,415,795	Germania	488	397,573
Italia	3,037	890,422	Stati Uniti d'America	350	347,682
Germania	2,471	864,661	Spagna	301	224,254
Russia	2,139	467,740	Italia	143	120,638
Francia	2,343	431,495	Olanda	145	128,693
Svezia	1,963	406,583	Russia	204	103,594
Spagna	1,502	299,340	Norvegia	242	91,898
Olanda	965	280,880	Danimarca	160	82,678
Grecia	1,358	266,804	Austria-Ungheria	99	85,668
Austria-Ungheria	511	207,325	Svezia	292	81,830
Danimarca	1,158	188,733	Asia	106	48,864
America Meridionale	378	140,687	Belgio	53	64,624
Portogallo	374	81,533	America Meridionale	118	54,737
Turchia	421	68,058	Grecia	52	31,684
Asia	125	38,535	Egitto	28	20,126
America Centrale	118	29,956	Portogallo	24	15,489
Hawai	24	9,793	America Centrale	20	13,815
Belgio	30	8,859	Turchia	13	7,166
Romania	20	3,494	Hawai	8	2,333
Africa	7	2,521	Romania	2	919
Tahiti	3	697	Zanzibar	1	720
In vendita	1	439	Tunisi	1	726
Totale	44,734	13,010,879	Totale	8,433	6,675,023

Nel 1883 si trovavano quindi in navigazione 44,734 navi a vela della stazzatura di 13,010,879 tonnellate e 8433 piroscafi di 6,675,023 tonnellate. L'Italia, per le navi a vela tiene il quarto posto e relativamente a tonnellaggio occupa nei piroscafi il settimo posto, avendone 143, dei quali 94 appartengono alla Navigazione Generale Italiana.

Spese relative ai servizi eseguiti.

Date queste notizie, si riassumono, seguendo le norme degli anni decorsi, nel seguente quadro i diversi servizi marittimi eseguiti con sussidio nel 1883 dalle singole Società, con indicazione della relativa spesa, il tutto messo a confronto col 1882.

Quadro dei servizi marittimi eseguiti con sussidio

SIGLA	INDICAZIONE DELLE SOCIETÀ E DELLE LINEE SOVVENZIONATE	PERIODO dei servizi	Sovvenzione per lega	ANNO 1882		
				Numero delle leghe	Sovvenzione	
					per linea	per gruppi
	Società di navigazione generale italiana <i>(Società riunite Florio-Rubattino)</i>					
A	Marsiglia-Genova-Livorno-Cagliari-Tunisi	settimanale	18	16,536	297,648	
B	Cagliari-Palermo	id.	18	7,592	136,656	
C	Cagliari-Napoli	id.	18	9,256	166,608	
D	Genova-Livorno-Portotorres	id.	18	6,552	117,936	
E	Genova-Livorno-Bastia-Portotorres	id.	18	7,844	141,192	
F	Genova-Livorno-Cagliari	id.	18	5,824	104,832	
G	Cagliari-Portotorres	id.	18	4,056	73,008	
I	Civitavecchia-Capo Figari	giornaliero	18	14,680	264,240	
L	Livorno-Porto Santo Stefano	settimanale	18	5,600	100,800	
M	Livorno-Portolongone	id.	18	2,358	42,444	
	Genova-Livorno-Civitavecchia-Cagliari	id.	18	5,980	107,640	
	Genova-Livorno-Civitavecchia-Cagliari	id.	18	6,760	121,680	
	Livorno-Portotorres	id.	18	5,148	92,664	
	Cagliari-Portotorres	id.	18	4,212	75,816	1,843,164
H	Cagliari-Terranova-Capo Figari	id.	9	2,808	25,272	25,272
	Portoferraio-Piombino	giornaliero	"	"	30,000	30,000
N	Genova-Alessandria d'Egitto	settimanale	"	"	300,000	300,000
O	Genova-Bombay	mensile	"	"	1,080,000	1,080,000
P	Genova-Singapore	trimestrale	"	17,496	559,872	559,872
R	Tunisi-Tripoli-Malta	settimanale	14	23,504	329,056	329,056
A	Venezia-Brindisi-Pireo-Costantinopoli	id.	21	43,778	919,338	
A	Toceata a Tremiti	id.	21	"	"	
B ¹ B ²	Palermo-Pireo	id.	21	23,296	489,216	
B ¹	Pireo-Smirne	quindicinale	21	3,640	76,440	
B ²	Pireo-Salonico	id.	21	4,576	96,096	
C ¹	Ancona-Zara	settimanale	21	3,228	67,788	
C ²	Brindisi-Corfu	id.	21	4,134	86,814	1,735,692
D	Palermo-Messina	id.	19	4,264	81,016	
D	Taranto-Brindisi	id.	19	5,304	100,776	
E	Napoli-Palermo	giornaliero	19	40,880	776,720	
	<i>Da riportarsi</i>					5,903,056

on sussidio nel 1883 in confronto con quelli effettuati nel 1882.

Descrizione per gruppi	ANNO 1883		DIFFERENZA fra il 1882 ed il 1883				ANNO TAZIONI	
	Numero delle leghe	Sovvenzione		in più nel 1883		in meno nel 1883		
		per linea	per gruppi	leghe	spesa	leghe		spesa
	16,536	297,648						
	7,592	136,656						
	9,256	166,608						
	6,552	117,936						
	7,696	138,528			(a) 148	2,664		
	11,648	209,664	(b) 5,824	104,832				
	6,864	123,552	(b) 2,808	50,544				
	30,160	542,880	(c) 15,480	278,640				
	5,616	101,088	(d) 16	288				
	2,392	43,056	(d) 34	612				
	"	"	"	"	(e) 5,980	107,640		
	"	"	"	"	(e) 6,760	121,680		
	"	"	"	"	(e) 5,148	92,664		
1,843,161	"	(f) 1,877,616	"	"	(e) 4,212	75,816		
25,272	5,772	51,948	(g) 2,964	26,676	"	"		
30,000	"	30,000	"	"	"	"		
300,000	"	265,500	"	"	"	(h) 34,500		
1,080,000	"	1,080,000	"	"	"	"		
559,872	17,496	559,872	"	"	"	"		
329,056	18,884	264,376	"	"	(i) 4,620	64,680		
	42,658	895,818	"	"	(k) 1,120	23,520		
	208	4,368	(l) 208	4,368	"	"		
	23,479	493,059	(m) 183	3,843	"	"		
	3,570	74,970	"	"	(n) 70	1,470		
	4,576	96,096	"	"	"	"		
	3,016	63,336	"	"	(o) 212	4,452		
1,735,692	4,056	85,176	"	"	(p) 78	1,638		
	4,264	81,016	"	"	"	"		
	5,304	100,776	"	"	"	"		
	40,880	776,720	"	"	"	"		
5,903,056	5,842,135	469,803	530,724		

(a) Un viaggio di andata e ritorno di più per la combinazione dei giorni.
 (b) Viaggi di andata e ritorno eseguiti di più in seguito al riordinamento dei servizi marittimi della Sardegna approvato con legge del 25 giugno 1882 che ha avuto effetto solo dal 1° luglio detto.
 (c) Viaggi di andata e ritorno eseguiti di più in seguito al riordinamento dei servizi marittimi della Sardegna approvato con legge del 25 giugno 1882 che ha avuto effetto solo dal 1° luglio detto e n° 1584 leghe in più pari a lire 28,512 risultate conteggiate in meno nei viaggi eseguiti fra Civitavecchia e Terranova dal 1° luglio 1882 al 30 giugno 1883 e dal 1° al 31 luglio 1883 fra Civitavecchia e Capo Figari.
 (d) Maggior spesa derivante dai nuovi approdi aggiunti dal 1° febbraio 1882 alle linee L ed M.
 (e) Viaggi effettuati dal 1° gennaio al 30 giugno 1882 e non eseguiti nel 1883 in seguito al riordinamento dei servizi marittimi della Sardegna approvato con legge del 25 giugno 1882.
 (f) Nella somma complessiva esposta non figurano le 9,500 lire di multa inlitta alla Società generale di navigazione italiana per ritardi verificatisi sulla linea Civitavecchia-Terranova durante il 2° semestre 1882.
 (g) Viaggi di andata e ritorno eseguiti in più in seguito al riordinamento dei servizi marittimi della Sardegna che ha avuto effetto solo dal 1° luglio 1882, e maggior percorso Terranova-Capo Figari.
 (h) Sei viaggi di andata e ritorno a L. 5,750 soppressi in seguito alle misure quarantenarie imposte alle provenienze dall'Egitto.
 (i) Ventidue prolungamenti Gerba-Tripoli-Malta soppressi in seguito alle misure quarantenarie.
 (k) Un viaggio in meno per la combinazione dei giorni e 294 leghe in meno per la corsa soppressa dal Pireo a Venezia del 26 gennaio 1883.
 (l) Conteggiata a parte la toccata a Tremiti anziché comprenderla nella linea Ancona-Zara.
 (m) Viaggio di ritorno del 27 settembre non effettuato per avarie subite dal piroscafo Egadi.
 (n) Toccata a Tremiti in andata e ritorno conteggiata a parte nel 1883.
 (p) Un viaggio di andata e ritorno in più per la combinazione dei giorni.

SIGLA	INDICAZIONE DELLE SOCIETÀ E DELLE LINEE SOVVENZIONATE	PERIODO dei servizi	Sovvenzione per lega	ANNO 1882		
				Numero delle leghe	Sovvenzione	
					per linea	per gruppi
	<i>Riporto</i>					5,903,056
F	Napoli-Reggio-Messina	settimanale	19	6,864	130,416	
G ¹	Napoli-Messina	id.	19	8,632	164,008	
G ²	Napoli-Messina	id.	19	8,424	160,056	
G ³	Napoli-Messina	id.	19	7,904	150,176	
H	Napoli-Messina-Malta	id.	19	12,792	243,048	
I	Palermo-Tunisi	id.	19	8,008	152,152	
L	Palermo-Messina	id.	19	4,576	86,944	
M	Palermo-Siracusa	id.	19	9,568	181,792	
N	Messina-Salina	bisettimanale	19	3,990	75,810	
O	Palermo-Ustica	quindicinale	19	624	11,856	2,314,770
L	Messina-Malta	settimanale	12	5,928	71,136	71,136
P	Messina-Reggio	biggiornaliero	"	"	24,000	24,000
	Napoli-Procida Ischia	giornaliero	"	"	7,500	7,500
	Napoli-Procida Ischia-Santo Stefano-Forio- Ventotene-Ponza	bisettimanale	"	"		
	Porto Empedocle-Lampedusa	settimanale	"	"		
	Società Peninsulare ed Orientale di navigazione.					
	Venezia-Ancona-Brindisi-Alessandria . . .	settimanale	"	"	500,000	500,000
	Giulio Brignone.					
	Porto Empedocle-Lampedusa	settimanale	"	"	17,100	17,100
	Indennità ai commissari governativi . . .		"	"	6,150	6,150
	Indennità alle Commissioni per la visita quinquennale ai piroscafi postali (art. 16 dei quaderni d'onori annessi alla Conven- zione approvata colla legge 15 giugno 1877, n° 3880)		"	"		
	Totale					8,843,712

R I E P I

Confronto fra il { 1882
1883

Differenza in meno nel 1883

(*) Rimane però da liquidarsi a favore della Società generale italiana la sovvenzione pel servizio continuaciale alle quarantene.

ANNO 1883			DIFFERENZA fra il 1882 ed il 1883				ANNO TAZIONI
Numero delle leghe	Sovvenzione		in più nel 1883		in meno nel 1883		
	per linea	per gruppi	leghe	spesa	leghe	spesa	
		5,842,135		469,803		530,724	<p>(g) Leghe 21 in meno corrispondenti al percorso degli scali delle Calabrie non toccati dal piroscalo <i>Leone</i> il 13 ottobre 1883.</p> <p>(r) Ventitre viaggi in meno invertiti nel servizio in contumacia Nisida-Malta-Tripoli.</p> <p>(s) Un viaggio completo di leghe 246 di più per combinazione dei giorni e leghe 1334 in meno pari a 23 prolungamenti Siracusa-Malta soppressi in seguito alle misure contumaciali.</p> <p>(t) Le 38 leghe che risultano in meno nel 1883 sono state conteggiate in più nel 1882 e si riferiscono ad altrettante omesse nel conto del 1881.</p> <p>(u) Ventiquattro prolungamenti Siracusa-Malta soppressi in seguito alle misure quarantenarie.</p> <p>(v) Il servizio di navigazione dei golfi di Napoli e di Gaeta venne affidato alla navigazione generale italiana solo dal 1° ottobre 1882, epperò in detto anno figura la sola quarta parte della sovvenzione annuale fissata in lire 30,000.</p> <p>(x) Il servizio di navigazione a vela fra Porto Empedocle e Lampedusa affidato al Brignone cessò dal 1° ottobre 1883 epperò in detto anno si ebbe una economia di un quarto della sovvenzione fissata.</p> <p>(y) Con decreto ministeriale 31 ottobre 1882 è stata elevata da 200 a 300 lire l'indennità alla capitaneria di Civitavecchia per la sorveglianza pel servizio postale marittimo inoltre è stata concessa tale indennità alla capitaneria di Pizzo ed alla delegazione di Capo Figari nella misura rispettivamente di lire 200 o di lire 300.</p> <p>(z) Il servizio di navigazione a vapore fra Porto Empedocle e Lampedusa ha avuto principio dal 1° ottobre 1883.</p>
6,864	130,416		"	"	"	"	
8,632	164,008		"	"	"	"	
8,403	159,657		"	"	(g) 21	399	
4,408	83,752		"	"	(r) 3,496	66,424	
11,704	222,376		"	"	(s) 1,088	20,672	
8,008	152,152		"	"	"	"	
4,576	86,944		"	"	"	"	
9,568	181,792		"	"	"	"	
3,952	75,088		"	"	(t) 38	722	
624	11,856	2,226,553	"	"	"	"	
4,336	54,432	54,432	"	"	(u) 1,392	16,704	
"	24,000	24,000	"	"	"	"	
"	30,000	30,000	"	(r) 22,500	"	"	
"	12,500	12,500	"	(z) 12,500	"	"	
"	500,000	500,000	"	"	"	"	
"	12,825	12,825	"	"	"	(x) 4,275	
"	6,600	6,600	"	(y) 450	"	"	
"	4,563	4,563	"	4,563	"	"	
		8,713,608		509,816		639,920	

LOGO	L. 8,843,712
	8,713,608
	L. 130,104 (*)

Nisida-Tripoli-Malta ed il compenso stabilito dall'articolo 40 dei quaderni d'oneri pel servizi soppressi in seguito

Multe inflitte alla Navigazione Generale Italiana.

Nel corso dell'anno 1883 fu inflitta alla Società di Navigazione Generale Italiana la multa di lire 12,100 pei ritardi verificatisi nel servizio giornaliero fra il continente e la Sardegna.

Movimento commerciale.

Ora gioverà far conoscere di quale entità sia stato il movimento commerciale effettuatosi nel 1883 in ogni scalo toccato dai piroscafi postali.

Eccone la statistica :

SCALI	ESPORTAZIONE NEL 1883			IMPORTAZIONE NEL 1883		
	QUANTITÀ		VALORE commerciale della merce	QUANTITÀ		VALORE commerciale della merce
	Numero dei colli	dei chilo- grammi		Numero dei colli	dei chilo- grammi	
Aden	7,666	476,464	537,279	4,776	296,207	384,112
Alessandretta	"	"	"	328	32,066	68,382
Alessandria	200,864	28,737,959	24,006,493	396,372	15,269,118	13,302,105
Alghero	422	41,358	54,268	3,321	272,091	154,537
Anantea	11,159	307,469	196,414	2,670	163,891	604,403
Ancona	25,833	1,823,508	2,889,406	51,009	4,007,616	6,547,782
Assab	"	"	"	2	130	45
Augusta	"	"	"	230	45,681	57,085
Barcellona	298	45,626	41,333	12,603	1,715,311	2,698,264
Bari	104,840	15,390,671	13,663,560	375,339	9,213,921	13,942,858
Bastia	"	"	"	5,686	885,919	1,329,475
Batavia	"	"	"	2,904	248,328	123,630
Belvedere	"	"	"	649	35,740	48,965
Bombay	638,959	63,997,710	32,011,334	230,279	4,073,009	6,106,908
Bosa	730	91,108	163,289	6,654	550,175	796,593
Brindisi	93,494	17,956,361	11,778,932	231,032	6,458,192	5,792,870
Cagliari	237,458	58,508,160	11,661,512	274,945	20,993,211	38,911,111
<i>Da riportarsi . . .</i>	1,321,723	187,376,394	97,003,820	1,598,739	64,258,606	91,861,125

S C A L I	ESPORTAZIONE NEL 1883			IMPORTAZIONE NEL 1883		
	QUANTITÀ		VALORE commerciale della merce	QUANTITÀ		VALORE commerciale della merce
	Numero dei colli	dei chilo- grammi		Numero dei colli	dei chilo- grammi	
<i>Riporto . . .</i>	1,321,723	187,376,394	97,003,820	1,598,799	64,258,606	90,869,125
Calcutta	4,927,830	82,156,735	85,959,276	67,078	6,951,577	816,012
Capo d'Orlando	4,380	146,938	316,574	555	31,659	232,758
Capo Figari	470	21,281	22,106	273	16,446	61,078
Capraia	"	"	"	475	33,590	39,370
Carloforte	23,986	16,309,632	4,559,335	7,727	639,201	850,425
Catania	473,993	22,988,845	12,571,666	144,825	10,963,254	42,000,510
Catanzaro	3,152	433,334	392,588	6,857	653,321	1,582,334
Cefalù	1,840	182,468	466,521	1,455	100,112	239,562
Cette	"	"	"	376	230,770	59,492
Civitavecchia	5,613	547,891	4,288,975	3,865	326,535	420,188
Colombo	2,919	326,958	536,360	4,624	414,673	179,152
Corfù	14,409	4,765,625	6,771,729	30,469	1,657,916	2,310,438
Costantinopoli	182,940	20,516,213	12,436,665	232,808	16,913,785	20,108,296
Dardanelli	15,414	1,219,057	552,089	7,633	580,205	1,043,363
Diamante	1,007	84,704	38,919	276	17,854	35,857
Dorgali (Gonone)	36	2,210	2,669	444	31,981	60,062
Favignana	4,757	450,514	766,976	6,529	157,628	378,823
Gallipoli	5,023	1,834,471	1,024,459	23,596	1,208,088	1,651,254
Gedda	"	"	"	133	11,730	44,500
Genova	855,426	67,831,964	148,504,699	1,428,481	152,871,884	119,911,225
Gerba	3,265	795,691	973,881	9,960	706,235	987,183
Gibilterra	6	240	90	9,723	1,181,573	1,169,496
Giglio	58	2,986	1,406	80	6,907	13,663
Gioia Tauro	6,687	739,708	1,207,596	4,995	373,354	498,440
Gorgona	"	"	"	191	23,874	25,965
Hodeida	"	"	"	54	3,436	2,865
Kustendjè	2,155	844,596	187,262	49	4,759	2,619
Licata	332	26,275	36,044	1,062	84,623	379,501
<i>Da riportarsi . . .</i>	7,897,421	409,604,730	378,624,705	3,593,392	260,554,576	285,973,556

SCALI	ESPORTAZIONE NEL 1883			IMPORTAZIONE NEL 1883		
	QUANTITÀ		VALORE commerciale della merce	QUANTITÀ		VALORE commerciale della merce
	Numero dei colli	dei chilo- grammi		Numero dei colli	dei chilo- grammi	
<i>Riporto . . .</i>	7,897,421	409,604,730	378,624,705	3,593,392	260,554,576	285,973,556
Lipari	3,806	302,859	178,489	689	62,251	293,195
Livorno	323,520	24,555,727	29,337,671	307,965	25,786,374	35,352,694
Maddalena	4,439	291,248	200,237	4,734	474,155	313,873
Malaga	"	"	"	2,574	629,197	614,127
Malta	95,729	6,337,915	12,328,510	20,347	1,932,624	3,734,390
Marciana	294	24,145	13,985	845	74,928	85,155
Marsala	31,933	3,007,218	2,159,424	18,873	491,729	923,178
Marsiglia	565,554	32,170,313	50,661,754	1,729,792	119,592,204	63,835,267
Massaua	"	"	"	49	15,723	12,806
Mazzara	3,400	248,577	190,796	1,181	115,846	207,777
Medhia	4,000	648,450	470,536	5,399	294,339	666,478
Messina	379,912	22,125,453	31,418,805	281,377	19,423,404	36,029,010
Milazzo	5,554	836,868	1,124,454	8,154	855,544	951,727
Monastier	2,138	515,603	375,529	5,643	299,984	457,991
Muravera	"	"	"	274	24,891	25,735
Napoli	575,203	50,673,238	114,066,501	4,866,352	89,198,360	105,315,173
New-York	632,716	22,145,112	35,494,090	353,597	21,519,873	12,234,424
Nizza	"	"	"	5,596	489,102	369,710
Odessa	367,857	39,316,017	8,955,503	231,682	18,724,103	15,696,077
Oristano	44	1,805	1,832	10,524	162,890	228,845
Orosei	365	33,314	76,716	1,952	160,889	246,388
Palermo	580,319	36,886,158	22,831,161	489,675	29,494,142	67,365,308
Palma Montechiaro	1,282	105,198	157,696	201	11,699	41,420
Pantelleria	2,119	169,782	83,427	733	66,083	191,624
Paola	6,978	256,786	190,997	4,840	392,824	1,795,512
Patti	1,892	75,787	109,585	1,045	77,239	375,075
Penang	1	24	"	60	49,697	2,550
Pertusola	"	"	"	59,807	20,296,633	6,060,097
<i>Da riportarsi . . .</i>	11,486,696	650,332,327	689,052,403	12,007,352	611,271,363	630,399,162

SCALI	ESPORTAZIONE NEL 1883			IMPORTAZIONE NEL 1883		
	QUANTITÀ		VALORE commerciale della merce	QUANTITÀ		VALORE commerciale della merce
	Numero dei colli	dei chilo- grammi		Numero dei colli	dei chilo- grammi	
<i>Riporto . . .</i>	11,486,696	650,332,327	689,052,403	12,007,352	611,271,303	639,399,162
Pianosa	40	2,025	5,408	514	31,793	53,214
Piombino	968	25,860	89,540	843	26,556	37,672
Pireo	26,321	2,665,058	5,461,220	72,585	3,910,020	7,651,010
Pisciotta	19	1,880	2,629	22	1,766	6,808
Pizzo	9,780	1,054,390	1,106,337	13,155	1,037,235	2,838,677
Pointe de Galles	"	"	"	6	630	2,142
Porto Empedocle	2,233	161,139	741,943	4,139	282,937	2,949,461
Portoferraio	2,938	148,198	129,351	4,913	274,854	394,979
Portolongone	610	29,184	20,907	892	45,264	281,481
Porto Said	740	93,508	489,895	11,650	482,276	969,899
Portotorres	33,391	4,163,720	6,672,384	112,710	9,120,122	10,635,574
Pozzallo	3,185	296,355	324,020	2,254	170,770	489,047
Reggio di Calabria	16,405	595,925	1,379,958	46,015	3,980,166	7,702,574
Riomarina	620	501,738	28,510	300	17,818	132,981
Riposto	"	"	"	2,235	482,100	272,446
Salina	237	24,226	26,694	243	28,071	210,749
Salonico	49,895	4,000,431	11,058,960	57,396	6,094,773	8,404,541
Santa Eufemia	8,120	1,022,022	623,601	5,810	465,542	1,591,891
Sant'Agata di Militello	619	20,402	17,958	168	12,208	46,286
Santa Teresa (Gallura)	215	19,017	11,247	1,897	156,389	138,957
Santo Stefano Argentaro	213	28,657	31,951	880	73,611	210,747
Santo Stefano di Camastra	1,370	331,304	375,050	1,528	115,574	468,058
Sciaccia	2,272	193,394	2,947,076	2,772	207,167	813,770
Seio	3,099	533,664	818,365	14,825	915,569	1,134,856
Scoglitti	4,703	402,574	111,930	8,422	235,081	797,497
Sebenico	447	17,096	14,765	1,659	82,934	222,843
Stax	"	"	"	25,501	1,998,050	2,968,677
Singapore	146,992	4,322,630	2,207,147	11,131	759,480	348,663
<i>Da riportarsi . . .</i>	11,802,128	671,586,724	723,752,249	12,411,817	642,280,659	691,174,662

SCALI	ESPORTAZIONE NEL 1883			IMPORTAZIONE NEL 1883		
	QUANTITÀ		VALORE commerciale della merce	QUANTITÀ		VALORE commerciale della merce
	Numero dei colli	dei chilo- grammi		Numero dei colli	dei chilo- grammi	
<i>Riporto</i> . . .	11,802,128	671,586,724	723,752,249	12,411,817	642,280,059	691,174,662
Siniscola	299	25,533	35,088	2,589	164,393	262,751
Siracusa	18,839	1,857,557	1,870,384	12,611	1,097,709	4,616,852
Smirne	142,061	7,882,307	6,489,551	32,133	3,096,261	4,712,459
Spalato	2,069	818,046	336,002	1,968	156,384	144,794
Spezia	"	"	"	140	83,146	114,267
Suakin	"	"	"	1,055	47,175	31,870
Suez	2,323	262,466	456,306	9,579	665,085	1,006,996
Susa	11,544	3,834,294	3,628,068	28,379	1,788,468	2,597,934
Talamone	10	600	600	14	1,230	768
Taranto	16,334	2,767,567	2,530,941	22,704	1,955,209	2,761,813
Termini	"	"	"	1	47	64
Terranova di Sicilia . .	1,431	155,707	250,823	776	72,802	147,420
Terranova Pausania . .	4,122	310,570	207,268	22,140	1,740,769	5,441,360
Tortoli	9,809	660,007	515,000	19,265	1,370,722	1,421,436
Trapani	8,575	1,002,417	1,909,049	13,254	702,438	1,869,573
Tremiti	565	26,784	14,746	7,397	168,510	404,009
Trieste	990,541	34,893,493	38,452,920	497,996	32,530,139	39,332,607
Tripoli	6,445	366,244	1,324,991	36,731	2,844,502	7,305,689
Tropea	1,016	93,979	18,539	1,620	154,118	827,578
Tunisi	32,698	2,822,629	5,971,381	96,163	6,455,950	12,375,591
Ustica	4	386	290	500	20,072	14,910
Venezia	594,933	13,294,909	16,992,623	400,625	45,563,222	27,678,673
Viesti	55	3,080	2,515	163	16,812	16,486
Zara	3,816	127,220	159,052	2,218	171,722	648,304
Scali oltre Suez (*) . . .	66,288	1,278,783	(*)	93,077	924,369	(*)
Totale generale . .	13,715,905	744,071,312	804,918,566	13,715,905	744,071,312	804,918,566

(*) Gli scali principali oltre Suez toccati dai piroscafi della Peninsulare, come, Adelaide, Bagdad, Bangkok, Brisbane, Bushiro, Hiogo, Hongkong, Madras, Manila, Melbourne, Mozambico, Rangoon, Shanghai, Sydney, Zanzibar, Yokohama, Tuticorin, ecc. Il valore delle merci importate ed esportate dai detti scali non è stato denunciato dalla Società Peninsulare.

Riepilogo.

	Colli	Chilogrammi	Valore
Movimento del 1883	13.715.905	744,071,312	804,918,566
Id. 1882	7.685,013	574,105,551	668,791,612
In più nel 1883	<u>6,030,892</u>	<u>169,965,761</u>	<u>136,126,954</u>

I passeggeri trasportati nel 1883 furono:

dai piroscafi della Navigazione Generale Italiana	308,570
id. della Società peninsulare-orientale fra Venezia- Ancona-Brindisi-Alessandria d'Egitto	4,903
Totale	<u>313,473</u>
Nel 1882 i passeggeri trasportati furono.	283,074
per cui si ebbe un aumento nel 1883 di passeggeri . .	<u>30,399</u>

Movimento delle corrispondenze.

Cassette per la impostazione delle corrispondenze.

Ad agevolare la spedizione delle corrispondenze, furono provveduti di cassette di impostazione, oltre gli ufizi ambulanti, tutti i treni con cui viaggiano agenti dell'Amministrazione. Tali cassette sono vuotate prima di arrivare ad ogni stazione della linea percorsa per dare immediato corso alle corrispondenze impostate con speciali dispacci. I pieghi formati dai messaggeri postali dal marzo a tutto dicembre 1883, ascessero a 20,287 e le corrispondenze ivi incluse a 138,532, siccome è dimostrato dal seguente prospetto:

Statistica dei dispacci formati dai Messaggeri dal mese di marzo
al 31 dicembre 1883.

DIREZIONI da cui dipendono i messaggeri	NUMERO dei dispacci formati	CONTENUTO			
		Lettere	Cartoline	Stampe	Ufficiali
Alessandria	62	452	194	30	2
Ancona	626	1731	1099	221	59
Aquila	1174	7085	4544	492	229
Bari	407	970	534	96	71
Benevento	30	78	31	.	5
Bologna	3175	15249	5974	1914	290
Catania	67	134	71	4	6
Como	32	47	29	14	2
Firenze	277	931	529	210	37
Foggia	119	257	165	8	12
Genova	221	249	170	79	.
Lecce	423	1077	428	296	158
Messina	226	962	735	54	151
Milano	517	5181	3323	1260	86
Napoli	659	3342	1683	306	29
Novara	104	298	112	109	16
Palermo	6176	22462	10819	3046	1994
Pavia	5	8	4	.	.
Piacenza	2	2	.	.	.
Potenza	272	492	195	100	40
Ravenna	2438	4414	2496	1810	368
Roma	1412	6827	3066	621	118
Torino	1518	6046	2661	5122	58
Venezia	345	1116	490	76	57
Totale	20287	79410	39362	15868	3792

Riepilogo.

Lettere	79,410
Cartoline.	39,362
Stampe.	15,868
Corrispondenze ufficiali .	3,792
	<hr/>
	138,532
	<hr/>

Furono poi fatte costruire speciali cassette per la impostazione delle corrispondenze nelle principali stazioni. Queste cassette, collocate negli atrii delle stazioni stesse, sono tolte 5 minuti prima della partenza dei treni, per cui il pubblico può impostare fino all'ultimo momento le proprie corrispondenze.

Infine, nei grandi centri furono stabilite cassette per la impostazione delle lettere della città per la città. In tali cassette, poste presso gli uffici succursali, possono, in seguito ad intelligenze prese colla Direzione generale dei telegrafi, impostarsi i telegrammi da spedirsi in busta chiusa, unendovi il relativo importo. Siffatte buste sono trasmesse colle corrispondenze all'ufficio centrale delle poste, che le consegna senza indugio a quello telegrafico per la trasmissione dei telegrammi in esse contenuti.

Valori trasportati per conto del Debito pu'blico e del Tesoro.

Nel 1883 furono trasportati a mezzo postale pieghi di valore spediti dalla Direzione generale del Debito Pubblico e del Tesoro, per le somme qui appresso indicate:

Valori trasportati col mezzo postale nel 1883 per conto del Tesoro.

	Lire
Spediti alla Cassa speciale in Roma	328,731,796
Scambiati fra le Tesorerie del Regno.	20,729,437
Spediti alle Tesorerie provinciali dalla Tesoreria centrale.	110,218,713
Totale . . .	<hr/> 459,679,946

Valori trasportati col mezzo postale nel 1883 per conto dell'Amministrazione del Debito pubblico.

	QUANTITÀ dei pieghe spediti	RENDITA rappresentata dai titoli spediti	VALORE c a p i t a l e dei buoni mandati, ecc.
Pieghe contenenti certificati di rendita nominativa, buoni, mandati, vaglia del Tesoro ed altri recapiti nominativi spediti in corrispondenza ordinaria	8,200	Lire 12,626,691 53	Lire 8,622,319 66
Pieghe contenenti cartelle ed altri titoli di rendita, mandati, valori e recapiti al portatore spediti in corrispondenza raccomandata . .	4,627	5,854,556 07	5,233,976 59
Totale . . .	12,827	18,481,247 60	13,856,296 25

Questi trasporti procedettero colla massima regolarità, e l'Amministrazione non ebbe a deplorare il benchè minimo inconveniente nell'importante servizio affidatole, che fu effettuato con soddisfazione delle Amministrazioni del Debito Pubblico e del Tesoro.

Valigia delle Indie.

Siccome fu detto nella precedente relazione, per le misure quarantinarie imposte alle navi provenienti dall'Egitto coll'ordinanza di sanità marittima del 5 settembre 1882, le Valigie in transito per l'Italia a destinazione dei paesi d'Europa, se chiuse in sacchi catramati, proseguivano immediatamente da Brindisi o da Napoli con treni speciali nel primo caso e coi treni ordinari nel secondo.

Le corrispondenze per l'Italia e quelle per l'estero che non erano chiuse in sacchi catramati si purificavano a forte-mare a Brindisi od a Nisida prima di essere ammesse a circolare od a transitare nel regno.

Se non che, verso la fine del secondo semestre 1883, essendo scoppiato ed inferendo il cholera in Egitto, non si vollero più ricevere a Brindisi i piroscafi della Società Peninsulare ed Orientale, recanti la Valigia settimanale delle Indie, per cui i piroscafi stessi dovettero dal luglio a tutto novembre far capo a Poveglia presso Venezia, ove, in quel lazzeretto,

venivano suffumigate le corrispondenze componenti le Valigie stesse, le quali erano poi inoltrate a destinazione.

Ora, per conoscere lo sviluppo del movimento postale rappresentato dalla Valigia delle Indie nell'anno 1883, via di Brindisi, basterà, come di consueto, accennare il numero dei sacchi delle corrispondenze scambiate fra le principali nazioni dell'Europa e le Indie per la via d'Italia:

	dall'Inghilterra	Sacchi N.	33,185
	dalla Francia.	»	1,854
	dalla Germania.	»	371
	dall'Austria.	»	379
	dall'Olanda	»	607
	dal Portogallo	»	199
	dalla Svizzera	»	25
	dalla Turchia e Grecia . .	»	7
	da Malta	»	52
	da Gibilterra	»	76
	dall'Italia	»	3,574
	per l'Inghilterra	»	8,732
	» la Francia	»	586
	» la Germania	»	328
	» l'Austria	»	230
	» l'Olanda	»	113
	» la Svizzera	»	115
	» Malta	»	53
	» l'Italia	»	1,107
			<hr/>
	Totale . . .	Sacchi N.	51,593
	Nel 1882	»	49,411
			<hr/>
	Aumento nel 1883	Sacchi N.	<u>2,182</u>

Pel trasporto della Valigia si impiegarono i seguenti treni speciali :
Treni speciali 52 da Bologna a Brindisi.

Id. 30 da Brindisi a Bologna. (Le Valigie essendo state dal luglio a tutto novembre trasportate direttamente a Poveglia, non ebbero luogo i treni speciali da Brindisi a Bologna. In questo frattempo si attuarono, secondo le ore di arrivo dei piroscafi a Poveglia, treni speciali da Venezia verso Torino o da Venezia a Bologna per raggiungere quelli pure speciali prestabiliti).

Id. 50 da Modane a Bologna.

Id. 1 da Modane a Torino.

Id. 37 da Bologna a Modane.

Id. 8 da Bologna a Torino.

Id. 2 da Bologna ad Alessandria.

Le Valigie poi scambiate dall'Inghilterra, dalla Francia, dall'Olanda coi paesi dell'Indo-Cina per la via di Napoli, a mezzo dei piroscafi francesi ed inglesi dell'*Orient-Line*, rappresentano il seguente movimento :

Dalle Indie per l'Europa.

Coi piroscafi francesi dall'Indo-Cina . . .	}	per l'Italia	sacchi N. 196	} 1,481
		per l'Inghilterra.	id. N. 635	
		per la Francia	id. N. 408	
		per la Germania.	id. N. 76	
		per l'Olanda	id. N. 160	
Coi piroscafi inglesi dell' <i>Orient-Line</i> provenienti dalle Indie e dall'Australia	}	per l'Italia	sacchi N. 110	} 638
		per l'Inghilterra	id. N. 528	

Dall'Europa per le Indie.

Coi piroscafi francesi per l'Indo-Cina . . .	}	dall'Italia.	sacchi N. 627	} 1,910
		dalla Francia	id. N. 740	
		dall'Olanda.	id. N. 501	
		dal Portogallo	id. N. 18	
		dall'Austria.	id. N. 24	
Coi piroscafi dell' <i>Orient-Line</i> per le Indie e l'Australia	}	dall'Italia.	sacchi N.	29
			Totale	sacchi N. 4,058
Nel 1882 si ebbero			id. N. 2,963	
Per cui in più nel 1883.			sacchi N. 1,095	

L'aumento è tanto più notevole in quanto che nel 1883 i piroscafi neerlandesi cessarono di approdare a Napoli.

Questo aumento però è dovuto principalmente alla circostanza che allorchando i piroscafi dell'*Orient-Line* perdono la coincidenza a Suez con quelli della Peninsulare ed Orientale, proseguono in servizio a Napoli, ove sbarcano i dispacci provenienti dalle Indie e dall'Australia.

In seguito ad intelligenze corse fra il Governo italiano e quello inglese i piroscafi dell'*Orient-Line* sono considerati postali nello approdo a Napoli, epperò esenti dal pagamento delle tasse sanitarie e di quelle di ancoraggio.

Ufizi ambulanti.

Con decreto in data 2 maggio 1883, avente effetto dal 1° luglio successivo, furono soppressi gli ufizi ambulanti fra Bologna ed Ala n° 1 e 2 e fra Roma Firenze-Bologna, e sostituiti da quelli fra Firenze ed Ala n° 1 e 2 e fra Roma e Firenze.

Collo stesso decreto furono inoltre creati gli ambulanti fra Roma e Torino (seconda corsa) e fra Napoli e Cotrone.

Con decreto poi del 13 giugno 1883, avente effetto dal 1° luglio successivo, fu istituito l'ufizio postale ambulante fra Torino e Modane.

Alla fine quindi del detto anno esistevano gli ufizi ambulanti descritti nel seguente prospetto, nel quale sono indicate le percorrenze in chilometri, le linee ed i treni con cui viaggiava ciascun ambulante:

Ufizi ambulanti e natanti.

DIPENDENZA	DENOMINAZIONE	Chilometri percorsi	PARTENZA		ARRIVO		NUMERO dei treni
			da	alle ore	a	alle ore	
Bologna	Bologna-Foggia	527	Bologna . .	iii. 15	Foggia . . .	4. —	9
Id.	Foggia-Bologna	527	Foggia . . .	vi. —	Bologna . .	12. —	12
Id.	Bologna-Modane N. 1 . . .	443	Bologna . .	12. 56	Modane . .	xii. 40	8-2
Id.	Modane-Bologna N. 1 . . .	443	Modane . .	v. 15	Bologna . .	4. 44	5
Id.	Bologna-Modane N. 2 . . .	443	Bologna . .	xi. 55	Modane . .	12. 15	6

DIPENDENZA	DENOMINAZIONE	Chilometri percorsi	PARTENZA		ARRIVO		NUMERO dei treni
			da	alle ore	a	alle ore	
Bologna	Modane-Bologna N. 2 . . .	443	Modane . .	ix. 50	Bologna . .	ii. 40	1-7
Id.	Bologna-Pontebba N. 1 . .	365	Bologna . .	12. 45	Pontebba . .	ix. 42	88-98
Id.	Pontebba-Bologna N. 1 . .	365	Pontebba . .	ii. 30	Bologna . .	4. 50	331-315-85
Id.	Bologna-Pontebba N. 2 . .	365	Bologna . .	xii. 5	Pontebba . .	12. 28	86-320-338
Id.	Pontebba-Bologna N. 2 . .	365	Pontebba . .	6. 35	Bologna . .	ii. 49	97-87
Como	Como-Colico N. 1	62	Como . . .	viii. 10	Colico . . .	xii. 30	Corsa II
Id.	Colico-Como N. 1	62	Colico . . .	iii. 30	Como . . .	vii. 50	Corsa I
Id.	Como-Colico N. 2	62	Como . . .	3. 30	Colico . . .	7. 50	Corsa VIII
Id.	Colico-Como N. 2	62	Colico . . .	2. 40	Como . . .	7. —	Corsa IX
FIRENZE	Firenze-Ala N. 1	319	Firenze . .	vii. 15	Ala	6. —	6-294-74
Id.	Ala-Firenze N. 1	319	Ala	ix. 5	Firenze . . .	9. 20	73-293-5
Id.	Firenze-Ala N. 2	319	Firenze . .	7. 40	Ala	v. 52	8-78
Id.	Ala-Firenze N. 2	319	Ala	9. 36	Firenze . . .	vii. 15	77-7
GENOVA	Genova-Ventimiglia	152	Genova . .	iii. 27	Ventimiglia .	ix. 35	224
Id.	Ventimiglia-Genova	152	Ventimiglia	xi. 40	Genova . . .	5. 55	227
MILANO	Milano-Chiasso N. 1	52	Milano . . .	vii. 30	Chiasso . . .	ix. —	52
Id.	Chiasso-Milano N. 1	52	Chiasso . .	vi. 40	Milano	viii. 6	55
Id.	Milano-Chiasso N. 2	52	Milano . . .	1. 28	Chiasso . . .	3. 30	246
Id.	Chiasso-Milano N. 2	52	Chiasso . .	7. 5	Milano	9. 12	247
Id.	Milano-Chiasso N. 3	52	Milano . . .	7. 50	Chiasso . . .	9. 25	56
Id.	Chiasso-Milano N. 3	52	Chiasso . .	6. 14	Milano	7. 41	53
NAPOLI	Napoli-Cotrone	385	Napoli . . .	2. —	Cotrone . . .	iii. 50	71-83
Id.	Cotrone-Napoli	385	Cotrone . .	12. 30	Napoli	2. 15	82-68
NOVARA	Arona-Magadino N. 1	61	Arona . . .	iv. —	Locarno . . .	ix. 20	Corsa II
Id.	Magadino-Arona N. 1	61	Locarno . .	iv. 25	Arona	ix. 30	Corsa III
Id.	Arona-Magadino N. 2	61	Arona . . .	x. 40	Locarno . . .	3. 45	Corsa VI
Id.	Magadino-Arona N. 2	61	Locarno . .	ix. 50	Arona	3. 45	Corsa VII
Id.	Arona-Magadino N. 3	61	Arona . . .	2. 40	Locarno . . .	8. 20	Corsa VIII
Id.	Magadino-Arona N. 3	61	Locarno . .	4. —	Arona	9. 30	Corsa IX
PALERMO	Palermo-Messina	394	Palermo . .	iv. 15	Messina . . .	4. 20	8
Id.	Messina-Palermo	394	Messina . .	xii. —	Palermo . . .	12. —	11
ROMA	Roma-Falconara-Bologna	482	Roma . . .	10. 30	Bologna . . .	xi. 34	16-4
Id.	Bologna-Falconara-Roma	482	Bologna . .	5. 10	Roma	vii. 45	17-15

DIPENDENZA	DENOMINAZIONE	Chilometri percorsi	PARTENZA		ARRIVO		NUMERO dei treni
			da	alle ore	a	alle ore	
ROMA	Roma-Firenze	316	Roma . . .	11. 5	Firenze . .	vi. 20	6
Id.	Firenze-Roma	316	Firenze . .	10. —	Roma . . .	v. 40	5
Id.	Roma-Foggia	393	Roma . . .	10. 45	Foggia . . .	xi. —	137-44
Id.	Foggia-Roma	393	Foggia . . .	4. 25	Roma . . .	vi. —	51-136
Id.	Roma-Torino N. 1	669	Roma . . .	2. 35	Torino . . .	vii. 35	2-2
Id.	Torino-Roma N. 1	669	Torino . . .	2. 5	Roma . . .	vii. —	1-1
Id.	Roma-Torino N. 2	669	Roma . . .	9. —	Torino . . .	1. 40	4-4
Id.	Torino-Roma N. 2	669	Torino . . .	8. —	Roma . . .	xii. 32	3-3
LECCE	Ambulante settimanale Brindisi . . .	—	In servizio della Valigia Indiana				—

Ambulanti dei pacchi postali.

FIRENZE	Firenze-Milano	348	Firenze . .	9. 40	Milano . . .	xii. 34	120-274
Id.	Milano-Firenze	348	Milano . . .	vi. —	Firenze . .	8. 1	271-119
FOGGIA	Foggia-Pescara	177	Foggia . . .	4. 15	Pescara . .	11. 10	20
Id.	Pescara-Foggia	177	Pescara . .	iii. 55	Foggia . . .	x. —	17
Id.	Foggia-Lecce	272	Foggia . . .	xi. 25	Lecce . . .	7. 41	17
Id.	Lecce-Foggia	272	Lecce . . .	vii. 50	Foggia . . .	4. 4	20
TORINO	Torino-Venezia	416	Torino . . .	iv. 45	Venezia . .	9. 45	147
Id.	Venezia-Torino	416	Venezia . .	v. 23	Torino . . .	10. 50	150

Gli ambulanti dei pacchi, oltre il servizio proprio, disimpegnano pure quello dei dispacci.

Mentre quindi nel 1882 gli ambulanti erano 26, furono nel 1883 portati a 28, con una percorrenza giornaliera di chilometri 14,834.

Servizio dei Messaggeri.

In relazione a quanto si è praticato nell'anno 1882 si indicano nel seguente prospetto le linee ferroviarie sulle quali il servizio dei dispacci e dei pacchi è disimpegnato dai Messaggeri postali:

DIPENDENZA	Lettera d'ordine	LINEE PERCORSE	NUMERO DEI TRENI		MEZZO DI TRASPORTO	CHILOMETRI percorsi in andata e ritorno
			andata	ritorno		
Alessandria .		Alessandria Mortara (*)	172	—		
		Mortara Novara (*)	162	—		
	A	Novara Arona (*)	632	(*) 635	Carrozza ridotta . .	206
		Novara Mortara (*)	—	(*) 165		
		Mortara Alessandria (*)	—	(*) 187		
	B	Alessandria Cavallermaggiore . . (*)	433	(*) 438	Carrozza ridotta . .	196
		Alessandria Genova	189	—		
	C	Genova Milano	174	—	Scompartimento . .	338
		Milano Alessandria	—	37		
	D	Alessandria Pavia (*)	542	(*) 545	Scompartimento . .	130
	E	Alessandria Piacenza I (*)	119	(*) 120	Carrozza ridotta . .	194
	F	Alessandria Piacenza II	123	122	Scompartimento . .	194
	G	Alessandria Luino	22	23	Scompartimento . .	270
	H	Alessandria Torino	116	127	Scompartimento . .	182
		Alessandria Vercelli (*)	502	—		
	I	Vercelli Valenza (*)	—	(*) 503	Scompartimento . .	112
		Valenza Alessandria (*)	—	(*) 543		
		Alessandria San Giuseppe (*)	463	—		
	L	S. Giuseppe Savona (*)	411	(*) 416	Carrozza postale . .	210
		S. Giuseppe Alessandria (*)	—	(*) 468		
M	Asti Mortara (*)	514	(*) 515	Doppio scompartimento	148	
Ancona	A	Ancona Foligno	15	16	Scompartimento . .	258
	B	Ancona Pescara	11	14	Scompartimento . .	292
	C	Ancona Roma (*)	113	(*) 110	Carrozza ridotta . .	590
Aquila	A	Aquila Pescara	170	179	Carro misto	254
	B	Aquila Pescara (*)	176	(*) 173	Carro misto	254
				<i>A riportare . .</i>	3828	

(*) Treni che trasportarono i pacchi postali.

DIPENDENZA	Lettera d'ordine	LINEE PERCORSE		NUMERO DEI TRENI		MEZZO DI TRASPORTO	CHILOMETRI percorsi in andata e ritorno	
				andata	ritorno			
						<i>Riporto . .</i>	3823	
<i>Segue</i>								
Aquila . . .	C	Aquila	Rocca di Corno I. . .	171	(*) 171	Carro misto.	100	
		Aquila	Rocca di Corno II. . .	(*) 175	178			
Bari	A	Bari	Reggio Porto.	(*) 53	—	Carrozza postale . .	1210	
		Reggio Porto.	Messina	(*) vaporet.	(*) vaporet.			Vaporetto.
		Reggio Porto.	Bari	—	(*) 82			Carrozza postale . .
	B	Bari	Cotrone.	89	84	Scompartimento . .	703	
	C	Bari	Grano Appula	(*) 83	84	Carrozza postale nell' <i>andata</i> , scompartimento nel <i>ritorno</i>	44	
Benevento . .	A	Benevento	Baranello I.	182	183	Scompartimento . .	304	
		Benevento	Baranello II.	186	181			
Bologna . . .	A	Bologna	Ancona	15	6	Scompartimento . .	408	
	B	Bologna	Lecce	(*) 17	4	Carrozza postale . .	1594	
	C	Bologna	Pescara	(*) 13	(*) 8	Carrozza ridotta . .	700	
	D	Bologna	Piacenza	6	123	Carrozza postale nell' <i>andata</i> , scompartimento nel <i>ritorno</i>	294	
	E	Bologna	Venezia	(*) 302	(*) 305	Carrozza ridotta . .	322	
Cagliari . . .	A	Cagliari	Decimomannu	10	—	Scompartimento . .	108	
		Decimomannu	Iglesias	(*) 24	(*) 21			
		Decimomannu	Cagliari	—	1			
	B	Cagliari	Macomer	8	3	Scompartimento . .	308	
	C	Cagliari	Chilivani	(*) 4	—	Doppio scompartimento	520	
		Chilivani	Sassari	(*) 16	(*) 13			
		Chilivani	Cagliari	—	(*) 7			
						<i>A riportare . .</i>	10442	

(*) Treni che trasportarono i pacchi postali.

DIPENDENZA	Lettera d'ordine	LINEE PERCORSE		NUMERO DEI TRENI		MEZZO DI TRASPORTO	CHILOMETRI percorsi in andata e ritorno
				andata	ritorno		
						<i>Riparto . .</i>	10442
Caltanissetta.	A	Caltanissetta .	Caldare	9	—	Scompartimento . .	146
		Caldare	Porto Empedocle . (*)	34	33		
		Caldare	Caltanissetta	—	18		
Catania . . .	A	Catania	Siracusa (*)	41	44	Scompartimento . .	174
	B	Catania	Siracusa	43	42	Scompartimento . .	364
		Catania	Messina	4	19		
Como	A	Lecco	Rovato I (*)	791	796	Scompartimento . .	130
	B	Lecco	Rovato II	795	794	Scompartimento . .	130
	C	Lecco	Milano	I	686	Scompartimento . .	102
Cosenza . . .	A	Cosenza	Buffaloria	284	283	Scompartimento . .	276
		Cosenza	Buffaloria (*)	286	281		
	B	Cosenza	Buffaloria	282	285	Scompartimento . .	138
Cremona . . .	A	Cremona	Treviglio (*)	772	—	Scompartimento . .	172
		Treviglio	Bergamo (*)	753	758		
		Treviglio	Cremona	—	773		
	B	Cremona	Mantova	781	784	Scompartimento . .	126
		Cremona	Codogno	571	—		
	C	Codogno	Milano	272	—	Scompartimento . .	193
Milano		Pavia	—	255			
		Pavia	Cremona	—	576		
Cuneo	A	Cuneo	Torino I	396	397	Scompartimento . .	176
	B	Cuneo	Torino II	392	395	Scompartimento . .	176
						<i>A riportare . .</i>	12745

(*) Treni che trasportarono i pacchi postali.

DIPENDENZA	Lettera d'ordine	LINEE PERCORSE		NUMERO DEI TRENI		MEZZO DI TRASPORTO	CHILOMETRI percorsi in andata e ritorno
				andata	ritorno		
						<i>Riporto . .</i>	12745
Firenze . . .	A	Firenze	Empoli (*)	171	—	Doppio scompartimento	372
		Empoli	Chiusi (*)	181	(*) 182		
		Empoli	Firenze	—	(*) 20		
	B	Firenze	Empoli	173	—	Scompartimento . .	372
		Empoli	Chiusi	283	282		
	C	Empoli	Firenze	—	18	Doppio scompartimento	192
		Firenze	Livorno I (*)	171	(*) 176		
	D	Firenze	Livorno II	17	20	Scompartimento . .	192
		Firenze	Livorno III	173	—		
	E	Livorno	Pisa	—	(*) 170	Scompartimento sui treni 173 e 172; carrozza ridotta col treno 170 da Livorno a Pisa	192
		Pisa	Firenze	—	172		
	F	Firenze	Livorno IV	175	18	Scompartimento . .	192
	G	Firenze	Livorno V (*)	19	174	Carrozza ridotta col treno 19 da Pisa a Livorno; scompartimento nel resto del viaggio	192
	H	Firenze	Pisa	726	—	Scompartimento . .	198
Pisa		Pistoia	—	729			
I	Pistoia	Firenze	—	5	Doppio scompartim.	632	
	Firenze	Roma	7	8			
Foggia . . .	A	Foggia	Brindisi	9	(*) 20	Carrozza postale . .	472
		Foggia	Termoli (*)	20	—		
	B	Termoli	Casacalenda	189	—	Carrozza postale tra Foggia e Termoli; carro misto fra Termoli e Casacalenda	374
		Casacalenda	Termoli	188	(*) 187		
		Casacalenda	Termoli	—	(*) 190		
	C	Termoli	Foggia	—	11	Carro misto	78
		Foggia	Candela (*)	201	(*) 204		
						<i>A riportare . .</i>	16203

(*) Treni che trasportarono i pacchi postali.

DIPENDENZA	Lettera d'ordine	LINEE PERCORSE		NUMERO DEI TRENI		MEZZO DI TRASPORTO	CHILOMETRI percorsi in andata e ritorno
				andata	ritorno		
						<i>Riporto . .</i>	16203
<i>Segue</i> Foggia . . .	D	Foggia	Napoli	45 (*)	42	Scompartimento nell' <i>andata</i> ; carrozza ridotta nel <i>ritorno</i>	396
	E	Foggia	Pescara I	(*) 20	11	Carrozza postale . .	354
	E	Foggia	Pescara II	332	331	Scompartimento . .	354
	G	Foggia	Bari	7	16	Scompartimento . .	244
Genova . . .		Genova	Pisa	203	—	Scompartimento . .	374
	A	Pisa	Livorno	17	174		
		Pisa	Genova	—	208		
		Genova	Mortara	36	—	Scompartimento . .	422
	B	Mortara	Luino	26	25		
		Mortara	Genova	—	35	Scompartimento . .	634
		Genova	Alessandria	40	—		
		Alessandria	Pisa	3	—		
	C	Pisa	Novi	—	2	Carrozza postale . .	
		Novi	Tortona	62	1263	Scompartimento . .	
		Novi	Genova	—	1713	Scompartimento . .	
	D	Genova	Ventimiglia I	230	229	Scompartimento . .	304
	E	Genova	Ventimiglia II	226	43	Scompartimento . .	304
	F	Genova	Ventimiglia III	(*) 228	(*) 223	Carrozza ridotta . .	304
Lecce	A	Brindisi	Otranto I	(*) 7	(*) 22	Carro misto	172
	B	Brindisi	Otranto II	17	20	Carrozza postale fra Brindisi e Lecce; scompartim. nel resto del viaggio	172
Livorno . . .		Livorno	Colle Salvetti	243	26	Scompartimento . .	64
	A	Livorno	Colle Salvetti	27	24		
						<i>A ripartire . .</i>	20301

(*) Treni che trasportarono i pacchi postali.

DIPENDENZA	Lettera d'ordine	LINEE PERCORSE		NUMERO DEI TRENI		MEZZO DI TRASPORTO	CHILOMETRI percorsi in andata o ritorno		
				andata	ritorno				
						<i>Riporto . .</i>	20901		
<i>Segue</i> Livorno . . .	B	Livorno . . .	Colle Salvetti . . .	25	240	Scompartimento . .	64		
		Livorno . . .	Colle Salvetti . . .	(*) 143	(*) 142				
		Livorno . . .	Pisa	(*) 170	—				
	C	Pisa	Firenze	(*) 721	(*) 734	Carrozza ridotta . .	240		
		Pisa	Livorno	—	(*) 19				
Mantova . . .	A	Mantova . . .	Cremona	(*) 782	(*) 783	Carrozza ridotta . .	126		
Messina . . .	A	Messina . . .	Catania	13	2	Scompartimento . .	190		
Milano . . .	A	Milano	Alessandria	(*) 183	(*) 182	Carrozza ridotta . .	186		
	B	Milano	Arona I	(*) 642	(*) 645	Carrozza ridotta . .	134		
	C	Milano	Arona II	650	641	Scompartimento . .	134		
		Milano	Pavia	(*) 251	—				
	D	Pavia	Brescia	(*) 574	(*) 577	Carrozza ridotta . .	320		
		Pavia	Milano	—	(*) 258				
		E	Milano	Chiasso I	(*) 212	243	Carrozza ridotta . .	208	
			Milano	Chiasso II	248	(*) 239	Scompartimento . .		
		F	Milano	Erba I	(*) 123	(*) 64	Scompartimento . .	88	
		G	Milano	Erba II	63	32	Scompartimento . .	88	
			Milano	Alessandria	177	—			
		H	Alessandria . .	Genova	179	—	Carrozza postale . .	336	
			Genova	Milano	—	40			
			Milano	Novi	63	—			
		I	Novi	Genova	3	4	Scompartimento . .	304	
	Novi		Milano	—	64				
	Milano		Novi	61	—				
	L	Novi	Genova	1	2	Scompartimento . .	304		
		Novi	Milano	—	62				
						<i>A riportare . .</i>	23023		

(*) Treni che trasportarono i pacchi postali.

DIPENDENZA	Lettera d'ordine	LINEE PERCORSE		NUMERO DEI TRENI		MEZZO DI TRASPORTO	CHILOMETRI percorsi in andata e ritorno	
				andata	ritorno			
						<i>Riporto</i> ..	23023	
Segue Milano . . .	M	Milano	Lecco	(*) 682	(*) III	Scompartimento . .	102	
	N	Milano	Torino I	144	11	Scompartimento . .	300	
	O	Milano	Torino II	14	157	Scompartimento . .	300	
		Milano	Venezia	17	—			
	P	Venezia	Padova	—	87	Doppio scompartimento	532	
		Padova	Milano	—	18			
	Q	Milano	Verona	143	154	Scompartimento . .	302	
	R	Milano	Voghera	(*) 257	(*) 252	Scompartimento . .	126	
	Napoli . . .		Napoli	Cancello	(*) 130	—		
		A	Cancello	Avellino	(*) 120	(*) 125	Scompartimento . .	195
Cancello			Napoli	—	(*) 135			
B		Napoli	Castellammare I . .	(*) 233	240	Carro misto	108	
		Napoli	Castellammare II . .	239	(*) 248			
C		Napoli	Foggia I	50	(*) 49	Carrozza postale . .	396	
D		Napoli	Foggia II	(*) 42	41	Carrozza ridotta nell'andata; scompartimento nel ritorno	396	
		Napoli	Benevento	44	—	Doppio scompartimento fra Napoli e Caserta; carrozza postale fra Caserta e Benevento; carro misto fra Benevento e Baranello		
E		Benevento	Baranello	(*) 184	(*) 185		345	
		Benevento	Napoli	—	51			
F		Napoli	Ceprano	232	231	Scompartimento nell'andata; doppio scompartimento nel ritorno	278	
G		Napoli	Metaponto	(*) 67	(*) 72	Carrozza ridotta . .	544	
		Napoli	Ponte San Cono . .	(*) 67	—			
		Ponte S. Cono	Spezzano	(*) vettura	—	Vettura		
		Spezzano	Cosenza	285	—	Scompartimento . .		
H		Cosenza	Reggio Calabria . .	(*) vettura	(*) vettura	Vettura	1072	
		Cosenza	Spezzano	—	282	Scompartimento . .	(a)	
	Spezzano	Ponte San Cono . .	—	(*) vettura	Vettura			
	Ponte S. Cono	Napoli	—	66	Scompartimento . .			
					<i>A riportare</i> ..	28019		

(*) Treni che trasportarono i pacchi postali.
(a) Compresi 736 chilometri eseguiti in vettura.

DIPENDENZA	Lettera d'ordine	LINEE PERCORSE		NUMERO DEI TRENI		MEZZO DI TRASPORTO	CHILOMETRI percorsi in andata e ritorno
				andata	ritorno		
						<i>Riporto . .</i>	28019
<i>Segue</i> Napoli . . .	I	Napoli	Roma	12	11	Doppio scompartimento	522
	L	Napoli	Roma	10	9	Doppio scompartimento	522
	M	Napoli	Caserta	136	137	Carrozza ridotta fra Napoli e Caserta; carrozza postale il resto del viaggio	68
Novara . . .	A	Biella	Santhià I	I (*)	II	Scompartimento . .	120
		Biella	Santhià II	(*) 493	494		
	B	Novara	Romagnano I	(*) 602	603	Scompartimento . .	120
		Novara	Romagnano II	604 (*)	605		
	C	Novara	Romagnano III	(*) 606	(*) 601	Scompartimento . .	60
	D	Novara	Gozzano I	(*) 612	613	Scompartimento . .	144
Novara		Gozzano II	614 (*)	615			
Padova . . .	A	Padova	Verona	156	—	Scompartimento per tutto il viaggio meno fra Mestre e Venezia col treno 86, che viaggerà in carrozza ridotta	230
		Verona	Mestre	143	—		
		Mestre	Venezia	86	—		
		Venezia	Padova	—	156		
Palermo . . .	A	Palermo	Messina	(*) 10	—	Doppio scompartimento	957
		Messina	Cerda	—	(*) vettura	Vettura	(a)
		Cerda	Palermo	—	11	Carrozza postale . .	
	B	Palermo	Cerda	8	—	Carrozza postale . .	
		Cerda	Messina	(*) vettura	—	Vettura	957
		Messina	Palermo	—	(*) 5	Doppio scompartimento	(a)
C	Palermo	Porto Empedocle . .	12	3	Scompartimento . .	288	
						<i>A riportare . .</i>	32007

(*) Treni che trasportarono i pacchi postali.
(a) Compresi 518 chilometri percorsi in vettura.

DIPENDENZA	Lettera d'ordine	LINEE PERCORSE		NUMERO DEI TRENI		MEZZO DI TRASPORTO	CHILOMETRI percorsi in andata e ritorno
				andata	ritorno		
						<i>Riparto . .</i>	32007
Palermo . .	D	Palermo	Trapani I	(*) 43	(*) 42	Doppio scompartimento	390
	E	Palermo	Trapani II	45	46	Scompartimento . .	390
Pavia	A	Pavia	Bressana	(*) 251	—	Scompartimento . .	64
		Bressana	Stradella	(*) 551	(*) 551		
	Bressana	Pavia	—	(*) 252			
	B	Pavia	Vercelli	(*) 522	(*) 525	Scompartimento . .	131
Perugia . . .	A	Foligno	Orte	215	210	Scompartimento . .	500
		Foligno	Terontola	(*) 166	—		
		Terontola	Perugia	—	263		
	B	Perugia	Foligno	—	265		
		Foligno	Terontola	162	163		
		Foligno	Terontola	160	261		
	B	Perugia	Perugia	168	—		
		Perugia	Terontola	360	—		
		Terontola	Foligno	—	21		
		Foligno	Terontola	161	(*) 163		
Piacenza . .	A	Piacenza	Milano I	68	65	Carrozza postale . .	138
	B	Piacenza	Milano II	66	67	Carrozza postale . .	138
Pisa	A	Pisa	Pistoia	(*) 731	(*) 721	Scompartimento . .	134
	B	Pisa	Livorno I	271	272	Scompartimento . .	76
		Pisa	Livorno II	275	271		
	C	Pisa	Grosseto	253	150	Scompartimento . .	290
						<i>A ripartire . .</i>	34761

(*) Treni che trasportarono i pacchi postali.

DIPENDENZA	Lettera d'ordine	LINEE PERCORSE		NUMERO DEI TRENI		MEZZO DI TRASPORTO	CHILOMETRI percorsi in andata e ritorno
				andata	ritorno		
						<i>Riporto . .</i>	34761
Potenza . . .	A	Potenza . . .	Metaponto	61	74	Scartamento . . .	214
		Potenza . . .	Napoli	66	—		
	B	Napoli	Eboli	—	73	Scartamento . . .	332
		Eboli	Potenza	—	63		
Ravenna . . .	A	Ravenna . . .	Castelbolognese I .	110	(*) 111	Carro misto	168
		Ravenna . . .	Castelbolognese II.	112	113		
	B	Ravenna . . .	Castelbolognese III	(*) 114	115	Carro misto	84
Reggio Cal.	A	Reggio C. . . .	Roccella Jonica . .	90	—	Scartamento . . .	
		Roccella Jonica.	Cotrone	82	—	Carrozza postale . .	476
		Cotrone	Reggio Calabria . .	—	85	Scartamento . . .	
	B	Reggio C. . . .	Taranto	(*) 86	(*) 87	Carrozza ridotta . .	946
Roma	A	Roma	Civitavecchia . . .	2	151	Carrozza postale nell' <i>andata</i> ; scompartimento nel <i>ritorno</i>	162
	B	Roma	Firenze	(*) 102	(*) 101	Carrozza postale . .	632
	C	Roma	Foligno	112	111	Scartamento . . .	334
	D	Roma	Pisa	(*) 152	(*) 153	Carrozza ridotta . .	668
	E	Roma	Napoli	133	132	Scartamento . . .	522
	F	Roma	Ceprano	(*) 137	230	Carrozza postale nell' <i>andata</i> ; scompartimento nel <i>ritorno</i>	214
	G	Roma	Grosseto	2	151	Carrozza ridotta nell' <i>andata</i> ; scompartimento nel <i>ritorno</i>	378
	H	Roma	Napoli	(*) 137	(*) 136	Carrozza ridotta . .	522
Sassari . . .	A	Sassari	Chilivani	15	—	Scartamento . . .	212
		Chilivani	Macomer	9	2		
		Chilivani	Sassari	—	14		
						<i>A riportare . .</i>	40655

(*) Treni che trasportarono i pacchi postali

DIPENDENZA	Lettera d'ordine	LINEE PERCORSE		NUMERO DEI TRENI		MEZZO DI TRASPORTO	CHILOMETRI percorsi in andata e ritorno
				andata	ritorno		
<i>Segue</i>						<i>Riporto . .</i>	40655
Sassari . . .	B	Sassari	Portotorres	12	—	Scompartimento fra Sassari e Portotorres; doppio scompartimento fra Sassari e Terranova	316
		Portotorres	Chilivani (*)	13	—		
		Chilivani	Terranova (*)	4	7		
		Chilivani	Portotorres	—	16 (*)		
		Portotorres	Sassari	—	17		
C	Sassari	Portotorres	14	15	Scompartimento . .	40	
Siena	A	Siena	Asciano (*)	185	—	Scompartimento . .	262
		Asciano	Grosseto (*)	291	294 (*)		
		Asciano	Siena	—	382 (*)		
Torino	A	Torino	Alessandria	120	10	Scompartimento . .	182
		Torino	Brindisi	—	—	Scompartimento . .	1098
	B	Torino	Cunco (*)	391	398 (*)	Carrozza ridotta . .	176
		Torino	Chivasso (*)	149	—	Carrozza ridotta . .	124
	C	Chivasso	Ivrea (*)	482	487 (*)		
		Chivasso	Torino	—	148 (*)		
	D	Torino	Modane I (*)	102	3	Carrozza ridotta nell'andata; scompartimento nel ritorno	216
	E	Torino	Modane II	4	101	Scompartimento . .	216
	F	Torino	Modane III	108	107 (*)	Scompartimento nell'andata; carrozza ridotta nel ritorno	216
	G	Torino	Torre Pellice I . . . (*)	361	366	Scompartimento . .	108
	H	Torino	Torre Pellice II . . .	365	368 (*)	Scompartimento . .	108
	I	Torino	Novara	155	142	Scompartimento . .	200
		Torino	Alessandria (*)	121	—	Carrozza ridotta . .	670
	L	Alessandria	Genova (*)	177	—		
Genova		Pisa (*)	209	206 (*)			
Genova		Alessandria	—	182 (*)			
	Alessandria	Torino	—	126 (*)			
						<i>A riportare . .</i>	44587

(*) Treni che trasportarono i pacchi postali.

DIPENDENZA	Lettera d'ordine	LINEE PERCORSE		NUMERO DEI TRENI		MEZZO DI TRASPORTO	CHILOMETRI percorsi in andata e ritorno
				andata	ritorno		
<i>Segne</i>						<i>Riporto . .</i>	44587
Torino . . .	M	Torino	Cavallermaggiore	(*) 391	—	Carrozza ridotta . .	312
		Cavallermag.	Savona	(*) 411	—		
		Savona	Torino	—	(*) 410		
	N	Torino	Venezia	15	16	Scompartimento . .	882
Udine	A	Udine	Cormons I	312	319	Scompartimento . .	88
		Udine	Cormons II	(*) 318	321		
	B	Udine	Cormons III	320	311	Scompartimento . .	88
		Udine	Cormons IV	322	(*) 315		
Venezia . . .	A	Venezia	Bologna	308	—	Scompartimento . .	322
		Bologna	Mestre	—	304		
		Mestre	Venezia	—	97		
	B	Venezia	Mestre I	85	315	Scompartimento . .	32
		Venezia	Mestre II	320	317		
	C	Venezia	Udine	(*) 314	—	Carrozza ridotta . .	408
		Udine	Pontebba	(*) 334	(*) 335		
	D	Udine	Venezia	—	(*) 319	Carrozza ridotta fra Venezia e Mestre col treno 318; scompartim. per il resto del viaggio	270
		Venezia	Udine I	318	311		
E	Venezia	Udine II	322	313	Carrozza ridotta . .	270	
Verona . . .	A	Verona	Rovigo	(*) 825	—	Scompartimento . .	252
		Rovigo	Adria	(*) 835	(*) 832		
		Rovigo	Verona	—	(*) 824		
	B	Verona	Modena	291	—	Scompartimento . .	276
		Modena	Bologna	117	124		
		Modena	Verona	—	296		
	C	Verona	Milano	146	151	Scompartimento . .	302
	D	Verona	Rovigo	I	826	Scompartimento . .	202
E	Verona	Venezia	141	154	Scompartimento . .	230	
TOTALE . .							48475

(*) Treni che trasportarono i pacchi postali.

Sono dunque 159 viaggi al giorno in andata ed altrettanti in ritorno, con una percorrenza giornaliera di 48,475 chilometri.

Carrozze postali.

Siccome fu accennato nella precedente relazione, l'Amministrazione, per provvedere al servizio degli ambulanti, aveva, sul parere favorevole del Consiglio di Stato, affidata la costruzione di 12 carrozze a tre assi allo stabilimento meccanico di Pietrarsa.

Siffatte carrozze furono quasi tutte consegnate nel 1883, ed ammesse in servizio sulle linee che muovono dalla capitale.

Avendo poi le Amministrazioni delle strade ferrate aderito a ridurre pel servizio dei pacchi altre carrozze di 3^a classe, alla fine del detto anno l'Amministrazione postale disponeva del seguente materiale:

- di 100 carrozze proprie, delle quali 36 a tre assi;
- di 36 carrozze di 3^a classe ridotte espressamente dalle strade ferrate dell'Alta Italia;
- di 17 carrozze di 3^a classe ridotte espressamente dalle strade ferrate Meridionali;
- di 12 carrozze di 3^a classe ridotte espressamente dalle strade ferrate Romane;
- di 3 carrozze di 3^a classe ridotte espressamente dalle strade ferrate Sarde;
- di 16 carri-bagagli-posta delle ferrovie Meridionali.

Totale 184 veicoli.

Nelle linee di minore importanza il servizio postale è eseguito in uno o due compartimenti di 2^a classe, provveduti gratuitamente dalle ferrovie, ai sensi del Capitolato di concessione.

PARTE QUARTA

Servizio dei pacchi postali.

Come si è accennato nella precedente relazione, al 1° gennaio 1883 il servizio dei pacchi postali, compreso il recapito a domicilio, trovavasi esteso a tutti i comuni del regno ed alle frazioni di comune servite da agenti rurali.

Nell'anno 1883, l'Amministrazione ha seguito lo svolgimento di questo servizio, procurando di agevolarne l'esecuzione da parte dei suoi agenti e non trascurando di adottare i miglioramenti additati dall'esperienza e consigliati dall'interesse generale, nello scopo appunto di conseguire che questa utile istituzione, la quale trovò sì favorevole accogliamento nel pubblico, rispondesse sempre più alle esigenze di un progressivo incremento.

E tale scopo fu abbastanza raggiunto nel 1883, che può dirsi il secondo anno di questo servizio in Italia, come prova la seguente statistica, che rappresenta il movimento, riassunto per provincia, dei pacchi tanto in arrivo che in partenza durante il detto anno.

Movimento dei pacchi nel 1883.

Il movimento dei pacchi nel 1883 fu il seguente :

U P I Z I	P A C C H I			T A S S E R I S C O S S E			P A C C H I aperti		C O N T R A V V E N I O N I costatate		S O M M E risorse per contravvenzioni	
	imposti arrivati	recapitati a do- micilio	per pacchi nell'interno	per pacchi per l'estero	per consegna a domicilio	per visite di da- zio consumo	perchè sospetti contenere let- tere o scritti	per dazio con- sumo	per pacchi con lettere o scritti	per dazio con- sumo	per pacchi con lettere o scritti	
Alessandria	53,573	81,673	11,173	24,538 50	4,376 40	2,968 95	565	7,461	*	73	*	383
Ancona	39,063	49,163	7,731	18,993 70	1,376 15	1,038 *	1,036	6,432	3	71	3 66	339
Aquila	25,852	46,319	2,595	12,723 *	323 10	1,059 *	1,970	7,879	*	72	*	309
Arezzo	12,261	19,854	854	6,045 50	228 85	448 *	500	2,960	*	58	*	299
Ascoli	20,691	28,407	645	10,236 50	291 75	834 *	1,158	7,003	*	60	*	276
Avellino	17,005	24,452	1,607	8,354 75	343 50	839 50	565	8,162	*	44	*	224
Bari	59,345	96,425	7,307	25,301 45	9,439 40	1,849 70	11,152	21,811	54	138	21 33	704 45
Beluno	10,223	17,897	1,242	4,766 75	547 *	558 75	*	2,911	*	46	*	233
Benevento	10,305	15,338	489	5,089 *	160 50	408 50	69	1,279	*	13	*	66
Bergamo	22,395	24,984	5,260	10,516 *	1,754 50	966 25	100	2,160	*	46	*	234
Bologna	97,202	55,526	18,419	46,690 *	5,355 55	2,880 50	300	10,414	*	66	*	340
Brescia	27,466	34,076	3,720	13,203 15	1,437 35	1,106 95	626	5,969	13	15	*	82
Castelli	35,439	77,269	11,512	17,189 05	1,301 35	1,837 20	733	23,818	60	145	10 *	612
Castellana Grotte	17,049	40,923	819	8,411 75	162 50	527 *	1,895	6,629	187	39	10 *	203
Campobasso	19,434	32,746	904	9,417 *	634 60	966 40	2,888	14,164	*	99	*	534
Caserta	41,038	60,126	2,390	19,352 50	3,003 55	1,339 50	2,076	4,524	2	60	0 34	326
Catania	50,181	76,528	6,386	23,567 75	3,911 80	1,427 *	4,405	9,724	3	147	4 04	747
Catanzaro	34,876	55,434	2,218	16,850 30	233 45	1,476 50	2,311	5,318	*	42	*	224
Chieti	31,063	43,003	1,193	15,086 *	273 27	1,186 60	1,993	6,223	1	42	5 *	265
Como	47,652	47,781	8,171	22,169 50	4,753 25	2,646 75	219	5,899	*	102	4 *	535
Cosenza	27,508	45,294	947	13,578 *	298 75	965 25	3,304	9,749	1	65	0 74	311
Cremona	16,946	27,522	5,367	8,174 20	693 80	1,094 25	407	3,916	*	44	*	221
Cuneo	32,612	51,102	4,349	18,855 05	1,323 50	1,772 70	1,102	6,928	*	103	*	520
Ferrara	16,641	25,734	2,066	8,150 *	724 75	704 75	367	1,263	*	11	*	55
Firenze	167,670	139,029	51,209	75,057 25	25,901 55	4,186 20	3,178	4,915	*	98	*	494
Foggia	26,330	49,468	2,052	12,880 95	323 60	1,091 70	4,236	8,894	*	19	*	98
Forlì	17,037	31,738	2,515	8,381 25	265 45	520 25	723	2,007	*	65	*	359
Genova	133,977	164,761	46,559	59,483 70	15,869 40	7,693 45	13,274	357	6	171	5 63	865
Girgenti	21,864	43,568	722	10,869 75	185 80	715 *	7,751	10,534	2	44	1 10	225
Grosseto	10,483	20,748	743	5,163 *	69 25	569 30	516	4,234	*	33	*	176
Lecce	35,549	79,710	7,920	17,081 64	1,419 65	2,263 27	1,104	11,421	28	71	72 58	373
Livorno	49,265	38,344	15,379	21,683 50	8,001 *	1,168 50	2,101	19,313	*	54	*	270
Lucca	15,262	25,862	4,873	7,186 50	1,391 35	645 *	6,554	417	*	33	*	165
Macerata	18,305	34,855	1,863	9,080 50	229 75	554 75	649	1,838	*	8	*	40
Mantova	19,057	23,108	4,921	9,266 55	575 85	828 65	247	4,800	2	32	2 70	196
Massa Carrara	7,452	15,723	830	3,467 40	488 20	469 50	236	2,989	*	36	*	180

PER MEMORIA				PACCHI guasti o avariati		PACCHI smarriti				PACCHI venduti d'urgenza		PACCHI venduti perchè caduti in rifiuto			
Pacchi da e per località rurali		Pacchi da e per autorità governative		Numero	Indennità pagate	Numero	Indennità pagate	Pacchi distrutti	Pacchi caduti in rifiuto	Numero	Somme rievavate	Numero	Somme rievavate	Pacchi sequestrati	Pacchi giacenti perchè man- cati del numero di spoli- zione e dell'indirizzo
im postat	arrivati	impostati	arrivati												
1,277	1,817	795	628	8
472	249	579	997	3	2	1	5	5 80	.	2
729	1,199	263	695	2	15	.	.	.	4	2
462	507	54	65	1	1
335	412	583	810	2	2	3 75	1	3	.	.
544	897	71	247	1	1 75	.	.	1	5
510	175	1,741	1,869	2	4	2	30	1
394	624	497	876	1	1 50
174	348	100	314	2
833	730	44	204
211	671	228	293	1	4	.	.	11	22	2	5 40	11	2 05	.	1
366	794	194	622	1
1,045	2,015	2,311	2,133
72	172	1,219	1,348	10	20 66
937	1,866	311	601	3	1
768	1,173	1,954	1,826	2	2 10	.	.	1	3	1	0 80
707	681	2,064	2,095	1	6	6	90	11	7	4	6 50
959	1,251	1,808	1,477	8	12 80	5	45	5
1,240	1,505	900	651	17
1,530	2,892	839	871	1
628	681	1,171	1,859	8	32	2	30	5	1	5
874	835	390	616	1	2	.	.	3	1 95	.	.
1,820	1,291	463	902	1	15	.	.	1	3	1	0 20	.	.	.	10
279	392	119	259	4	2 62	1	1 75	.	.
2,465	2,669	2,036	1,433	3	2	.	.	5	.	6	5	.	.	.	12
471	141	523	532	1	1 25
236	338	113	262	2	9	.	.	7	19 20	.	.
3,667	2,289	4,139	2,516	10	11	.	.	8	44	3	6 39	.	.	5	21
217	195	1,733	2,055	1	10 25	1	15	1
706	2,374	22	203	2	.	1	2 05
687	653	210	643	7
457	127	644	1,153	1	9 90	.	.	2	18	1	1 10	.	.	.	3
281	413	320	408	.	.	2	30	3	9
253	212	213	289	2	3 50	1	12 30	.	.
371	290	258	552	2	15	.	.	1	2	1	0 60	.	.	.	5
146	365	224	400	2	1	2 80

UFFIZI	PACCHI			TASSE RISCOSE					PACCHI aperti			CONTRAVVENZIONI constatate		S O M M E fiscose per CONTRAVVENZIONI	
	imposti arrivati	recapitati a domicilio	per pacchi nell'interno	per pacchi per lettera	per consegna a domicilio	per visite di dazio consumo	perchè sospetti contenere lettere o scritti	per dazio consumo	per pacchi con lettere o scritti	per dazio consumo	per pacchi con lettere o scritti				
Messina	49,971	79,854	6,417	92,888 25	4,667 45	1,788 85	124	11,363	3	79	9 40	395			
Milano	667,610	169,738	95,404	317,461 90	42,757 93	9,825 90	1,610	23,344	12	269	18 10	1,360			
Modena	25,872	32,416	4,823	12,312	1,642 40	1,064 10	259	11,193	*	119	*	672			
Napoli	326,710	290,989	118,259	152,901 25	29,987 40	7,794 70	19,772	66,765	25	301	13 46	1,428			
Novara	95,782	114,032	11,864	45,626 50	5,258 90	2,935 95	4,351	12,039	*	194	*	1,010			
Padova	27,532	45,603	5,864	12,948	1,519 95	1,278	1,294	7,116	*	72	*	365			
Palermo	119,980	182,234	40,729	57,891 50	5,882 10	3,829 25	2,311	5,467	5	41	4 50	184 25			
Parma	23,647	30,155	6,190	11,580 80	902 35	764 20	725	3,074	1	41	5	298			
Pavia	31,134	40,969	4,865	15,186	955 85	1,460 75	1,711	6,966	*	125	*	648			
Perugia	52,566	86,223	3,085	26,028 25	611 65	1,739 35	874	7,089	*	151	*	765 50			
Pesaro	16,078	27,203	1,693	8,000 50	95 25	481	190	4,142	*	53	*	266			
Piacenza	16,613	24,212	4,351	7,755 50	1,323 25	697 75	320	1,391	5	16	0 87	75			
Pisa	21,978	36,985	6,558	9,935	1,065 40	1,458	712	4,008	*	54	*	197			
Porto Maurizio . .	11,577	21,009	5,500	4,422	4,096 70	687 50	251	3,000	*	37	*	185			
Potenza	31,579	61,653	873	15,709 30	995 45	1,489 40	492	3,772	3	46	1 55	236			
Ravenna	14,518	26,343	2,496	6,988 10	716 60	614 25	698	6,252	*	96	*	132			
Reggio Calabria . .	30,457	37,254	2,190	14,862 25	723 30	1,017 05	3,739	6,455	4	62	9 20	329			
Reggio Emilia . . .	11,695	17,655	1,062	5,521	500 55	567 75	176	1,433	1	18	1 90	90			
Roma	297,863	367,004	95,792	153,067	17,348 85	8,230 25	892	19,299	*	227	*	1,730 60			
Rovigo	7,371	15,082	1,193	3,519 75	112 50	528	997	5,652	*	36	*	177			
Salerno	42,725	46,633	3,381	20,577 15	1,329 75	1,804	2,062	4,805	*	61	*	316			
Sassari	27,389	65,220	5,125	13,485 25	295	1,448 60	1,057	7,570	*	96	*	263			
Sienna	26,961	31,851	6,238	13,234 75	705 75	989 75	262	2,353	1	63	0 50	322			
Siracusa	23,866	43,882	1,181	11,613 50	630	654 45	1,924	11,122	*	39	*	190			
Sondrio	6,800	12,940	776	3,308 10	231 55	445 75	*	2,447	*	34	*	171			
Teramo	15,671	27,342	386	7,781 50	142 75	620 75	22	7,268	*	58	*	303			
Torino	262,021	197,423	79,056	112,521	17,340 70	6,695 50	3,063	16,599	*	342	*	1,713			
Trapani	18,500	39,880	848	9,061 50	559 15	582 25	2,329	5,230	1	22	1	114			
Treviso	17,654	27,292	3,116	8,480 30	831 50	739 45	4,218	8,514	*	58	*	304			
Udine	21,608	34,706	5,424	10,014 50	2,658 50	1,187	3,497	6,059	*	93	*	475			
Venezia	59,308	62,107	26,213	26,688 45	9,039 60	2,229 05	720	5,226	23	133	15 45	567			
Verona	29,917	50,191	8,007	14,142 30	2,063 75	869 85	796	3,129	1	53	0 76	170			
Vicenza	20,223	29,278	4,061	9,632 75	1,301 15	749 50	488	4,721	23	84	*	434			
Totale del Regno .	3,740,757	4,117,225	800,500	1,772,908 29	255,712 55	118,165 47	142,186	549,209	470	5,249	222 89	27,278 80			

PER MEMORIA				PACCHI guasti o avariati		PACCHI smarriti				PACCHI venduti d'urgenza		PACCHI venduti perchè caduti in rifiuto		Pacchi sequestrati	Pacchi giacenti perchè mancanti di numero di spedizione e dell'indirizzo
Pacchi da e per località rurali		Pacchi da e per autorità governative		Numero	Indennità pagate	Numero	Indennità pagate	Pacchi distrutti	Pacchi caduti in rifiuto	Numero	Somme ricavate	Numero	Somme ricavate	Pacchi sequestrati	Pacchi giacenti perchè mancanti di numero di spedizione e dell'indirizzo
impostati	arrivati	impostati	arrivati												
443	848	1.272	1.760	1	1 05	3	30	.	5
7.556	1.445	943	3.306	.	.	1	15	18	32	.	.	26	37 50	2	8
268	342	43	329	1	3
2.539	682	2.639	1.866	6	54	.	.	24	53	4	2 93	37	22 15	.	12
1.470	3.216	645	988	3	14 75	3	45	2	.	2	12	8	.	.	2
793	595	445	388	3
994	312	1.054	1.333	3	11 50	6	82 50	5	26	9	11 54	16	4	2	32
628	486	273	396	4
793	990	145	472	3	1
862	1.617	1.073	2.064	1	9	1	.	.	8	1	1	3	3 96	1	2
292	294	767	1.291	1	10	.	.	1	2	1	0 50	2	1 80	.	1
345	271	152	476	.	.	1	15	1
640	937	203	394	5	4
209	456	253	574
419	668	2.351	2.119	1	3
280	285	262	607	1
1.219	957	816	969	7	10	1	1	.	.	1	7
244	313	158	285
5.489	3.894	25.324	6.205	3	2 44	2	30	62	20	4	2 61	.	.	1	.
250	696	76	431	1	2
2.373	1.702	305	544	1	20
1.014	437	390	950	2	3	.	.	.	7
754	474	617	647	2	3	1	0 92	4	3 80	.	1
102	122	1.240	1.325	1	.	.	.	4	1
118	234	406	486
248	435	982	1.126	3	.	.	.	3	4 10	.	.
5.440	1.500	598	1.526	5	19 25	.	.	19	18	3	6 09	11	3 10	.	21
63	36	1.418	2.203	3	17	.	.	2	24	1	0 50	6	6	1	.
318	1.580	249	589	12
379	1.502	652	859	12	5
1.871	653	1.633	1.210	2	5	2	2	5	.	.	1
585	724	144	570	2	2
182	735	242	444	5	20 20	.	.	1	5	15	.	12	5 83	.	.
66,303	62,681	76,903	72,436	105	329 40	35	457 50	291	415	76	83 80	162	138 29	33	186

Si ha quindi il seguente parallelo fra il 1883 ed il precedente anno 1882:

	Impostati	Arrivati
1883	3,740,757	4,117,225
1882	2,608,517	2,801,808
In più nel 1883. .	<u>1,132,240</u>	<u>1,315,417</u>

La differenza fra il numero dei pacchi impostati nell'interno e quelli arrivati a destinazione dipende dalla maggiore importazione dall'estero in confronto dell'esportazione ed anche dagli arrivi nel corso dei primi giorni dell'anno di quei pacchi che figurano impostati negli ultimi giorni dell'anno precedente.

L'evidenza di queste cifre ci dispensa da qualsiasi dimostrazione, bastando da se stesse a manifestare lo sviluppo del servizio.

Dal quadro suddetto poi emerge che i pacchi recapitati a domicilio ascensero a 809,590, contro 423,990 nel 1882, per cui l'aumento verificatosi fa prova dell'opportunità del provvedimento adottato, quantunque in breve volgere di tempo, del servizio di consegna a domicilio. I pacchi aperti per visite di dazio-consumo furono 142,186 e 549,299 quelli sospetti contenere lettere o scritti in frode. La contravvenzione per dazio consumo fu riconosciuta in 630 pacchi; la infrazione alla legge che vieta di comprendere nei pacchi lettere e scritti aventi il carattere di corrispondenza fu accertata in 5349 pacchi. Pei primi fu pagata la tassa di lire 222; ai secondi fu applicata complessivamente la multa di lire 27,278. 80.

Il movimento dei pacchi da e per località rurali ascese in partenza a 66,303 ed in arrivo a 62,681, la qual cosa dimostra come anche nelle piccole borgate siasi profittato largamente di questo economico mezzo di spedizione.

I pacchi poi impostati dalle autorità governative furono 76,903.

Nel 1883 andarono smarriti 35 pacchi, pei quali fu corrisposta agli aventi diritto la somma di lire 457. 50. A questo proposito occorre rilevare che nel 1882, con un movimento minore di pacchi, se ne smarri-

rono 58, per cui si presenta spontanea l'argomentazione che nel 1883 si verificò maggiore accuratezza nel servizio.

I pacchi guasti od avariati nel 1883 furono 105, con una spesa d'indennizzo di lire 329. 40; nel 1882 furono invece 193 con un compenso di lire 423. 54, di guisa che anche per questi è da dedursi la stessa argomentazione per quelli smarriti.

Per irreperibilità poi dei destinatari od altro motivo e per evitare che la merce deperisse, furono venduti d'urgenza 76 pacchi, ricavandosi lire 83. 80. Si vendettero inoltre 415 pacchi caduti in rifiuto, e se ne distrussero 291 perchè la merce in essi contenuta si putrefaceva.

I pacchi che per difettoso imballaggio pervennero agli ufizi privi di indirizzo e del numero di spedizione, per cui non fu possibile conoscere nè i mittenti nè i destinatari, ascesero a 186. Alcuni di questi furono venduti, altri distrutti ed altri consegnati in seguito a ricerca fattane.

Infine i pacchi sequestrati per ordine dell'autorità competente furono 33.

Ebbero un maggior numero di pacchi in partenza le seguenti provincie:

Milano	667,610	Bologna	97,202
Napoli	326,710	Novara	95,782
Roma	297,863	Bari	59,345
Torino	262,021	Venezia	59,308
Genova	133,977	Alessandria	53,573
Palermo	119,980	Perugia	52,566

Le provincie che ricevettero maggior numero di pacchi furono:

Roma	462,326	Bari	103,732
Napoli	409,248	Alessandria	92,846
Torino	276,489	Perugia	89,305
Milano	265,142	Cagliari	88,781
Palermo	222,963	Venezia	88,320
Genova	211,320	Lecce	87,630
Firenze	190,238	Messina	86,271
Novara	125,896	Catania	82,914

I pacchi poi impostati nelle principali città nell'anno 1883 furono nel seguente numero:

Milano	594,383	Catania.	31,358
Napoli	296,905	Messina	27,349
Roma.	258,333	Verona.	23,955
Torino	233,451	Bari.	23,027
Firenze.	135,194	Padova.	22,694
Palermo	98,168	Ancona.	21,736
Genova.	92,503	Como.	20,861
Bologna.	90,028	Modena.	19,537
Venezia.	53,502	Parma	18,277
Livorno	44,051		

I pacchi infine arrivati nelle principali città nell'anno 1883 furono i seguenti:

Napoli	379,945	Catania.	51,722
Roma.	324,748	Verona.	47,927
Milano	227,428	Livorno.	43,345
Torino	223,693	Sassari.	43,239
Palermo	190,461	Bari	43,144
Firenze.	157,263	Padova.	43,001
Genova.	126,585	Modena.	28,769
Venezia.	79,069	Ancona.	27,749
Bologna	63,176	Parma	27,591
Cagliari	53,282	Pisa.	27,133
Messina.	51,841		

Contenuto dei pacchi.

Una speciale statistica compilatasi per conoscere il contenuto dei pacchi postali, impostati nei principali ufizi e diretti nell'interno del regno, diede le risultanze riassunte nel prospetto che segue:

CONTENUTO DEI PACCHI POSTALI

impostati nelle Direzioni ed ulizi principali delle provincie.

DIREZIONI ed uffici principali di origine per provincia	CONTENUTO DEI PACCHI POSTALI IMPOSTATI						
	Stampe, manoscritti, disegni, oleografie, fotografie, ecc.	COMMESTIBILI			Oggetti di vestiario, abiti, camicio, biancherie, fazzoletti, cappelli, scarpe	Tessuti, filati e passaman- terie	Sete gregge e lavorate
		Frutta fresche e secche, erbaggi, conserve, legumi	Caccia, carni, pollame, pesci salati, latticini e simili	Farine, paste, riso, pani dolci, pasticcerie, caffè, zucchero			
ALESSANDRIA	510	314	2,408	604	5,696	4,455	117
Acqui	266	46	228	798	500	58	32
Asti	397	239	251	588	1,417	157	86
Casale	1,079	94	403	394	1,584	380	124
Novi ligure	167	44	93	619	728	147	48
ASCONA	2,309	505	1,072	1,450	5,427	3,695	253
Fabriano	539	73	736	204	501	80	16
Iesi	356	64	218	337	820	270	94
Loreto	177	"	206	"	396	57	12
Senigaglia	237	195	338	184	830	217	139
AQUILA	1,099	513	1,109	858	1,734	560	109
Solmona	222	189	416	899	945	180	17
AREZZO	347	171	234	197	881	180	340
ASCOLI	1,420	1,075	681	768	835	355	163
Fermo	280	185	318	449	768	218	67
AVELLINO	704	842	1,020	666	459	164	55
BARI	982	2,274	1,500	1,810	1,960	978	669
Barletta	379	390	160	982	746	308	"
Molfetta	124	555	69	391	378	190	79
Trani	725	270	380	320	600	200	150
BELLUNO	751	226	359	778	771	141	29
BENEVENTO	574	257	473	2,383	848	219	13
BERGAMO	4,576	207	406	504	4,116	1,927	556

DIREZIONI ed uffici principali di origine per provincia	CONTENUTO DEI PACCHI POSTALI IMPOSTATI						
	Stampe, manoscritti, disegni, oleografie, fotografie, ecc.	COMESTIBILI			Oggetti di vestiario, abiti, camicio, biancherie, fazzoletti, cappelli, scarpe	Tessuti, filati e passaman- terie	Sete gregge e lavorate
		Frutta fresche e secche, erbaggi, conserve, legumi	Caccia, carni, pollame, pesci salati, latticini e simili	Farine, paste, riso, pani dolci, pasticcerie, caffè, zucchero			
Bologna	12,461	404	10,107	15,341	11,561	14,576	5,781
Imola	339	56	185	222	672	127	29
Brescia	1,511	583	684	1,144	4,083	952	390
Cagliari	5,525	1,417	2,967	3,733	3,923	381	68
Oristano	179	"	1,157	"	331	67	7
Caltanissetta	1,583	973	480	625	1,077	389	8
Campobasso	581	170	362	452	1,215	297	59
Caserta	2,241	2,148	"	"	2,153	145	75
Capua	302	457	402	244	602	60	48
Gaeta	180	721	249	179	889	1,087	6
Santa Maria Capua Vetere .	71	262	320	463	525	190	22
Catania	9,180	6,651	2,524	1,394	3,414	1,718	1,627
Acireale	346	635	66	231	391	100	49
Caltagirone	129	361	145	775	436	125	29
Catanzaro	1,937	4,565	2,629	434	899	786	166
Cotrone	133	363	1,107	134	687	70	25
Monteleone	90	1,012	551	186	497	59	23
Chieti	1,350	1,014	627	742	2,265	708	162
Lanciano	1,051	578	427	264	442	150	18
Pescara	91	263	180	153	486	83	4
Como	1,111	45	597	427	2,255	13,230	417
Lecco	221	168	185	271	548	204	210
Varese	741	96	118	534	504	114	373

Sete gregge e avorate	NELLE DIREZIONI ED UFFIZI PRINCIPALI DELLE PROVINCIE											TOTALE DELL'ANNO 1883
	LIQUIDI			Medicinali	Metalli	Chin- caglierie e conterie	Pro- fumerie in genere, pettini, ecc.	Oreficerie, orologi, catene, spilli, anelli, bi- giotterie, coralli, ecc.	Giucocat- toli	Sementi, piante e fiori	Oggetti di arte e mestieri, prodotti per la lavora- zione, seme bachi, ecc.	
Oli	Vini	Liquori ed essenze	semplici e preparati									
5,781	110	271	551	5,891	649	1,087	8,434	869	305	384	1,244	90,028
29	1	21	4	33	22	75	151	44	7	20	170	2,178
390	253	184	211	755	1,317	1,113	136	615	74	162	1,497	15,664
68	62	519	5	487	522	194	19	54	.	27	13	19,916
7	.	141	.	17	15	82	8	12	5	52	46	2,119
8	6	69	21	148	65	146	45	42	28	26	95	5,826
59	17	49	110	139	1,420	107	17	65	5	23	14	5,102
70	8	34	.	30	28	2	47	19	11	147	420	7,508
48	34	96	39	140	27	52	98	74	25	16	42	2,758
6	.	14	8	11	9	10	11	32	8	9	52	3,475
22	3	5	2	35	8	40	30	50	.	9	60	2,095
1,027	494	792	399	423	592	420	470	316	369	454	121	31,358
49	17	94	44	137	17	64	26	24	16	32	43	2,232
20	.	33	.	12	8	87	5	15	.	19	130	2,300
166	136	279	104	791	59	99	88	113	62	101	27	13,075
27	52	23	5	45	15	29	14	27	8	77	75	2,890
23	3	32	7	3	16	11	21	54	16	100	70	2,755
162	51	172	792	178	117	232	53	87	72	46	328	8,996
18	11	44	54	67	10	8	9	34	4	3	10	3,184
4	14	41	30	1,840	1	3	7	30	.	10	192	3,428
417	5	6	11	137	132	966	9	1,216	54	47	196	20,861
210	22	44	24	78	289	140	3	30	32	156	689	3,314
373	16	54	27	79	3	86	33	41	45	63	44	2,971

DIREZIONI ed uffici principali di origine per provincia	CONTENUTO DEI PACCHI POSTALI IMPOSTATI						
	Stampo, manoscritti, disegni, oleografie, fotografie, ecc.	COMMERCIBILI			Oggetti di vestiario, abiti, camicie, biancherie, fazzoletti, cappelli, scarpe	Tessuti, filati e passaman- terie	Sete gregge e lavorate
		Frutta fresche e secche, erbaggi, conserve, legumi	Caccia, carni, pollame, pesci salati, latticini e simili	Farine, paste, riso, pani dolci, pasticcerie, caffè, zucchero			
COSENZA	1,709	1,600	1,552	295	645	317	116
CREMONA	1,385	140	1,351	4,329	1,436	521	157
CUNEO	662	319	369	323	1,463	315	54
Saluzzo	5,695	102	139	172	634	26	.
FERRARA	2,399	601	849	1,129	1,523	1,338	215
Comacchio	59	41	1,332	76	359	35	12
FIRENZE	49,945	472	3,313	6,845	17,593	8,803	3,361
Pistoia	1,512	220	156	601	937	433	22
Prato	1,342	83	60	279	206	2,046	3
FOGGIA	1,668	568	978	895	1,855	588	171
Lucera	141	103	560	187	546	202	30
FORLÌ	560	332	470	384	1,980	674	199
Cesena	612	67	397	138	573	279	47
Rimini	590	369	83	754	1,318	568	122
GENOVA	13,696	3,052	1,004	11,020	12,031	10,714	5,979
Borgopila	425	61	34	287	427	100	12
San Pier d'Arena	497	78	109	288	456	116	21
Savona	3,475	540	309	1,394	1,017	719	48
Spezia	589	869	645	938	1,961	430	26
GIRGENTI	2,348	834	393	1,411	1,351	291	66
GROSSETO	139	393	300	344	197	98

NELLE DIREZIONI ED UFFIZI PRINCIPALI DELLE PROVINCE

LIQUIDI											TOTALE DELL' ANNO 1883
Oli	Vini	Liquori ed essenze	Medicinali semplici e preparati	Metalli	Chin- caglierie e conterie	Pro- fumarie in genere, pettini, ecc.	Oreficerie, orologi, catene, spilli, anelli, bi- giotterie, coralli, ecc.	Giucocat- toli	Sementi, piante e fiori	Oggetti di arte e mestieri, prodotti per la lavora- zione come banchi, ecc.	
100	168	70	108	92	164	69	62	13	85	21	7,186
16	17	4	64	218	158	65	128	130	204	97	10,420
4	28	3	120	16	365	10	409	1	289	306	5,056
1	8	7	31	5	95	6	27	6	20	250	7,223
85	113	99	442	275	540	158	85	63	97	158	10,169
1	11	3	9	14	16	3	21	.	6	28	2,026
2,166	2,075	2,342	7,908	2,648	6,138	4,673	3,466	1,629	754	7,317	135,194
99	90	5	2,738	807	123	85	65	8	150	53	8,104
51	143	25	8	77	114	4	41	13	54	926	5,475
8	15	31	252	132	92	25	171	26	58	316	7,848
3	.	4	37	11	20	2	76	.	11	83	2,016
12	21	21	77	43	306	50	79	31	76	310	5,625
6	23	8	22	62	88	15	71	7	114	21	2,550
44	85	40	254	32	216	32	67	52	68	153	4,847
1,636	2,059	1,575	4,081	6,911	9,079	1,758	1,481	1,359	2,721	2,337	92,503
38	13	4	189	55	196	278	44	11	3	283	2,460
98	27	51	80	88	63	176	46	7	20	179	2,401
19	26	6	33	62	177	19	23	14	250	142	8,273
26	184	93	133	252	277	116	154	214	79	445	7,433
5	43	11	32	65	79	17	79	5	17	85	7,131
25	11	8	71	34	83	73	63	22	46	23	1,930

DIREZIONI ed uffici principali di origine per provincia	CONTENUTO DEI PACCHI POSTALI IMPOSTATI						
	Stampe, manoscritti, disegni, oleografie, fotografie, ecc.	COMMESSIBILI			Oggetti di vestiario, abiti, camicie, biancherie, fazzoletti, cappelli, scarpe	Tessuti, filati e passaman- terio	Sete gregge e lavorate
		Frutta fresche e secche, erbaggi, conserve, legumi	Caccia, carni, pollame, pesci salati, latticini e simili	Farine, paste, riso, pani dolci, pasticceria, caffè, zucchero			
LECCE	1,003	1,016	464	1,140	1,327	779	465
Brindisi	192	504	133	286	556	211	68
Taranto	1,163	1,203	314	518	1,173	374	86
LIVORNO	5,640	963	188	6,654	7,085	5,310	2,133
Portoferraio	82	314	229	708	433	101	6
LUCCA	1,315	453	575	2,066	702	553	177
MACERATA	469	320	675	708	623	326	161
Camerino	250	125	441	418	515	108	213
MANTOVA	1,408	120	492	506	2,573	633	298
Viadana	3,800	35	277	76	208	128	9
MASSA	283	117	74	132	587	63	9
MESSINA	3,712	4,931	946	3,160	4,653	2,779	596
Milazzo	67	108	1,339	65	151	102	6
Mistretta	609	527	100	222	263	56	53
MILANO e succursali della città .	145,966	8,361	18,258	35,984	51,464	61,645	22,966
Id. Borgo Ortolani	586	—	254	110	160	373	91
Id. Borgo Porta Genova . . .	177	12	21	199	2,023	1,585	68
Id. Borgo Porta Romana . . .	212	—	48	44	231	484	68
Id. Borgo Porta Venezia . . .	147	123	653	114	106	37	6
Id. Borgo San Gottardo	82	28	424	237	658	913	176
Busto Arsizio	164	52	138	144	264	1,916	190
Cologno	1,085	461	362	97	343	87	31

TATI

NELLE DIREZIONI ED UFFIZI PRINCIPALI DELLE PROVINCE

	LIQUIDI			Medicinali semplici e preparati	Metalli	Chin- caglierie e conterie	Pro- fumerie in genere, pettini, ecc.	Oreficerie, orologi, catene, spilli, anelli, bi- giotterie, coralli, ecc.	Giuocat- toli	Sementi. piante e fiori	Oggetti di arte e mestieri, prodotti per la lavora- zione, seme bachi, ecc.	TOTALE
	Oli	Vini	Liquori ed essenze									DELL' ANNO 1883
46	369	438	6	371	123	374	45	163	2	17	115	8,217
68	175	175	16	130	14	48	91	47	54	73	176	2,979
86	8	63	41	60	80	84	23	40	19	84	272	5,685
2,133	2,034	1,019	1,168	3,440	1,168	1,452	1,493	3,049	369	174	832	44,051
6	.	110	.	7	69	11	11	20	14	43	129	2,287
177	254	140	22	217	82	414	128	156	104	116	59	7,533
161	63	93	104	212	178	292	175	249	66	63	38	4,725
213	9	12	10	8	16	65	13	22	7	23	45	2,300
298	28	87	25	150	155	547	73	122	150	181	198	7,746
9	.	27	4	3	4	31	1	18	4	9	14	4,648
9	8	6	9	22	19	68	7	12	16	15	87	1,522
596	381	1,411	1,145	575	217	585	240	168	97	309	1,244	27,349
6	113	289	3	.	3	6	.	41	.	7	.	2,300
53	50	68	40	31	20	14	20	49	5	5	162	2,294
2,966	1,603	9,992	2,625	53,055	12,166	75,695	10,942	7,804	22,057	16,468	9,896	566,947
91	16	194	103	70	40	18	20	11	3	.	93	2,142
68	49	924	691	2,023	1,752	1,656	291	49	146	18	20	11,104
68	5	.	.	25	346	349	.	6	34	.	4,183	6,035
6	1	17	10	62	82	1,419	1,821	8	11	91	191	4,899
176	28	61	22	72	86	87	21	25	13	59	224	3,256
190	10	41	10	68	91	21	8	28	36	68	134	3,393
31	1	11	2	24	13	36	1	15	5	8	50	2,662

DIREZIONI ed uffici principali di origine per provincia	CONTENUTO DEI PACCHI POSTALI IMPOSTATI						
	Stampe, manoscritti, disegni, oleografie, fotografie, ecc.	COMESTIBILI			Oggetti di vestiario, abiti, camicie, biancherie, fazzoletti, cappelli, scarpe	Tessuti, filati e passaman- terie	Sete gregge e lavorate
		Frutta fresche e secche, erbaggi, consERVE, legumi	Caccia, carni, pollame, pesci salati, latticini e simili	Farine, paste, riso, pani dolci, pasticcerie, caffè, zucchero			
LECCO	1,003	1,016	464	1,140	1,327	779	465
Brindisi	192	504	133	286	556	211	68
Taranto	1,163	1,203	314	518	1,173	374	86
LIVORNO	5,640	963	188	6,654	7,085	5,310	2,133
Portoferraio	82	314	229	708	433	101	6
LUGGA	1,315	453	575	2,066	702	553	177
MACERATA	469	320	675	708	623	326	161
Camerino	250	125	441	418	515	108	213
MANTOVA	1,408	120	492	506	2,573	633	298
Viadana	3,800	35	277	76	208	128	9
MASSA	283	117	74	132	587	63	9
MESSINA	3,712	4,931	946	3,160	4,653	2,779	596
Milazzo	67	108	1,339	65	151	102	6
Mistretta	609	527	100	222	263	56	53
MILANO e succursali della città .	145,966	8,361	18,258	35,984	51,464	61,645	22,966
Id. Borgo Ortolani	586	,	254	110	160	373	91
Id. Borgo Porta Genova	177	12	21	199	2,023	1,585	68
Id. Borgo Porta Romana	212	,	48	44	231	484	68
Id. Borgo Porta Venezia	147	123	653	114	106	37	6
Id. Borgo San Gottardo	82	28	424	237	658	913	176
Busto Arsizio	164	52	138	144	264	1,916	190
Codogno	1,085	461	362	97	343	87	31

NELLE DIREZIONI ED UFFIZI PRINCIPALI DELLE PROVINCIE

	LIQUIDI			Medicinali semplici e preparati	Metalli	Chin- caglierie e conterie	Pro- fumerie in genere, pettini, ecc.	Oreficerie, orologi, catene, spilli, anelli, bi- giotterie, coralli, ecc.	Ginocat- toli	Sementi, piante e fiori	Oggetti di arte e mestieri, prodotti per la lavora- zione, seme bachi, ecc.	TOTALE DELL' ANNO 1883
	Oli	Vini	Liquori ed essenze									
65	369	438	6	371	123	374	45	163	2	17	115	8,217
68	175	175	16	130	14	48	91	47	54	73	176	2,979
86	88	63	41	60	80	84	23	40	19	84	272	5,685
33	2,034	1,019	1,108	3,440	1,108	1,452	1,493	3,049	369	174	832	44,051
6	.	110	.	7	69	11	11	20	14	43	129	2,287
77	254	140	22	217	82	414	128	156	104	116	59	7,533
61	63	93	104	212	178	202	175	249	66	63	38	4,725
113	9	12	10	8	16	65	13	22	7	23	45	2,300
298	28	87	25	150	155	547	73	122	150	181	198	7,746
9	.	27	4	3	4	31	1	18	4	9	14	4,648
9	8	6	9	22	19	68	7	12	16	15	87	1,522
96	581	1,411	1,145	575	217	585	240	168	97	309	1,244	27,349
6	113	289	3	.	3	6	.	41	.	7	.	2,300
53	50	68	40	31	20	14	20	49	5	5	162	2,294
66	1,603	9,992	2,625	53,055	12,166	75,695	10,942	7,804	22,057	16,468	9,896	566,947
91	16	194	103	70	40	18	20	11	3	.	93	2,142
68	49	924	691	2,023	1,752	1,056	291	49	146	18	20	11,104
68	5	.	.	25	346	349	.	6	34	.	4,183	6,035
6	1	17	10	62	82	1,419	1,821	8	11	91	191	4,899
76	28	61	22	72	86	87	81	25	13	59	224	3,256
90	10	41	10	68	91	21	8	28	36	68	134	3,393
31	1	11	2	24	13	36	1	15	5	8	50	2,632

DIREZIONI ed uffici principali di origine per provincia	CONTENUTO DEI PACCHI POSTALI IMPOSTATI						
	Stampe, manoscritti, disegni, oleografie, fotografie, ecc.	COMMESSIBILI			Oggetti di vestiario, abiti, camicie, biancherie, fazzoletti, cappelli, scarpe	Tessuti, filati e passaman- terie	Sete gregge e lavorate
		Frutta fresche e seche, erbaggi, conserven, legumi	Caccia, carni, pollame, pesci salati, latticini e simili	Farine, paste, riso, pani dolci, pasticcerie, caffè, zucchero			
Gallarate	140	10	53	164	300	3,476	90
Lodi	787	133	458	325	461	256	61
Monza	275	83	410	770	27,656	3,152	580
MODENA	4,578	469	4,811	1,406	3,541	1,283	208
NAPOLI	84,567	27,617	10,307	31,013	41,132	28,134	4,259
Castellamare	207	454	619	549	636	135	15
Portici	147	239	95	227	430	193	232
NOVARA	2,420	110	530	4,205	1,225	759	471
Andorno	27	49	29	31	75	24	.
Arona	151	123	111	113	239	92	16
Biella	698	105	348	364	9,900	1,861	2
Intra	986	26	91	116	15,922	516	65
Pallanza	1,869	27	84	132	724	1,036	20
Pollone	7	15	7	20	2,504	176	48
Vercelli	498	494	189	663	445	745	143
PADOVA	2,044	1,063	968	3,588	6,539	3,292	513
PALERMO	19,925	15,197	5,151	18,546	13,534	6,428	2,257
PARMA	3,329	278	2,604	637	4,417	813	244
PAVIA	880	180	904	1,295	2,140	597	78
Mortara	155	46	312	172	946	189	.
Voghera	476	135	368	644	696	4,396	16
PERUGIA	1,790	189	315	3,003	2,940	844	212
Città di Castello	1,260	52	340	187	381	120	11
Fuligno	4,586	390	565	526	284	212	38

NELLE DIREZIONI ED UFFIZI PRINCIPALI DELLE PROVINCE

LIQUIDI			Medicinali semplici e preparati	Metalli	Chin- caglierie e conterie	Pro- fumerie in genere, pettini, ecc.	Oreficerie, orologi, catene, spilli, anelli, bi- giotterie, coralli, ecc.	Giucocat- toll	Sementi, piante e fiori	Oggetti di arte e mestieri, prodotti, per la lavora- zione seme, bachi ecc.	TOTALE DELL'ANNO 1883
Oli	Vini	Liquori ed essenze									
5	15	10	15	75	193	5	16	3	23	364	4,966
15	34	30	94	47	117	17	70	38	66	69	3,094
40	55	14	.	25	125	.	5	.	179	51	48,420
25	167	30	103	131	1,930	31	565	29	91	139	19,537
896	3,792	1,586	24,812	2,625	8,959	2,753	6,736	1,790	1,434	5,493	296,905
47	136	13	49	2	18	23	7	23	86	144	3,163
.	14	6	28	.	45	17	12	4	439	100	2,248
12	29	21	127	451	233	35	26	74	134	581	11,452
.	.	62	15	39	9	1	7	.	.	5,610	5,978
30	46	15	28	1,450	1,195	4	30	21	1	84	3,748
35	93	61	57	12	467	59	105	6	13	140	14,326
4	23	6	44	56	121	3	13	4	173	277	18,446
3	4	4	12	8	19	6	18	10	290	102	4,368
.	.	.	2	2	7	.	10	2	10	11	2,821
59	67	89	239	335	719	119	567	197	129	67	5,764
250	646	264	879	127	1,248	199	240	117	458	259	22,694
871	1,967	919	2,776	1,438	2,880	1,158	1,961	863	869	1,428	98,168
14	40	31	258	209	4,895	37	168	17	172	114	18,277
3	43	32	1,359	23	658	33	132	9	66	655	9,087
.	.	.	64	30	.	.	50	40	40	.	2,024
4	107	14	37	21	138	7	53	31	38	59	7,240
150	123	101	253	109	477	85	135	75	131	261	11,193
1	16	1	24	11	39	4	46	8	17	51	2,578
129	22	31	33	87	231	39	91	120	49	204	7,637

DIREZIONI ed uffici principali di origine per provincia	CONTENUTO DEI PACCHI POSTALI IMPOSTATI						
	Stampe, manoscritti, disegni, oleografie, fotografie, ecc.	COMMESTIBILI			Oggetti di vestiario, abiti, camicie, biancherie, fazzoletti, cappelli, scarpe	Tessuti, filati e passaman- terie	Bete gregge e lavorate
		Frutta fresche e secche, erbaggi, conserve, legumi	Caccia, carni, pollame, pesci salati, latticini e simili	Farine, paste, riso, pani dolci, pasticcerie, caffè, zucchero			
Gubbio	145	123	322	227	487	75	15
Orvieto	337	52	315	256	941	143	16
Rieti	359	89	403	451	716	335	31
Spoletto	183	361	321	420	1,060	219	26
Terni	352	177	420	575	994	479	100
PESARO	1,133	110	296	273	1,122	386	116
Fano	1,435	72	331	130	781	237	70
PIACENZA	3,554	91	1,478	311	2,923	809	295
PISA	2,574	396	445	1,195	2,316	2,133	250
PORTO MAURIZIO	365	102	62	70	355	257	11
San Remo	462	992	187	245	887	201	96
POTENZA	3,091	647	646	301	1,024	259	33
RAVENNA	658	365	588	592	695	716	173
Faenza	914	155	278	224	782	480	102
Lugo	174	23	314	68	468	120	47
REGGIO CALABRIA	1,609	4,173	310	1,564	1,596	1,285	208
REGGIO EMILIA	1,093	356	1,250	442	1,174	324	178
ROMA	108,700	11,513	11,493	19,379	30,279	6,583	3,428
Civitavecchia	1,329	293	265	594	1,025	246	69
Frosinone	391	132	231	247	712	163	8
Viterbo	365	224	322	651	1,126	523	16
ROVIGO	494	101	227	162	525	365	99

STATI

NELLE DIREZIONI ED UFFIZI PRINCIPALI DELLE PROVINCE

etc
egge
e
orate

15
16
31
26
100
116
70
295
250
11
96
33
173
102
47
208
178
3,428
69
8
16
90

LIQUIDI			Medicinali semplici e preparati	Metalli	Chin- caglierie e conterie	Pro- fumerie in genere, pettini, ecc.	Oreficerie, orologi, catene, spilli, anelli, bi- giotterie, coralli ecc.	Giucocat- toli	Sementi, piante e fiori	Oggetti di arte e mestieri, prodotti per la lavora- zione, seme bachi, ecc.	TOTALE DELL' ANNO 1883
Oli	Vini	Liquori ed essenze									
2	12	9	405	14	43	.	17	3	250	63	2,212
16	9	2	26	24	24	12	17	4	25	119	2,338
6	9	3	17	53	96	14	31	24	164	154	2,955
39	5	7	19	16	114	8	38	6	20	263	3,125
81	61	53	83	74	156	47	70	8	43	121	3,894
2	11	2	62	91	156	29	121	39	98	58	4,105
14	6	55	33	8	62	9	54	18	19	183	3,517
20	98	29	228	347	953	91	244	89	123	94	11,777
251	262	243	342	269	421	244	290	123	298	513	12,565
675	11	7	29	16	97	5	18	8	5	82	2,175
179	13	15	77	49	104	175	102	79	15	90	3,968
9	8	7	110	33	35	26	41	28	34	289	6,621
33	77	89	211	141	230	165	87	111	147	18	5,096
10	29	4	20	12	272	15	30	16	35	188	3,567
.	482	2	28	5	151	14	22	.	57	201	2,176
124	165	738	422	40	881	162	22	50	4	137	13,490
12	183	15	176	103	399	131	119	60	230	55	6,300
2,344	4,468	5,083	11,551	4,664	7,322	3,997	3,098	2,685	1,704	4,268	242,559
14	20	11	92	44	142	23	32	41	30	37	4,307
14	30	39	31	36	40	.	6	3	6	40	2,129
23	46	31	75	57	254	2	49	41	65	196	4,066
30	14	13	52	39	85	22	49	23	33	45	2,378

DIREZIONI ed uffici principali di origine per provincia	CONTENUTO DEI PACCHI POSTALI IMPOSTATI						
	Stampe, manoscritti, disegni, oleografie, fotografie, ecc.	COMESTIBILI			Oggetti di vestiario, abiti, camicie, biancherie, fazzoletti, cappelli, scarpe	Tessuti, filati e passaman- terie	Sete gregge e lavorate
		Frutta fresche e secche, erbaggi, conserve, legumi	Caccia, carni, pollame, pesci salati, latticini e simili	Farine, paste, riso, pani dolci, pasticcerie, caffè, zucchero			
SALERNO	3,241	3,216	852	638	1,955	278	47
Nocera Inferiore	142	945	.	.	568	102	.
Scafati	3,431	158	101	100	432	29	1
SASSARI	4,480	1,202	650	831	2,153	854	331
SIENA	3,130	750	1,072	4,843	2,548	1,133	200
SIRACUSA	1,771	826	289	981	1,506	221	49
Modena	359	274	469	980	382	21	8
Noto	193	298	157	834	701	234	13
SONDRIO	323	221	244	262	226	154	142
TERAMO	1,174	589	684	512	1,064	329	16
TORINO	87,944	3,522	4,550	20,623	15,406	19,077	16,650
Ivrea	574	136	355	334	888	129	12
Pinerolo	250	91	117	253	586	771	56
TRAPANI	1,649	723	652	538	1,750	380	113
TREVISO	2,334	188	381	369	2,083	948	139
Conegliano	216	233	314	250	659	14	45
UDINE	2,184	185	672	654	1,515	1,315	768
VENEZIA	14,298	941	1,235	5,225	6,361	1,960	802
VERONA	2,660	1,690	1,750	1,660	2,740	1,939	1,511
VICENZA	879	191	367	827	1,710	683	1,196

NELLE DIREZIONI ED UFFIZI PRINCIPALI DELLE PROVINCE

LIQUIDI			Medicinali semplici e preparati	Metalli	Chin- caglierie e conterie	Pro- fumerie in genere, pettini, ecc.	Oreficerie, orologi, catene, spilli, anelli, bi- giotterie, coralli, ecc.	Gioccat- toli	Sementi, piante e fiori	Oggetti di arte e mestieri, prodotti per la lavora- zione, seme bachi, ecc.	TOTALE DELL'ANNO 1883
Oli	Vini	Liquori ed essenze									
17	39	28	79	70	30	16	34	10	14	308	10,872
"	228	"	12	7	26	1	16	"	19	49	2,115
2	1	3	249	"	"	37	3	8	47	225	4,826
70	94	37	123	126	352	58	348	204	4	5	11,922
92	128	15	339	145	501	109	138	118	238	502	15,991
47	548	105	263	64	132	43	45	20	60	123	7,096
12	80	39	17	6	"	12	43	5	20	12	2,739
6	69	7	4	7	23	11	11	12	16	18	2,614
75	127	74	51	83	88	41	71	92	12	88	2,374
7	23	80	17	9	38	24	30	"	105	328	5,029
553	993	1,760	9,040	5,949	33,208	1,663	2,774	3,872	1,582	4,285	233,451
4	19	19	15	34	131	27	36	44	21	27	2,845
9	12	20	34	81	125	5	33	1	14	85	2,543
4	283	32	78	92	133	11	210	11	48	278	6,895
11	56	16	314	72	83	21	57	15	172	1,141	8,400
41	363	54	38	24	46	13	23	12	31	20	2,396
69	161	89	494	210	962	178	114	71	438	138	10,217
1,121	529	411	1,509	1,826	8,050	568	2,528	312	254	2,542	53,502
299	456	280	570	500	260	328	1,812	1,500	840	3,160	21,955
22	25	13	362	154	565	23	182	30	104	276	7,605

Dall'esame del suaccennato quadro apparisce che la maggior parte del contenuto dei pacchi era composta di stampe, commestibili ed oggetti di vestiario.

Una considerevole esportazione però di prodotti o manufatture speciali ebbe luogo dalle seguenti città:

Bari, Barletta, Trani, Firenze, Genova, Livorno, Milano, Napoli, Palermo, Roma, *pei vini ed oli*;

Ancona, Bologna, Como, Firenze, Milano, Napoli, Parma, Roma, Torino e Venezia, *per le chincaglierie*;

Como, Firenze, Livorno, Milano, Napoli, Roma e Venezia, *per le oreficerie e bigiotterie*;

Milano e Torino, *pei giocattoli*;

Bologna, Firenze, Genova, Milano, Napoli, Roma, *per le profumerie*;

Casale, Ancona, Bologna, Pescara, Firenze, Pistoia, Rimini, Genova, Milano, Vercelli, Palermo, Gubbio, Roma, Scafati, Torino, *pei medicinali*;

Alessandria, Ancona, Jesi, Bergamo, Bologna, Gaeta, Como, Lecco, Firenze, Prato, Rimini, Genova, Spezia, Taranto, Livorno, Milano, Busto Arsizio, Gallarate, Lodi, Monza, Napoli, Biella, Pallanza, Vercelli, Palermo, Voghera, Terni, Pisa, San Remo, Faenza, Roma, Viterbo, Siena, Noto, Torino, Venezia, *pei tessuti*;

Bologna, Firenze, Genova, Milano, Monza, Napoli, Portici, Torino, *per le sete greggie e lavorate*.

Diritti di dazio-consumo riscossi.

Pei pacchi, contenenti commestibili, furono riscosse le somme per diritti di dazio-consumo, indicate nel quadro che segue:

PROVINCIE	Gennaio	Febbraio	Marzo	Aprile	Maggio	Giugno	Luglio	Agosto	Settembre	Ottobre	Novembre	Dicembre	TOTALE
Alessandria	170 80	93 83	105 30	95 01	46 56	55 89	31 53	22 08	23 08	25 32	47 75	154 96	872 11
Ancona	44 65	80 70	72 71	37 97	36 65	27 89	23 10	35 59	30 26	29 46	46 77	130 17	595 92
Aquila	30 22	33 52	64 62	24 01	35 19	29 39	23 79	13 83	16 10	32 79	32 14	92 65	428 25
Arezzo	8 25	7 24	17 90	4 96	4 51	3 97	3 05	3 93	3 91	2 58	1 89	29 05	91 24
Ascoli Piceno	23 60	15 62	28 20	13 47	11 23	13 32	13 03	9 76	9 21	15 65	19 17	63 10	235 36
Avellino	9 33	13 35	22 62	13 72	9 94	14 77	12 10	8 30	7 30	14 32	12 17	37 78	175 70
Bari	148 58	179 21	231 18	90 49	77 46	74 95	60 62	62 83	59 09	49 21	84 52	315 09	1.433 23
Belluno (a)	"	"	"	"	"	"	"	"	"	"	"	"	"
Benevento	14 88	8 64	14 19	9 04	6 84	7 13	6 67	4 42	5 34	8 67	7 29	25 11	118 22
Bergamo	7 84	5 75	5 96	1 73	3 18	2 55	2 65	4 45	1 62	4 43	6 33	11 13	57 62
Bologna	1.009 50	109 05	240 14	99 83	74 31	68 38	36 44	25 10	34 61	47 98	72 69	449 52	2.267 55
Brescia	44 71	39 90	57 43	42 49	33 53	27 37	25 62	10 28	16 87	26 47	32 67	83 89	441 23
Cagliari	332 93	186 49	392 88	208 68	194 94	180 84	140 97	169 75	129 12	209 28	297 26	851 21	3.294 35
Caltanissetta	15 03	28 36	41 27	43 47	27 10	33 80	28 75	22 "	15 13	22 15	25 21	37 69	339 96
Campobasso	15 "	35 37	38 43	9 46	11 08	20 47	8 88	5 70	7 23	6 61	5 15	41 "	204 38
Caserta	53 41	92 79	169 14	85 34	79 45	80 08	64 69	44 02	33 14	38 68	39 05	91 20	870 99
Catania	146 07	166 83	158 35	99 55	56 84	61 77	80 97	94 50	70 77	68 27	115 82	488 05	1.607 79
Catanzaro	55 29	59 82	97 64	45 95	48 13	28 24	35 71	25 26	25 19	50 24	44 25	96 51	612 23
Chieti	14 61	12 85	14 89	12 68	7 40	5 27	4 34	5 08	6 10	6 11	8 45	25 43	123 22
Como	13 10	7 75	8 74	4 61	3 81	3 86	3 86	3 56	4 28	5 82	4 61	38 52	102 52
Cosenza	34 27	24 49	67 45	42 05	44 60	12 "	23 51	11 60	34 52	56 65	22 90	8 50	382 54
Cremona	36 03	27 38	45 47	21 70	19 44	13 31	9 23	11 18	8 27	11 91	20 55	87 08	311 55
Cuneo	13 72	21 88	43 78	16 29	8 29	18 06	12 10	10 15	6 96	10 38	15 "	44 54	221 15
Ferrara	45 72	35 "	72 70	30 98	19 39	23 28	22 44	17 30	12 16	20 19	28 40	139 45	467 01
Firenze	609 62	456 79	541 66	235 07	216 14	207 21	169 18	153 23	152 74	261 77	355 79	1.211 47	4.570 67
Foggia	62 47	37 56	68 71	37 94	36 32	21 10	13 32	12 22	14 05	28 68	29 01	124 97	486 35
Forlì	30 "	35 78	75 80	26 04	22 81	18 65	21 44	16 63	14 75	14 24	16 48	102 97	395 59
Genova	943 18	563 40	806 28	599 84	389 18	371 27	307 98	279 79	266 13	481 76	676 50	1.765 71	7.451 02
Girgenti	101 08	101 25	112 15	63 53	56 94	49 16	48 91	53 57	55 07	86 45	69 90	159 17	957 18
Grosseto	18 47	17 11	26 40	5 97	4 60	4 47	2 65	1 61	2 15	5 63	5 89	49 90	144 85
Lecce	83 85	112 98	144 80	73 03	45 32	46 68	30 09	28 77	32 01	43 05	56 76	142 29	839 63
Livorno	184 17	120 87	262 69	85 95	67 64	46 33	44 03	44 80	54 06	77 41	112 67	595 59	1.696 21
Lucca	48 21	86 84	73 29	26 48	20 56	21 98	32 80	33 34	25 44	25 91	33 55	124 70	553 10
Macerata	13 68	14 50	26 60	13 09	10 36	8 98	7 85	5 07	6 55	7 85	12 68	45 02	172 23
Mantova	21 61	43 55	56 43	17 18	16 75	16 92	9 72	7 64	6 83	13 19	20 "	71 77	301 59
<i>Da riportare . . .</i>													32.822 54

(a) Non si percepiscono diritti di dazio consumo sui pacchi in arrivo.

Dall'esame del suaccennato quadro apparisce che la maggior parte del contenuto dei pacchi era composta di stampe, commestibili ed oggetti di vestiario.

Una considerevole esportazione però di prodotti o manufatture speciali ebbe luogo dalle seguenti città:

Bari, Barletta, Trani, Firenze, Genova, Livorno, Milano, Napoli, Palermo, Roma, *pei vini ed oli*;

Ancona, Bologna, Como, Firenze, Milano, Napoli, Parma, Roma, Torino e Venezia, *per le chincaglierie*;

Como, Firenze, Livorno, Milano, Napoli, Roma e Venezia, *per le oreficerie e bigiotterie*;

Milano e Torino, *pei giocattoli*;

Bologna, Firenze, Genova, Milano, Napoli, Roma, *per le profumerie*;

Casale, Ancona, Bologna, Pescara, Firenze, Pistoia, Rimini, Genova, Milano, Vercelli, Palermo, Gubbio, Roma, Scafati, Torino, *pei medicinali*;

Alessandria, Ancona, Jesi, Bergamo, Bologna, Gaeta, Como, Lecco, Firenze, Prato, Rimini, Genova, Spezia, Taranto, Livorno, Milano, Busto Arsizio, Gallarate, Lodi, Monza, Napoli, Biella, Pallanza, Vercelli, Palermo, Voghera, Terni, Pisa, San Remo, Faenza, Roma, Viterbo, Siena, Noto, Torino, Venezia, *pei tessuti*;

Bologna, Firenze, Genova, Milano, Monza, Napoli, Portici, Torino, *per le sete greggie e lavorate*.

Diritti di dazio-consumo riscossi.

Per i pacchi, contenenti commestibili, furono riscosse le somme per diritti di dazio-consumo, indicate nel quadro che segue:

PROVINCIE	Gennaio	Febbraio	Marzo	Aprile	Maggio	Giugno	Luglio	Agosto	Settembre	Ottobre	Novembre	Dicembre	TOTALE
Alessandria	170 80	93 83	105 30	95 01	46 56	55 89	31 53	22 08	23 08	25 32	47 75	154 96	872 11
Ancona	44 65	80 70	72 71	37 97	36 65	27 89	23 10	35 59	30 26	29 46	46 77	130 17	595 92
Aquila	30 22	33 52	64 62	24 01	35 19	29 39	23 79	13 83	16 10	32 79	32 14	92 65	428 25
Arezzo	8 25	7 24	17 90	4 96	4 51	3 97	3 05	3 93	3 91	2 58	1 89	29 05	91 24
Ascoli Piceno	23 60	15 62	28 20	13 47	11 23	13 32	13 03	9 76	9 21	15 65	19 17	63 10	235 36
Avellino	9 33	13 35	22 62	13 72	9 94	14 77	12 10	8 30	7 30	14 32	12 17	37 78	175 70
Bari	148 58	179 21	231 18	90 49	77 46	74 95	60 62	62 83	59 09	49 21	84 52	315 09	1.433 23
Belluno (a)
Benevento	14 88	8 64	14 19	9 04	6 84	7 13	6 67	4 42	5 34	8 67	7 29	25 11	118 22
Bergamo	7 84	5 75	5 96	1 73	3 18	2 55	2 65	4 45	1 62	4 43	6 33	11 13	57 62
Bologna	1.000 50	109 05	240 14	99 83	74 31	68 38	36 44	25 10	34 61	47 98	72 69	449 52	2.267 55
Brescia	44 71	39 90	57 43	42 49	33 53	27 37	25 62	10 28	16 87	26 47	32 67	83 89	441 23
Cagliari	332 93	186 49	392 88	288 68	194 94	180 84	140 97	169 75	129 12	209 28	297 26	851 21	3.294 35
Caltanissetta	15 03	28 36	41 27	43 47	27 10	33 20	28 75	32 .	15 13	22 15	25 21	37 69	309 96
Campobasso	15 .	35 37	38 43	9 46	11 08	20 47	8 88	5 70	7 23	6 61	5 15	41 .	204 38
Caserta	53 41	92 79	169 14	85 34	79 45	26 68	64 69	44 02	33 14	38 68	39 05	91 29	870 99
Catania	146 07	166 83	158 35	99 55	56 24	61 77	20 97	94 50	70 77	68 27	115 82	488 05	1.007 79
Catanzaro	55 29	59 82	97 64	45 95	48 13	28 24	35 71	25 26	25 19	50 24	44 25	96 51	612 23
Chieti	14 61	12 85	14 89	12 68	7 20	5 27	4 34	5 08	6 10	6 11	8 45	25 43	123 22
Como	13 10	7 75	8 74	4 61	3 81	3 86	3 86	3 56	4 28	5 82	4 61	38 52	102 52
Cosenza	34 27	24 49	67 45	42 05	44 60	12 .	23 51	11 60	34 52	56 65	22 90	8 50	382 54
Cremona	36 03	27 38	45 47	21 70	19 44	13 31	9 23	11 18	8 27	11 91	20 55	87 08	311 55
Cuneo	13 72	21 88	43 78	16 29	8 29	18 06	12 10	10 15	6 96	10 38	15 .	44 54	221 15
Ferrara	45 72	35 .	72 70	30 98	19 39	23 28	22 44	17 30	12 16	20 19	28 40	139 45	467 01
Firenze	609 62	456 79	541 66	235 07	216 14	207 21	169 18	153 23	152 74	261 77	355 79	1.211 47	4.570 67
Foggia	62 47	37 56	68 71	37 94	36 32	21 10	13 32	12 22	14 05	28 68	29 01	124 97	486 35
Forlì	30 .	35 78	75 80	26 04	22 81	18 65	21 44	16 63	14 75	14 24	16 48	102 97	395 59
Genova	943 18	563 40	806 28	599 84	389 18	371 27	307 98	279 79	266 13	481 76	676 50	1.765 71	7.451 02
Girgenti	101 08	101 25	112 15	63 53	56 94	49 16	48 91	53 57	55 07	86 45	69 90	159 17	957 18
Grosseto	18 47	17 11	26 40	5 97	4 60	4 47	2 65	1 61	2 15	5 63	5 89	49 90	144 85
Laere	83 85	112 98	144 80	73 03	45 32	46 68	30 09	28 77	32 01	43 05	56 76	142 29	839 63
Livorno	184 17	120 87	262 69	85 95	67 64	46 33	44 03	44 80	54 06	77 41	112 67	595 59	1.696 21
Lucca	48 21	86 84	73 29	26 48	20 56	21 98	32 80	33 34	25 44	25 91	33 55	124 70	553 10
Macerata	13 68	14 50	26 60	13 09	10 36	8 98	7 85	5 07	6 55	7 85	12 68	45 02	172 23
Mantova	21 61	43 55	56 43	17 18	16 75	16 92	9 72	7 64	6 83	13 19	20 .	71 77	301 59
<i>Da riportare . . .</i>													32.822 54

(a) Non si percepiscono diritti di dazio consumo sui pacchi in arrivo.

PROVINCIE	Gennaio	Febbraio	Marzo	Aprile	Maggio	Giugno	Luglio	Agosto	Settembre	Ottobre	Novembre	Dicembre	TOTALE
<i>Riporto . . .</i>	"	"	"	"	"	"	"	"	"	"	"	"	32,822 51
Massa Carrara . . .	"	"	"	"	"	3 62	2 05	2 96	1 29	1 29	4 27	4 99	20 47
Messina	178 69	196 07	244 64	162 77	96 89	78 44	72 71	46 84	51 91	73 27	88 53	255 82	1,546 58
Milano	680 84	433 70	466 57	251 28	214 40	196 46	147 82	118 62	125 29	262 18	410 59	1,482 65	4,790 40
Modena	60 83	55 94	76 63	32 49	29 26	17 89	12 "	14 03	13 30	22 72	37 21	173 83	546 13
Napoli	1,992 31	2,279 60	3,030 "	1,492 90	1,300 45	1,250 14	961 29	854 99	792 12	947 42	1,272 62	1,600 12	20,833 96
Novara	33 50	49 30	50 80	21 64	21 80	16 46	14 14	8 18	14 40	26 70	36 47	120 94	414 33
Padova	90 24	120 04	243 79	103 57	78 47	71 15	56 96	43 04	41 41	74 23	90 65	294 31	1,307 86
Palermo	380 02	364 04	402 26	248 15	189 82	183 22	159 63	114 42	119 14	145 02	265 37	1,107 91	3,679 "
Parma	44 73	58 94	88 92	29 19	23 07	22 52	21 83	14 39	13 59	21 98	27 20	142 80	500 16
Pavia	70 60	102 10	158 36	73 12	53 32	53 02	37 49	27 26	22 95	22 43	54 54	167 71	842 90
Perugia	101 74	108 94	255 98	105 78	73 80	85 65	54 83	50 67	43 87	65 78	72 47	363 15	1,382 75
Pesaro	32 39	28 96	44 40	21 93	16 10	14 21	15 45	13 26	9 96	8 52	14 81	92 87	312 85
Piacenza	29 41	26 77	50 59	22 27	13 29	18 31	9 99	11 08	7 27	14 54	36 31	108 04	347 87
Pisa	53 23	78 52	94 06	57 12	39 80	29 32	23 57	13 63	24 60	34 37	53 76	170 61	672 59
Porto Maurizio . . .	35 25	32 87	59 14	29 28	26 20	14 05	10 23	22 03	23 27	19 22	31 84	134 44	437 83
Potenza	25 87	44 23	48 24	20 37	11 80	14 64	10 02	4 37	4 36	16 04	5 55	16 02	221 51
Ravenna	23 96	29 32	51 90	14 77	16 58	12 90	12 46	8 26	8 27	15 10	19 95	73 03	286 50
Reggio Calabria . . .	37 31	39 29	79 10	42 94	41 97	29 08	30 67	16 51	20 31	23 29	25 94	77 55	463 96
Reggio Emilia	17 51	13 70	16 62	13 57	10 36	6 05	6 36	4 54	6 43	7 73	9 37	54 91	167 15
Roma	2,039 07	1,491 18	2,072 27	903 87	780 28	645 46	447 03	404 73	470 35	763 23	1,059 "	4,621 71	15,698 18
Rovigo	10 23	8 46	14 10	5 87	3 53	5 75	3 23	5 18	6 18	4 29	4 55	29 07	110 44
Salerno	28 12	64 75	102 23	53 86	59 18	45 59	43 95	35 23	46 53	44 59	36 71	118 99	679 73
Sassari	58 98	46 98	86 48	59 78	85 81	75 84	65 "	47 23	37 20	98 66	92 46	232 81	987 23
Siena	40 10	38 94	47 49	28 20	21 99	18 60	13 24	10 59	13 85	20 87	21 75	66 17	350 79
Siracusa	25 68	29 87	44 95	23 93	16 82	23 45	19 77	13 94	10 14	14 72	15 65	58 44	297 36
Sondrio (a)	"	"	"	"	"	"	"	"	"	"	"	"	"
Taranto	10 38	10 19	5 63	4 90	6 55	6 65	3 60	3 93	2 60	2 25	6 55	19 52	82 75
Torino	250 47	240 72	288 79	116 51	88 83	87 71	77 40	64 98	77 86	155 56	317 87	1,257 63	3,024 33
Trapani	43 78	66 46	72 15	26 12	30 57	24 91	19 10	23 05	17 08	28 84	32 23	131 "	515 29
Treviso	20 17	33 91	64 49	26 70	18 10	16 95	12 55	9 83	7 40	12 45	17 89	77 18	317 62
Udine	33 00	33 31	36 28	17 05	15 02	9 67	9 44	4 65	5 03	4 16	9 20	89 35	266 25
Venezia	270 95	213 22	363 28	188 37	129 58	100 32	104 76	99 53	99 23	161 16	166 96	686 29	2,592 65
Verona	10 45	24 47	10 24	8 12	9 04	10 30	9 35	11 12	10 84	3 83	29 80	53 91	191 47
Vicenza	21 98	30 84	33 80	14 88	13 62	9 70	4 11	4 62	9 85	13 93	12 47	58 91	227 71
Totale . . .													96,948 14

(a) Non si percepiscono diritti di dazio consumo sui pacchi in arrivo.

Si ebbero quindi lire 96,948. 14, le quali confrontate coi diritti riscossi nel 1882 in lire 63,434. 66, danno nel 1883 un maggior provento di lire 33,513. 48. La suaccennata somma è stata versata agli appaltatori dei dazi-consumo.

A questa somma contribuirono principalmente le città qui appresso indicate nella misura segnata ad esse di fronte:

Napoli	L. 20,833. 96
Roma.	» 15,698. 18
Genova.	» 7,451. 02
Milano	» 4,790. 40
Firenze.	» 4,570. 67
Palermo	» 3,679. »
Brescia.	» 3,294. 35
Torino	» 3,024. 33
Venezia.	» 2,592. 65
Bologna.	» 2,267. 55

Le Amministrazioni del dazio-consumo dimostrarono la loro soddisfazione per tali introiti. Quella di Torino ebbe nella relazione annuale parole di elogio per la esattezza nella riscossione dei diritti di consumo sui pacchi in arrivo colà; mentre quelle di Palermo, Roma e Trapani elargirono speciali gratificazioni agli ufizi postali dei pacchi delle rispettive città.

Movimento dei pacchi negli ufizi italiani all'estero.

Nel ricordare che gli ufizi italiani all'estero limitano le loro operazioni esclusivamente alle città in cui risiedono, si dà nel seguente prospetto il movimento dei pacchi effettuati negli ufizi stessi durante l'anno di cui si discorre:

Per le difficoltà che si presentavano nell'Egitto per l'uscita dei pacchi, anche nel 1883 l'ufficio postale italiano di Alessandria non accettò alcun pacco in spedizione.

Movimento internazionale.

In sullo scorcio del 1882 fu attuato il cambio dei pacchi postali cogli uffici francesi stabiliti nei porti della Turchia, a mezzo dei piroscafi della Società delle Messaggerie marittime francesi della linea di Costantinopoli e della Soria.

Durante poi l'anno 1883 il servizio dei pacchi fu attuato:

a) per le colonie francesi di Majotta, Nossi-Bè, e Santa Maria di Madagascar dal 1° febbraio;

b) per tutte le località dei *Paesi Bassi* a cominciare dal 1° aprile:

c) per le Antille Danesi, cioè le isole di San Tommaso, Santa Croce e San Giovanni, dal 1° maggio.

Con effetto poi dal 1° ottobre fu attuato il servizio dei pacchi postali fra l'Italia e la Repubblica di San Marino a sensi della convenzione approvata per decreto reale dell'8 luglio, n° 1509 (serie 3°).

Premessi questi cenni si riassume nei prospetti che seguono il movimento dei pacchi effettuati negli uffici di confine durante l'anno 1883, confrontandone il risultato con quello del 1882.

Movimento dei pacchi negli uffizi di confine nell'anno 1883.

Esportati.

UFFIZI	GENNAIO	FEBBRAIO	MARZO	APRILE	MAGGIO	GIUGNO	LUGLIO	AGOSTO	SETTEMBRE	OTTOBRE	NOVEMBRE	DICEMBRE	TOTALE
Ala (Stazione)	1,394	1,108	1,276	824	582	571	600	576	542	735	653	905	9,748
Chiasso	5,375	3,426	3,944	4,107	4,226	4,065	3,934	3,970	3,800	4,924	5,509	9,636	56,916
Chiavenna	72	19	20	11	26	23	124	117	34	16	23	125	610
Arona (cessato il servizio al 1° marzo)	2	5	"	"	"	"	"	"	"	"	"	"	7
Modane (Stazione)	5,265	4,941	5,750	4,592	4,262	4,102	4,021	3,847	3,741	5,458	6,578	8,846	61,403
Pontebba	942	899	1,048	953	1,034	783	694	777	762	972	987	1,442	11,293
Udine	860	664	811	919	702	843	849	742	809	988	1,065	1,371	10,623
Ventimiglia (Stazione)	834	796	971	1,045	1,229	1,245	1,399	1,174	1,007	1,360	1,815	2,710	15,585
Ancona	24	27	14	21	18	33	23	13	24	36	28	29	290
Brindisi	334	419	414	459	466	452	465	355	342	453	460	743	5,362
Cagliari	8	10	12	15	11	8	22	8	13	14	7	29	157
Livorno	349	321	417	277	303	392	219	249	181	179	306	364	3,557
Messina	85	32	64	33	55	76	28	10	18	24	41	139	605
Napoli	203	201	308	352	258	242	138	276	176	222	396	495	3,267
Palermo	105	57	57	59	83	105	105	105	79	134	143	179	1,211
Trapani	2	4	2	4	9	31	16	15	25	25	9	24	166
Portotorres	6	4	1	2	3	"	3	"	"	2	3	4	28
Totale	15,860	12,933	15,109	13,673	13,267	12,971	12,640	12,234	11,553	15,542	18,005	27,041	180,828
Mesi corrispondenti del 1882	9,520	8,237	10,098	10,018	9,572	8,798	9,618	9,137	8,827	12,218	14,116	21,201	131,360
Aumento del 1883 sul 1882	6,340	4,696	5,011	3,655	3,695	4,173	3,022	3,097	2,726	3,324	3,889	5,840	49,468

Movimento dei pacchi negli uffizi di confine nell'anno 1883.

Importati.

UFFIZI	GENNAIO	FEBBRAIO	MARZO	APRILE	MAGGIO	GIUGNO	LUGLIO	AGOSTO	SETTEMBRE	OTTOBRE	NOVEMBRE	DICEMBRE	TOTALE
Ala (Stazione)	2,967	3,090	3,346	4,184	3,970	3,399	3,052	3,192	3,582	4,603	5,134	4,761	45,280
Chiasso	6,259	5,998	8,728	9,558	9,664	8,687	7,830	7,305	8,650	11,100	11,332	12,500	107,641
Chiavenna	34	16	17	29	29	25	26	38	73	29	37	78	431
Arona (cessato il servizio al 1° marzo)	3	1	4
Modane (Stazione)	11,147	11,087	18,171	18,085	18,080	16,499	13,192	11,966	14,511	20,617	20,526	21,205	195,086
Pontebba	2,476	2,629	3,857	4,343	4,058	4,686	4,190	3,186	3,543	4,055	4,859	5,053	46,935
Udine	562	449	500	516	507	527	485	421	443	603	569	646	6,228
Ventimiglia (Stazione)	1,075	623	804	843	810	820	645	686	622	284	850	1,409	10,097
Ancona	3	4	1	1	1	1	1	1	2	5	.	3	23
Brindisi	90	82	141	103	101	117	35	17	16	31	8	44	785
Cagliari	10	9	.	5	10	15	35	5	4	.	6	13	112
Livorno	101	73	139	99	103	72	5	46	43	52	48	297	1,078
Messina	17	4	12	8	.	12	16	69
Napoli	79	71	85	98	53	35	18	.	1	2	13	13	468
Palermo	105	68	66	49	53	42	25	17	15	48	50	166	704
Trapani	6	9	8	8	34	11	21	20	20	54	27	98	316
Portotorres	3	1	1	2	.	2	2	2	.	2	9	2	44
Totale	24,937	24,214	35,876	37,931	37,473	34,950	29,626	26,902	31,591	42,045	43,468	46,288	415,301
Mesi corrispondenti del 1882	13,358	13,251	18,301	21,234	21,476	20,504	19,236	18,173	20,691	28,439	28,762	35,156	258,581
Aumento del 1883 sul 1882	11,579	10,963	17,575	16,697	15,997	14,446	10,390	8,729	10,900	13,606	14,706	11,132	156,720

Movimento dei pacchi negli uffizi di confine nell'anno 1883

(Dall'estero per l'estero in transito per l'Italia.)

UFFIZI	GENNAIO	FEBBRAIO	MARZO	APRILE	MAGGIO	GIUGNO	LUGLIO	AGOSTO	SETTEMBRE	OTTOBRE	NOVEMBRE	DICEMBRE	TOTALE
Ala (Stazione)	15	14	17	13	19	31	17	15	16	19	14	48	238
Chiasso	121	94	75	114	93	74	72	51	50	102	95	113	1,054
Chiavenna	"	"	"	"	"	"	"	"	"	"	"	1	1
Arona (cessato il servizio al 1° marzo)	"	"	"	"	"	"	"	"	"	"	"	"	"
Modane (Stazione)	263	289	325	400	394	405	308	351	403	593	520	562	4,813
Pontebba	132	132	148	"	8	10	3	"	2	5	1	1	442
Udine	"	"	"	"	1	"	2	21	1	5	"	6	36
Ventimiglia (Stazione)	79	49	62	60	56	44	38	46	44	49	106	155	788
Ancona	1	"	"	"	"	"	"	1	"	"	"	"	2
Brindisi	298	292	257	359	337	328	230	199	225	21	40	59	2,645
Cagliari	"	"	"	"	"	2	21	8	9	3	"	"	43
Livorno	1	4	34	7	7	6	"	"	"	5	8	6	78
Messina	1	"	"	"	"	"	"	"	"	"	"	"	1
Napoli	32	11	16	22	20	12	13	"	"	"	"	1	127
Palermo	8	7	3	3	17	16	2	7	1	10	5	15	94
Trapani	"	"	"	"	12	12	3	10	3	5	6	27	78
Portotorres	"	"	"	"	3	1	"	2	"	"	"	"	6
Totale	951	892	937	978	967	941	709	711	754	817	795	994	10,446
Mesi corrispondenti del 1882	882	751	802	776	883	603	764	533	509	782	1,026	1,294	9,605
Aumento del 1883 sul 1882	69	141	135	202	84	338	"	178	245	35	"	"	841
Diminuzione del 1883 sul 1882	"	"	"	"	"	"	(*) 55	"	"	"	(*) 231	(*) 300	586
Differenza in più del 1883	"	"	"	"	"	"	"	"	"	"	"	"	255

(*) Diminuzione prodotta dalle misure quarantenarie in Egitto.

Si ebbe quindi l'aumento di 49,468 pacchi nell'esportazione e 156.720 nell'importazione.

Riassumendo i dati esposti, il movimento generale dei pacchi in Italia nel 1883 è rappresentato dalle seguenti cifre:

Pacchi impostati nel regno.	N° 3,740,757
Pacchi importati dall'estero	» 415,301
Pacchi in transito per l'Italia	» 10,446
	<hr/>
Totale	N° 4,166,504

e quindi in confronto al movimento del 1882 in pacchi n° 2,887,201, si ottenne nel 1883 una differenza in più di pacchi 1,279,303.

Dallo esame del movimento internazionale si scorge che la Francia ebbe nella nostra importazione la maggior parte; infatti i soli pacchi entrati in Italia per le vie di Modane e di Ventimiglia nel numero di 205,103 rappresentano circa la metà del movimento stesso.

Ed ora per farsi un concetto della importanza degli ufizi di confine, basterà dare uno sguardo ai prospetti qui di seguito tracciati, nei quali è riassunto il movimento dei pacchi coll'estero ripartito per ogni singolo Stato e per ogni ufizio di confine.

M E S I

Francia

Belgio

Lussemburgo

Paesi Bassi

Germania

Norvegia

Portogallo

TOTALE

PACCHI IMPORTATI.

Gennaio	10,901	244	2	2	1	1	1	1	11,147
Febbraio	10,838	218	1	10	1	1	1	1	11,087
Marzo	17,805	349	*	17	1	1	1	1	18,171
Aprile	17,747	314	4	20	1	1	1	1	18,085
Maggio	17,748	319	5	7	1	1	1	1	18,080
Giugno	16,199	294	*	6	1	1	1	1	16,499
Luglio	12,920	267	1	4	1	1	1	1	13,192
Agosto	11,790	233	1	9	3	1	1	1	11,966
Settembre	14,239	264	*	8	1	1	1	1	14,511
Ottobre	20,226	376	*	15	1	1	1	1	20,617
Novembre	20,086	428	*	12	1	1	1	1	20,526
Dicembre	20,894	297	1	13	1	1	1	1	21,205
Totale N.	191,343	3,603	15	121	3	1	1	1	195,086

Movimento dei puechi esportati dall'Italia ed importati dall'estero nel 1883.

Uffizio di Modane.

M E S I	Francia	Belgio	Lussembur- burgo	Portogallo	Totale
---------	---------	--------	---------------------	------------	--------

PACCHI ESPORTATI.

Gennaio	4,865	373	1	46	5,265
Febbraio	4,571	315	3	52	4,941
Marzo	5,301	426	5	18	5,750
Aprile	4,274	285	2	31	4,592
Maggio	3,058	279	3	22	3,362
Giugno	3,897	190	2	13	4,102
Luglio	3,795	211	1	14	4,021
Agosto	3,609	232	2	4	3,847
Settembre	3,405	227	1	18	3,741
Ottobre	3,115	329	3	11	3,458
Novembre	6,274	291	5	8	6,578
Dicembre	8,381	439	9	17	8,846
Totale N.	57,515	3,597	37	254	61,403

Ufficio di Ala (Stazione).

M E S I	Austria	Germania	Danimarca	Svezia	Norvegia	Paesi Bassi	Romania	TOTALE
PACCHI ESPORTATI.								
Gennaio	357	1.037	1.394
Febbraio	302	806	1.108
Marzo	392	884	1.276
Aprile	459	365	824
Maggio	395	187	582
Giugno	378	193	571
Luglio	421	179	600
Agosto	423	153	576
Settembre	341	201	542
Ottobre	489	245	1	735
Novembre	431	204	635
Dicembre	598	307	905
Totale N.	4,986	4,761	1	9,748
PACCHI IMPORTATI.								
Gennaio	66	2,891	7	.	1	2	.	2,967
Febbraio	74	3,000	4	.	3	9	.	3,090
Marzo	42	3,298	.	.	.	6	.	3,346
Aprile	96	4,077	1	1	.	9	.	4,184
Maggio	81	3,872	3	1	.	13	.	3,970
Giugno	58	3,331	1	1	.	8	.	3,399
Luglio	47	2,997	1	1	1	5	.	3,052
Agosto	78	3,108	2	.	1	3	.	3,192
Settembre	53	3,518	4	.	.	7	.	3,582
Ottobre	127	4,465	3	1	2	5	.	4,603
Novembre	151	4,972	4	2	2	3	.	5,134
Dicembre	177	4,550	3	6	3	22	.	4,761
Totale N.	1,050	44,079	33	13	13	92	.	45,280

Ufficio di Pontecorvo.

MESI	PACCHI ESPORTATI.									
	Austria	Germania	Romania	Bulgaria	Serbia	Svizzera	Turchia	Danimarca	Svezia	TOTALE
Gennaio	817	6	103	2	14	*	*	*	*	942
Febbraio	734	*	142	*	20	*	*	3	*	809
Marzo	934	*	99	3	12	*	*	*	*	1.048
Aprile	852	1	81	5	14	*	*	*	*	953
Maggio	865	2	142	12	13	*	*	*	*	1.034
Giugno	657	*	116	2	8	*	*	*	*	783
Luglio	575	*	108	3	8	*	*	*	*	694
Agosto	653	*	107	3	14	*	*	*	*	777
Settembre	626	1	103	2	30	*	*	*	*	762
Ottobre	820	3	130	*	19	*	*	*	*	972
Novembre	836	*	126	5	20	*	*	*	*	987
Dicembre	1.290	*	125	18	9	*	*	*	*	1.442
Totale N.	9.659	13	1.382	55	181	*	*	3	*	11.203

PACCHI IMPORTATI.										
Gennaio	2.176	297	*	*	*	1	2	*	*	2.476
Febbraio	2.362	266	*	*	*	*	1	*	*	2.629
Marzo	3.474	381	1	*	*	*	*	1	*	3.857
Aprile	3.956	385	.	*	*	*	*	2	*	4.343
Maggio	3.683	368	2	*	1	*	*	3	1	4.058
Giugno	4.401	275	4	*	.	*	2	4	*	4.686
Luglio	3.899	277	3	*	*	*	6	2	3	4.190
Agosto	2.964	209	1	*	*	*	10	2	*	3.186
Settembre	3.316	218	2	*	*	*	1	4	2	3.543
Ottobre	3.741	310	2	*	*	*	2	*	*	4.055
Novembre	4.614	243	1	*	*	*	*	*	*	4.859
Dicembre	4.582	464	4	1	*	1	2	*	*	5.053
Totale N.	43.168	3.693	20	1	1	2	26	18	6	46.325

Ufficio di Udine.

M E S I	Austria	Germania	Albania	Montenegro	Romania	TOTALE
PACCHI ESPORTATI.						
Gennaio	558	.	2	.	.	560
Febbraio	664	664
Marzo	811	811
Aprile	918	.	.	1	.	919
Maggio	693	8	.	1	.	702
Giugno	836	7	.	.	.	843
Luglio	847	2	.	.	.	849
Agosto	736	4	.	9	.	742
Settembre	842	2	1	4	.	849
Ottobre	986	.	.	2	.	988
Novembre	1,065	1,065
Dicembre	1,368	1	1	1	.	1,371
Totale	10,584	24	4	11	.	10,623
PACCHI IMPORTATI.						
Gennaio	470	83	2	.	7	562
Febbraio	438	10	1	.	.	449
Marzo	467	28	.	.	5	500
Aprile	470	42	.	.	4	516
Maggio	472	24	.	.	11	507
Giugno	516	10	.	.	1	527
Luglio	470	10	.	.	5	485
Agosto	388	30	.	.	3	421
Settembre	433	10	.	.	.	443
Ottobre	558	41	.	.	4	603
Novembre	515	49	.	.	5	569
Dicembre	579	59	.	.	8	646
Totale N.	5,776	396	3	.	54	6,228

Ufficio di Ventimiglia (stazione).

M E S I	Francia	Belgio	Portogallo	TOTALE
PACCHI ESPORTATI.				
Gennaio	827	1	6	834
Febbraio	789	2	5	796
Marzo	969	1	1	971
Aprile	1,027	1	17	1,045
Maggio	1,211	5	13	1,229
Giugno	1,214	4	27	1,245
Luglio	1,383	8	8	1,399
Agosto	1,153	2	19	1,174
Settembre	992	"	15	1,007
Ottobre	1,331	2	27	1,360
Novembre	1,805	3	7	1,815
Dicembre	2,658	7	45	2,710
Totale N.	15,359	36	190	15,585
PACCHI IMPORTATI.				
Gennaio	1,058	11	6	1,075
Febbraio	617	1	5	623
Marzo	802	"	2	804
Aprile	833	8	2	843
Maggio	803	5	2	810
Giugno	816	"	4	820
Luglio	639	2	4	645
Agosto	681	3	2	686
Settembre	673	14	1	688
Ottobre	841	"	3	844
Novembre	850	"	"	850
Dicembre	1,406	1	2	1,409
Totali N.	10,019	45	33	10,097

Ufficio di Chiasso (Stazione).

M E S I	PACCHI ESPORTATI.									
	Svizzera	Germania	Inghilterra	Paesi Bassi	Svezia	Norvegia	Danimarca	Belgio	TOTALE	
Gennaio	2.165	1.921	597	4	38	8	45	.	4.778	
Febbraio	1.778	1.127	441	6	19	21	34	.	3.426	
Marzo	1.866	1.394	504	120	20	14	26	.	3.944	
Aprile	1.224	2.143	692	23	14	4	7	.	4.107	
Maggio	2.229	1.260	670	30	18	13	6	.	4.226	
Giugno	2.145	1.134	720	35	16	10	5	.	4.065	
Luglio	2.050	1.119	695	40	9	10	11	.	3.934	
Agosto	2.100	1.090	675	86	4	3	12	.	3.970	
Settembre	2.096	1.010	624	48	6	6	10	.	3.800	
Ottobre	2.560	1.526	760	52	3	5	18	.	4.924	
Novembre	2.960	2.655	800	61	5	11	17	.	6.509	
Dicembre	4.560	3.280	1.196	254	180	79	87	.	9.636	
Totale N.	27.733	19.659	8.374	750	332	184	278	.	57.319	

PACCHI IMPORTATI.										
Gennaio	2.318	3.451	229	.	5	.	2	25	6.030	
Febbraio	2.584	3.173	229	.	4	6	.	2	5.998	
Marzo	2.173	6.211	321	6	11	.	2	4	8.728	
Aprile	3.565	5.204	731	7	4	2	3	42	9.558	
Maggio	3.324	6.090	180	12	4	6	18	30	9.664	
Giugno	2.940	5.702	186	20	3	2	14	20	8.687	
Luglio	2.106	5.503	200	16	2	1	6	26	7.860	
Agosto	1.754	5.300	189	25	2	.	5	30	7.305	
Settembre	2.890	5.421	260	18	.	.	20	41	8.650	
Ottobre	3.760	6.610	590	80	.	.	10	50	11.100	
Novembre	3.780	6.738	650	65	10	15	12	62	11.332	
Dicembre	3.900	7.650	630	90	40	35	45	20	12.470	
Totale N.	35.094	66.853	4.455	339	85	67	147	312	107.382	

Ufficio di Brindisi.

M E S I	Egitto	Turchia	TOTALE
PACCHI ESPORTATI.			
Gennaio	181	153	334
Febbraio	287	132	419
Marzo	220	194	414
Aprile	275	184	459
Maggio	321	145	466
Giugno	321	131	452
Luglio	320	145	465
Agosto	219	136	355
Settembre	221	121	342
Ottobre	322	131	453
Novembre	310	150	460
Dicembre	506	237	743
Totale	3,503	1,859	5,362
PACCHI IMPORTATI.			
Gennaio	65	25	90
Febbraio	54	28	82
Marzo	86	55	141
Aprile	51	52	103
Maggio	67	34	101
Giugno	84	33	117
Luglio	(*)	35	35
Agosto	(*)	17	17
Settembre	(*)	16	16
Ottobre	(*)	31	31
Novembre	(*)	8	8
Dicembre	(*)	44	44
Totale N.	407	378	785
(*) Mancanza d'importazione a causa delle misure quarantenarie.			

Uffizio di Napoli.

M E S I	Egitto	Tunisi	Tripolitania	Turcchia	Possedimenti francesi	TOTALE
PACCHI ESPORTATI.						
Gennaio	179	19	.	.	5	203
Febbraio	176	24	.	.	1	201
Marzo	264	42	.	.	2	308
Aprile	261	87	.	1	3	352
Maggio	172	79	.	6	1	258
Giugno	162	77	.	3	.	242
Luglio	63	69	.	6	.	138
Agosto	57	119	97	3	.	276
Settembre	32	114	26	2	2	176
Ottobre	70	99	52	.	1	222
Novembre	208	122	65	1	.	396
Dicembre	248	219	27	1	.	495
Totale . . .	1,892	1,070	267	23	15	3,267
PACCHI IMPORTATI.						
Gennaio	79	79
Febbraio	70	.	.	.	1	71
Marzo	85	85
Aprile	98	98
Maggio	50	.	.	3	.	53
Giugno	35	35
Luglio	16	.	.	2	.	18
Agosto
Settembre	1	.	1
Ottobre	2	.	2
Novembre	12	.	1	.	.	13
Dicembre	9	2	1	1	.	13
Totale . . .	454	2	2	9	1	468

Uffizio di Palermo.

M E S I	Tunisia	Tripolitania	TOTALE
PACCHI ESPORTATI.			
Gennaio	95	10	105
Febbraio	49	8	57
Marzo	44	13	57
Aprile	42	17	59
Maggio	61	22	83
Giugno	81	24	105
Luglio	85	20	105
Agosto	105	.	105
Settembre	79	.	79
Ottobre	134	.	134
Novembre	143	.	143
Dicembre	179	.	179
Totale N.	1,097	114	1,211
PACCHI IMPORTATI.			
Gennaio	105	.	105
Febbraio	63	5	68
Marzo	66	.	66
Aprile	49	.	49
Maggio	53	.	53
Giugno	42	.	42
Luglio	25	.	25
Agosto	17	.	17
Settembre	15	.	15
Ottobre	48	.	48
Novembre	50	.	50
Dicembre	166	.	166
Totale N.	690	5	704

Uffizio di Messina.

M E S I	Egitto	Tunisia	Turchia	TOTALE
PACCHI ESPORTATI.				
Gennaio	53	21	11	85
Febbraio	22	4	6	32
Marzo	56	6	2	64
Aprile	16	11	6	33
Maggio	39	14	2	55
Giugno	48	18	10	76
Luglio	24	"	4	28
Agosto	5	5	"	10
Settembre	11	"	7	18
Ottobre	20	"	4	24
Novembre	35	1	5	41
Dicembre	104	24	11	139
Totale N.	433	104	68	605
PACCHI IMPORTATI.				
Gennaio	16	1	"	17
Febbraio	4	"	"	4
Marzo	12	"	"	12
Aprile	8	"	"	8
Maggio	"	"	"	"
Giugno	12	"	"	12
Luglio	15	"	1	16
Agosto	"	"	"	"
Settembre	"	"	"	"
Ottobre	"	"	"	"
Novembre	"	"	"	"
Dicembre	"	"	"	"
Totale N.	67	1	1	69

Uffizio di Livorno.

M E S I	Tunisia	Corsica	TOTALE
PACCHI ESPORTATI.			
Gennaio	276	73	349
Febbraio	254	67	321
Marzo	352	65	417
Aprile	225	52	277
Maggio	246	57	303
Giugno	328	64	392
Luglio	143	76	219
Agosto	186	63	249
Settembre	146	35	181
Ottobre	115	64	179
Novembre	253	53	306
Dicembre	261	103	364
Totale N.	2,785	772	3,557
PACCHI IMPORTATI.			
Gennaio	89	12	101
Febbraio	70	3	73
Marzo	130	9	139
Aprile	79	20	99
Maggio	93	10	103
Giugno	64	8	72
Luglio	-	5	5
Agosto	40	6	46
Settembre	38	5	43
Ottobre	42	10	52
Novembre	40	8	48
Dicembre	263	34	297
Totale N.	948	130	1,078

Ufizio di Chiavenna.

M E S I	Svizzera	Germania	TOTALE
PACCHI ESPORTATI.			
Gennaio	72	"	72
Febbraio	19	"	19
Marzo	20	"	20
Aprile	11	"	11
Maggio	26	"	26
Giugno	23	"	23
Luglio	124	"	124
Agosto	117	"	117
Settembre	34	"	34
Ottobre	16	"	16
Novembre	23	"	23
Dicembre	125	"	125
Totale N.	610	"	610
PACCHI IMPORTATI.			
Gennaio	34	"	34
Febbraio	16	"	16
Marzo	16	1	17
Aprile	29	"	29
Maggio	25	4	29
Giugno	25	"	25
Luglio	25	1	26
Agosto	38	"	38
Settembre	70	3	73
Ottobre	29	"	29
Novembre	36	1	37
Dicembre	77	1	78
Totale N.	420	11	431

Uffizio di Ancona.

M E S I	Austria	M E S I	Austria
PACCHI ESPORTATI.		PACCHI IMPORTATI.	
Gennaio	24	Gennaio	3
Febbraio	27	Febbraio	4
Marzo	14	Marzo	1
Aprile	21	Aprile	1
Maggio	18	Maggio	1
Giugno	33	Giugno	1
Luglio	23	Luglio	1
Agosto	13	Agosto	1
Settembre	24	Settembre	2
Ottobre	36	Ottobre	5
Novembre	28	Novembre	»
Dicembre	29	Dicembre	3
Totale N.	290	Totale N.	23

Uffizio di Portotorres.

Pacchi esportati dall'Italia per la Francia N. 28
 Pacchi importati dalla Francia per l'Italia » 44

Uffizio di Trapani.

Pacchi esportati dall'Italia per la Tunisia N. 166
 Pacchi importati dalla Tunisia per l'Italia » 316

Uffizio di Cagliari.

Pacchi esportati dall'Italia per la Tunisia	N. 157
Pacchi importati dalla Tunisia per l'Italia.	» 112

Uffizio di Arona (*).

Pacchi esportati dall'Italia per la Svizzera.	N. 7
Pacchi importati dalla Svizzera per l'Italia	» 4

Contenuto dei pacchi da e per l'estero.

Come si è praticato pei pacchi dell'interno del regno non sarà inopportuno lo accennare pure di quali merci si componessero i pacchi cambiati coll'estero.

A ciò provvedono i seguenti quadri:

(*) L'uffizio fu chiuso al 1° marzo.

Contenuto dei pacchi esportati dall'Italia per la

CONTENUTO DEI PACCHI	Francia	Svizzera	Austria	Germania	Inghilterra	Egitto	Tunisi	Belgio	Turchia
Strumenti . . . } di chirurgia, fisica, mate- matica ecc.	319	16	126	59	"	46	78	28	
} musicali.	261	15	126	38	"	12	66	22	
} d'ottica.	302	240	131	121	17	48	5	18	
Medicinali	667	240	1.654	318	44	433	176	27	
Profumerie.	881	68	433	192	"	86	195	31	
Pizzi di seta	368	205	414	70	"	72	63	23	
Pizzi di cotone	474	267	455	66	"	89	177	16	
Pelli conciate.	513	68	109	94	10	117	13	25	
Pelli lavorate	690	58	295	132	10	135	61	48	
Tessuti di seta	1.737	350	1.517	393	6	170	383	82	
Tessuti di lana, filo, cotone ecc..	4.687	2.050	1.627	926	"	623	691	208	
Pellicceria	461	64	107	97	42	13	77	39	
Fiori. } finti	72	34	123	64	30	175	108	"	
} freschi	"	"	31	86	"	"	"	"	
Piune.	52	60	41	22	60	7	89	"	
Cappelli	3.494	99	690	144	400	242	137	196	
Capelli lavorati.	122	210	188	102	11	78	184	2	
Mercerie comuni	4.684	2.800	2.916	3.273	534	762	377	94	
Mercerie fine	2.360	892	1.869	1.691	208	281	131	193	
Chincaglierie	2.427	2.950	1.557	1.887	1.014	174	218	97	
Maglierie, filati ecc.	1.476	440	890	772	"	129	185	42	

per le diverse Nazioni nell'anno 1883.

	Turchia	Romania	Paesi Bassi	Portogallo	Tripolitania	Svezia	Danimarca	Norvegia	Serbia	Bulgaria	Lussemburgo	Montenegro	Albania	TOTALE
28	35	6	*	*	*	*	*	*	*	*	*	*	*	713
22	6	2	*	*	*	*	1	*	*	*	*	*	*	549
18	10	39	10	*	*	*	2	*	5	5	*	*	*	953
27	151	54	90	15	30	30	15	35	13	13	2	*	*	3,999
31	56	197	*	17	29	*	*	*	8	*	*	*	*	2,193
23	43	55	*	2	11	*	*	*	10	*	*	1	*	1,337
16	31	104	*	*	*	*	3	*	*	*	*	*	*	1,682
25	9	*	*	*	*	*	*	*	*	*	*	*	*	958
43	42	*	*	2	*	*	*	*	*	*	*	*	*	1,468
82	42	79	*	2	4	*	2	*	13	3	*	*	*	4,783
908	301	90	5	53	61	*	40	5	13	6	4	2	*	11,392
39	2	64	40	*	2	50	20	30	3	2	*	*	*	1,111
*	5	7	5	*	6	2	*	*	*	*	*	*	*	633
*	*	*	*	*	*	*	*	*	*	*	*	*	*	117
*	*	*	7	*	*	*	*	8	*	*	*	*	*	346
196	54	*	30	89	4	70	20	30	*	*	*	*	*	5,699
2	7	*	20	*	*	20	*	15	3	*	*	2	*	962
94	308	157	100	55	60	*	*	*	41	4	*	2	*	16,227
193	248	94	*	7	*	*	20	*	4	*	2	1	*	8,001
97	34	79	*	2	8	*	5	*	7	3	*	1	*	10,463
42	68	20	*	4	*	*	20	*	2	*	*	*	*	4,048

CONTENUTO DEI PACCHI	Francia	Svizzera	Austria	Germania	Inghilterra	Egitto	Tunisia	Belgio	
Passamanterie	1,316	263	514	461	"	82	158	61	
Comestibili	7,017	7,310	1,283	2,590	"	196	247	301	
									Paste, carni, caccia, salami ecc.
									Dolci, confetture ecc.
Fruita seche	4,931	3,800	305	2,513	1,263	132	88	304	
Stampe e manoscritti	10,377	500	5,017	1,351	304	984	624	639	
Metalli	1,042	466	218	231	"	80	152	17	
Armi	4	18	11	"	"	10	"	5	
Orologi	90	280	56	29	"	57	185	6	
Coloniali	338	227	207	55	"	7	"	24	
Gioiellerie	220	157	171	256	"	51	81	3	
Liquidi	12,317	600	737	1,991	600	177	198	575	
Giocattoli	269	288	72	49	"	20	10	5	
Sementi	357	59	369	118	"	30	4	26	
Oggetti d'arte	258	13	73	59	160	16	19	8	
Lavori in paglia e trecce	3,725	"	56	96	"	"	"	367	
Seta greggia	1,676	"	"	"	"	"	"	20	
Totale	73,689	28,350	25,519	24,457	8,374	5,828	5,379	3,633	

Turchia

38

28

52

22

224

28

"

18

8

10

4

5

26

8

367

20

1,9

Italia per le diverse Nazioni nell'anno 1883.

	Turchia	Rumania	Paesi Bassi	Portogallo	Tripolitania	Svezia	Danimarca	Norvegia	Serbia	Bulgaria	Lussemburgo	Montenegro	Albania	TOTALE
61	38	2	"	2	"	"	"	"	"	"	"	"	"	2,897
301	28	23	"	43	10	1	"	"	"	6	13	"	"	19,062
86	52	59	164	45	20	29	46	51	"	"	2	"	"	16,904
304	22	22	"	8	3	"	49	"	"	"	"	"	2	13,442
639	224	186	160	70	99	130	33	10	42	19	12	4	2	20,787
17	28	"	"	"	"	"	"	"	"	"	"	"	"	2,234
5	"	"	"	"	"	"	"	"	"	"	"	"	"	48
6	18	"	"	"	5	"	"	"	"	"	"	"	"	726
24	8	6	"	"	"	"	2	"	"	"	"	"	"	874
3	10	5	"	1	"	"	"	"	"	2	"	"	"	957
575	44	26	48	27	23	"	2	"	12	"	2	"	"	17,379
5	3	"	"	"	6	"	"	"	"	"	"	"	"	722
26	14	4	"	"	"	"	"	"	3	"	"	"	"	984
8	9	3	20	"	"	"	1	"	2	"	"	"	"	641
367	"	"	"	"	"	"	"	"	"	"	"	"	"	4,244
20	"	"	"	"	"	"	"	"	"	"	"	"	"	1,696
3,633	1,950	1,383	759	444	381	332	281	184	181	55	37	11	4	181,231

Contenuto dei pacchi importati dalle

CONTENUTO DEI PACCHI		Francia	Germania	Austria	Svizzera	Inghilterra	Belgio	Tunisia	Egitto
Strumenti . . .	di chirurgia, fisica, matematica ecc.	778	2,585	303	76	"	33	11	3
	musicali	875	316	19	86	"	20	"	2
	d'ottica	684	889	438	105	"	30	11	3
Medicinali	2,585	1,535	556	69	"	26	12	17	
Profumerie	5,135	825	99	520	"	95	16	21	
Pizzi di seta	21,038	4,723	375	2,208	380	126	18	9	
Pizzi di cotone	17,742	3,932	956	4,408	350	284	18	11	
Pelli conciate	2,919	908	197	357	"	195	18	10	
Pelli lavorate	1,920	1,585	1,098	205	"	130	21	17	
Tessuti di seta	24,334	17,724	2059	8,333	"	73	16	33	
Tessuti di lana, filo, cotone ecc.	17,187	17,388	2,835	6,000	2,570	154	192	166	
Pellicceria	1,821	534	516	57	"	168	37	1	
Fiori	finti	4,654	904	392	250	"	3	"	8
	freschi	"	10	4	"	"	"	"	"
Piume	9,217	527	785	166	"	3	13	11	
Cappelli	2,385	695	235	182	"	2	38	13	
Capelli lavorati	81	188	77	31	"	"	12	7	
Mercerie comuni	16,614	14,785	12,976	3,000	799	161	42	76	
Mercerie fine	16,531	10,127	6,483	2,375	"	167	20	43	
Chincagherie	5,264	2,987	11,803	1,362	"	23	25	14	
Maglierie, filati ecc.	4,136	6,714	1,640	712	"	159	17	61	

diver

Paesi Passi

dalle
diverse Nazioni per l'Italia nell'anno 1883.

	Egitto	Paesi Passi	Turchia	Danimarca	Portogallo	Svezia	Norvegia	Rumania	Lussemburgo	Tripolitania	Albania	Bulgaria	Serbia	TOTALE
3	.	.	2	3,791
2	.	.	3	1,321
3	2,160
17	.	.	38	.	.	1	.	.	2	4,841
21	.	.	3	6,714
9	.	.	4	.	10	1	28,892
14	.	30	14	.	10	27,736
10	.	.	10	.	12	2	4,628
17	.	.	7	1	4,984
33	.	.	13	.	15	1	.	1	1	1	1	.	.	52,004
166	.	.	34	.	12	6	.	26	5	1	1	.	1	46,578
1	.	.	1	1	.	.	1	.	.	3,136
8	2	6,313
.	14
11	.	.	3	10,725
13	.	.	1	.	11	3,562
7	.	.	1	397
76	106	72	39	39	8	2	8	2	1	1	.	.	48,728	
43	.	17	.	.	.	2	35,764
14	.	11	12	1	21,502
61	.	11	13,450

CONTENUTO DEI PACCHI	Francia	Germania	Austria	Svizzera	Inghilterra	Belgio	Tunisia	Egitto	
Passamanterie	7,552	3,900	844	1,130	*	137	70	2	
Comestibili	Pasta, carni, caccia, salami ecc.	499	502	1,995	100	*	46	47	3
	Dolci, confetture ecc.	2,666	594	316	140	290	88	193	123
	Frutta secca	498	344	108	64	*	3	908	82
Stampe e manoscritti	22,444	9,629	1,601	1,500	66	1,077	198	39	
Metalli	3,523	4,173	454	400	*	168	*	24	
Armi	212	246	17	35	*	462	*	1	
Orologi	718	186	5	800	*	14	19	1	
Coloniali	1,088	1,458	99	67	*	49	13	71	
Gioiellerie	598	660	261	312	*	28	16	8	
Liquidi	3,449	1,541	328	168	*	49	35	5	
Giocattoli	1,548	1,420	32	168	*	14	13	10	
Sementi	488	359	92	16	*	13	17	29	
Oggetti d' arte	36	90	14	12	*	*	12	2	
Lavori in paglia e trecce	144	52	5	*	*	*	*	*	
Seta greggia	192	*	*	*	*	*	*	*	
Totale	201,537	115,035	50,017	35,520	1,455	4,000	2,078	928	

Alle diverse Nazioni per l'Italia nell'anno 1883.

	Paesi Bassi	Turchia	Danimarca	Portogallo	Svezia	Norvegia	Rumania	Lussemburgo	Tripolitania	Albania	Bulgaria	Serbia	TOTALE
2	.	1	2	13,638
3	90	20	39	.	30	35	.	2	1	.	.	.	3,409
123	20	30	40	12	6	35	.	1	1	.	.	.	4,615
82	.	59	.	.	.	6	2,072
39	25	2	40	11	45	5	5	1	4	.	.	.	36,752
24	.	9	1	8,752

La maggior parte quindi dei pacchi esportati dall'Italia conteneva:

Stampe e manoscritti;

Paste, carni, caccia, ecc.:

Liquidi;

Dolci e confetture ;

Mercerie comuni;

Frutta secche ;

Tessuti di lana, filo e cotone ;

Chincaglierie.

I pacchi invece dall'estero importati in Italia contenevano principalmente:

Tessuti di seta ;

Tessuti di lana, filo e cotone ;

Mercerie comuni;

Mercerie fine ;

Stampe e manoscritti;

Pizzi di seta ;

Pizzi di cotone ;

Chincaglierie ;

Passamanterie ;

Maglierie e filati ;

Piume.

Diritti doganali gravanti i pacchi dall'estero.

Pei pacchi scambiati nell'interno del regno si è più sopra accennato ai diritti di dazio-consumo di cui furono gravati, epperò per analogia converrà indicare per quelli provenienti dall'estero i diritti doganali imposti e le spese necessarie alle relative operazioni di dogana.

Siffatte notizie si desumono dal quadro che segue :

Diritti doganali gravanti i pacchi provenienti dall'estero e spese necessarie alle operazioni di dogana nel 1883.

M E S I	Ala	Chiasso	Chiavenna	Modane	Pontebba	Udine	Ventimiglia	Ufzi minori	TOTALE
Gennaio	3,488 49	10,615 36	30 69	24,971 80	3,556 50	253 63	1,565 17	168 76	44,959 40
Febbraio	3,683 04	10,365 60	8 08	27,798 59	3,505 43	100 73	934 20	293 16	46,685 83
Marzo	4,509 98	18,385 13	1 81	54,603 19	6,146 69	176 83	1,264 78	432 23	85,523 64
Aprile	5,642 70	21,098 28	97 27	53,117 88	5,698 96	178 18	1,546 56	586 18	87,906 01
Maggio	5,315 73	23,077 86	52 77	60,638 15	6,036 97	177 25	1,830 79	480 37	97,609 89
Giugno	4,478 32	19,613 34	29 34	51,497 24	6,065 75	179 28	2,105 06	484 05	84,962 35
Luglio	4,049 31	17,157 47	58 25	38,743 30	6,457 52	182 94	1,455 62	242 73	68,317 14
Agosto	4,298 35	16,388 17	29 53	33,250 79	5,209 72	185 35	961 35	121 99	60,445 25
Settembre	5,615 96	20,922 75	93 14	45,279 05	5,154 27	179 27	1,657 07	109 64	79,011 48
Ottobre	7,236 .	25,895 98	64 96	65,934 03	6,243 05	231 61	1,746 97	257 82	107,610 12
Novembre	8,269 23	25,255 67	57 95	60,669 60	7,735 67	241 66	973 62	363 19	103,566 59
Dicembre	6,885 72	24,163 22	68 98	57,282 65	7,011 59	349 23	1,126 80	328 12	97,216 31
Totale	63,472 83	332,878 86	595 77	573,666 24	69,422 12	2,435 96	17,164 99	4,168 24	963,805 01

Furono quindi lire 963,805 01 che vennero regolarmente versate all'Amministrazione delle gabelle. Tale somma, confrontata con quella riscossa per lo stesso titolo nel 1882 in lire 524,692 21, presenta pel 1883 un maggior profitto di lire 439,112 80, cioè poco meno che il doppio.

Spese sostenute per lasciapassare e piombi.

Per l'adempimento delle formalità doganali necessarie al cambio dei pacchi colle nostre isole, relativamente alla piombatura delle paniere contenenti pacchi ed ai lasciapassare, fu sostenuta la spesa accennata per ogni porto nel prospetto seguente:

UFFIZI	S P E S E per		TOTALE
	lasciapassare	piombi	
Civitavecchia	37 90	1,140 75	1,178 65
Genova	98 50	957 45	1,055 95
Livorno	127 10	437 25	564 35
Messina	306 25	982 65	1,288 90
Napoli	290 .	4,123 25	4,413 25
Palermo	147 .	1,038 .	1,185 .
Uffizi minori	510 37	3,597 50	4,107 87
Totale . . .	1,517 12	12,276 85	13,793 97

Alla somma quindi di	L.	13,793 97
aggiungendo quella per diritti doganali	»	963,805 01
Si hanno	L.	<u>977,598 98</u>

rappresentanti l'introito totale fatto dall'Amministrazione delle gabelle nel 1883 pel servizio dei pacchi postali.

Contabilità del movimento internazionale dei pacchi.

La contabilità tenuta pel cambio internazionale dei pacchi colle Amministrazioni estere, in base agli accordi stabiliti, ha dato per l'anno di cui trattasi i seguenti risultati:

Rendiconto delle somme dovute pello scambio dei pacchi postali coll'estero durante l'anno 1883.

MESI	SPEDIZIONI		SPEDIZIONI		SPEDIZIONI		SPEDIZIONI	
	dell'Italia	della Francia	dell'Italia	dell'Egitto	dell'Italia	dell'Anstria	dell'Italia	della Svizzera
Gennaio	3,271 63	9,621 06	282 75	214 .	2,599 01	4,536 39	5,483 39	4,700 15
Febbraio	2,999 58	9,232 45	369 .	178 .	2,150 47	4,676 71	3,981 89	4,630 10
Marzo	3,508 24	14,729 78	308 75	298 25	2,326 58	5,852 32	4,625 48	6,680 10
Aprile	2,933 68	14,763 42	391 75	193 .	2,039 75	6,858 41	5,150 33	7,397 35
Maggio	2,749 47	14,727 75	390 25	208 .	1,675 03	6,453 69	5,000 36	7,075 60
Giugno	2,881 36	13,571 87	366 25	209 75	1,627 12	6,530 30	4,751 20	6,678 85
Luglio	2,745 14	10,836 69	318 50	7 .	1,574 49	5,875 59	4,493 71	5,963 15
Agosto	2,627 46	9,947 16	227 75	. .	1,495 62	5,153 45	4,543 08	5,532 75
Settembre	2,493 09	11,928 89	232 30	. .	1,647 23	5,701 95	4,454 69	6,164 80
Ottobre	3,589 99	16,904 10	339 25	. .	2,048 76	7,007 35	5,551 74	8,543 05
Novembre	4,354 11	16,896 07	348 75	. .	2,084 83	8,007 19	6,224 96	8,760 45
Dicembre	6,102 37	17,955 41	608 .	. .	2,768 96	7,928 88	10,425 83	9,452 30
Totale	40,256 12	161,114 65	4,183 30	1,308 .	24,037 85	74,582 23	61,686 66	81,878 65

RIEPILOGO	
Differenze a credito dell'Italia, dalla	Francia L. 120,858 53 Austria 50,544 38 Svizzera 17,191 99 L. 188,594 90
Differenze a debito coll'Egitto	L. 2,875 30
	Credito dell'Italia L. 185,719 60

Dal credito dell'Italia di L. 188,594 90
 deducendo il debito coll'Egitto in » 2,875 30
 restano L. 185,719 60
 rappresentanti la quota interna dovuta all'Italia pel maggior numero
 dei pacchi importati in confronto di quelli esportati.

Spese sostenute pel trasporto dei pacchi.

In base alle convenzioni stipulate colle Amministrazioni ferroviarie e
 colla Società di navigazione, furono liquidati e corrisposti alle medesime
 pel trasporto dei pacchi postali i sottoindicati compensi.

SOCIETÀ FERROVIARIE E DI NAVIGAZIONE		PACCHI trasportati	S O M M E pagato
		Numero	Lire
Società ferroviarie	Alta Italia	2,748,471	494,724 78
	Romane	1,182,758	212,895 72
	Meridionali e Calabro Sicule	1,654,557	297,820 26
	Sicula-Occidentale.	55,489	5,548 90
	Sarde	130,824	23,548 32
	Società veneta	25,240	2,524 .
	Nord-Milano	3,426	212 10
	Settimo-Rivarolo	6,335	316 75
	Torino-Lanzo.	6,297	314 85
Società di navigazione	Navigazione) Compartim. di Genova. generale)	35,268	3,526 80
	Compartim. di Palermo	524,829	52,482 90
	Lago Maggiore	44,859	2,242 95
	Lariana	29,100	2,328 .
Totale			1,098,486 33

A questi compensi occorre aggiungere le somme pagate alle strade ferrate dell'Alta Italia, Meridionali, Romane e Sarde per l'aggiunta ai treni di carri complementari e pel nolo di carrozze di 3^a classe ridotte pel servizio dei messaggeri.

Dell'uso dei veicoli complementari e del nolo delle vetture ridotte si è già parlato nella precedente relazione nelle parti III e IV, per cui, ci limiteremo ora ad indicare la spesa all'uopo sostenuta nel 1883:

Spesa per carri complementari e per nolo di carrozze.

SOCIETÀ FERROVIARIA	SPESA per carri complementari	NOLO di vetture di 3 ^a classe ridotte pel servizio dei pacchi
	Lire	Lire
Alta Italia.	1,498 86	7,200 „
Meridionali	2,236 68	1,800 „
Romane.	339 48	1,800 „
Sarde.	21,088 08	300 „
Totale . . .	25,163 10	11,100 „

Riassumendo: pel trasporto dei pacchi postali si ebbe
 la spesa di L. 1,098,486 83
 per carri complementari. » 25,163 10
 per nolo di vetture di 3^a classe ridotte » 11,100 »
 Totale . . . L. 1,134,649 43

E qui giova peraltro ricordare come una parte di questa spesa rientri per altra via nelle casse dello Stato, dovendo le Amministrazioni ferroviarie computarla in conto prodotti di esercizio.

Compensi concessi agli agenti postali.

Pel recapito a domicilio dei pacchi postali per parte di quegli agenti, i quali non avevano l'obbligo di siffatto servizio, l'Amministrazione sostenne nel 1883 la spesa di lire 7558 50.

Agli impiegati poi, ai messaggeri e serventi postali, che prestarono con zelo l'opera loro in questo servizio ed ai commessi degli ufizi di 2^a classe, in relazione al movimento dei pacchi verificatosi nei rispettivi ufizi, furono concesse remunerazioni speciali nella misura indicata per ogni provincia dal seguente prospetto:

PROVINCIE	Impiegati delle di- rezioni e degli ufizi alle stazioni, mes- saggeri e serventi	Titolari degli ufizi di 2 ^a classe	Agenti pel recapito dei pacchi a do- micilio	PROVINCIE	Impiegati delle di- rezioni e degli ufizi alle stazioni, mes- saggeri e serventi	Titolari degli ufizi di 2 ^a classe	Agenti pel recapito dei pacchi a do- micilio
Alessandria	1.000	2,124	316	Foggia	900	1,525	58 10
Ancona	560	803	82 70	Forlì	150	455	34 80
Aquila	150	1,666	125	Genova	990	2,232	442
Arezzo	30	809	54 80	Girgenti	90	1,479	7 10
Ascoli Piceno	130	1,003	55 80	Grosseto	140	941	59
Avellino	150	1,291	77 50	Lecce	480	1,940	69 30
Bari	530	2,250	82 80	Livorno	350	364	78 40
Belluno	"	752	81 60	Lucca	90	680	156 30
Benevento	130	628	42 80	Macerata	140	1,197	148 90
Bergamo	"	1,048	34 60	Mantova	40	939	58 80
Bologna	1,360	479	44 50	Massa Carrara	150	510	5 20
Brescia	190	1,246	154 20	Messina	80	2,115	102 50
Cagliari	160	1,747	160	Milano	2,220	2,212	252 90
Caltanissetta	70	1,276	45 20	Modena	180	604	29 90
Campobasso	90	1,583	86 30	Napoli	1,160	1,731	238 80
Caserta	160	2,351	221 10	Novara	180	3,222	302 40
Catania	180	1,583	39 90	Padova	90	511	138
Catanzaro	200	1,670	"	Palermo	540	2,146	31 60
Chieti	320	1,343	120 20	Parma	90	595	27 70
Como	110	2,238	392 10	Pavia	20	1,236	181 90
Cosenza	140	1,996	60 30	Perugia	90	2,157	219 50
Cremona	300	565	164 30	Pesaro	420	718	51 30
Cuneo	390	1,603	163 70	Piacenza	240	471	49 40
Ferrara	60	536	78 10	Pisa	240	882	112 50
Firenze	1,760	1,498	422 20	Porto Maurizio	320	347	31 20

PROVINCIE	Impiegati delle direzioni e degli ufizi alle stazioni, messaggeri e serventi	Titolari degli ufizi di 2 ^a classe	Agenti pel recapito dei pacchi a domicilio	PROVINCIE	Impiegati delle direzioni e degli ufizi alle stazioni, messaggeri e serventi	Titolari degli ufizi di 2 ^a classe	Agenti pel recapito dei pacchi a domicilio
Potenza	160	2,978	83 80	Teramo	•	1,126	44 60
Ravenna	70	388	30 70	Torino	1,810	2,364	246 70
Reggio Calabria . .	160	1,521	54 •	Trapani	120	1,185	50 20
Reggio Emilia . . .	•	520	•	Treviso	200	917	185 40
Roma	1,530	3,127	271 60	Udine	120	1,016	135 10
Rovigo	90	610	153 10	Venezia	390	573	55 10
Salerno	•	2,708	57 90	Verona	340	667	44 80
Sassari	140	1,631	55 50	Vicenza	40	1,087	•
Siena	80	1,052	31 30				
Siracusa	20	1,707	12 90				
Sondrio	60	416	52 60	Totale	22,890	90,890	7,558 50

Furono quindi accordate:

Ai procacci	L.	7,558 50
Agli impiegati, ai messaggeri e serventi	»	22,890 »
Ai commessi degli ufizi di 2 ^a classe	»	90,890 »

Totale L. 121,338 50

Prima di chiudere questi brevi cenni l'Amministrazione non può esimersi dallo attestare come l'Amministrazione delle gabelle, le Società ferroviarie e di navigazione abbiano, mercè i provvedimenti adottati e le sollecite loro prestazioni, cooperato efficacemente alla regolarità di questo servizio.

PARTE QUINTA

Servizio dei vaglia.

Riassunto generale.

Come l'esperienza da lungo tempo ha dimostrato, continuo è l'aumento che si verifica nel lavoro e nelle rendite in questa parte di servizio.

Per dare fin da principio un'idea sommaria dell'incremento stesso anche per quanto riguarda i risultati dell'anno 1883 in relazione a quelli dell'anno precedente, giova mettere in confronto il numero e l'ammontare complessivo dei vaglia emessi e dei pagati di qualsiasi specie raggiunto in cotali anni:

Vaglia emessi nel 1883	N. 4,248,569	per L. 549,125,130	46
Vaglia pagati nel 1883	» 4,665,627	per » 570,584,348	43
In tutto	N. 8,914,196	per L. 1,119,709,478	89
Nel 1882 il totale invece fu di	» 8,575,388	per » 1,089,782,718	94
quindi una differenza in più nel 1883 di	N. 338,808,	per L. 29,926,759	95

Da siffatto confronto emerge che, mentre era già sensibilissimo l'aumento e per numero di vaglia e per valore nell'anno 1882 sul precedente, si ebbe anche nel 1883 rispetto al 1882 un accrescimento sotto ogni aspetto considerevole, al quale, giova dirlo subito, ha pure contri-

buito la estensione data a questo servizio, essendosi in forza del regio decreto del 4 febbraio 1883, incominciato dal successivo luglio ad affidare gradatamente alle Collettorie di 1^a classe la emissione ed il pagamento dei vaglia ordinari e militari, nel limite di lire 50 per ognuno di essi.

Dalle cifre sopra esposte risulta inoltre che il maneggio del denaro negli ufizi di qualsiasi classe raggiunse l'ingente somma di un miliardo e quasi 120 milioni, e ciò soltanto per il lavoro attinente al servizio dell'emissione e del pagamento dei vaglia, mentre altri valori vennero a circolare negli ufizi per servizi connessi o prestati in sussidio di altre Amministrazioni e dei quali si parlerà in appresso.

Anche prima di analizzare come quella ingente somma si scomponga e quanta parte di essa rifletta realmente il movimento economico del paese, già si può scorgere il sempre maggior profitto che di anno in anno vien traendo il pubblico dal servizio dei vaglia e come l'Amministrazione procuri di sempre più soddisfarne le esigenze collo estendere e migliorare tale servizio in ogni parte, del che è una prova l'averlo affidato, come si disse, anche alle Collettorie, perocchè con siffatta disposizione il pubblico medesimo trova ora il beneficio dei vaglia nelle località più remote, nelle quali appunto sono stabilite le Collettorie stesse. Nè può dirsi che il limite per queste, ristretto a lire 50 per ogni vaglia, sia un vincolo gravoso, poichè trattasi di favorire le piccole industrie e le relazioni sociali, non il grande commercio, e ciò coi mezzi di cui l'Amministrazione può senza danno disporre.

Ecco ora i quadri che riassumono il movimento generale dei vaglia repartito per specie e per anno :

A. — Vaglia d'ogni specie emessi.

SPECIE DEI VAGLIA EMESSI	ANNO 1883		ANNO 1882		DIFFERENZE PEL 1883			
	Numero	Valore	Numero	Valore	<i>in più</i>		<i>in meno</i>	
					Numero	Valore	Numero	Valore
Ordinari e di servizio	3,485,997	481,584,502 19	3,336,082	471,580,409 10	152,915	10,004,093 09	"	"
Militari	396,684	2,620,852 67	435,530	2,876,398 37	"	"	38,846	255,545 70
Telegrafici	200,760	45,469,977 75	192,838	45,292,203 96	7,922	177,773 79	"	"
Internazionali emessi dagli ufizi del regno.	99,125	8,566,089 21	82,419	6,871,450 26	16,706	1,694,638 95	"	"
Emessi dagli ufizi italiani all'estero. . . .	17,087	4,104,350 96	12,543	3,593,736 39	4,544	510,614 57	"	"
Alienati dai consoli	23,969	2,364,086 "	20,071	1,843,917 "	3,898	520,169 "	"	"
Rinnovati dalla Direzione generale	24,947	4,386,639 80	22,770	561,125 45	2,177	3,825,514 35	"	"
Somme	4,248,569	549,096,498 58	4,102,253	532,619,240 53	188,162	16,732,803 75	38,846	255,545 70
Aumento per correzioni ai conti	"	28,631 88	"	11,627 04	"	17,004 84	"	"
Risultato definitivo	4,248,569	549,125,130 46	4,102,253	532,630,867 57	188,162	16,749,808 59	38,846	255,545 70
Deduzione della somma minore e maggiore.	4,102,253	532,630,867 57	"	"	38,846	255,545 70	"	"
Differenza nel 1883 <i>in più</i>	146,316	16,494,262 89	"	"	149,316	16,494,262 89	"	"
<i>in meno</i>	"	"	"	"	"	"	"	"

B. — Vaglia d'ogni specie pagati.

SPECIE DEI VAGLIA PAGATI	ANNO 1883		ANNO 1882		DIFFERENZE PEL 1883			
	Numero	Valore	Numero	Valore	<i>in più</i>		<i>in meno</i>	
					Numero	Valore	Numero	Valore
Ordinari e di servizio	3,488,632	477,112,217 44	3,336,065	470,323,203 25	152,567	6,789,014 19	"	"
Militari	391,123	2,576,138 77	427,659	2,855,767 43	"	"	36,536	279,628 66
Telegrafici	200,086	45,374,221 "	192,137	45,270,874 28	7,949	103,346 72	"	"
Internazionali pagati dagli ufizi del regno.	535,646	41,344,755 23	473,391	35,877,556 88	62,255	5,467,198 35	"	"
Pagati dagli ufizi italiani all'estero . . .	1,542	517,819 91	1,346	485,701 52	196	32,118 39	"	"
Consolari	23,651	2,329,646 "	19,956	1,825,538 "	3,695	504,108 "	"	"
Rinnovati dalla Direzione generale . . .	24,947	4,386,639 80	22,581	561,125 45	2,366	3,825,514 35	"	"
Somme	4,665,627	573,641,438 15	4,473,135	557,199,766 81	229,028	16,721,300 "	36,536	279,628 66
Diminuzione per correzioni ai conti . . .	"	3,057,089 72	"	47,915 44	"	3,009,174 28	"	"
Risultato definitivo	4,665,627	570,584,348 43	4,473,135	557,151,851 37	229,028	13,712,125 72	36,536	279,628 66
Deduzione della somma minore dalla maggiore.	4,473,135	557,151,851 37	"	"	36,536	279,628 66	"	"
Differenza pel 1883 { <i>in più</i> .	192,492	13,432,497 06	"	"	192,492	13,432,497 06	"	"
{ <i>in meno</i> .	"	"	"	"	"	"	"	"

Ma i su esposti dati statistici offrono ancora una dimostrazione molto complessa, poichè abbracciano in poche cifre il lavoro eseguito dagli ufizi tutti del regno. Volendo entrare invece in più minuti particolari, si aggiunge il seguente prospetto che dimostra il numero ed il valore dei vaglia emessi e pagati nel 1883 in ciascuna provincia, così pure quelli rilasciati e soddisfatti dalla cassa centrale, dall'ufizio della Repubblica di San Marino, dagli ufizi italiani all'estero e dai regi consoli.

PROVINCIE	VAGLIA EMESSI		VAGLIA PAGATI	
	Numero	Valore	Numero	Valore
Alessandria	107,371	10,958,874 24	108,102	8,522,240 86
Ancona	53,069	6,855,154 19	64,342	6,745,779 28
Aquila	57,355	5,805,259 47	53,973	4,418,091 46
Arezzo	36,455	3,727,229 26	26,169	2,910,886 66
Ascoli	30,697	3,105,847 91	24,623	2,561,637 97
Avellino	43,607	5,197,624 43	34,868	4,918,037 60
Bari	90,560	13,075,873 12	68,884	8,063,707 51
Belluno	21,989	3,862,842 77	38,735	2,745,271 47
Benevento	23,981	3,005,362 49	17,111	1,542,388 55
Bergamo	40,602	4,117,347 37	47,265	3,318,066 18
Bologna	48,812	5,779,627 47	85,811	5,335,642 35
Brescia	55,721	5,558,014 77	57,022	3,743,919 56
Cagliari	74,483	7,514,122 37	49,664	4,839,142 06
Caltanissetta	55,083	6,230,716 68	24,891	2,735,280 42
Campobasso	59,204	6,458,877 58	45,897	5,787,350 07
Caserta	84,992	10,489,684 20	97,563	7,761,915 29
Catania	66,875	9,319,958 19	56,264	7,435,785 23
Catanzaro	64,718	8,463,107 74	48,435	6,235,565 03
Chieti	51,016	6,131,096 95	47,819	4,317,594 11
Como	61,383	8,638,136 42	73,690	7,135,609 55
Cosenza	70,213	8,782,644 07	63,692	7,257,927 28
Cremona	30,829	3,231,355 60	23,954	1,563,298 27
<i>Da riportarsi . . .</i>	1,229,015	146,308,757 29	1,158,774	109,895,136 76

PROVINCIE	VAGLIA EMESSI		VAGLIA PAGATI	
	Numero	Valore	Numero	Valore
<i>Riporto . . .</i>	1,229,015	146,308,757 29	1,158,774	109,895,136 76
Cuneo	87,529	9,002,029 62	93,218	6,713,665 19
Ferrara	30,666	3,358,435 36	18,385	1,431,963 86
Firenze	105,206	15,217,241 36	169,943	14,960,668 22
Foggia	83,555	10,398,564 37	42,120	4,525,600 25
Forlì	33,799	4,650,698 94	32,073	2,613,677 06
Genova	170,339	23,396,641 49	171,603	16,608,772 52
Girgenti	70,924	8,584,795 62	41,063	4,785,726 04
Grosseto	40,070	4,189,017 52	20,841	2,664,877 15
Lecce	79,825	10,869,689 99	43,526	6,153,481 60
Livorno	30,874	7,186,523 93	43,267	6,307,728 64
Lucca	32,323	4,610,335 28	44,352	4,320,924 95
Macerata	41,170	3,854,235 75	34,612	3,040,047 60
Mantova	42,389	4,376,446 .	36,585	2,375,948 12
Massa Carrara	25,421	2,897,512 75	19,483	1,980,505 38
Messina	61,61 .	7,595,319 42	55,072	5,973,101 18
Milano	120,262	23,317,510 91	347,127	23,096,664 91
Modena	30,899	4,363,031 04	40,253	3,114,436 60
Napoli	123,998	34,486,283 90	292,041	32,608,671 24
Novara	101,392	11,681,063 66	114,754	9,811,862 15
Padova	37,856	4,589,101 93	40,704	2,960,049 88
Palermo	103,535	16,537,030 68	137,420	14,778,747 28
Parma	30,458	3,091,963 19	37,334	2,329,895 12
Pavia	60,990	6,309,740 24	51,925	3,751,399 79
Perugia	102,833	10,480,112 04	79,081	7,310,893 42
Pesaro	37,623	3,397,410 05	33,695	2,444,134 62
Piacenza	23,773	2,685,493 26	34,781	1,796,151 89
Pisa	43,456	5,142,508 50	46,950	4,068,432 46
Porto Maurizio	30,242	3,114,823 73	24,894	1,971,091 03
Potenza	89,727	10,383,313 31	63,655	7,761,345 61
Ravenna	28,671	3,214,363 27	23,895	1,928,785 93
<i>Da riportarsi . . .</i>	3,130,431	409,289,994 40	3,393,396	314,084,386 45

PROVINCIE	VAGLIA EMESSI		VAGLIA PAGATI	
	Numero	Valore	Numero	Valore
<i>Riporto . . .</i>	3,130,431	409,289,944 40	3,393,396	314,084,386 45
Reggio Calabria.	48,170	5,610,246 79	31,957	3,097,980 37
Reggio Emilia.	21,825	2,853,109 24	32,053	2,610,366 14
Roma	259,414	31,217,222 09	318,205	26,737,741 64
Rovigo.	29,191	4,074,502 59	13,252	1,267,201 02
Salerno	77,795	9,298,503 72	79,552	8,080,166 85
Sassari.	53,348	5,358,351 58	33,533	3,222,735 98
Siena	36,752	3,527,399 59	36,229	3,254,057 81
Siracusa	48,624	5,633,404 51	26,485	2,783,934 54
Sondrio	15,210	1,658,706 10	12,189	1,129,993 82
Teramo	32,845	2,933,598 81	20,444	2,045,538 75
Torino.	162,474	21,740,487 20	308,616	19,708,189 15
Trapani	44,613	5,141,549 88	27,858	2,764,050 46
Treviso	34,214	3,209,974 96	34,650	2,235,869 56
Udine	53,385	7,440,150 33	73,334	5,502,598 82
Venezia	47,582	7,366,639 09	57,151	6,756,897 25
Verona	42,269	4,245,537 61	52,335	2,872,389 62
Vicenza.	39,306	3,768,457 53	35,381	2,789,516 50
Cassa centrale	4,396	3,706,367 35	52,162	157,758,808 93
San Marino.	722	147,218 45	317	31,183 94
Alessandria d'Egitto.	10,589	2,698,774 44	712	179,075 94
Goletta.	587	144,564 52	56	7,065 25
Susa di Tunisia	485	112,159 16	82	52,700 31
Tripoli di Barberia	475	115,802 53	11	1,175 79
Tunisi	4,951	1,033,050 31	685	278,059 46
Consolati.	23,969	2,364,086 .	35	3,114 .
Rinnovazioni	24,947	4,386,639 80	24,947	4,386,639 80
Totali . . .	4,248,569	549,096,498 58	4,665,627	573,641,438 15
Aumento per rettificazioni	28,631 88	.	.
Diminuzione	3,057,089 72
Somme definitive . . .	4,248,569	549,125,130 46	4,665,627	570,584,348 43

Colla scorta di questo prospetto si può vedere quali sono le provincie ove maggiore è lo sviluppo del servizio e avere anche un criterio per giudicare dell'attività industriale e commerciale di ciascuna di esse.

Riguardo al *numero dei vaglia*, le provincie nelle quali essi risultano *emessi* in maggior quantità sono quelle di:

Roma	N. 259,414
Genova.	» 170,339
Torino	» 162,474
Napoli	» 123,998
Milano	» 120,262
Alessandria	» 107,371
Firenze.	» 105,206
Palermo	» 103,535
Perugia	» 102,833
Novara	» 101,392

Le provincie in cui se ne *pagarono* di più sono:

Milano	N. 347,127
Roma.	» 318,205
Torino	» 308,616
Napoli	» 292,041
Genova.	» 171,603
Firenze.	» 169,943
Palermo	» 137,420
Novara	» 114,754
Alessandria	» 108,102

Circa le *somme* rappresentate dai vaglia *emessi*, le provincie nelle quali se ne incassarono in maggior quantità sono:

Napoli	per L.	31,486,283	90
Roma.	»	31,217,222	09
Genova.	»	23,396,641	49
Milano	»	23,317,510	91
Torino	»	21,740,487	20
Palermo	»	16,537,030	68
Firenze.	»	15,217,241	36

Quelle in cui se ne *pagarono* di più sono:

Napoli	per L.	32,608,671	24
Roma.	»	26,737,741	64
Milano	»	23,096,664	91
Torino	»	19,708,189	15
Genova.	»	16,608,772	52
Firenze.	»	14,960,668	22
Palermo	»	14,778,747	28

Utili dell'Amministrazione.

Aumentando sempre, come fu dimostrato, la quantità dei vaglia emessi e le somme spedite col mezzo dei medesimi, naturalmente crescono anche gli utili dell'Amministrazione.

Questi come rilevasi dallo specchio qui appresso asciesero nel 1883 a lire 2,968,495 24 con un aumento in confronto del 1882 di lire 54,838 53.

Quest'aumento è però in realtà assai superiore perocchè le tasse riscosse nel 1883, specialmente pei vaglia ordinari ed internazionali, sor-

passarono quelle del 1882 di oltre 150,000 lire; ma a ridurlo alle proporzioni suddette contribuirono i *vaglia perenti*, l'importo dei quali nel 1882 fu di 178,000 lire, mentre nel 1883 non fu che di lire 79,000. poco più.

Di questo minor profitto l'Amministrazione però non se ne duole, poichè significa una minor perdita per il pubblico e dimostra la premura sua di procurare il pagamento dei vaglia durante il periodo della loro validità. Essa ha pure dal 1° gennaio 1883 mandato ad effetto la provvida disposizione, cui già accennavasi nella relazione precedente, di avvertire cioè i mittenti dei vaglia non riscossi dopo un anno della loro emissione onde siano messi in grado di chiederne la rinnovazione a proprio favore o del destinatario, per il che verrà sempre più scemando il numero dei vaglia perenti, e quindi l'importo di questo cespite.

Ecco ora il prospetto suaccennato:

TITOLI		SOMME parziali	TOTALI
Tasse riscosse . . .	sui vaglia ordinari	2,170,383 30	2,886,513 33
	id. militari	22,418 12	
	id. telegrafici	294,075 31	
	id. internazionali	330,508 59	
	id. consolari	67,375 90	
	sui titoli di credito	182 75	
	per correzioni ai conti	1,569 36	
Profitti eventuali. . .	vaglia perenti	79,346 35	81,981 91
	interessi sulle cambiali dei consoli .	2,635 56	
		1883	2,968,495 24
		1882	2,913,656 71
		Aumenti dell'anno . . .	54,838 53

Movimento del numerario.

Già fu fatto cenno in principio della ingente quantità di valori circolanti negli ufizi per la emissione e per il pagamento dei vaglia e la somma di oltre un miliardo è realmente quella che durante l'anno fu maneggiata dagli impiegati e dai titolari degli ufizi di 1^a e 2^a classe.

Ora però vuolsi dare un'idea esatta del movimento effettivo del numerario fra gli ufizi e le Direzioni per versamenti degli ufizi medesimi, per versamenti delle Direzioni nelle tesorerie, per sovvenzioni spedite dalle Direzioni agli ufizi, per versamenti dei regi consoli, per versamenti delle Amministrazioni estere alla nostra, e per rimborsi alle Amministrazioni estere medesime.

Tale movimento nel 1883 sali alla ingente cifra di lire 799,708,580 82 con un aumento così di lire 44.017.352 66 in confronto dell'anno precedente, come vien dimostrato dal seguente prospetto:

	ANNO 1883	ANNO 1882	DIFFERENZE NEL 1883	
			<i>in più</i>	<i>in meno</i>
Versamenti degli ufizi. . . .	351,974,624 28	330,126,497 08	21,848,127 20	.
Id. delle casse provinciali	159,274,064 45	150,707,310 43	8,566,754 02	.
Versamenti dei consolati . .	2,254,382 70	1,976,592 88	277,789 82	.
Id. delle Amministrazioni postali estere . .	27,546,382 80	21,293,494 98	6,252,887 91	.
Sovvenzioni agli ufizi. . . .	182,153,966 05	170,609,880 71	11,544,085 34	.
Id. alle casse provinciali	76,487,456 29	80,972,852 12	.	4,485,395 83
Rimborsi alle Amministrazioni postali estere	17,704 16	4,599 96	13,104 20	.
Somme	799,708,580 82	755,691,228 16	48,502,748 49	4,485,395 83
Deduzione delle somme minori dalle maggiori. . . .	755,691,228 16		4,485,395 83	
Aumento nel 1883	44,017,352 66		44,017,352 66	

La diminuzione che si scorge nella cifra della sovvenzioni ricevute dalle casse provinciali, dipende da ciò che, cessato il corso forzoso, fu tolto l'obbligo di pagare in oro i vaglia internazionali, e quindi minore il bisogno nelle Direzioni di provvedersi di tal moneta. Se malgrado quella diminuzione, che è di lire 4,485,395 83, v'è pur sempre l'aumento di sopra indicato di lire 44,017,352 66 devesi attribuirne la causa anche alla larga parte presa dagli ufizi di ogni classe al cambio in spezzati di argento dei biglietti da lire 2, lire 1 e centesimi 50, che man mano vennero ritirati dalla circolazione.

Non solo questo cambio si verificò pel raccogliersi dei cennati biglietti negli ufizi in dipendenza dei vari rami del servizio, ma anche perchè gli ufizi medesimi vennero in sussidio al Tesoro cambiando al pubblico i biglietti stessi e quelli di taglio superiore in moneta divisionaria, della quale furono appositamente provveduti, allo scopo di mettere con sollecitudine in circolazione cotal moneta. Questo incarico dato agli ufizi postali tornò di gran giovamento al pubblico ed al Tesoro medesimo, e promosse in modo non dubbio con maggior sollecitudine la diffusione degli spezzati d'argento anche nei paesi più lontani dai centri.

Pagamenti per conto del Tesoro.

Coi fondi che provengono dal servizio dei vaglia e talora altresì con apposite sovvenzioni, si è provveduto anche nel 1883 ed in più larga misura che negli anni precedenti a far pagare da tutti gli ufizi del regno spese per conto del Tesoro.

Di quanto vantaggio sia questa prestazione degli ufizi postali è facile persuadersi. Il maggior numero dei pensionati non dimora nei centri, ove è più costosa la vita, ma sibbene nelle piccole borgate. Dover recarsi alla sede di un ufizio finanziario per riscuotere la tenue pensione è bene spesso gravoso per le persone in età o sofferenti come il più delle volte sono i pensionati. Col mezzo della posta invece la più parte di essi ri-

scuote il proprio assegno in luogo. Devesi dire lo stesso per gli ex-religiosi e per il clero cui vengono pagati in molti casi gli assegni loro spettanti dagli ufizi di posta.

In non poche località si pagano parimenti gli stipendi ai funzionari giudiziari, agli impiegati degli Istituti d'istruzione; si pagano assegni anche considerevoli ai Comandi delle truppe dislocate, alle Tenenze dell'arma dei reali carabinieri, a quelle delle guardie doganali.

In forza poi della legge del 29 giugno 1882, n° 835 (serie 3^a) gli ufizi postali col 1° gennaio 1883 furono incaricati di pagare le spese di giustizia laddove non vi sono ricevitori del registro, e le anticipazioni ai testimoni chiamati innanzi alle autorità giudiziarie lontane dalle residenze dei testimoni stessi. Sono pagamenti che in complesso salgono a cifra considerevole, frazionati inoltre fra un gran numero di percipienti e per somme spesso di una lira o poco più. Devonsi circondare di parecchie cautele, e non è a dire quanto grave sia il lavoro per gli ufizi che pagano e per le Direzioni che raccolgono i titoli pagati per versarli nelle Tesorerie.

Nel 1883 altri importantissimi pagamenti furono affidati alla Posta. Vogliamo dire la distribuzione dei sussidi concessi ai danneggiati dalle inondazioni in forza della legge 27 dicembre 1882, n° 1147. Erano lire 6,500.000 da ripartirsi nelle provincie venete e in talune lombarde. Straordinario il numero dei creditori e brevissimo il tempo assegnato all'eseguire i pagamenti, giacchè tanto più prezioso riusciva il soccorso dello Stato quanto più prontamente veniva corrisposto.

Il Tesoro si assunse di far pagare dalle Tesorerie le quote superiori a lire 1000; la Posta si incaricò di pagare nella residenza dei percipienti le quote inferiori, che erano le più.

In meno di 20 giorni nelle dette provincie si pagarono dagli ufizi postali lire 3,168.738 58 a 30,334 creditori.

In tanta circolazione di valori, nella suddivisione di quella somma a così vistoso numero di persone, e in sì poco tempo, non vi fu alcuna perdita nè alcun ritardo, tanto che il pubblico e le Autorità politiche ed il Tesoro tributarono elogi ai funzionari postali.

Per avere un'idea sommaria di quei pagamenti basterà l'accennare che nella provincia :

di Venezia	si pagarono L.	512,307
» Padova	id.	» 193,844
» Treviso	id.	» 356,240
» Vicenza	id.	» 262,065
» Verona	id.	» 550,736
» Belluno	id.	» 354,368
» Rovigo	id.	» 519,716
» Brescia	id.	» 163,402
» Udine	id.	» 76,644

Nel prospetto che segue i pagamenti ai danneggiati dalle inondazioni, perchè eccezionali, non sono compresi, e ciò malgrado, come il prospetto medesimo dimostra, nell'anno 1883 si ebbe un aumento di pagamenti per conto del Tesoro in confronto di quelli eseguiti nel 1882 di lire 7,479,155 66, essendo i medesimi saliti alla somma di lire 48,135,502 35.

Ecco ora il prospetto dei pagamenti stessi eseguiti in ciascuna provincia :

PROVINCIE	SOMME pagate	PROVINCIE	SOMME pagate
Alessandria	1,138,626 21	<i>Riporto</i> . . .	2,965,108 89
Ancona	200,404 39	Belluno	706,671 33
Aquila	314,737 36	Benevento	90,251 95
Arezzo	189,418 04	Bergamo	245,067 37
Ascoli Piceno	340,833 86	Bologna	196,342 26
Avellino	150,969 11	Brescia	754,988 35
Bari	630,119 92	Cagliari	1,210,072 22
<i>Da riportarsi</i> . . .	2,965,108 89	<i>Da riportarsi</i> . . .	6,168,502 37

PROVINCIE	S O M M E pagate	PROVINCIE	S O M M E pagate
<i>Riporto</i>	6,168,502 37	<i>Riporto</i>	26,420,818 52
Caltanissetta	336,414 86	Parma	262,451 54
Campobasso	116,602 85	Pavia	448,000 74
Caserta	871,896 53	Perugia	770,706 52
Catania	702,582 72	Pesaro	438,984 03
Catanzaro	1,486,585 40	Piacenza	97,773 75
Chieti	320,319 30	Pisa	278,000 15
Como	451,605 92	Porto Maurizio	498,332 64
Cosenza	842,580 84	Potenza	651,209 56
Cremona	338,436 42	Ravenna	331,081 96
Cuneo	1,052,414 91	Reggio Calabria	72,965 25
Ferrara	462,415 03	Reggio Emilia	116,221 25
Firenze	1,351,252 84	Roma	3,180,976 96
Foggia	484,142 76	Rovigo	536,708 28
Forlì	270,145 81	Salerno	831,952 47
Genova	2,243,367 78	Sassari	1,620,606 35
Girgenti	509,917 12	Siena	315,747 22
Grosseto	292,252 15	Siracusa	898,961 43
Lecce	732,747 93	Sondrio	115,589 33
Livorno	831,859 41	Teramo	82,432 09
Lucca	216,537 74	Torino	2,420,676 43
Macerata	424,108 35	Trapani	710,017 58
Mantova	133,399 91	Treviso	414,614 97
Massa Carrara	63,504 27	Udine	936,908 82
Messina	1,183,529 39	Venezia	773,735 03
Milano	470,652 40	Verona	798,999 47
Modena	249,888 92	Vicenza	446,685 79
Napoli	1,797,953 38	Cassa centrale	3,664,344 22
Novara	993,650 09		
Padova	2,151 78	Totale 1883	48,135,502 35
Palermo	1,019,399 34	Id. 1882	40,656,346 69
<i>Da riportarsi</i>	26,420,818 52	<i>In più nel 1883</i>	7,479,155 66

Profittando infine dei crediti per vaglia verso le estere Amministrazioni, anche nel 1883 si pagarono all'estero per conto del Tesoro cambiali come segue:

sulla Germania . . . N. 13 per L.	238,539
» Svizzera » 5 » »	38,837
In tutto . . . N. <u>18</u> per L.	<u>277,376</u>

Parimenti i regi consoli, coi fondi derivanti dal servizio dei vaglia consolari, pagarono assegni ai comandanti delle regie navi di passaggio od ancorate nei porti di loro residenza, le seguenti somme:

cambiali n° 38 per lire 236,740.

E così pure gli ufizi postali italiani all'estero hanno pagato:

per conto del Ministero dell'interno . . . L.	138,884
per conto di quello degli esteri. »	6,041
per altri titoli »	70,000
In totale . . . L.	<u>214,925</u>

Ossia, per un motivo o per un altro, in tutto furono pagate all'estero lire 729,041 per conto del Tesoro coi fondi provenienti dal servizio dei vaglia.

Perdite dell'Amministrazione.

In tanta quantità di valori che entrarono negli ufizi e che circolarono fra essi e le Direzioni, sia in dipendenza del servizio dei vaglia, sia in seguito al pagamento di spese per conto del Tesoro, o al cambio di biglietti cessanti dalla circolazione, le perdite subite dalla posta, benchè sempre dolorose, non possono però dirsi considerevoli.

Esse asciesero nel 1883:

per furti negli ufizi.	L.	3,608	34
per malversazioni	»	19,504	09
per smarrimento di gruppi.	»	3,248	34
per trafugamento di gruppi	»	3,745	88
in tutto a	L.	30,106	65
Nel 1882 le perdite furono di	»	41,103	42
Nel 1883 il danno fu dunque minore di	L.	<u>10,996</u>	<u>77</u>

Non devesi poi ritenere che tutta la somma di lire 30.106 65 non possa recuperarsi. Per quanto riguarda le malversazioni la relativa perdita verrà reintegrata in gran parte; così dicasi pel danno derivato da gruppi smarriti, giacchè gli impiegati ed i procacci colpevoli di abusi o di trascuratezza sono tenuti a rifondere i valori perduti.

L'Amministrazione non è lontana dal ritenere che più della metà della somma sovra indicata sarà recuperata, cosicchè il danno reale si ridurrà a circa lire 15,000.

Tale somma può ben dirsi esigua se si ha riguardo al movimento effettivo del numerario che nel 1883 fu di quasi 800 milioni, come già si è dimostrato.

L'Amministrazione poi procura con tutti i mezzi che sono a sua disposizione di estendere la vigilanza e il riscontro sulle operazioni di ogni agente, e però nutre fiducia di veder sempre più scemare i danni derivanti da circostanze non dipendenti dalle condizioni generali della pubblica sicurezza.

Ultimata la rassegna generale del servizio, verremo ora a discorrere delle parti di cui si compone, suddividendole, come nelle precedenti relazioni, in vaglia dell'interno del regno (ordinari, militari, telegrafici e di servizio), ed in vaglia internazionali e consolari. Parleremo quindi di quelli rinnovati e duplicati, e finalmente della revisione dei conti pre-

sentati dai contabili delle Direzioni, degli ufizi e delle Collettorie di 1^a classe, dalle Amministrazioni estere e dai regi consolati, conti che nel 1883 ascensero alla rilevantissima cifra di 4266.

Prima però vogliamo dire una parola sulle *Istruzioni* che servono di guida ai nostri impiegati nell'eseguire il servizio di cui si tratta, perocchè anche le medesime giovano al pubblico pel fatto che se le prescrizioni sono osservate, si evitano al pubblico stesso noie, ritardi e qualche volta danni.

Al duplice scopo quindi e di facilitare agli impiegati l'adempimento dei loro doveri col fornir loro una raccolta completa e ben ordinata delle norme che reggono il servizio dei vaglia, e di evitare inconvenienti al pubblico, l'Amministrazione nel 1883 ha rifusa la Istruzione già in uso per gli ufizi, introducendovi tutte le modificazioni che si verificarono in questi ultimi anni, per modo che colla medesima possono ora risolvere, senza ritardo, ogni ben che minima questione avesse a sorgere sia a riguardo dei vaglia interni, sia a riguardo dei vaglia internazionali e consolari, come pure a riguardo dei titoli di credito.

E perchè anche la parte direttiva non mancasse d'una guida chiara e precisa, l'Amministrazione ha compilato un'altra Istruzione per le Direzioni, Istruzione che vedrà a giorni la luce, la quale raccogliendo anch'essa in modo ordinato le disposizioni date di mano in mano, completerà, per così dire, il codice della importante materia, faciliterà il compito degli impiegati che soprintendono al delicato servizio, e ridonderà pure a vantaggio del pubblico.

Vaglia interni.

a) Ordinari.

Nel 1883 i vaglia ordinari diedero un aumento sul 1882 di n° 152,915 titoli per lire 10,004,093 09, poichè nella loro totalità, giusta il quadro A, ne furono emessi n° 3,485,997 per lire 481,584,502 19, mentre nell'anno precedente ne furono rilasciati n° 3,336,082 per lire 471,580,409 e centesimi 10.

Se si deducono poi i vaglia di servizio, dei quali si dirà fra breve, cioè quelli emessi per giro di fondi e per semplificare le operazioni amministrative e di contabilità, in n° di 146,421 per lire 102,040,818 85, si hanno sempre n° 3,339,576 vaglia per lire 379,543,683 34 emessi a *pagamento*, mentre nel 1882 furono soltanto di n° 3,188,861 per lire 341,623,297 60, con un aumento così di 150,715 per lire 37,920,385 74.

Quest'aumento ripete la sua cagione certamente in una sempre crescente attività commerciale del paese e nelle più estese relazioni fra provincia e provincia, ma è anche probabile che lo scomparire dalla circolazione dei biglietti da centesimi 50, lire 1 e lire 2, e la sostituzione dell'argento divisionario, abbiano indotto il pubblico a servirsi dei vaglia nei casi, nei quali precedentemente esso spediva i biglietti nelle corrispondenze ordinarie o raccomandate.

Anche nel 1883 la proporzione fra il numero ed il valore dei singoli vaglia ordinari *a tassa* si mantenne uguale a quella degli anni scorsi.

b) *Vaglia militari.*

I vaglia militari offrono anche nell'anno 1883 una diminuzione nel numero e nell'ammontare in confronto dell'anno precedente.

Infatti quelli emessi nel 1882 giusta il quadro A furono n° 435,530 per lire 2,876,398 37; nel 1883 invece discesero a n° 396,684 per lire 2,620,852 67 con una diminuzione di n° 38,846 per lire 255,545 70.

Le cause che la produssero sono le stesse già accennate nelle precedenti relazioni, cause che devono cessare collo scomparire dalla circolazione dei biglietti di piccolo taglio, dei quali i mittenti continuano ora a servirsi per inviare sussidi ai soldati destinatari.

c) *Vaglia telegrafici.*

Il servizio relativo ai vaglia telegrafici si sviluppa sempre più. Nel 1882 si ebbero n° 192,838 vaglia emessi per lire 45,292,203 96; nel 1883 furono n° 200,760 vaglia per lire 45,469,977 75; l'aumento è dunque di n° 7922 titoli per lire 177,773 79.

Sebbene per l'importo siffatto aumento non è considerevole, esso però è tale pel numero dei vaglia e dimostra che il pubblico accoglie ognora con favore la comodità offertagli di sollecitare l'invio di somme a destinazione.

d) *Vaglia di servizio.*

Questa specie di vaglia ha un interesse tutt'affatto amministrativo, servendo essi esclusivamente, come già si disse, a semplificare il lavoro ed a diminuire il giro del numerario. Nel 1883 cessò il bisogno di emettere vaglia di servizio pagabili in oro in seguito all'abolizione del corso forzoso e quindi in confronto del 1882 vi è una diminuzione nel numero e nel valore di tali vaglia, giacchè le Direzioni provinciali non ebbero bisogno di ritirare sovvenzioni in moneta metallica dalle tesorerie.

Difatti nel 1882 il numero di tali vaglia pagabili in carta e in oro fu di n° 147,221 per lire 130,478,186 54; quello del 1883 fu invece di numero 146,421 per lire 102,040,818 85 con una diminuzione di n° 800 vaglia per lire 28,437,367 69. Nella quantità numerica è minore la differenza, poichè in parte servi di compenso la maggior quantità di vaglia emessi per associazioni ai giornali, il valore dei quali è per ognuno di lieve entità.

Vaglia internazionali ed uffzi italiani all'estero.

Al primo luglio 1883 in forza di uno speciale accordo firmato dai capi delle due Amministrazioni postali, come fu accennato nella precedente relazione, andò in vigore il cambio dei vaglia fra l'Italia e i possedimenti inglesi del Canada.

I risultati di questo nuovo servizio furono abbastanza buoni da dimostrarne l'utilità e tali da fare anche prevedere un progressivo sviluppo, il che è confermato dal movimento verificatosi nei primi sei mesi del 1884.

Nel passato anno non furono conclusi altri accordi per attuare il

cambio dei vaglia con altri paesi, e le trattative che erano in corso con qualche Amministrazione furono sospese in attesa delle deliberazioni del Congresso postale a Lisbona, nella quale occasione sperasi saranno discusse ed adottate talune proposte di aggiunte all'accordo sulla materia firmato a Parigi il 4 giugno 1878, che vincerebbero molte difficoltà e lo renderebbero accessibile pure a queglii Stati, che nelle condizioni attuali di esso, per la loro interna organizzazione non potrebbero accettarlo.

Avvertesi, tuttavia, essere imminente la conclusione di una convenzione speciale colla Francia, mercè la quale il pubblico dei due paesi rimarrà autorizzato a fare annunziare i suoi vaglia per mezzo del telegrafo. È un beneficio questo che sarà di mano in mano esteso ai rapporti con altri paesi.

Ciò premesso, il servizio dei vaglia internazionali, preso nel suo complesso, continuò a dare nel 1883 risultati più che soddisfacenti, locchè è dimostrato dai quadri *A* e *B* e specialmente da quelli che seguono, dai quali apparisce che i vaglia italiani pagati all'estero furono in detto anno n° 99,129 per lire 8,566,346. 05. compresi i 4 vaglia dell'interno del Regno pel complessivo importo di lire 256 84 pagati eccezionalmente da ufizi all'estero, e quelli internazionali pagati in Italia n° 535,646 per lire 41,344,755. 23, con un aumento in confronto al 1882 di n° 16,710 vaglia emessi per lire 1,694,895. 79 e n° 62,255 vaglia pagati per lire 5,467,198. 35.

Quadro riassuntivo del numero e valore dei vaglia tratti dall'Italia e pagati durante l'anno 1883 dalle diverse Amministrazioni estere con le quali esiste un accordo, compreso quelli pagati dagli uffici italiani di Alessandria d'Egitto, Tunisi, Goletta, Susa di Tunisi e Tripoli in confronto con l'anno 1882.

AMMINISTRAZIONI ESTERE	ANNI				DIFFERENZE PEL 1883			
	1883		1882		<i>in più</i>		<i>in meno</i>	
	Numero dei vaglia	Valore	Numero dei vaglia	Valore	Numero dei vaglia	Valore	Numero dei vaglia	Valore
Antille Danesi	"	"	"	"	"	"	"	"
Austria-Ungheria	6,240	782,892 55	4,032	467,302 08	2,208	315,590 47	"	"
Belgio	2,140	185,317 80	1,830	157,641 87	310	27,675 93	"	"
Canada	11	1,788 40	"	"	11	1,788 40	"	"
Danimarca	51	6,027 66	64	7,368 45	"	"	13	1,340 79
Egitto	356	75,697 60	344	78,722 43	12	"	"	3,024 83
Francia	55,621	3,954,451 "	48,139	3,277,008 88	7,482	677,442 12	"	"
Germania	11,296	953,062 26	8,719	763,271 72	2,577	189,790 54	"	"
Gran Bretagna	6,260	301,883 30	5,362	343,963 01	898	47,920 29	"	"
India Britannica	14	2,397 66	29	5,217 78	"	"	15	2,820 12
Indie Neerlandesi	1	50 "	1	200 "	"	"	"	150 "
Lussemburgo	23	2,197 35	28	2,847 10	"	"	5	649 75
Norvegia	49	7,677 47	47	5,800 92	2	1,876 55	"	"
Olanda	222	19,706 31	115	10,931 52	107	8,774 79	"	"
Portogallo	72	15,276 35	74	10,420 59	"	4,855 76	2	"
Romania	137	27,980 03	118	19,001 35	19	8,978 68	"	"
Stati Uniti d'America Settentr.	981	136,598 14	858	123,082 87	123	13,515 27	"	"
Svezia	32	2,333 90	45	4,882 78	"	"	13	2,548 88
Svizzera	14,077	1,482,931 52	11,260	1,107,935 39	2,817	374,996 13	"	"
Somme	97,583	8,048,269 30	81,065	6,385,598 74	16,566	1,673,204 93	48	10,534 37
Alessandria d'Egitto	709	179,050 94	749	221,837 99	"	"	40	42,787 05
Tunisi	685	278,059 46	509	243,770 08	176	34,289 38	"	"
Goletta	55	6,833 41	43	6,343 30	12	490 11	"	"
Susa di Tunisi	82	52,700 31	24	8,891 35	58	43,808 96	"	"
Tripoli	11	1,175 79	29	5,008 80	"	"	18	3,833 01
Somme	99,125	8,566,089 21						
Vaglia dell'interno del Regno eccezionalmente pagati dagli uffici di Alessandria di Egitto e della Goletta	4	256 84	"	"	4	256 84	"	"
Somme	99,129	8,566,346 05	82,419	6,871,450 26	16,816	1,752,050 22	106	57,154 43
Deduzione della somma minore dalla maggiore	82,419	6,871,450 26			106	57,154 43		
Differenza <i>in più</i> pel 1883	16,710	1,694,895 79			16,710	1,694,895 79		

Quadro riassuntivo del numero e valore dei vaglia pagati in Italia nell'anno 1883 e provenienti dalle Amministrazioni estere con le quali esiste un accordo compresi quelli tratti sull'Italia dagli uffici italiani di Alessandria d'Egitto, Tunisi, Goletta, Susa di Tunisi e Tripoli, e confronto con l'anno 1882.

AMMINISTRAZIONI ESTERE	ANNI				DIFFERENZE PEL 1883			
	1883		1882		<i>in più</i>		<i>in meno</i>	
	Numero dei vaglia	Valore	Numero dei vaglia	Valore	Numero dei vaglia	Valore	Numero dei vaglia	Valore
Antille Danesi	8	745 „	3	130 „	5	615 „	„	„
Austria-Ungheria	47,290	2,861,219 68	28,315	1,763,794 91	18,975	1,097,424 77	„	„
Belgio	3,543	408,243 85	3,251	355,157 59	292	53,086 26	„	„
Canada	132	20,832 95	„	„	132	20,832 95	„	„
Danimarca	180	17,985 89	183	12,923 32	„	5,062 57	3	„
Egitto	7,761	934,450 34	5,905	844,429 56	1,856	90,020 78	„	„
Francia	365,560	24,053,208 46	341,671	21,876,607 56	23,889	2,176,600 90	„	„
Germania	19,119	1,586,527 84	17,258	1,412,938 35	1,861	173,589 49	„	„
Gran Bretagna	9,882	846,894 50	8,273	701,813 80	1,609	145,080 70	„	„
India Britannica	241	35,493 70	214	39,495 20	27	„	„	4,001 50
Indie Orientali Neerlandesi. .	36	4,189 47	29	2,420 16	7	1,769 31	„	„
Lussemburgo.	355	24,528 54	257	18,908 60	98	5,619 94	„	„
Norvegia.	56	3,565 34	55	3,453 46	1	111 88	„	„
Olanda	791	57,787 09	786	63,553 77	5	„	„	5,766 68
Portogallo	755	104,616 70	575	83,673 62	180	17,943 08	„	„
Romania.	3,668	455,152 79	2,307	333,999 08	1,361	121,153 71	„	„
Stati Uniti d'America Settentr.	26,223	3,646,649 35	19,705	2,701,775 85	6,518	944,873 50	„	„
Svezia	245	21,277 25	171	15,741 75	74	5,535 50	„	„
Svizzera	32,714	2,160,035 53	31,890	2,053,003 91	824	107,031 62	„	„
Somme . . .	518,559	37,240,404 27	460,848	32,283,820 49	57,714	4,966,351 96	3	9,768 18
Alessandria d'Egitto.	10,589	2,698,774 44	7,026	2,133,682 12	3,563	565,092 32	„	„
Tunisi.	4,951	1,033,050 31	4,377	1,181,711 „	574	„	„	148,600 69
Goletta	587	144,564 52	576	163,682 38	11	„	„	19,117 86
Susa di Tunisi	485	112,159 16	278	80,610 49	207	31,548 67	„	„
Tripoli.	475	115,802 53	286	34,050 40	189	81,752 13	„	„
Somme . . .	535,646	41,344,755 23	473,391	35,877,556 88	62,258	5,644,745 08	3	177,546 73
Deduzione della somma minore dalla maggiore. . . .	473,391	35,877,556 88			3	177,546 73		
Aumento nel 1883 . . .	62,255	5,467,198 35			62,255	5,467,198 35		

**Quadro riassuntivo dei vaglia internazionali emessi e pagati durante l'anno 1883
in confronto con l'anno 1882.**

AMMINISTRAZIONI ESTERE	ANNI				DIFFERENZE PEL 1883			
	1883		1882		<i>in più</i>		<i>in meno</i>	
	Numero dei vaglia	Valore	Numero dei vaglia	Valore	Numero dei vaglia	Valore	Numero dei vaglia	Valore
Antille Danesi	8	745	3	130	5	615	.	.
Austria-Ungheria	53,530	3,644,112 23	32,347	2,231,096 99	21,183	1,413,015 24	.	.
Belgio	5,683	592,561 65	5,081	512,799 46	602	80,762 19	.	.
Canada	143	22,621 35	.	.	143	22,621 35	.	.
Danimarca	231	24,013 55	247	20,291 77	.	3,721 78	16	.
Egitto	8,117	1,010,147 94	6,249	923,151 99	1,868	86,995 95	.	.
Francia	421,181	28,007,659 46	389,810	25,153,616 44	31,371	2,854,043 02	.	.
Germania	30,415	2,539,590 10	25,977	2,176,210 07	4,438	363,380 03	.	.
Gran Bretagna	16,142	1,238,777 80	13,635	1,045,776 81	2,507	193,000 99	.	.
India Britannica	255	37,891 36	243	44,712 98	12	.	.	6,821 62
Indie Orientali Neerlandesi . .	37	4,239 47	30	2,620 16	7	1,619 31	.	.
Lussemburgo	378	26,725 89	285	21,755 70	93	4,970 19	.	.
Norvegia	105	11,242 81	102	9,254 38	3	1,988 43	.	.
Olanda	1,013	77,493 40	901	74,485 29	112	3,008 11	.	.
Portogallo	827	116,893 05	649	94,094 21	178	22,798 84	.	.
Romania	3,805	483,132 82	2,425	353,000 43	1,380	130,132 39	.	.
Stati Uniti d'America Settent.	27,204	3,783,247 49	20,563	2,824,858 72	6,641	958,388 77	.	.
Svezia	277	23,611 15	216	20,624 53	61	2,986 62	.	.
Svizzera	46,791	3,642,967 05	43,150	3,160,939 30	3,641	482,027 75	.	.
Somme . . .	616,142	45,288,673 57	541,913	38,669,419 23	74,245	6,626,075 96	16	6,821 62
Alessandria d'Egitto	11,301	2,877,850 38	7,775	2,355,520 11	3,526	522,330 27	.	.
Tunisi	5,636	1,311,109 77	4,886	1,425,481 08	750	.	.	114,371 31
Goletta	643	151,629 77	619	170,025 68	24	.	.	18,395 91
Susa di Tunisi	567	164,859 47	302	89,501 84	265	75,357 63	.	.
Tripoli	486	116,978 32	315	39,059 20	171	77,919 12	.	.
Somme . . .	634,775	49,911,101 28	555,810	42,749,007 14	78,981	7,301,682 98	16	139,588 84
Deduzione della somma minore dalla maggiore	555,810	42,749,007 14	.	.	16	139,588 84	.	.
Differenza <i>in più</i> pel 1883 . .	78,965	7,162,094 14	.	.	78,965	7,162,094 14	.	.

Nei risultati parziali del movimento dei vaglia coll'estero si verificarono alcune diminuzioni, ma esse riflettono i servizi meno importanti, quali sarebbero, quanto ai vaglia emessi, quelli colla Danimarca, colle Indie, col Lussemburgo, colla Svezia, e quanto ai pagati, il servizio coll'Olanda. Esse diminuzioni sono, del resto, spiegate dalle naturali oscillazioni del servizio, come l'esperienza di parecchi anni ci dimostra. Vi furono bensì lire 3024. 83 di meno nell'importo dei vaglia italiani pagati dall'Amministrazione egiziana, ma questa diminuzione facilmente si spiega se si rifletta che le vicende di quel paese del 1882 continuarono ad avere qualche influenza sugli interessi del commercio e dei privati nei primi mesi del 1883.

Sono d'altronde in progressivo aumento, per rapporto specialmente ai pagamenti eseguiti in Italia, i servizi colla Francia, coll'Austria-Ungheria, cogli Stati Uniti dell'America settentrionale, colla Germania, e così colla maggioranza degli altri Stati.

Eziandio in aumento sono conseguentemente i profitti derivanti alla Amministrazione dal servizio dei vaglia internazionali, i quali profitti, come è dimostrato dal quadro che segue, ammontarono in complesso alla egregia somma di lire 330,508. 59, e superarono quelli del 1882 di lire 35,907. 78.

AMMINISTRAZIONI POSTALI ESTERE con le quali esiste un accordo pel cambio dei vaglia con l'Italia	PROFITTI DELL'AMMINISTRAZIONE ITALIANA pel cambio dei vaglia con l'estero		DIFFERENZÉ per l'anno 1883	
	1883	1882	<i>in più</i>	<i>in meno</i>
Antille Danesi	4 87	„ 87	4 „	„
Austria-Ungheria.	16,189 35	10,066 10	6,123 25	„
Belgio	1,051 91	922 02	129 89	„
Canada	135 52	„	135 52	„
Danimarca	160 90	145 94	14 96	„
Egitto.	4,962 68	4,314 43	648 25	„
Francia	109,416 22	102,471 22	6,945 „	„
Germania	15,947 73	13,931 88	2,015 85	„
Gran Bretagna	4,865 „	3,811 81	1,053 19	„
India Britannica	174 26	184 97	„	10 71
Indie Neerlandesi.	20 10	13 88	6 22	„
Lussemburgo	126 13	89 37	36 76	„
Norvegia.	76 59	60 78	15 81	„
Olanda	271 01	322 62	„	51 61
Portogallo.	592 28	491 17	101 11	„
Romania.	2,347 „	1,701 61	645 39	„
Stati Uniti dell'America settentr. .	27,643 54	22,291 04	5,352 50	„
Svezia.	145 66	135 80	9 86	„
Svizzera.	4,982 35	6,545 73	„	1,563 38
Tasse riscosse dagli ufizi italiani per l'emissione dei vaglia sull'estero .	141,395 49	127,099 57	14,295 92	„
Somme.	330,508 59	294,600 81	37,533 48	1,625 70
Deduzione della somma minore dalla maggiore	294,600 81		1,625 70	
Aumento nel 1883	35,907 78		35,907 78	

Vaglia consolari.

Come dal quadro A. i regi Consolati ne alienarono nel 1883, n° 23969 per lire 2,364,086; nel 1882 invece soltanto n° 20071 per lire 1,843,917. Si ebbe così un aumento di n° 3898 vaglia per lire 520,169.

L'Amministrazione è soddisfatta di tale aumento nel numero e nell'importo dei titoli postali alienati dai regi consoli e pagati nel regno, perocchè esso dimostra che i nostri connazionali all'estero trovarono nel lavoro i mezzi di fare delle economie e di spedirle in patria.

Ecco il quadro indicante i Consolati che rilasciarono vaglia, il numero e l'ammontare dei vaglia stessi per ogni Consolato e il profitto dell'Amministrazione per le tasse riscosse.

CONSOLATI	VAGLIA EMESSI		TASSE RISCOSE
	Numero	Valore	
Bairuth.	58	3,635 .	74 40
Barcellona	379	27,060 .	546 40
Belgrado	587	23,716 .	480 .
Buenos-Ayres	8,594	940,745 .	28,246 80
Canea	52	887 .	21 40
Caracas.	57	6,680 .	200 40
Cipro.	138	3,919 .	87 40
Corfu.	543	41,345 .	839 80
Costantinopoli.	912	57,253 .	1,173 .
Gerusalemme	10	200 .	6 .
Gibilterra.	123	10,123 .	202 20
Lima.	222	28,181 .	847 80
Malta.	59	3,699 .	75 60
Melbourne	297	25,842 .	783 .
Messico.	239	29,555 .	889 50
Montevideo	3,465	357,439 .	10,801 20
<i>Da riportarsi . . .</i>	15,735	1,560,369 .	45,274 90

CONSOLATI	VAGLIA EMESSI		TASSE RISCOSE
	Numero	Valore	
<i>Riporto</i>	15,735	1,560,369 ,	45,274 90
Pernambuco	188	25,622 ,	774 ,
Pireo	964	83,710 ,	1,679 ,
Porto Alegre	558	75,675 ,	2,280 ,
Prevesa	53	3,626 ,	73 80
Rio Janeiro	2,280	221,546 ,	6,740 10
Rosario di Santa Fè	2,002	225,770 ,	6,798 70
Salonico	1,002	81,729 ,	1,645 60
Santiago	76	8,486 ,	252 90
Smirne	483	21,629 ,	445 80
Sofia	34	4,700 ,	94 ,
Tiflis	295	22,797 ,	463 80
Trebisonda	17	590 ,	13 ,
Valparaiso	211	22,374 ,	672 90
Yokohama	71	5,463 ,	167 40
Somme dell'anno 1883	23,969	2,364,086 ,	67,375 90
Somme dell'anno 1882	20,071	1,843,917 ,	53,298 90
Differenza <i>in più</i> pel 1883	3,898	520,169 ,	14,077 ,

Esaminando il quadro suddetto appare che le maggiori somme pervennero dai Consolati di:

Buenos-Ayres per	L. 940,745
Montevideo per	» 357,439
Rosario di Santa Fè per	» 225,770
Rio de Janeiro per	» 221,546
Pireo per	» 83,710
Salonico per	» 81,729
Porto Alegre per	» 75,675
Costantinopoli per	» 57,253

I vaglia consolari pagati in Italia, giusta il quadro B, e come lo dimostra pure lo specchio che segue, furono n° 23,651 per lire 2,329,646; nel 1882 invece n° 19,956 per lire 1,825,538 con un più in favore del 1883 di n° 3695 per lire 504,108.

PROVINCIE	VAGLIA PAGATI		PROVINCIE	VAGLIA PAGATI	
	Numero	Valore		Numero	Valore
Alessandria	726	71,430 „	<i>Riporto</i>	6,679	723,356 „
Ancona	134	9,188 „	Cuneo	415	38,073 „
Aquila	242	22,687 „	Ferrara	4	220 „
Arezzo	15	40 „	Firenze	265	21,473 „
Ascoli Piceno	54	6,445 „	Foggia	39	2,380 „
Avellino	147	12,967 „	Forlì	49	4,335 „
Bari	234	22,458 „	Genova	2,316	199,524 „
Belluno	260	23,915 „	Girgenti	9	1,550 „
Benevento	67	5,953 „	Grosseto	10	900 „
Bergamo	153	16,607 „	Lecce	61	8,533 „
Bologna	100	6,715 „	Livorno	208	13,249 „
Brescia	297	57,722 „	Lucca	375	44,256 „
Cagliari	7	450 „	Macerata	208	25,408 „
Caltanissetta	11	325 „	Mantova	40	1,840 „
Campobasso	642	71,476 „	Massa-Carrara	287	37,791 „
Caserta	205	20,085 „	Messina	121	5,679 „
Catania	41	2,581 „	Milano	1,506	109,928 „
Catanzaro	100	11,858 „	Modena	22	1,290 „
Chieti	260	27,471 „	Napoli	1,061	100,327 „
Como	1,444	147,880 „	Novara	414	41,299 „
Cosenza	1,468	178,466 „	Padova	91	3,820 „
Cremona	72	6,637 „	Palermo	79	5,261 „
<i>Da riportarsi</i>	6,679	723,356 „	<i>Da riportarsi</i>	14,259	1,390,492 „

PROVINCIE	VAGLIA PAGATI		PROVINCIE	VAGLIA PAGATI	
	Numero	Valore		Numero	Valore
<i>Riporto</i> . . .	14,295	1,390,492	<i>Riporto</i> . . .	20,009	1,986,451
Parma	101	6,536	Siracusa	18	795
Pavia	822	66,875	Sondrio	729	75,458
Perugia	43	1,850	Teramo	15	864
Pesaro	47	2,167	Torino	1,011	107,631
Piacenza	155	10,844	Trapani	45	5,135
Pisa	179	12,893	Treviso	232	18,121
Porto Maurizio	69	7,521	Udine	1,130	97,870
Potenza	1,961	271,623	Venezia	144	13,418
Ravenna	18	494	Verona	62	4,222
Reggio Calabria	68	3,251	Vicenza	216	16,560
Reggio Emilia	57	4,556	Cassa centrale	5	7
Roma	858	50,915	Consolati	35	3,114
Rovigo	14	714			
Salerno	1,351	154,490	Totale 1883 . . .	23,651	2,329,646
Sassari	5	1,160	Id. 1882 . . .	19,956	1,825,538
Siena	2	70			
<i>Da riportarsi</i> . . .	20,009	1,986,451	Differenza <i>in più</i> nel 1883	3,695	504,108

Dal quadro stesso emerge che le provincie nelle quali si pagarono maggiori somme per vaglia consolari sono quelle di:

Potenza	per L. 271,623
Genova	» 199,524
Cosenza	» 178,466
Salerno	» 154,490
Como	» 147,880

Vaglia rinnovati.

Poca importanza offrono le notizie su questa specie di vaglia poichè trattasi di titoli che i destinatari non riscossero nel periodo di validità per ragioni che non è sempre facile di sindacare.

Il prospetto che segue dimostra le differenze in più e in meno che si ebbero nel numero e nel valore dei vaglia rinnovati nel 1883, in confronto del precedente. Devesi però osservare che il forte aumento che si riscontra nel valore dei vaglia interni rinnovati è dipeso soltanto dal non essere stati presentati in tempo per la riscossione vaglia di servizio a favore del Tesoro, al medesimo rilasciati in corrispettivo di sovvenzioni avute. In conseguenza di ciò si ebbe anche un aumento nelle correzioni ai conti dei vaglia pagati come si vedrà al relativo titolo.

A N N I durante i quali furono emessi i vaglia	VAGLIA INTERNI		VAGLIA INTERNAZIONALI E CONSOLARI	
	Numero	Valore	Numero	Valore
1875
1876
1877
1878	24	451 75	1	49 40
1879	81	1,104 68	1	5 .
1880	167	3,270 88	5	220 .
1881	378	11,219 70	17	1,013 .
1882	10,945	1,031,758 39	387	17,457 88
1883	12,550	3,301,918 97	391	18,170 15
Somma dell'anno 1883 . . .	24,145	4,349,724 37	802	36,915 43
Somma dell'anno 1882 . . .	21,862	521,075 04	719	40,050 41
Differenze nel 1883				
<i>in più</i> . . .	2,283	3,828,649 33	83	.
<i>in meno</i>	3,134 98

Vaglia duplicati.

Intorno a questa specie di vaglia non è il caso di intrattenersi lungamente perchè l'Amministrazione conosce per esperienza che nella pluralità dei casi i vaglia vengono smarriti per colpa dei mittenti, che appongono indirizzi incompleti sulle lettere che contengono i vaglia originali, per cui le lettere medesime non possono essere recapitate.

La duplicazione viene altresì chiesta perchè i destinatari smarriscono i vaglia, oppure perchè essi non accusano ricevuta ai mittenti delle somme loro spedite, e questi ultimi, nel dubbio di perdita dei vaglia relativi, ne chiedono la duplicazione, la quale spesso rimane senza effetto essendo già pagati gli originali.

Segue il prospetto dimostrante il movimento di questa specie di vaglia e il confronto coi dati pubblicati nella relazione per l'anno 1882.

SPECIE DEI VAGLIA	ANNO 1883		ANNO 1882		DIFFERENZE NEL 1883			
					<i>in più</i>		<i>in meno</i>	
	N°	Importo	N°	Importo	N°	Importo	N°	Importo
Vaglia ordinari	15,400	1,005,210 50	15,099	976,326 75	301	28,883 75	„	„
Id. telegrafici	209	25,452 10	139	17,473 10	70	7,979 „	„	„
Id. internazionali . . .	98	9,559 47	96	10,384 50	2	„	„	825 03
Id. consolari	671	60,542 „	293	27,420 „	378	33,122 „	„	„
Totali	16,378	1,100,764 07	15,627	1,031,604 35	751	69,984 75	„	825 03
Deduzione della somma minore dalla maggiore	15,627	1,031,604 35			„	825 03		
Differenza <i>in più</i> nel 1883	751	69,159 72			751	69,159 72		

Servizio del vaglia colla Repubblica di San Marino

Mentre nel 1882 si ebbe una diminuzione nel numero e nell'ammontare dei vaglia emessi e pagati in confronto delle risultanze del 1881, nel 1883, in confronto del 1882, si verificò un aumento in complesso di n. 103 vaglia per lire 9377 43. Si aveva quindi ragione di attribuire nell'antecedente relazione la diminuzione del 1882 ad un momentaneo ristagno degli affari commerciali fra la Repubblica di San Marino e l'Italia.

Ecco ora il quadro riferibile a questo servizio, i risultati del quale, sebbene già compenetrati in quelli relativi al servizio italiano, giova meglio precisarli separatamente.

SPECIE DEI VAGLIA	ANNO 1883		ANNO 1882		DIFFERENZE NEL 1883			
	N°	Valore	N°	Valore	<i>in più</i>		<i>in meno</i>	
					N°	Valore	N°	Valore
Emessi	Ordinari	658 128,911 50	641 125,680 33	17 3,231 17
	Telegrafici . . .	63 18,246 95	34 12,082 .	29 6,164 95
	Internazionali .	1 60 .	1 80	20 .	.
Pagati	Ordinari	252 24,429 58	236 27,823 16	16 .	.	.	3,393 58	.
	Telegrafici . . .	25 4,845 .	10 2,833 18	15 2,011 82
	Internazionali .	40 1,909 36	14 526 29	26 1,383 07
Somme . . .	1,039 178,402 39	936 169,024 96	103 12,791 01	.	3,413 58	.	.	
Deduzione della somma minore dalla maggiore	936 169,024 96		.	3,413 58				
Differenza <i>in più</i> nel 1883	103 9,377 43		103 9,377 43					

Correzioni ai conti.

Quanto più aumenta il numero dei vaglia che gli ufizi emettono o pagano, tanto più accrescono le scritturazioni e più frequenti divengono le occasioni di errori e quindi le conseguenti correzioni ai conti degli ufizi medesimi.

Per dare però una dimostrazione anche di questa parte di servizio, si riassumono nel seguente quadro i relativi dati statistici, osservando che l'aumento straordinario nelle correzioni ai vaglia pagati non è che figurativo, dipendendo soltanto dall'essersi dovuti togliere dai conti della cassa centrale i vaglia presentati dal Tesoro non in tempo utile per la riscossione, come si è detto al titolo « *vaglia rinnovati.* »

QUALITÀ DEI VAGLIA	EMESSI		PAGATI	
	Aumento	Diminuzione	Aumento	Diminuzione
Ordinari e di servizio.	28,991 79	.	.	3,047,987 76
Militari.	375 44	.	.	919 61
Telegrafici	530 84	.	.	3,895 31
Internazionali.	1,266 19	.	4,287 04
Degli ufizi italiani all'estero.
Consolari.
Titoli di credito
Somme	29,898 07	1,266 19	.	3,057,089 72
Deduzione della somma minore dalla maggiore.	1,266 19			.
Resto	28,631 88			3,057,089 72
Correzioni ai conti dell'anno 1882.	11,627 04			47,915 44
Differenze <i>in più</i> nel 1883	17,004 84			3,009,174 28

Servizio dei titoli di credito.

Assai limitato fu sempre lo sviluppo di questo speciale servizio, e fra un anno e l'altro si riscontrano delle differenze tanto minime da sfuggire ad ogni commento.

Nel 1882 in confronto del 1881 vi fu una diminuzione di n. 11 titoli emessi per lire 31,400, mentre invece nel 1883, in confronto del 1882, vi è stato un aumento di n. 3 titoli emessi per lire 7,700. I pagamenti in conto superarono nel 1883 quelli fatti nell'anno antecedente di 14 pel numero e di lire 5990 pel valore.

Il seguente quadro dinota per provincia il numero dei titoli emessi ed il valore, non che il numero dei pagamenti in conto ed il loro ammontare.

PROVINCIE	TITOLI EMESSI		CEDOLETTE PAGATE	
	Numero	Valore	Numero	Valore
Alessandria	1	600 „	1	150 „
Ancona	„	„	1	50 „
Arezzo	„	„	2	500 „
Bari	1	1,200 „	„	„
Bologna	1	2,000 „	3	1,850 „
Brescia	„	„	1	60 „
Cagliari	2	1,200 „	1	130 „
Caserta	„	„	1	100 „
Firenze	1	1,200 „	16	3,150 „
Foggia	„	„	1	70 „
Genova	1	300 „	3	1,850 „
<i>Da riportarsi . . .</i>	7	6,500 „	30	7,910 „

PROVINCIE	TITOLI EMESSI		CEDOLETTE PAGATE	
	Numero	Valore	Numero	Valore
<i>Riporto . . .</i>	7	6,500 "	30	7,910 "
Livorno	"	"	1	500 "
Lucca	"	"	2	250 "
Messina	3	2,800 "	2	500 "
Milano	1	4,600 "	8	5,160 "
Modena	"	"	1	650 "
Napoli	1	400 "	32	8,720 "
Palermo	6	13,600 "	8	5,250 "
Pavia	"	"	1	80 "
Perugia	1	500 "	"	"
Pisa	"	"	3	1,000 "
Potenza	1	1,000 "	2	950 "
Ravenna	"	"	2	250 "
Reggio Calabria	1	2,050 "	3	1,055 "
Roma	7	10,800 "	33	8,300 "
Siena	1	1,200 "	"	"
Sondrio	"	"	1	60 "
Torino	"	"	3	670 "
Venezia	1	1,200 "	4	750 "
Verona	1	1,500 "	"	"
Vicenza	"	"	4	680 "
Totale dell'anno 1883 . . .	31	46,150 "	140	42,735 "
Totale dell'anno 1882 . . .	28	38,450 "	126	36,745 "
Aumento nel 1883 . . .	3	7,700 "	14	5,990 "

Servizio delle associazioni ai giornali.

Con regio decreto in data del 22 marzo 1883, come già fu accennato nella relazione sul servizio pel 1882, il diritto di commissione spettante alla posta per le associazioni commesse per suo mezzo a giornali esteri venne ridotto da lire 3 per ogni domanda al 3 per cento sul prezzo di ogni abbonamento.

Il pubblico cominciò a fruire della riduzione del diritto di cui sopra solo dal 1° giugno 1883; malgrado ciò l'aumento verificatosi nelle domande di associazioni a giornali esteri, state ricevute dagli ufizi del regno, fu abbastanza notevole. Esse ascесero infatti a n. 1746 per un valore di lire 43,849 70, mentre nel 1882 furono n. 1416 per un valore di lire 40,000 60, onde in più nel 1883 n. 300 domande per lire 3849 10.

Le 1746 associazioni del 1883 vanno divise come segue:

A giornali germanici.	N.	721
Id. inglesi	»	113
Id. belgici	»	15
Id. americani	»	2
Id. russi	»	2
Id. francesi.	»	835
Id. austriaci	»	58
		<hr/>
Totale	N.	1746
		<hr/>

Al 1° giugno 1883 fu pure attuata la nuova tassa per le associazioni ai giornali interni, commesse per mezzo degli ufizi postali, tassa che da centesimi 50 per ogni domanda fu ridotta a soli centesimi 20 col medesimo regio decreto sopra accennato del 22 marzo 1883.

La nuova tassa, sebbene sia andata in vigore a metà dell'anno, diede tuttavia risultati soddisfacentissimi; valga il vero che mentre pel pas-

sato le associazioni a giornali interni commesse coll'intervento della posta non superarono annualmente la media di n. 2500 circa, nel 1883 esse asciesero a n. 8199, per modo che la riduzione della tassa può dirsi già compensata ad esuberanza dall'aumento verificatosi. Infatti sulle n. 2500 domande degli anni anteriori, a 50 centesimi l'una, si riscossero lire 1250, mentre per le 8199 domande del 1883, a 20 centesimi l'una, si introitarono lire 1639 80, cioè in più lire 389 80.

PARTE SESTA

Locali, Materiali ed Economato - Spese d'ufficio.

Locali.

I locali in cui risiedono le Direzioni e gli uffici succursali e di 1^a classe molti dei quali, siccome riferivasi nella precedente relazione, furono già ampliati per soddisfare ai cresciuti bisogni, specie dopo l'istituzione del cambio dei pacchi, anche nel corso del 1883 han dato luogo a ragguardevoli e numerosi cambiamenti: ciononostante neppure alla fine di quest'anno può dirsi raggiunta una definitiva sistemazione di tutti i locali, ma in non pochi di essi si fa sentire ancora la necessità di uno spazio maggiore o di una migliore disposizione, cui non è stato fin qui possibile di provvedere, sia per gli esistenti vincoli contrattuali, sia per i limiti della somma stanziata in bilancio a questo titolo, ovvero se fu provveduto, di fronte all'incremento continuo del servizio ed ai giusti desiderii del pubblico, i provvedimenti già presi riescono alla loro volta oggimai insufficienti.

Giudichiamo pertanto che a dare una precisa e chiara idea delle variazioni occorse in quest'anno nei locali destinati al servizio di Posta, dopo quanto veniva già riferito sull'argomento nell'anno precedente, basterà qui riprodurre il quadro pubblicato nella relazione del 1882, coll'aggiunta dei dati relativi al 1883. Le annotazioni che ad esso fan seguito completano le notizie dei singoli fatti nuovi e quelle che si desumono dalle cose già dichiarate l'anno decorso.

DIREZIONI uffici di 1 ^a classe e stazioni	PROPRIETÀ	1880		1881		1882		1883	
		Area	Canone annuo	Area	Canone annuo	Area	Canone annuo	Area	Canone annuo
		m. q.	— Lire	m. q.	— Lire	m. q.	— Lire	m. q.	— Lire
Acqui	Privata	—	300	82	400	82	400	82	400
Ala (Stazione internazionale) (1)	Ferrovie Alta Italia .	—	—	22	—	60	—	60	—
Alba	Privata	90	410	90	410	90	410	90	410
Albano	Privata	72	600	72	600	72	700	700	72
Alessandria (Direzione)	Comunale	375	1,600	375	1,700	387	1,700	387	1,700
Alessandria (Stazione) (1)	Ferrovie Alta Italia .	100	600	100	600	185	600	185	600
Alessandria d'Egitto	Privata	105	1,660	105	1,660	108	3,000	108	3,000
Ancona (Direzione)	Provinciale	420	2,000	484	2,350	484	2,350	484	2,350
Ancona (Stazione)	Ferrovie Meridionali.	18	120	18	120	18	120	18	120
Aosta	Comunale	32	180	55	400	55	400	55	400
Aquila	Provinciale	205	250	230	335	230	335	230	335
Arezzo	Demaniale	260	—	260	—	260	—	260	—
Arona	Privata	100	300	100	300	138	450	138	450
Arona (Stazione) (1)	Ferrovie Alta Italia .	12	40	12	40	12	40	12	40
Ascoli	Provinciale	125	—	230	200	230	200	230	200
Asti	Privata	94	900	94	900	94	900	94	900
Asti (Stazione) (1)	Ferrovie Alta Italia .	—	—	—	—	—	—	10	—
Avellino	Comunale	145	500	280	1,000	280	1,000	280	1,000
Bari (Direzione)	Banco di Napoli . . .	400	4,500	400	4,500	400	4,500	400	4,500
Bari (Stazione)	Ferrovie Meridionali.	13	—	13	—	13	—	13	—
Barletta	Comunale	65	380	65	380	65	380	65	380
Belluno (2)	Privata	149	700	149	700	149	700	228	1,150
Benevento	Privata	252	1,700	271	2,000	271	2,000	271	2,000
Bergamo (Direzione) (3)	Demaniale	314	—	360	—	360	—	500	—
Bergamo (Stazione) (1)	Ferrovie Alta Italia .	16	60	16	60	16	60	16	60
Biella	Ospizio d'Oropa . . .	100	600	100	600	100	600	100	600
Bologna (Direzione)	Comunale	900	4,900	900	4,900	900	4,900	900	4,900
Bologna (Stazione) (1)	Ferrovie Meridionali.	80	150	80	150	80	150	80	150
	Ferrovie Alta Italia .	249	—	277	—	437	—	437	—
Bra	Privata	42	250	60	350	60	350	60	350
Brescia (Direzione)	Privata	700	2,450	700	2,450	700	2,450	700	2,450
Brescia (Stazione) (1)	Ferrovie Alta Italia .	21	70	21	70	21	70	21	70
Brindisi	Privata	180	1,500	200	1,750	200	1,750	200	1,750
Buffalora (Stazione) (4)	Ferrovie Meridionali.	—	—	—	—	—	—	12	90
Busto Arsizio	Privata	56	360	66	390	66	390	66	390
Cagliari (5)	Privata	500	3,500	500	3,500	500	3,500	540	5,500
Caltagirone (6)	Comunale	52	500	52	500	52	500	78	750

DIREZIONI uffici di 1ª classe e stazioni	PROPRIETÀ	1880		1881		1882		1883	
		Area	Canone annuo	Area	Canone annuo	Area	Canone annuo	Area	Canone annuo
		m. q.	Lire	m. q.	Lire	m. q.	Lire	m. q.	Lire
Callanissetta	Camera di commercio ed arti.	160	1.400	195	2.500	195	2.500	195	2.500
Camerino (7)	Comunale	120	140	120	140	120	140	150	460
Campobasso	Provinciale	248	600	455	1.500	455	1.500	455	1.500
Capua	Privata	90	360	90	360	90	360	90	360
Carrara	Provinciale	65	216	65	216	65	216	65	216
Casale (8)	Privata	133	500	133	500	133	500	-	-
	Demaniale	-	-	-	-	-	-	420	-
Caserta	Demaniale	220	-	242	-	242	-	242	-
Castellammare di Stabia	Comunale	105	616	105	616	105	616	105	616
Catania (9)	Privata	337	3.500	460	4.000	460	4.000	490	4.200
Catanzaro	Privata	160	1.200	270	2.400	270	2.400	270	2.400
Cento	Comunale	62	280	62	280	62	280	62	268
Cesena	Opera Pia	100	500	100	500	100	500	100	500
Chiasso (Staz. internazionale (1)).	Ferrovie Alta Italia .	-	-	28	-	28	-	28	-
Chiavari	Comunale	45	400	45	400	45	400	45	400
Chiavenna	Privata	48	225	48	225	48	225	48	225
Chieri	Privata	24	150	24	150	24	150	24	150
Chieti	Privata	204	1.300	204	1.300	204	1.300	204	1.300
Chiusi (Stazione)	Ferrovie Romane . .	18	50	18	50	18	50	18	50
Civitavecchia	Privata	135	1.000	135	1.000	135	1.000	135	1.000
Civitavecchia (Stazione)	Ferrovie Romane . .	16	60	16	60	16	60	16	60
Codogno (10)	Comunale	57	340	57	340	57	340	104	450
Codogno (Stazione) (1)	Ferrovie Alta Italia .	-	-	-	-	-	-	12	-
Como (Direzione)	Privata	340	1.700	400	2.000	400	2.000	400	2.000
Como (Stazione) (1)	Ferrovie Alta Italia .	16	-	16	-	16	-	16	-
Conegliano (11)	Privata	-	-	-	-	-	-	90	600
Cortona	Privata	30	250	30	250	90	380	90	380
Cosenza (Direzione)	Comunale	312	1.200	343	1.400	343	1.400	343	1.400
Cosenza (Ispezione)	Privata	25	240	25	240	25	240	25	240
Cotrone (12)	Privata	46	210	46	210	46	210	75	400
Crema	Privata	96	250	96	280	96	280	96	280
Cremona (Direzione)	Comunale	400	-	320	-	320	-	320	-
Cremona (Stazione) (1)	Ferrovie Alta Italia .	-	-	-	-	-	-	16	-
Cuneo	Comunale	215	1.250	247	1.600	247	1.600	247	1.600
Domodossola	Comunale	90	300	90	300	90	300	90	300
Empoli	Privata	54	350	54	350	50	350	50	350

DIREZIONI uffici di 1 ^a classe e stazioni	PROPRIETÀ	1880		1881		1882		1883	
		Area	Canone annuo	Area	Canone annuo	Area	Canone annuo	Area	Canone annuo
		m. q.	Lire	m. q.	Lire	m. q.	Lire	m. q.	Lire
Intra	Privata	30	300	30	300	30	300	30	300
	Privata	—	—	64	500	64	500	64	500
Ivrea (16)	Privata	50	400	50	400	50	400	—	—
	Comunale	—	—	—	—	—	—	120	1,000
Lanciano	Privata	80	500	80	500	80	500	80	500
Lecce	Privata	237	1,150	268	1,150	268	1,150	268	1,150
Lecco	Privata	65	500	65	500	65	500	—	—
	Demaniale	—	—	—	—	84	—	84	—
Lecco (Stazione) (1)	Ferrovie Alta Italia	—	—	—	—	—	—	10	—
	Demaniale	540	—	540	—	560	—	560	—
Livorno	Privata	162	1,680	162	1,680	188	1,980	188	1,980
Lodi	Privata	106	400	106	400	106	400	106	400
Lodi (Stazione) (1)	Ferrovie Alta Italia	—	—	—	—	—	—	18	—
Lucca	Provinciale	390	450	370	450	370	450	370	450
Lucera	Privata	39	191	60	290	60	290	60	290
Lugo	Comunale	86	500	86	500	86	500	86	500
Luvino (Staz. internazionale) (1)	Ferrovie Alta Italia	—	—	—	—	—	—	89	—
Macerata	Provinciale	308	1,450	325	1,590	325	1,590	325	1,590
Mantova	Demaniale	475	—	475	—	475	—	475	—
Massa	Demaniale	111	—	148	—	148	—	148	—
Messina (Direzione) (17)	Demaniale	360	—	360	—	360	—	360	—
Messina (Ufficio pacchi, Corso Cavour)	Privata	—	—	78	900	78	900	78	900
Messina (Stazione)	Ferrovie Meridionali	16	40	16	40	16	40	16	40
Messina (Locale al Porto Corso V. E.) (18)	Privata	—	—	52	396	52	396	30	300
Mestre (Stazione) (1)	Ferrovie Alta Italia	—	—	—	—	—	—	16	—
Milano (Direzione)	Demaniale	1,300	—	1,356	—	1,676	—	1,676	—
Milano (Pacchi-ferrovia) (19)	Demaniale	—	—	—	—	—	—	200	—
Milano (Succursale 1, Staz.) (1)	Ferrovie Alta Italia	300	2,500	425	2,500	500	2,500	500	2,500
Milano (Succurs. 2, Piazza Durini)	Privata	34	600	34	600	34	600	34	600
Milano (Succursale 3, piazza del Carmine)	Privata	27	750	27	750	27	800	54	1,500
Milano (Succursale 4, via Torino)	Privata	50	1,250	50	1,250	50	1,250	50	1,250
	B. S. Gottardo	23	800	23	800	—	—	—	—
Milano (Succ. 5) / Via Manzoni	Privata	—	—	—	—	30	—	30	—
Milano (Succurs. 6, via Magenta)	Privata	40	900	40	900	40	900	40	900
Milano (Succurs. 7, via Cavour)	Privata	33	925	33	925	33	925	33	925

DIREZIONI utizi di 1ª classe e stazioni	PROPRIETÀ	1880		1881		1882		1883	
		Area	Canone annuo	Area	Canone annuo	Area	Canone annuo	Area	Canone annuo
		m. q.	Lire	m. q.	Lire	m. q.	Lire	m. q.	Lire
Modane (Stazione internazionale)	Ferrovie Francesi . . .	48	178	37	178	86	178	86	178
Modena (20)	Demaniale	318	.	336	.	336	.	336	.
Modena (Stazione) (1)	Università	—	—	—	—	—	—	46	504
Molfetta	Ferrovie Alta Italia . . .	—	—	—	—	—	—	14	.
Mondovi Breo (21)	Privata	30	191	52	425	52	425	52	425
Mondovi Piazza	Privata	58	300	58	300	58	300	105	900
Monteleone	Privata	59	200	59	200	59	200	59	200
Monza (22)	Privata	47	170	47	170	47	170	47	170
Monza (Stazione) (1)	Privata	75	660	75	660	75	660	95	840
Mortara	Ferrovie Alta Italia . . .	—	—	—	—	—	—	18	.
Napoli (Direzione)	Privata	50	220	73	350	73	350	73	350
Napoli (Succursale 1. Chiaia) . . .	Demaniale	2,800	.	2,800	.	2,800	.	2,800	.
Napoli (Succursale 2. Duomo) (23)	Demaniale	41	.	41	.	60	.	60	.
Napoli (Succursale 3. Porta Immacolatella)	Privata	30	900	30	900	30	900	45	1,200
Napoli (Succursale 4. Staz.)....(24)	Demaniale	85	.	85	.	85	.	85	.
Napoli (Succursale 5. Corso V. E.)	Ferrovie Romane e Meridionali.	133	1,200	133	1,200	157	1,500	300	2,000
Napoli (Succursale 6. Torretta) . .	Demaniale	29	.	29	.	29	.	29	.
Napoli (Succursale 7. S. Lucia) . .	Privata	38	504	38	504	38	504	38	504
Napoli (Succ. 8. Portanova) (25)	Privata	—	—	—	—	24	780	24	780
Napoli (Succursale 9. Museo) (26)	Privata	—	—	—	—	—	—	36	1,400
Napoli (Succursale 10. Molo Angioino) (27)	Municipio	—	—	—	—	—	—	22	.
Novara (Direzione)	Demaniale	—	—	—	—	—	—	155	.
Novara (Stazione) (1)	Privata	400	2,200	400	2,200	400	2,200	400	2,200
Novi	Ferrovie Alta Italia . . .	21	.	21	.	21	.	21	.
Oneglia (28)	Comunale	97	500	97	500	97	500	97	500
Orvieto	Privata	56	350	56	350	56	350	75	600
Orvieto (Stazione)	Privata	50	200	72	300	72	300	72	300
Orte (Stazione)	Ferrovie Romane . . .	—	—	—	—	7	25	7	25
Padova (Direzione) (29)	Ferrovie Romane . . .	7	240	7	240	7	240	7	240
Padova (Stazione) (1)	Comunale	380	1,000	380	2,000	380	2,000	—	—
Palermo (Direzione)	Demaniale	900	.
Palermo (Stazione)	Ferrovie Alta Italia . . .	—	—	—	—	—	—	19	.
Palermo (Succursale 1. porto) . .	Demaniale	1,000	.	1,000	.	1,000	.	1,000	.
	Ferrovie Meridionali.	14	.	14	.	14	.	14	.
	Demaniale	22	.	65	.	65	.	65	.

DIREZIONI uffici di 1 ^a classe e stazioni	PROPRIETÀ	1880		1881		1882		1883	
		Area	Canone annuo	Area	Canone annuo	Area	Canone annuo	Area	Canone annuo
		m. q.	— Lire	m. q.	— Lire	m. q.	— Lire	m. q.	— Lire
Palermo (Succursale 2)	Demaniale	100	"	100	"	100	"	100	"
Pallanza	Privata	65	450	65	450	65	450	65	450
Parma	Provinciale	500	1,200	500	1,500	500	1,500	500	1,500
Pavia (Direzione)	Provinciale	240	1,070	300	1,225	300	1,225	300	1,225
Pavia (Stazione) (1)	Ferrovie Alta Italia	—	—	—	—	—	—	17	"
Perugia (30)	Demaniale	235	"	235	"	235	"	235	"
	Privata	—	—	—	—	50	500	185	1,300
Pesaro	Demaniale	430	"	430	"	430	"	430	"
Pescara	Privata	60	720	100	720	100	900	100	900
Pescara (Stazione)	Ferrovie Meridionali	18	"	18	"	39	336	39	336
Pescia	Privata	46	200	46	200	46	200	46	200
Piacenza (Direzione)	Demaniale	220	"	250	"	250	"	250	"
Piacenza (Stazione) (1)	Ferrovie Alta Italia	—	—	—	—	—	—	15	"
Pinerolo (31)	Privata	86	450	86	450	86	450	135	900
Pinerolo (Stazione) (1)	Ferrovie Alta Italia	—	—	—	—	—	—	16	"
Pisa (Direzione)	Demaniale	470	"	470	"	470	"	470	"
Pisa (Stazione)	Ferrovie Romane	5	50	5	50	24	100	24	100
Pistoia (Uffizio)	Demaniale	220	"	220	"	220	"	220	"
Pistoia (rimessa del furgoncino)	Privata	—	—	—	—	12	60	12	60
Pontebba (Stazione) (1)	Ferrovie Alta Italia	—	—	48	"	48	"	48	"
Pordenone	Comunale	94	300	94	300	150	500	150	500
Portici	Comunale	56	300	56	300	56	300	56	300
	Privata	31	250	31	250	31	250	—	—
Portoferraio (32)	Demaniale	—	—	—	—	—	—	125	"
Porto Maurizio	Privata	129	600	160	850	160	850	160	850
Potenza (Direzione)	Privata	300	2,100	300	2,100	300	2,100	300	2,100
Potenza (Ispezione)	Privata	—	—	20	240	20	240	20	240
Prato	Comunale	52	200	98	400	98	400	98	400
Ravenna	Demaniale	300	"	300	"	300	"	300	"
Reggio Calabria	Provinciale	187	1,100	220	1,150	220	1,150	220	1,150
Reggio Emilia	Demaniale	195	"	226	180	226	180	226	180
Rieti	Privata	100	500	100	500	100	500	100	500
Rimini	Comunale	125	340	125	500	125	500	125	500
Roma (Direzione Generale)	Demaniale	6,850	"	6,850	"	7,000	"	7,000	"
	Asse Ecclesiastico	300	3,396	300	3,396	600	4,536	600	4,536
Roma (Direzione Provinciale)	Demaniale	1,900	"	1,900	"	1,900	"	"	1,900
Roma (Ferrovie) (33)	Ferrovie Romane	—	—	—	—	—	—	"	"

DIREZIONI ufizi di 1 ^a classe e stazioni	PROPRIETÀ	1880		1881		1882		1883	
		Area	Canone annuo	Area	Canone annuo	Area	Canone annuo	Area	Canone annuo
		m. q.	Lire	m. q.	Lire	m. q.	Lire	m. q.	Lire
Roma (Succursale 1, Stazione)	Ferrovie Romane	500	5,000	650	5,000	700	5,000	700	5,000
Roma, Succursale 2, Baluino)	Privata.	80	1,500	80	1,500	80	1,500	80	1,500
Roma (Succ. 3, Borgo Nuovo).	Privata.	21	450	21	450	21	450	21	450
Roma (Succ. 4, Monte Savello)	Privata.	30	840	30	840	30	840	30	840
Roma (Succ. 5, Piazza Agonale).	Privata.	40	900	40	900	64	1,800	64	1,800
Roma (Succ. 6, via Alessandrina)	Privata.	49	720	49	720	49	720	49	720
Roma (Succ. 7, Montecitorio)	Privata.	50	1,200	140	5,400	215	8,400	215	8,400
Roma (Succ. 8, Ponte Sisto)	Privata.	45	960	45	960	45	960	45	960
Roma (Succ. 9, via Sistina)	Privata.	—	—	50	1,390	50	1,290	50	1,290
Rossano	Privata.	47	225	47	225	47	300	47	300
Rovigo (Direzione)	Demaniale	228	„	228	„	228	„	228	„
Rovigo (Stazione (1)).	Ferrovie Alta Italia	—	—	—	—	—	—	17	„
Salerno (Direzione)	Comunale	204	1,500	204	1,500	204	1,500	204	1,500
Salerno (Stazione).	Ferrovie Meridionali	—	—	15	150	15	150	15	150
Saluzzo.	Privata.	120	300	120	300	120	300	120	300
Sanpierdarena	Privata.	50	550	100	1,000	100	1,000	100	1,100
San Remo (34)	Privata.	93	1,000	93	1,000	115	1,500	144	2,100
San Severo (35)	Comunale.	40	210	40	210	40	210	62	525
Santa Maria Capua Vetere	Privata.	52	360	52	360	52	360	52	360
Sarzana	Privata.	31	450	56	750	56	750	56	750
Sassari.	Demaniale	265	„	265	„	265	„	265	„
Savigliano	Società Operaia	100	375	100	375	100	375	100	375
Savona.	Demaniale	124	„	124	„	124	„	124	„
Sciaccia.	Privata.	38	204	38	204	38	204	38	204
Senigallia	Parrocchia di S. Martino.	150	400	150	440	150	440	150	440
Siena	Monte dei Paschi	460	„	650	2,750	650	2,750	650	2,750
Siracusa (36)	Privata.	100	850	157	1,210	157	1,210	470	2,200
Solmona	Privata.	120	650	120	650	120	650	120	650
Sondrio	Privata.	82	500	136	1,200	136	1,200	136	1,200
Spezia	Privata.	100	2,000	100	2,000	100	2,000	100	2,000
Spoleto	Demaniale	140	„	140	„	140	„	140	„
Susa.	Privata.	—	150	—	150	110	350	110	350
Taranto	Privata.	85	750	85	750	85	750	85	750
Teramo	Privata.	132	1,000	145	1,084	280	1,800	280	1,800
Terni	Comunale.	160	320	160	320	160	320	160	320
Terontola (Stazione).	Ferrovie Romano	19	120	19	120	19	120	19	120

DIREZIONI uffici di 1ª classe e stazioni	PROPRIETÀ	1880		1881		1882		1883	
		Area	Canone annuo	Area	Canone annuo	Area	Canone annuo	Area	Canone annuo
		m. q.	Lire	m. q.	Lire	m. q.	Lire	m. q.	Lire
Torino (Direzione)	Demaniale	1,300	„	1,300	„	1,300	„	1,300	„
Torino (Ufficio pacchi ed Ispettore, via Maria Vittoria)	Privata	—	—	225	4,000	225	4,000	225	4,000
Torino (Succursale 1, Staz.) (1)	Ferrovie Alta Italia	160	2,400	360	2,400	360	2,400	360	2,400
Torino (Succursale 2)	Privata	40	1,200	40	1,200	40	1,200	40	1,200
Torino (Succursale 3)	Privata	47	600	47	600	47	600	47	600
Torino (Succursale 4)	Privata	25	400	25	400	25	400	25	400
Tortona	Privata	46	200	100	400	100	400	100	400
Trani	Privata	94	550	94	550	94	550	94	550
Trapani	Provinciale	137	800	350	1,500	350	1,500	350	1,500
Treviso	Demaniale	350	„	400	„	400	„	400	„
Udine (Direzione)	Demaniale	260	„	260	„	456	„	456	„
Udine (Stazione) (1)	Ferrovie Alta Italia	—	—	—	—	—	—	17	„
Urbino	Comunale	71	300	71	350	71	350	71	350
Varese	Privata	70	600	100	900	100	900	100	900
Vasto	Privata	40	350	40	350	40	350	40	350
Velletri	Provinciale	40	300	40	300	40	300	40	300
Venezia (Direzione)	Privata	1,200	7,000	1,200	7,000	1,200	7,000	1,200	7,000
Venezia (Magazzino gondolieri)	Privata	17	60	17	60	17	60	17	60
Venezia (Succursale 1, Staz.) (1)	Ferrovie Alta Italia	75	„	75	„	107	„	107	„
Venezia (Succursale 2, Arsenale)	Demaniale	—	—	94	„	94	„	94	„
Venezia (Succursale 3, Frari)	Privata	—	—	—	—	60	480	60	480
Ventimiglia (Città)	Comunale	50	160	50	160	50	160	50	160
Ventimiglia (Staz. Internaz.) (1)	Ferrovie Alta Italia	56	„	56	„	60	„	60	„
Vercelli	Ospizio dei poveri	140	700	140	700	140	700	140	700
Verona (Direzione)	Demaniale	900	„	980	„	980	„	980	„
Verona (Stazione) (1)	Ferrovie Alta Italia	—	—	—	—	—	—	40	„
Vicenza (Direzione) (37)	Comunale	277	1,500	307	1,800	307	1,800	425	3,000
Vicenza (Stazione) (1)	Ferrovie Alta Italia	—	—	—	—	—	—	11	„
Vigevano	Privata	47	275	47	275	47	275	47	275
Viterbo	Demaniale	165	„	165	„	165	„	165	„
Voghera	Privata	115	350	115	350	115	350	115	350
Volterra	Comunale	67	260	67	260	67	260	67	260

Annotazioni.

NB. Non si ripetono le annotazioni al quadro dei locali pubblicato nella relazione dell'anno precedente, le quali si intendono confermate in quanto non viene modificato dalle seguenti.

(1) Il fitto di tutti i locali alle stazioni della rete dell'Alta Italia sarà determinato sopra basi uniformi (in ragione dell'arca) nell'anno 1884.

(2) Aggiunto al locale terreno il piano superiore dal 1° maggio 1883.

(3) Il riordinamento del locale fu compiuto verso la fine dell'ottobre 1883.

(4) Stanza per il riposo dei messaggeri e la custodia dei pacchi e dispacci, presa in affitto dal 15 dicembre 1883.

(5) Cambiamento di locale dal 1° maggio 1883, con notevole miglioramento.

(6) Aggiunta di una stanza dal 1° ottobre 1883 e riattamento generale del locale fatto eseguire dal Municipio.

(7) Ampliamento e riattamento del locale dal 1° aprile 1883 a spese del Municipio, che ha pure fornito in proprio la mobilia.

(8) Cambiamento di locale dal 1° ottobre 1883.

(9) Aggiunta dell'atrio del palazzo all'ufficio dei pacchi dal 1° luglio 1883.

(10) Cambiamento di locale dall'11 novembre 1883, a tutte spese del comune proprietario.

(11) Locale preso in affitto dal 16 agosto 1883, in seguito all'elevazione dell'ufficio alla 1ª classe.

(12) Cambiamento di locale dal 1° gennaio 1883.

(13) Aggiunta di due stanze dal 1° maggio 1883: lavori a spese della provincia.

(14) In conseguenza dei lavori di ampliamento del porto, fu necessario abbandonare il locale del Comune e costruire per l'ufficio una baracca provvisoria allo Scalo degli Zingari, dell'area di metri quadrati 60 circa, alla quale si dovette quindi aggiungere per uso di magazzino un ambiente nel prossimo palazzo Doria dal 1° giugno 1883. L'area indicata è la somma di quelle dei due locali, e la pigione riguarda solo il secondo, la baracca essendo proprietà dell'amministrazione.

(15) Ufficio istituito per comodo del commercio in seguito al trasferimento della succursale n. 2 (dal Porto) dal 1° aprile 1883.

(16) Cambiamento di locale dal 1° gennaio 1883.

(17) Il nuovo locale ai Crociferi non sarà pronto fino alla metà del prossimo anno 1884.

(18) Ceduto al proprietario dal 1° marzo 1883 un magazzino inutile per l'amministrazione, conservando il solo ambiente terreno.

(19) Istituito l'ufficio speciale dei pacchi alla stazione, che occupa il baraccone espressamente costruito, dal 1° luglio 1883.

(20) Prese in affitto due botteghe prossime al locale della Direzione, dal 1° maggio 1883.

(21) Cambiamento di locale dal 1° aprile 1883.

(22) Locale ampliato e restaurato a spese del proprietario dal 1° gennaio 1883.

(23) Ampliato e restaurato a spese del proprietario il locale, rinnovando la scrittura dal 4 maggio 1883.

(24) Aggiunta di due ambienti sotterranei dal 1° aprile 1883.

(25) Locale preso in affitto dal 4 maggio 1883, per l'istituzione dell'ufficio.

(26) Locale gratuitamente offerto dal Municipio per l'ufficio, istituito il 1° luglio 1883.

(27) Locale occupato pel nuovo succursale dal 1° luglio 1883.

(28) Cambiamento di locale dal 1° gennaio 1883.

(29) Occupato il nuovo locale nella seconda metà del settembre 1883.

(30) Aggiunto al locale demaniale due ambienti terreni e quattro al 1° piano della casa attigua, a spese del proprietario di questa, dal 1° settembre 1883, abbandonando il locale provvisorio preso nel precedente novembre per l'ispettore e per i pacchi.

(31) Ampliato e riadattato il locale dal 1° ottobre 1883.

(32) Cambiamento di locale dal 1° maggio 1883.

(33) Il locale è ora occupato dai due succursali alla stazione.

(34) Ampliato il locale dal 1° aprile 1883.

(35) Locale ampliato e riadattato dall'8 settembre 1883.

(36) Cambiamento di locale dal 1° maggio 1883.

(37) Cambiamento di locale dal 1° febbraio 1883.

Materiale — Economato.

Come già nell'anno precedente, anche pel 1883 non occorsero attorno ai locali occupati dalla Posta opere di grande rilievo, tranne quelle di ordinaria manutenzione e di adattamenti indispensabili al regolare svolgimento del servizio.

A questo titolo si spesero lire 45,187, un terzo della qual somma fu impiegata per lavori eseguiti negli ufizi di Milano, Napoli e Torino.

Nel quadro che segue sono indicate le spese sostenute dall'Amministrazione durante l'anno 1883, per provviste e riparazioni nel materiale mobile:

N° d'ordine	OGGETTO DELLA SPESA	QUANTITÀ degli oggetti	AMMONTARE della spesa
1	Provvista di paniere nuove pel trasporto dei pacchi postali	2802	68,000 „
2	Riparazioni alle paniere esistenti	5521	17,456 „
3	Costruzione di cassette meccaniche per l'impostazione delle lettere.	220	44,000 „
4	Piastré ossia frontoni per l'impostazione.	300	7,820 „
5	Provvista di cassette rurali in legno.	104	1,280 „
6	Provvista di mobili, panconi, scaffali ed altri oggetti	„	39,357 „
7	Riparazioni ai mobili esistenti	„	19,170 „
8	Provvista di sacchi pel trasporto delle corrispondenze	5300	24,000 „
9	Provvista di bollette e valigie per portalettere e procaccia	688	8,600 „
10	Sacche meccaniche per la vuotatura delle cassette d'impostazione	46	5,440 „
11	Provvista di cassette d'impostazione delle lettere della città per la città (collocate in Roma per esperimento)	24	920 „
12	Provvista di stadere e bilancie per nuovi ufizi e collettorie	300	10,400 „
13	Provvista di bolli a date e colle date ed ore, non che di suggelli ed altri timbri.	3770	26,625 „
	Totale . . .	Lire . . .	273,158 „

Ciò che costò più di tutto furono le paniere per il trasporto dei pacchi postali, ma la spesa è giustificata ed abbondantemente compensata dal rapido e notevole incremento preso da questo servizio.

L'Amministrazione sta ora studiando i mezzi di ridurre, se possibile, cotale spesa per gli anni avvenire a limiti più ristretti, ed ha fiducia di riuscire nell'intento mediante norme uniformi e prezzi unitari da concertarsi con determinati fornitori delle diverse regioni del regno.

Nel corso del 1883 vennero fatte costruire n. 220 nuove cassette meccaniche d'impostazione degli ultimi sistemi perfezionati, e le medesime furono poste in esercizio a Roma, a Napoli ed a Torino, sia in sostituzione delle cassette di antico modello, le quali saranno utilizzate per le località di minore importanza, sia in aumento a quelle già esistenti e che più non bastavano ai cresciuti bisogni delle dette città.

Si continuò pure nel 1883 ad estendere, per la impostazione delle corrispondenze, l'uso delle così dette piastre o frontoni metallici, ed i risultati ottenutisi confermarono la bontà del sistema.

È pensiero dell'Amministrazione di sostituire con quelle piastre le numerose cassette di legno che esistono nei comuni minori e nei villaggi, ma l'attuazione di questa miglioria non può farsi che gradatamente in relazione ai fondi disponibili.

Altra spesa pure notevole occorsa nel 1883 è quella delle provviste di nuovi mobili e delle riparazioni dei mobili esistenti. Diedero causa essenzialmente a quella spesa l'aumento verificatosi nel personale ed i miglioramenti introdottisi nei locali occupati da questa Direzione generale e dalle Direzioni provinciali di Ancona, Bergamo, Firenze, Foggia, Genova, Milano, Napoli, Novara, Roma e Torino.

Tutte le altre spese per provvista di sacchi, bolgette, cassette rurali, bilancie e bolli sono la naturale conseguenza dello sviluppo che dappertutto ha preso e va prendendo il servizio postale e della istituzione dei nuovi ufizi e di nuove collettorie.

A complemento di questi cenni non si crede fuori di proposito di aggiungere che al 31 dicembre 1883 erano in esercizio nel regno:

- N. 4.200 paniere pel trasporto dei pacchi postali.
- » 2,554 sacchi speciali id.

- N. 8,888 sacchi di 1^a dimensione per trasporto delle corrispondenze.
- » 32,564 sacchi di 2^a id. id.
- » 103,386 sacchi di 3^a id. id.
- » 945 cassette meccaniche per l'impostazione delle lettere.
- » 172 cassette per l'impostazione delle stampe.
- » 7,345 cassette rurali.
- » 80 cassette sui treni ferroviari.
- » 165 cassette sui piroscafi.
- » 250 cassette nelle stazioni ferroviarie.

Spese d'ufficio.

Le indennità assegnate per questo titolo agli aventi diritto, le quali nel corso del 1882 erano state aumentate da lire 438,041 a lire 451,844, ebbero un nuovo aumento di lire 36,624 durante l'anno 1883, che però per le decorrenze scalari delle sue singole partite, aggravò il bilancio di quell'anno di lire 18,403 soltanto.

Questo aumento viene costituito dalle disposizioni di undici decreti, i cui effetti sono qui appresso singolarmente specificati:

	EFFETTO SUL BILANCIO	
	del 1883	degli anni successivi
	Lire	Lire
Decreto del 27 dicembre 1882	5,226 „	5,226 „
Id. 17 marzo 1883	3,105 „	3,255 „
Id. 15 giugno 1883	6,251 „	11,268 „
Id. 17 luglio 1883	2,118 „	3,330 „
Id. 17 luglio 1883	70 „	120 „
Id. 27 ottobre 1883	240 50	750 „
Id. 2 novembre	125 „	300 „
Id. 7 novembre	55 „	90 „
Id. 28 novembre	120 „	1,800 „
Id. 30 dicembre	549 „	10,830 „
Somme	17,859 50	36,969 „
Decreto del 17 luglio 1883	+ 543 50	- 345 „
Effetto complessivo	18,403 „	36,624 „

Rispetto alle cagioni cui questa maggiore spesa deve attribuirsi, essa può essere decomposta nelle seguenti somme:

	VARIAZIONI DECRETATE	
	<i>in più</i>	<i>in meno</i>
a) Per cambiamenti nei locali, negli orari, nel numero dei dispacci e nel servizio in generale delle Direzioni ed uffici L.	18,449 *	3,636 *
b) Per creazioni e soppressioni di uffici di 1 ^a classe *	6,300 *	„
c) Id. id. di ambulanti *	26,700 *	15,432 *
d) Id. id. di messaggeri *	5,083 *	840 *
In tutto L.	56,532 *	19,908 *

Meritano speciale menzione fra i fatti cui tali modificazioni sono da attribuirsi, la creazione dell'ufficio internazionale alla stazione di Livorno, e dei succursali di Genova n. 3 e di Napoli n. 8, 9 e 10; l'inalzamento alla 1^a classe dell'ufficio di Conegliano; la soppressione degli ambulanti Bologna-Ala o Roma-Firenze-Bologna e la istituzione di quelli Firenze-Ala 1 e 2, Napoli-Cotrone, Roma-Firenze, Roma-Torino n. 2 e Torino-Modane; la divisione in due distinti uffici dei succursali alle stazioni di Milano e di Roma; la istituzione di un ufficio speciale dei vaglia presso la Direzione di Genova e finalmente lo sviluppo dato ai servizi di messaggeri viaggianti in carrozze ridotte o miste, da illuminarsi e da riscaldarsi a spese dell'Amministrazione.

L'impegno del bilancio per questo titolo al 31 dicembre del 1883 ascendeva pertanto alla somma di lire 488,468.

PARTE SETTIMA

Rendite e spese.

Rendite.

L'accrescimento progressivo delle rendite postali, che l'Amministrazione è lieta di poter registrare costantemente nelle sue relazioni annuali, non è venuto meno nel 1883.

Le rendite di quest'anno salirono a	L. 35,461,733 25
nel 1882 si erano accertate	» 32,660,886 »
quindi una maggiore entrata di	L. <u>2,800,847 25</u>

Nel 1882 l'aumento delle entrate, in confronto al 1881, era stato alquanto maggiore (lire 2,873,567 68); ma allora il paragone aveva dovuto stabilirsi fra due esercizi, nell'uno dei quali i proventi del servizio dei pacchi, novellamente istituito, figuravano per un solo trimestre, nell'altro per l'anno intero. Ora invece il confronto del 1883 col 1882 ha luogo a parità di condizioni; e perciò l'aumento ragguardevole che si è conseguito e che, per l'anzidetta ragione, è comparativamente superiore a quello dell'anno antecedente, ci fa ormai sicuri della stabilità del miglioramento economico che da qualche anno si svolge con attività maggiore.

Il seguente prospetto dimostra le rendite postali del 1883, distintamente per ogni titolo :

TITOLI DELLE ENTRATE	RENDITE ACCERTATE NELL'ANNO		DIFFERENZE NEL 1883	
	1883	1882	<i>in più</i>	<i>in meno</i>
Entrate ordinarie.				
a) Francobolli	23,700,072 28	22,458,959 17	1,241,113 11	„
b) Cartoline	3,254,940 30	2,957,458 05	297,482 25	„
c) Segnatasse	5,595,483 43	2,369,257 06	3,226,226 37	„
d) Tasse per l'emissione dei vaglia per l'interno e per l'estero . .	(1)	2,640,250 75	„	2,640,250 75
e) Francatura dei giornali col bollo preventivo o con abbonamento	747,614 72	745,796 05	1,818 67	„
f) Riscossioni diverse	223,355 07	57,653 07	165,702 „	„
g) Tasse per l'emissione dei vaglia consolari	63,849 98	43,865 42	19,984 56	„
h) Rimborsi dovuti dalle Amministrazioni postali estere	1,505,633 23	974,339 57	531,293 66	„
i) Quote di concorso dei Comuni .	69,073 75	85,969 „	„	16,895 25
l) Ammontare dei vaglia perenti. .	79,346 35	177,810 09	„	98,463 74
m) Rimborso delle spese pel servizio delle casse postali di risparmio	222,364 14	149,527 77	72,836 37	„
Totale . . .	35,461,733 25	32,660,886 „	5,556,456 99	2,755,609 74
Risultato finale <i>in più</i> per l'anno 1883 . . .			2,800,847 25	
<small>(1) Dal 1° gennaio 1883, l'uso del segnatasse venne adottato anche nel servizio dei vaglia; epperò le tasse di emissione trovansi ora conteggiate nella cifra complessiva degli introiti per tasse postali diverse (lettera c). — Nei rimborsi delle Amministrazioni estere (lettera h) sono compresi gli introiti derivanti dalle liquidazioni dei conti per i vaglia internazionali. — Il prodotto dei vaglia a tassa ridotta, emessi per conto della Regia dei tabacchi, figurano a riscossioni diverse (lettera f).</small>				

Prendendo in esame i diversi titoli si scorge che, ad eccezione delle quote di concorso dei comuni e dello importo dei vaglia perenti, tutti gli elementi della rendita postale sono in aumento; non esclusi i proventi del servizio dei vaglia, come sarà spiegato in seguito.

Merita particolare considerazione il rilevante incremento nei francobolli e nelle cartoline, perchè ci palesa un progresso continuo ed assai

notevole nel primo e più essenziale ramo del servizio postale. Già nel 1882 si era avuto per questo titolo un aumento di lire 1,246,037 02 sul 1881; l'anno 1883 ci ha dato lire 1,538,595 36 d'aumento sul 1882, così che in un biennio il reddito dei francobolli e delle cartoline risulta accresciuto di lire 2,784,632 38.

Nella cifra di lire 23,700,072 28 rappresentante i francobolli venduti nell'anno 1883, è compreso il valore:

a) dei francobolli da 5 e da 10 centesimi accettati come depositi di risparmio, ai sensi del regio decreto 18 febbraio 1883, n. 1216, che andò in vigore dal 1° maggio, per L. 193,763 35

b) dei francobolli adoperati per la francatura dei telegrammi trasmessi da ufizi telegrafici governativi, giusta il regio decreto 17 dicembre 1882, n. 1146, il quale ebbe effetto dal 1° gennaio, per » 98,824 10

c) dei francobolli che servirono per francare i telegrammi trasmessi dagli ufizi telegrafici delle stazioni ferroviarie per » 782 82

In tutto . . . L. 293,370 27

che, introitate come rendita della posta, vengono per altro, ad eccezione della partita indicata alla lettera *b*, rimborsate a chi di ragione ed hanno perciò il loro riscontro nel prospetto della spesa.

Al titolo *segnatasse* abbiamo un aumento straordinario, che dipende dallo avere introdotto questo modo di riscossione anche nel servizio dei vaglia, come già si è accennato nella nota al prospetto delle entrate.

Dalla somma complessiva di L. 5,595,483 43 eliminando quella delle tasse di emissione dei vaglia interni ed internazionali e dei titoli di credito in. » 2,628,454 97

le rimanenti. L. 2,967,028 46

rappresentano le tasse riscosse per il servizio dei pacchi, per le corrispondenze non franche od insufficientemente francate, per associazioni ai giornali, rinnovazioni, duplicazioni o commutazioni di vaglia, per libretti di ricognizione, per multe disciplinari, tasse di fido e casella e

vendita di tariffe postali. La differenza fra l'anzidetta
 cifra di L. 2,967,028 46
 e quella delle analoghe riscossioni nel 1882, che fu di » 2,369,257 06
 ci dà il maggior provento ricavato da queste tasse
 nel 1883 L. 597,771 40

Le tasse *riscosse* dagli ufizi italiani per l'emissione dei vaglia interni ed internazionali e dei titoli di credito nell'anno 1883, asciesero, come fu detto poc' anzi, a L. 2,628,454 97

Aggiungendo a questa somma le quote di compartecipazione dovute dalle Amministrazioni estere ed *accertate* in conto entrate del 1883 » 172,493 75
 più, per correzioni ai conti » 1,569 36

abbiamo per il 1883 l'accertamento complessivo di . . L. 2,802,518 08
 il quale, contrapposto agli accertamenti del 1882. . . » 2,640,250 75
 ci dà un aumento di L. 162,267 33

Il prodotto della emissione dei vaglia a tassa ridotta per conto dei magazzinieri della Regia dei tabacchi, che nel 1882 era compreso per lire 155,343 76 nella cifra complessiva delle tasse dei vaglia, figura nel 1883 al titolo: *Riscossioni diverse*, per lire 158,270 53. Detratta questa somma dalle lire 223,355 07 cui asciesero le dette riscossioni, rimangono L. 65,084 54

E siccome nell'anno precedente si erano introitate . . . » 57,653 07
 così l'aumento del 1883 per questo titolo è, relativamente al 1882, di L. 7,431 47

Rispetto ai vaglia consolari, sono stati esposti nella parte V, i dati statistici relativi alla gestione del 1883, cogli opportuni confronti; onde qui ci si restringe a dichiarare che le cifre portate nel precedente prospetto rappresentano gli accertamenti in conto entrate

dei due esercizi 1883 e 1882, anzichè i proventi veri e propri di ciascun esercizio.

Questa stessa considerazione vale per le quote di concorso dei comuni, che presentano una diminuzione; in quanto ai vaglia perenti, il maggiore o minore introito è puramente fortuito, e non accade parlarne, se non per accennare che la forte disparità fra questo ed il precedente esercizio dipende per una gran parte dal trovarsi computate nei profitti del 1882 lire 63,822 37 di resti attivi provenienti da esercizi anteriori, in aggiunta all'importo dei vaglia caduti in prescrizione, che era stato di lire 113,987 72.

I rimborsi che ci vengono dall'estero per diritti di transito, per il servizio dei pacchi e per quello dei vaglia, seguano un cospicuo aumento.

È da notarsi per altro che in questo aumento figurano per lire 172,493 75 le tasse dei vaglia internazionali, che negli anni precedenti erano conteggiate altrove, come già venne accennato a suo luogo.

Oltre di ciò è necessario avvertire che le liquidazioni dei conti delle Amministrazioni estere non possono sempre compiersi a periodi uguali e rigorosamente determinati; onde avviene talvolta che negli accertamenti di un anno si trovi compreso, come appunto nel 1883, qualche rimborso non avente corrispondenza in quelli dell'anno precedente; ovvero si verifica il caso inverso. Il confronto dei risultati di un solo biennio non può dare pertanto la misura del progrediente incremento del servizio internazionale.

Il quadro che segue reca le rendite divise per provincie ed i confronti coll'anno 1882. Vi si è aggiunto anche il rapporto percentuale fra la rendita del 1882 e l'aumento conseguito nel 1883; la quale indicazione giova a far meglio discernere ed apprezzare il valore comparativo dei risultati:

PROVINCIE	RENDITA		DIFFERENZE		Rapporto percentuale fra la rendita del 1882 e l'aumento conseguito nel 1883
	1883	1882	<i>in più</i>	<i>in meno</i>	
Alessandria	794,003 49	745,482 89	48,520 60	"	6,508
Ancona	386,636 26	357,583 10	29,053 16	"	8,124
Aquila	224,123 21	213,510 79	10,612 42	"	4,970
Avezzo	165,446 45	152,292 69	13,153 76	"	8,637
Ascoli Piceno	152,061 43	138,416 28	13,645 15	"	9,858
Avellino	184,358 60	161,565 81	22,792 79	"	14,107
Bari	538,689 70	500,229 41	38,460 29	"	7,688
Belluno	129,924 62	115,613 92	14,310 70	"	12,378
Benevento	105,567 09	97,791 09	7,776 "	"	7,961
Bergamo	324,131 18	302,328 "	21,803 18	"	7,211
Bologna	644,664 11	603,823 15	40,840 96	"	6,763
Brescia	437,229 49	408,171 70	29,057 79	"	7,119
Cagliari	317,569 53	287,405 56	30,163 97	"	10,495
Calanissetta	183,787 89	176,748 76	7,039 13	"	3,982
Campobasso	202,307 77	186,381 41	16,016 36	"	8,593
Caserta	404,253 49	371,165 34	33,088 15	"	8,914
Catania	399,147 88	360,955 95	38,191 93	"	10,580
Catanzaro	240,079 55	229,798 06	13,881 49	"	6,120
Chieti	218,032 56	209,196 54	17,836 02	"	8,909
Como	627,617 35	605,456 67	22,190 68	"	3,665
Cosenza	237,706 28	223,964 15	13,742 13	"	6,135
Cremona	220,016 45	205,338 80	14,677 65	"	7,148
Cuneo	554,331 25	527,073 92	27,257 33	"	5,171
Ferrara	205,070 55	193,780 99	11,289 56	"	5,825
Firenze	1,384,323 88	1,280,649 18	103,674 70	"	8,095
Foggia	301,749 25	279,005 24	22,744 01	"	8,151
<i>Da riportarsi</i>	9,583,549 31	8,921,729 40	661,819 91	"	"

PROVINCIE	RENDITA		DIFFERENZE		RAPPORTE percentuale fra la rendita del 1882 e l'aumento conse- guito nel 1883
	1883	1882	in più	in meno	
<i>Riporto</i>	9,583,549 31	8,921,729 40	661,819 91	*	
Fiorh.	214,635 80	200,922 85	13,712 95	*	6.824
Genova	2,043,353 49	1,828,487 63	186,865 86	*	10.054
Girgenti	233,721 68	214,913 06	20,808 62	*	9.682
Grosseto	146,498 63	133,604 01	12,894 62	*	9.631
Lecce	351,337 50	329,650 13	21,687 37	*	6.542
Livorno	517,275 47	492,505 32	24,770 15	*	5.029
Lucca	249,696 87	233,832 63	15,864 24	*	6.784
Macerata	174,740 04	163,129 40	11,610 64	*	7.117
Mantova	260,309 15	239,695 22	20,613 93	*	8.600
Massa Carrara	120,062 10	114,372 47	4,689 63	*	12.843
Messina	405,854 49	375,987 13	30,871 36	*	8.210
Milano	3,182,995 40	2,929,406 03	253,589 37	*	8.656
Modena	261,109 45	236,497 72	24,611 73	*	10.406
Napoli	1,887,680 08	1,756,600 15	131,079 93	*	7.462
Novara	866,740 50	817,969 26	48,831 24	*	5.970
Padova	379,144 18	350,330 09	28,814 09	*	8.224
Palermo	762,327 53	700,499 25	52,828 28	*	7.445
Parma	247,675 88	225,863 *	21,812 88	*	9.686
Pavia	402,522 55	378,822 72	23,699 83	*	6.256
Perugia	503,335 56	477,174 30	26,161 26	*	5.482
Pesaro	172,931 74	163,611 71	9,320 03	*	5.696
Piacenza	185,098 08	169,644 60	15,453 48	*	9.109
Pisa	326,863 07	302,028 32	24,834 75	*	8.222
Porto Maurizio	249,219 68	237,356 47	11,863 21	*	4.998
Potenza	296,815 48	275,277 83	21,537 65	*	7.823
<i>Da ripartirsi</i>	24,039,693 71	22,309,086 70	1,730,607 01	*	

PROVINCIE	RENDITA		DIFFERENZE		Rapporto percentuale fra la Renda del 1882 e l'aumento con seguito nel 1883
	1883	1882	<i>in più</i>	<i>in meno</i>	
<i>Riporto . . .</i>	24,039,693 71	22,309,086 70	1,730,607 01	"	
Ravenna	188,968 28	172,945 06	16,022 32	"	9,264
Reggio Calabria	192,610 33	172,480 86	20,129 47	"	11,670
Reggio Emilia	146,942 01	138,452 63	8,489 38	"	6,131
Roma	2,712,362 18	2,516,877 53	195,484 65	"	7,766
Rovigo	157,655 74	148,386 27	9,269 47	"	6,246
Salerno	359,656 60	323,649 74	36,006 86	"	11,125
Sassari	193,471 95	178,478 59	14,993 36	"	8,406
Siena	229,557 63	207,989 84	22,267 79	"	10,742
Siracusa	200,270 54	175,865 01	24,405 53	"	13,877
Sondrio	90,946 16	85,842 18	5,103 98	"	5,945
Teramo	129,335 43	115,909 89	13,425 54	"	11,582
Torino	2,200,580 64	2,064,795 85	135,784 79	"	6,576
Trapani	188,829 96	177,773 41	11,056 55	"	6,219
Treviso	291,455 82	260,710 60	30,745 22	"	11,792
Udine	402,321 29	365,808 98	36,512 31	"	9,981
Venezia	762,486 87	716,337 89	46,148 98	"	6,442
Verona	425,663 75	402,066 71	23,597 04	"	5,868
Vicenza	311,189 69	285,828 61	25,361 08	"	8,872
Alessandria d'Egitto . . .	41,720 50	38,711 "	3,009 50	"	7,774
Tunisi	34,644 10	31,806 57	2,837 53	"	8,921
Tripoli	9,385 "	7,419 65	1,965 35	"	26,488
La Goletta	3,125 "	4,342 75	"	1,217 75	"
Susa	4,527 "	3,162 20	1,364 80	"	43,152
Direzione generale . . .	2,144,333 07	1,756,856 58	387,476 49	"	8,231
Totale . . .	35,461,733 25	32,660,886 "	2,800,847 "	1,217 75	8,575
Differenza <i>in più</i> nel 1883 . . .			2,800,847 25		

Per dare un'idea esatta del progresso della rendita postale durante l'ultimo decennio, si espongono qui appresso, per tutte le provincie, i rapporti percentuali fra i proventi del 1874 e quelli del 1883:

PROVINCIE	RENDITA		AUMENTO percentuale nel decennio
	1874	1883	
Alessandria	546,798 07	794,003 49	45. 210
Ancona.	276,119 42	386,636 26	40. 025
Aquila degli Abruzzi	128,619 02	224,123 21	74. 253
Arezzo	115,561 49	165,446 45	43. 167
Ascoli-Piceno	86,924 26	152,061 43	74. 935
Avellino	88,592 43	184,358 60	108. 074
Bari	299,166 56	538,689 70	80. 063
Belluno.	77,964 80	129,924 62	66. 645
Benevento	58,596 28	105,567 09	80. 160
Bergamo	203,050 95	324,131 18	59. 623
Bologna	402,313 36	644,664 11	60. 239
Brescia	296,249 16	437,229 49	47. 588
Cagliari.	222,201 11	317,569 53	42. 919
Caltanissetta	125,837 46	183,787 89	46. 051
Campobasso.	100,897 28	202,397 77	100. 597
Caserta	241,979 82	404,253 49	67. 060
Catania	227,044 93	399,147 88	75. 801
Catanzaro.	140,343 60	240,679 55	71. 493
Chieti	122,757 13	218,032 56	77. 613
Como	432,841 35	627,647 35	45. 006
Cosenza	135,554 80	237,706 28	75. 358
Cremona	146,755 04	220,016 45	49. 920
<i>Da riportarsi . . .</i>	4,476,177 32	7,138,074 38	

PROVINCIE	RENDITA		AUMENTO percentuale nel decennio
	1874	1883	
<i>Riporto . . .</i>	4,476,177 32	7,138,074 38	
Cuneo	382,517 04	554,331 25	44. 916
Ferrara	145,336 87	205,070 55	41. 100
Firenze	1,152,705 28	1,384,323 88	20. 093
Foggia	183,884 78	301,749 25	64. 096
Forlì	143,654 82	214,635 80	49. 410
Genova	1,484,437 50	2,045,353 49	37. 786
Girgenti	169,017 85	235,721 68	39. 465
Grosseto	104,253 75	146,498 63	40. 617
Lecce	195,362 24	351,537 50	79. 941
Livorno	435,603 78	517,275 47	18. 749
Lucca	161,389 13	249,696 87	54. 729
Macerata	110,426 48	174,740 04	58. 241
Mantova	183,215 90	260,309 15	42. 077
Massa Carrara	86,366 35	129,062 10	49. 435
Messina	269,033 89	406,854 49	51. 227
Milano	1,821,018 65	3,182,995 40	74. 792
Modena	158,321 18	261,109 45	64. 928
Napoli	1,308,217 45	1,887,680 08	44. 294
Novara	569,304 34	866,740 50	52. 245
Padova	266,930 84	379,144 18	42. 038
Palermo	461,086 30	762,327 53	65. 332
Parma	159,911 65	247,675 88	54. 889
Pavia	270,359 95	402,522 55	48. 883
Perugia	322,503 57	503,335 56	56. 071
Pesaro	112,412 40	172,931 74	53. 845
<i>Da riportarsi . . .</i>	15,133,449 41	22,981,697 40	

PROVINCIE	RENDITA		AUMENTO percentuale nel decennio
	1874	1883	
<i>Riparto . . .</i>	15,133,449 41	22,981,697 40	
Piacenza	116,847 74	185,098 08	58, 409
Pisa	216,262 15	326,863 07	51, 142
Porto Maurizio.	151,541 46	249,219 68	64, 456
Potenza.	195,560 92	296,815 48	51, 776
Ravenna	129,027 62	188,968 28	46, 455
Reggio Calabria	105,287 33	192,610 33	82, 937
Reggio Emilia.	99,781 15	146,942 01	47, 264
Roma	1,727,033 40	2,712,362 18	57, 053
Rovigo	102,758 59	157,655 74	53, 423
Salerno.	208,797 04	359,656 60	72, 251
Sassari	122,266 08	193,471 95	58, 238
Siena.	150,384 36	229,557 63	52, 647
Siracusa	108,771 66	200,270 54	84, 129
Sondrio.	68,130 99	90,946 16	33, 487
Teramo.	62,965 16	129,335 43	105, 407
Torino	1,516,279 45	2,200,780 64	45, 130
Trapani.	100,326 15	188,829 96	72, 721
Treviso	196,445 65	291,455 82	48, 364
Udine	260,349 04	402,321 29	54, 539
Venezia.	607,839 32	762,486 87	25, 442
Verona	299,533 63	425,663 75	42, 108
Vicenza.	186,156 03	311,189 69	67, 166
Totale . . .	21,874,794 23	33,223,998 58	51, 882

Infine, come notizia statistica che non manca d'interesse, viene dimostrato in quest'altro quadro il rapporto fra la popolazione d'ogni provincia e la rendita postale dei due ultimi anni:

PROVINCIE	POPOLAZIONE al 31 dicembre 1881	RENDITE POSTALI		SPESA POSTALE per abitante	
		1882	1883	1882	1883
		Alessandria	746,441	745,482 89	794,063 49
Ancona	277,861	357,583 10	380,636 26	1. 286	1. 391
Aquila degli Abruzzi	392,477	213,510 79	224,123 21	0. 544	0. 571
Arezzo	242,785	152,292 69	165,446 45	0. 627	0. 681
Ascoli Piceno	215,395	138,416 28	152,061 43	0. 642	0. 705
Avellino	397,773	161,565 81	184,358 60	0. 406	0. 463
Bari	682,137	500,229 41	538,689 70	0. 733	0. 789
Belluno	195,419	115,613 92	129,924 62	0. 591	0. 664
Benevento	240,061	97,791 09	105,567 09	0. 407	0. 439
Bergamo	404,040	302,328 .	324,131 18	0. 748	0. 802
Bologna	461,172	603,823 15	644,664 11	1. 309	1. 397
Brescia	475,467	408,171 70	437,229 49	0. 858	0. 919
Cagliari	419,972	287,405 56	317,569 53	0. 684	0. 756
Calanissetta	263,859	176,748 76	183,787 89	0. 669	0. 696
Campobasso	377,685	186,381 41	202,397 77	0. 493	0. 535
Caserta	725,535	371,165 34	404,253 49	0. 511	0. 557
Catania	564,043	360,955 95	399,147 88	0. 639	0. 707
Calanzaro	432,064	226,748 06	240,679 55	0. 524	0. 557
Chieti	353,799	200,196 54	218,032 56	0. 565	0. 616
Como	536,641	665,456 67	627,647 35	1. 128	1. 169
Cosenza	474,392	223,964 15	237,706 28	0. 472	0. 501
Cronona	304,507	206,338 80	220,016 45	0. 674	0. 722
Cuneo	664,416	527,073 92	554,331 25	0. 793	0. 837
Ferrara	230,144	193,780 99	205,070 55	0. 841	0. 891
Firenze	800,672	1,280,649 18	1,384,323 88	1. 599	1. 728
Foggia	351,235	279,065 24	301,749 25	0. 794	0. 859
Frosinone	254,734	200,922 85	214,635 80	0. 788	0. 842
Genova	787,215	1,858,487 63	2,045,353 49	2. 360	2. 598
Giugliano	313,106	214,913 06	235,721 68	0. 686	0. 752
Grosseto	104,312	133,604 61	146,498 63	1. 280	1. 404
Lecce	553,586	329,950 13	351,537 50	0. 596	0. 635
Livorno	121,150	492,505 32	517,275 47	4. 065	4. 269
Lucca	301,474	233,832 63	249,696 87	0. 775	0. 828
Macerata	250,368	163,129 40	174,740 04	0. 651	0. 697
Mantova	300,311	239,695 22	260,309 15	0. 748	0. 806
Massa Carrara	181,007	114,372 47	129,062 10	0. 631	0. 713
Messina	467,233	375,983 13	406,854 49	0. 804	0. 870
Milano	1,125,553	2,929,406 03	3,182,995 40	2. 603	2. 827
<i>Da riportarsi</i>	15,990,051	16,208,531 28	17,498,229 93		

PROVINCIE	POPOLAZIONE al 31 dicembre 1881	RENDITE POSTALI		SPESA POSTALE per abitante	
		1882	1883	1882	1883
		<i>Riporto</i>	15,990,051	16,208,531 28	17,498,229 93
Modena	289,247	236,497 72	261,109 45	0. 817	0. 902
Napoli	992,398	1,756,600 15	1,887,680 08	1. 770	1. 902
Novara	704,233	817,909 26	866,740 50	1. 161	1. 230
Padova	397,421	350,330 09	379,144 18	0. 881	0. 954
Palermo	698,622	709,499 25	762,327 53	1. 015	1. 091
Parma	277,293	225,803 .	247,675 88	0. 814	0. 893
Pavia	478,618	378,822 72	402,522 55	0. 791	0. 841
Perugia	581,450	477,174 30	503,325 56	0. 821	0. 865
Pesaro	228,842	163,611 71	172,931 74	0. 714	0. 755
Piacenza	234,603	169,644 60	185,098 08	0. 696	0. 788
Pisa	283,643	302,028 32	326,863 07	1. 054	1. 152
Porto Maurizio	138,937	237,356 47	249,219 68	1. 708	1. 793
Potenza	539,197	275,277 83	296,815 48	0. 510	0. 550
Ravenna	226,667	172,945 96	188,968 28	0. 762	0. 833
Reggio Calabria	374,428	172,480 86	192,610 33	0. 461	0. 514
Reggio Emilia	253,486	138,452 63	146,942 01	0. 546	0. 579
Roma	864,851	2,516,877 53	2,712,362 18	2. 910	3. 136
Rovigo	218,574	148,386 27	157,655 74	0. 679	0. 721
Salerno	573,695	323,649 74	359,656 60	0. 564	0. 626
Sassari	260,478	178,478 59	193,471 95	0. 685	0. 742
Siena	207,013	207,289 84	229,557 63	1. 001	1. 108
Siracusa	342,482	175,865 01	200,270 54	0. 513	0. 584
Sondrio	124,914	85,842 18	90,946 16	0. 687	0. 728
Teramo	259,095	115,909 89	129,335 43	0. 447	0. 499
Torino	1,063,862	2,064,795 85	2,200,580 64	1. 941	2. 068
Trapani	284,727	177,773 41	188,829 96	0. 624	0. 663
Treviso	381,082	260,710 60	291,455 82	0. 684	0. 764
Udine	528,559	365,808 98	402,321 29	0. 692	0. 761
Venezia	356,273	716,337 89	762,486 87	2. 010	2. 140
Verona	394,868	402,066 71	425,663 75	1. 018	1. 078
Vicenza	401,765	285,828 61	311,189 69	0. 711	0. 774
Totale	28,951,374	39,818,587 25	33,223,998 58	1. 062	1. 147

Ad illustrazione dei rispettivi titoli di entrata vengono specificati qui appresso i francobolli, le cartoline ed i segnatasse venduti nel 1883, col confronto dell'esito corrispondente nell'anno anteriore:

Prospetto dei francobolli, delle cartoline e dei segnatasse venduti

		FRANCOBOLLI								
		da								
		Cent. 1	Cent. 2	Cent. 5	Cent. 10	Cent. 20	Cent. 25	Cent. 30	Cent. 40	Cent. 50
Venduti nell'anno 1883	Francobolli ordinari . . .	13,827,177	49,992,973	25,418,516	19,137,044	71,451,332	11,222,629	823,588	716,530	3,124,313
	Francobolli speciali per gli uffici italiani all'estero . .	14,750	30,900	81,200	78,300	156,056	31,400	272	306	8,140
	Totale . . .	13,841,927	49,023,873	25,499,716	19,215,344	71,607,382	11,254,029	823,860	716,836	3,132,453
Venduti nell'anno 1882	Francobolli ordinari . . .	15,209,482	48,817,149	20,540,191	18,333,569	69,613,435	12,251,922	1,965,049	1,547,087	12,232
	Francobolli speciali per gli uffici italiani all'estero . .	4,607	28,860	82,663	58,610	154,111	30,410	2,432	1,401	7,800
	Totale . . .	15,214,089	48,846,009	20,622,854	18,392,179	69,767,546	12,282,332	1,967,481	1,548,488	20,032
Differenza nell'anno 1883	in più	"	177,864	4,876,862	823,165	1,830,836	"	"	"	3,112,421
	in meno	1,372,162	"	"	"	"	1,028,303	1,143,621	831,652	.

		SEGNATA						
		Cent. 1	Cent. 2	Cent. 5	Cent. 10	Cent. 30	Cent. 40	Cent. 50
Consumati nell'anno	1882	166,000	245,552	1,175,682	2,476,106	1,770,492	131,924	3,932,200
	1883	150,767	223,722	838,053	1,971,639	1,664,497	107,224	2,641,531
Differenza nell'anno 1883 . .	in più	15,212	21,830	337,629	504,467	105,995	24,700	1,290,669
	in meno	"	"	"	"	"	"	"

nell'anno 1883 col confronto di quelli venduti nell'anno 1882.

		CARTOLINE									AVVERTENZE
VALORE		per l'interno da		internazionali da		internazionali da		VALORE			
Cent. 60	Lire 2	Cent. 10	Cent. 15	Cent. 10	Cent. 20	C. 15	C. 30				
42,058	61,712	23,643,185.78	26,726,717	2,845,786	1,435,098	29,525	18,988	10,459	3,254,940.30	Francobolli . . . + L. 2,253,894.58	
										Id. " 1,012,781.47	
655	252	56,886.50	"	"	"	"	"	"	"	Francobolli 1883 + L. 1,241,113.11	
42,708	61,964	23,700,072.28	26,726,717	2,845,786	1,435,098	29,525	18,988	10,459	3,254,940.30		
149,555	62,196	22,403,062.25	24,498,669	2,550,081	1,031,788	109,501	"	"	2,957,458.05	Cartoline . . . + L. 313,477.45	
										Id. " 15,995.20	
948	548	55,896.92	"	"	"	"	"	"	"	Cartoline 1883 + L. 297,482.25	
150,503	62,744	22,458,959.17	24,498,669	2,550,081	1,031,788	109,501	"	"	2,957,458.05		
"	"	1,241,113.11	2,228,048	295,705	403,310	"	18,988	10,459	297,482.25		
107,795	780	"	"	"	"	79,976	"	"	"		

TASSE							VALORE	AVVERTENZE
Cent. 60	Lire 1	Lire 2	Lire 5	Lire 10	Speciali per i libretti di ricognizione da Cent. 10			
88,994	252,649	103,854	77,664	182,930	11,270	5,595,483.48	Segnatasse . . . L. + 3,226,282.37	
64,382	88,196	14,453	4,714	8,072	11,830	2,369,257.06	Id. " 56. "	
24,612	164,453	89,401	72,950	174,858	"	3,226,226.37	Segnatasse 1883 L. + 3,226,226.37	
"	"	"	"	"	560	"		

Spese.

Le spese per il servizio delle Poste nel 1883 si elevarono a L. 30,123,293 39
 con un aumento in confronto dell'anno precedente di L. 2,451,331 11
 come apparisce dal seguente quadro:

TITOLI DELLE SPESE	SPESE ACCERTATE nell'anno		DIFFERENZE nel 1883	
	1883	1882	<i>in più</i>	<i>in meno</i>
a) Personale di carriera	5,876,932 34	5,265,506 16	611,426 18	.
b) Personale degli ufizi postali di 2 ^a classe	2,884,535 25	2,730,000 .	154,535 25	.
c) Personale dei corrieri, messaggeri, portalettere e serventi	2,594,468 48	2,340,814 68	253,653 80	.
d) Pigioni ed indennità fisse per le spese inerenti al servizio	701,480 57	675,053 69	26,426 88	.
e) Assegnamenti ai titolari degli ufizi postali italiani all'estero	42,001 08	44,469 90	.	2,468 82
f) Canoni ai maestri di posta	19,256 08	19,256 08	.	.
g) Trasporto delle corrispondenze . .	4,536,319 24	3,974,457 .	561,862 24	.
h) Servizio di posta rurale	1,279,982 80	1,177,783 .	102,199 80	.
i) Indennità per missioni, per traslocazioni, per visite di ispezione, di servizio di notte e di stazione e per compenso agli aiutanti in tirocinio	655,730 82	656,520 .	.	789 18
l) Spese d'ufizio	533,704 91	530,000 .	60,111 73	.
m) Spese di mantenimento dei locali delle direzioni e degli ufizi postali	56,406 82	.	.	.
n) Premio ai rivenditori di francobolli e di cartoline postali	351,025 93	325,000 .	26,025 93	.
o) Rimborsi alle Amministrazioni postali estere	65,962 44	80,000 .	.	14,037 56
<i>Da riportarsi</i>	19,597,806 76	17,818,860 51	1,796,241 81	17,295 56

TITOLI DELLE SPESE	SPESE ACCERTATE nell'anno		DIFFERENZE nel 1883	
	1883	1882	<i>in più</i>	<i>in meno</i>
<i>Riporto . . .</i>	19,597,806 76	17,818,860 51	1,796,241 81	17,295 56
<i>p) Rimborsi ai titolari degli ufizi per le corrispondenze e per i pacchi rinviati, detassati e rifiutati; per la ricomposizione dei pacchi e per i francobolli che servirono alla formazione dei piccoli risparmi od alla francatura dei telegrammi.</i>	325,718 54	114,705 49	211,013 05	.
<i>q) Aggio ai consoli sulle tasse dei vaglia emessi</i>	17,936 79	16,325 91	1,610 88	.
<i>r) Retribuzioni alle ferrovie ed alle società di navigazione pel trasporto dei pacchi postali</i>	1,092,129 35	665,000 .	427,129 35	.
<i>s) Rimborsi eventuali</i>	45,215 95	156,428 70	.	111,212 75
<i>t) Spese casuali, sussidi, gratificazioni ecc.</i>	90,084 .	79,956 22	10,127 78	.
<i>Somma.</i>	21,168,891 39	18,851,276 83	2,446,122 87	128,508 31
<i>u) Servizio postale e commerciale marittimo</i>	8,954,402 .	8,820,685 45	133,716 55	.
<i>Totale</i>	30,123,293 39	27,671,962 28	2,579,839 42	128,508 31
			Differenza <i>in più</i> nel 1883 . . L. 2,451,331 11	

Il conto generale della spesa comprende tutte le scadenze del 31 dicembre 1883, che, giusta le norme da più anni seguite, avrebbero gravato il bilancio del 1884, e ne sono eliminate le corrispondenti spese maturate il 31 dicembre 1882, che vennero imputate ai residui. In conseguenza di questa trasposizione, adottata come avviamento alla attuazione della nuova legge di contabilità e mediante la quale il conto del bilancio del 1883 venne assestato in conformità del sistema stabilito dalla legge stessa, le spese del 1883 compariscono aumentate di lire 93.738 45; tale essendo la eccedenza delle quote scadenti al 31 dicembre di quest'anno su quelle dell'eguale periodo del 1882.

Nel 1882, il rapporto fra la spesa e l'entrata era stato di lire 848 per

mille; nel 1883 (eliminate le lire 93,738 45 di cui sopra, che, per l'esattezza del confronto coll'anno precedente, devono mettersi in disparte) il rapporto risulta di lire 846.

La qual cosa ci dimostra che l'aumento delle spese nel 1883, non ostante l'eccezionale entità della cifra, non ha alterato le proporzioni e lascia sperare che il rapporto fra le spese e le rendite possa decrescere in modo più sensibile per l'avvenire; quantunque sieno una indeclinabile necessità tutte le maggiori spese che convergono allo scopo di estendere e perfezionare il servizio postale a beneficio del pubblico ed in ragione delle odierne esigenze, anche quando debba derivarne all'Amministrazione uno scarso profitto.

Di molte delle spese compendiate nel prospetto generale fu già discorso partitamente ove cadeva in acconcio nel trattare dei diversi servizi cui esse si riferiscono. Perciò non occorrono che poche altre osservazioni.

La spesa dei rimborsi agli ufizi (lettera *p*) che da parecchi anni andava decrescendo e nel 1882 era scesa a lire 114,705 49, apparisce grandemente accresciuta nel 1883 pel solo fatto che in questo esercizio vi si trovano per la prima volta computati i rimborsi :

dei francobolli accettati come denaro per agevolare i piccoli risparmi	L.	193,763	35
dei francobolli adoperati per la francatura dei telegrammi trasmessi dagli ufizi telegrafici delle Amministrazioni ferroviarie.	»	782	82
delle spese per la ricomposizione dei pacchi aperti dagli ufizi doganali	»	7,027	54
			<hr/>
In tutto	L.	201,573	71

che non hanno riscontro nell'esercizio precedente.

Senza queste tre nuove partite la spesa sarebbe di sole	L.	124,144	83
la quale somma, diminuita di	»	1,708	91
			<hr/>
residuo di mandato d'anticipazione versato in conto entrate del Tesoro, si riduce a	L.	122,435	92
Nel 1882 erano.	»	114,705	49
			<hr/>
quindi un lieve aumento di	L.	7,730	43

Riassunto delle rendite e delle spese dal 1871 al 1883.

ANNI	RENDITE	SPESE	DIFFERENZA
			tra le rendite e le spese
1871	19,353,124 91	15,911,985 33	3,441,139 58
1872	21,086,864 52	19,253,874 73	1,832,989 79
1873	22,811,451 05	22,203,508 67	607,942 38
1874	23,368,129 24	20,749,807 89	2,618,321 35
1875	21,674,566 32	21,456,046 64	3,218,519 68
1876	24,616,300 55	21,895,910 38	2,720,390 17
1877	25,238,626 88	22,382,683 88	2,855,943 .
1878	26,117,374 00	23,005,766 59	3,111,607 50
1879	26,998,784 88	23,659,071 70	3,339,713 18
1880	28,189,618 21	24,357,934 76	3,831,683 45
1881	29,787,318 32	25,980,398 41	3,806,919 91
1882	32,660,886 .	27,729,462 28	4,931,423 72
1883	35,461,733 25	30,123,293 39	5,338,439 86
Totale	340,364,778 22	298,709,744 65	41,655,033 57

Bonificazioni di tasse.

PROVINCIE	LETTERE			PACCHI rinviati, rifiutati, ecc.
	rinviate	detassate	rifiutate	
Alessandria	428 35	38 .	1,209 33	140 84
Ancona	346 85	67 76	740 17	162 19
Aquila	282 75	14 25	788 39	18 20
Arezzo	138 33	6 70	249 54	23 86
Ascoli Piceno	104 85	12 90	262 68	34 65
Avellino	324 21	37 71	1,330 76	.
Bari	836 08	16 80	1,259 90	153 82
Belluno	335 61	6 55	270 80	16 .
<i>Da riportarsi</i>	2,797 03	200 67	6,111 57	549 56

PROVINCIE	LETTERE			PACCHI rinviati, rifiutati, ecc.
	rinviate	detassate	rifutate	
<i>Riporto . . .</i>	2,797 03	200 67	6,111 57	549 56
Benevento	268 11	11 89	620 29	1 35
Bergamo	325 22	24 42	388 84	66 78
Bologna	804 63	45 70	776 26	85 43
Brescia	262 41	43 18	549 77	68 72
Cagliari	548 56	189 77	1,769 38	84 20
Caltanissetta	506 64	9 55	938 93	11 85
Campobasso	411 64	7 41	920 19	68 20
Caserta	613 26	64 04	2,341 15	89 93
Catania	684 49	40 73	1,423 04	198 65
Catanzaro	344 89	37 85	1,711 12	16 95
Chieti	232 04	21 68	735 02	5 40
Como	553 55	10 33	619 50	63 88
Cosenza	591 92	13 80	1,390 77	22 95
Cremona	109 10	12 52	133 .	24 98
Cuneo	510 87	186 65	897 77	89 .
Ferrara	268 04	21 12	370 13	55 34
Firenze	756 18	125 28	2,221 47	405 60
Foggia	416 18	23 31	1,415 65	5 .
Forlì	158 77	20 90	498 44	59 31
Genova	1,927 34	173 37	3,791 47	640 77
Girgenti	484 81	13 22	1,001 80	. 10
Grosseto	73 53	36 16	465 68	40 35
Lecce	766 52	19 58	987 42	81 60
Livorno	310 10	16 25	555 61	289 38
Lucca	188 19	78 19	523 11	29 17
Macerata	125 88	42 18	304 96	. 20
Mantova	112 82	33 10	405 58	60 82
Massa Carrara	93 26	5 52	297 51	. .
Messina	550 50	94 42	1,329 95	147 04
Milano	1,804 16	32 55	3,032 91	352 30
Modena	228 41	46 75	395 56	84 65
Napoli	1,289 63	107 77	6,695 37	2,290 36
Novara	374 36	47 48	617 85	201 43
Padova	588 89	5 98	631 48	66 70
Palermo	660 12	186 50	2,761 67	119 66
<i>Da riportarsi . . .</i>	20,742 05	2,049 82	49,630 22	6,377 61

PROVINCIE	LETTERE			PACCHI rinviati, rifiutati, ecc.
	rinviate	detassate	rifiutate	
<i>Riporto</i>	20,742 05	2,049 82	49,630 22	6,377 61
Parma	422 47	220 39	703 80	35 75
Pavia	200 71	26 90	360 08	120 35
Perugia	665 14	15 90	989 50	176 34
Pesaro Urbino	162 30	3 90	234 71	25 20
Piacenza	337 41	15 30	373 29	19 15
Pisa	381 86	15 30	788 08	75 91
Porto Maurizio	222 19	12 92	439 75	136 06
Potenza	368 62	18 56	1,402 28	9 "
Ravenna	248 92	14 70	292 15	14 60
Reggio Calabria	293 10	10 10	1,436 52	61 87
Reggio Emilia	97 35	16 27	301 56	72 "
Roma	2,033 14	105 78	6,927 76	548 69
Rovigo	116 15	35 92	330 79	31 60
Salerno	583 06	49 10	2,303 06	50 10
Sassari	435 23	5 "	699 26	8 80
Siena	83 21	17 28	282 59	26 39
Siracusa	166 12	9 44	654 71	5 "
Sondrio	59 16	20 15	60 79	1 74
Teramo	187 54	34 40	335 16	10 "
Torino	860 09	91 84	4,218 48	839 25
Trapani	222 30	17 40	825 39	86 34
Treviso	192 73	22 98	691 08	15 79
Udine	621 10	48 05	722 "	91 95
Venezia	1,154 76	95 60	1,208 91	394 93
Verona	672 60	227 69	991 16	96 46
Vicenza	240 82	28 96	451 65	92 05
Alessandria d'Egitto	6 60	"	134 70	29 30
Tunisi	9 20	"	126 73	"
Tripoli	23 10	"	"	1 75
La Goletta	"	"	"	"
Susa di Tunisia	5 65	"	21 45	"
Totale generale	31,814 68	3,229 65	77,937 61	9,453 98
Anno 1882	23,796 37	2,736 53	84,864 89	3,307 89
Differenze . } <i>in meno</i>	"	"	6,927 28	"
} <i>in più</i>	8,018 31	493 12	"	6,146 09

Prospetto delle spese casuali occorse, delle gratificazioni e dei sussidi concessi nell'anno 1883.

	NUMERO	VALORE	SOMMA
Somma stanziata in bilancio per le spese casuali inerenti al servizio delle poste	-	-	90,000 .
Residui del 1882	-	-	43 78
Somme provenienti da mandati prescritti od annullati	-	-	45 .
Somme disposte.			90,088 78
Per sussidi a vedove ed orfani di impiegati ed agenti subalterni	522	23,610 .	
Per sussidi ad impiegati di 1 ^a e 2 ^a categoria in attività di servizio.	228	14,820 .	
Per sussidi ad agenti subalterni in attività di servizio	569	18,510 .	
Per sussidi ad ex impiegati	16	900 .	
Per sussidi ad ex agenti subalterni	67	1,885 .	
Per gratificazioni ad impiegati di 1 ^a e di 2 ^a categoria in attività di servizio.	393	20,620 .	
Per gratificazioni ad agenti subalterni.	11	440 .	
Per spese diverse imprevedute, imputabili al capitolo casuali.	-	200 .	
Totale	1,806	90,084 .	90,084 .
		Residuo	4 78

PARTE OTTAVA

Statistica generale per provincie e per ufizi

AVVERTENZA.

I dati statistici delle corrispondenze raccomandate ed assicurate, dei vaglia, dei pacchi e della rendita sono esatti, perchè desunti dai conti e dai registri normali degli ufizi; quelli relativi alle diverse categorie delle corrispondenze ordinarie non possono essere che approssimativi perchè calcolati sulla contazione materiale degli oggetti per una sola settimana opportunamente scelta in ciascuno dei quattro trimestri dell'anno.



RIASSUNTO GENERALE PER PROVINCE

DELLE NOTIZIE STATISTICHE

SUL SERVIZIO DI POSTA NELL'ANNO 1883

—

1 NUMERO D'ORDINE	2 PROVINCIE	LETTERE				CARTOLINE		PIEGHI	10 CAMPIONI	STAMPE	
		3 FRANCATE	4 NON FRANCATE	5 RACCO- MANDATE	6 ASSICU- RATE	7 SEMPLICI	8 DOPPIE	9 DI CARTE MANO- SCRITTE		11 PERIODI- CHE	12 NON PERIODI- CHE
1	Alessandria	2,903,022	78,316	163,075	514	904,420	86,330	189,906	93,197	588,679	943,290
2	Ancona	1,381,293	51,439	99,851	1,803	431,780	36,920	47,931	45,656	506,103	248,014
3	Aquila	914,251	61,899	73,351	241	144,060	27,680	46,787	10,325	113,048	50,513
4	Arezzo	563,173	8,502	39,969	19	175,140	16,750	31,759	9,126	47,658	86,040
5	Ascoli Piceno	529,750	8,996	42,362	218	150,602	20,330	26,715	13,238	173,108	223,873
6	Avellino	811,889	68,095	75,473	5	156,760	33,810	51,716	17,446	138,931	159,718
7	Bari	1,921,179	62,231	188,869	693	544,945	64,046	76,505	97,422	86,037	317,340
8	Belluno	497,813	82,966	37,580	30	109,656	8,638	30,408	5,130	55,107	52,018
9	Benevento	376,114	28,678	38,652	151	90,657	21,640	30,122	5,655	104,962	62,055
10	Bergamo	1,132,986	34,934	70,914	24	335,345	29,105	88,349	41,782	107,929	89,314
11	Bologna	2,597,999	63,202	146,702	366	663,060	49,186	81,463	114,199	2,687,495	1,162,268
12	Brescia	1,880,285	61,464	118,398	135	497,920	42,290	358,536	46,761	1,105,056	524,451
13	Cagliari	1,322,315	79,365	115,327	46	122,040	21,380	93,535	14,274	556,868	171,252
14	Caltanissetta	502,934	23,933	84,217	8	99,370	30,880	40,906	10,153	70,603	61,607
15	Campobasso	749,211	102,504	68,780	98	141,877	33,792	64,441	26,975	112,476	113,366
16	Caserta	1,539,142	182,263	147,385	78	382,760	63,200	144,986	107,562	251,655	426,138
17	Catania	1,354,144	38,948	142,278	32	277,300	52,480	60,190	49,754	366,990	233,025
18	Catanzaro	764,062	75,543	101,030	273	149,560	31,220	118,157	18,187	192,400	149,682
19	Chieti	777,855	46,607	71,906	861	211,600	34,900	52,858	23,062	174,824	161,197
20	Como	3,018,781	42,783	134,806	992	689,710	44,470	131,625	79,897	796,380	411,810
21	Cosenza	1,039,283	166,686	95,687	19	137,000	31,910	95,667	27,248	220,441	172,679
22	Cremona	832,971	22,997	59,954	40	255,187	21,015	77,419	24,596	296,280	263,590
23	Cuneo	2,392,570	83,733	114,779	248	520,907	56,685	177,924	54,649	947,245	706,758
24	Ferrara	665,600	18,096	52,812	141	217,080	20,400	58,556	22,802	216,528	153,517
25	Firenze	9,159,982	157,355	323,978	531	1,156,201	84,024	325,013	316,784	5,823,390	1,861,623
26	Foggia	811,821	44,135	117,573	1,029	317,472	56,470	66,326	47,879	104,013	131,000
27	Forlì	759,509	28,249	58,456	537	233,124	24,565	62,725	41,990	364,494	229,567
	<i>Da riportarsi . . .</i>	41,199,934	1,723,919	2,784,164	9,132	9,115,533	1,044,116	2,630,525	1,365,749	16,208,700	9,165,705

CORRISPON- DENZE UFFICIALI IN ESENZIONE DI TASSA	TOTALE GENERALE DEGLI OGGETTI DI CORRISPON- DENZA	VALORE DICHIARATO DELLE LETTERE ASSICURATE	PACCHI			VAGLIA EMESSI		VAGLIA PAGATI		SPESA	RENDITA
			IM- POSTATI	ARRI- VATI	DISTRIBUITI A DOMI- CILIO	NUMERO	VALORE	NUMERO	VALORE		
660,707	6,611,456	765,896 30	53,573	81,673	11,173	107,371	10,958,874 24	108,102	8,522,240 86	395,940 04	794,003 49
394,745	3,245,535	1,275,159 99	39,063	46,163	7,731	53,069	6,855,154 19	64,342	6,745,779 28	168,622 14	386,636 26
624,716	2,066,871	209,323 26	25,852	46,519	2,595	57,355	5,805,259 47	53,973	4,418,091 46	207,548 75	224,123 21
212,069	1,190,205	17,069 ,	12,261	19,854	854	36,455	3,727,229 26	26,169	2,910,886 66	91,333 87	165,446 45
332,690	1,521,882	240,616 18	20,691	28,407	645	30,697	3,105,847 91	24,623	2,561,637 97	104,275 38	152,061 43
482,491	1,996,334	4,150 ,	17,005	24,452	1,607	43,607	5,197,624 43	34,868	4,918,037 60	133,722 83	184,358 60
844,856	4,204,123	745,769 26	59,345	96,425	7,307	90,560	13,075,873 12	68,884	8,063,707 51	199,976 18	538,689 70
211,723	1,091,069	19,527 70	10,223	17,897	1,242	21,989	3,862,842 77	38,735	2,745,271 47	98,377 25	129,924 62
296,088	1,054,774	51,071 55	10,305	15,338	489	23,981	3,005,362 49	17,111	1,542,388 55	91,943 80	105,567 09
439,270	2,369,952	41,730 42	22,395	24,984	5,260	40,602	4,117,347 37	47,265	3,318,066 18	156,108 74	324,131 18
428,702	7,994,642	379,636 50	97,202	55,526	18,419	48,812	5,779,627 47	85,811	5,335,642 35	467,347 77	644,664 11
612,274	5,247,570	103,653 16	27,466	34,076	3,720	55,721	5,558,014 77	57,022	3,743,919 56	281,008 73	437,229 49
810,602	3,307,001	52,040 90	35,439	77,269	11,512	74,483	7,514,122 37	49,664	4,839,142 06	266,397 21	317,569 53
307,733	1,232,344	19,917 ,	17,049	40,923	819	55,083	6,230,716 68	24,891	2,735,280 42	117,773 71	183,787 89
492,317	1,905,837	66,113 83	19,434	32,746	994	59,204	6,458,877 58	45,897	5,787,350 07	172,194 06	202,397 77
982,813	4,227,982	60,596 30	41,038	60,126	2,390	84,992	10,489,684 20	97,563	7,761,915 29	216,849 60	404,253 49
545,844	3,120,985	19,917 ,	50,181	76,528	6,386	66,875	9,319,958 19	56,264	7,435,785 23	252,625 13	399,147 88
659,155	2,259,269	66,674 18	34,876	55,434	2,218	64,718	8,463,107 74	48,435	6,235,565 03	183,094 29	240,679 55
451,776	2,007,446	532,715 71	31,063	43,003	1,193	51,016	6,131,096 95	47,819	4,317,594 11	167,448 99	218,032 56
713,288	6,064,542	936,293 13	47,652	47,781	8,171	61,383	8,638,136 42	73,690	7,135,609 55	318,898 24	627,647 35
1,237,828	3,224,448	23,530 30	27,508	45,294	947	70,213	8,782,644 07	63,692	7,257,927 28	379,642 39	237,706 28
301,467	2,155,516	35,375 ,	16,946	27,522	5,367	30,829	3,231,355 60	23,954	1,563,298 27	135,459 77	220,016 45
775,879	5,831,377	106,869 59	32,612	51,102	4,349	87,529	9,002,029 62	93,218	6,713,665 19	303,745 67	554,331 25
182,169	1,607,701	192,630 73	16,641	25,734	2,066	30,666	3,358,435 36	18,385	1,431,963 86	108,216 66	205,070 55
1,285,713	20,494,594	496,816 84	167,670	139,029	51,209	105,206	15,217,241 36	169,943	14,960,668 22	616,740 76	1,384,323 88
604,094	2,301,812	849,568 50	26,330	49,468	2,052	83,555	10,398,564 37	42,120	4,525,600 25	190,279 26	301,749 25
381,433	2,184,649	541,364 90	17,037	31,738	2,515	33,799	4,650,698 94	32,073	2,613,677 06	108,441 79	214,635 80
15,272,442	100,519,919	7,854,027 23	976,857	1,295,011	163,230	1,569,770	188,935,726 94	1,514,513	140,140,711 34	5,934,013 01	9,798,185 11

1 NUMERO D'ORDINE	2 PROVINCIE	LETTERE				CARTOLINE		PIEGHI	10 CAMPIONI	STAMPE	
		3 FRANCATE	4 NON FRANCATE	5 RACCO- MANDATE	6 ASSICU- RATE	7 SEMPLICI	8 DOPPIE	9 DI CARTE MANO- SCRITTE		11 PERIODI- CHE	12 NON PERIODI- CHE
								9			
	<i>Riporto . . .</i>	41,199,934	1,723,919	2,784,164	9,132	9,115,533	1,044,116	2,630,525	1,365,749	16,208,700	9,165,705
28	Genova	7,913,955	286,305	487,562	550	1,643,705	120,335	271,260	422,243	7,721,285	2,189,291
29	Girgenti	780,936	32,513	110,675	33	119,690	39,220	49,439	16,380	89,726	101,533
30	Grosseto	442,234	13,735	36,395	260	134,417	15,931	24,492	9,906	47,645	46,293
31	Lecce	1,045,422	50,765	118,275	1,436	302,447	45,952	81,373	35,997	150,410	355,654
32	Livorno	1,876,394	78,520	123,378	155	466,500	30,320	18,837	64,701	731,965	151,152
33	Lucca	993,551	73,059	55,534	174	248,230	19,550	32,409	26,780	109,434	92,729
34	Macerata	856,443	18,837	46,620	104	165,001	21,541	37,596	17,277	91,923	95,595
35	Mantova	776,023	21,970	83,638	202	296,349	28,209	52,081	23,010	194,700	129,311
36	Massa	596,479	35,692	43,788	62	101,540	9,680	62,017	34,008	86,415	64,467
37	Messina	2,812,714	85,024	148,353	49	235,520	35,280	76,821	68,319	795,724	400,068
38	Milano	10,579,260	124,887	596,204	1,953	2,617,520	155,190	258,646	444,476	27,813,794	6,735,555
39	Modena	1,039,792	35,376	63,047	92	274,280	25,720	48,828	46,709	230,919	327,379
40	Napoli	7,635,460	479,374	482,045	1,435	1,375,254	148,823	155,542	398,593	8,458,159	3,448,165
41	Novara	3,826,781	55,397	183,226	117	883,580	64,720	239,159	195,203	1,028,223	826,968
42	Padova	2,738,376	43,404	91,446	754	433,943	36,513	27,856	121,821	2,530,071	2,211,248
43	Palermo	2,974,561	110,152	276,972	160	434,520	76,840	104,517	53,742	2,443,997	471,699
44	Parma	1,012,387	61,417	62,701	67	212,680	19,040	53,443	29,049	504,469	256,790
45	Pavia	2,385,764	45,488	95,862	139	462,980	39,680	137,034	53,850	414,054	502,345
46	Perugia	1,771,213	84,062	128,839	1,055	470,080	59,935	118,010	45,874	555,638	243,121
47	Pesaro	582,293	16,666	50,454	102	167,760	22,150	49,946	19,331	265,031	134,380
48	Piacenza	739,444	39,424	50,316	33	162,799	14,285	59,521	18,251	220,015	127,818
49	Pisa	1,175,411	35,885	82,049	137	366,790	25,735	49,906	27,639	301,769	175,279
50	Porto Maurizio	882,815	30,333	61,483	157	242,369	16,270	42,199	46,189	274,337	202,799
51	Potenza	863,871	139,542	144,060	8	169,350	41,730	81,798	13,975	85,930	111,444
52	Ravenna	705,993	14,326	50,678	122	225,622	20,033	26,706	31,344	310,050	144,632
53	Reggio di Calabria	689,717	47,064	75,978	15	116,840	24,260	56,473	12,694	131,651	64,740
	<i>Da riportarsi . . .</i>	98,897,223	3,783,136	6,533,742	18,503	21,445,299	2,201,058	4,846,434	3,643,110	71,796,034	28,776,160

CORRISPON- DENZE UFFICIALI IN ESENZIONE DI TASSA	TOTALE GENERALE DEGLI OGGETTI DI CORRISPON- DENZA	VALORE DICHIARATO DELLE LETTERE ASSICURATE	PACCHI			VAGLIA EMESSI		VAGLIA PAGATI		SPESA	RENDITA					
			IM- POSTATI	ARRI- VATI	DISTRIBUITI A DOMI- CILIO	NUMERO	VALORE	NUMERO	VALORE							
												13	14	15	16	17
15,272,442	100,519,919	7,854,027	23	976,857	1,295,011	163,230	1,569,770	188,935,726	94	1,514,513	140,140,711	34	5,934,013	01	9,798,185	11
1,102,296	22,158,787	268,004	80	133,977	164,761	46,559	170,339	23,396,641	49	171,603	16,608,772	52	683,929	17	2,045,353	49
624,832	1,964,977	28,269	30	21,864	43,568	722	70,924	8,584,795	62	41,063	4,785,726	04	132,577	24	235,721	68
163,293	934,601	63,006	63	10,483	20,748	743	40,070	4,189,017	52	20,811	2,664,877	15	78,096	90	146,498	63
671,515	2,859,246	2,983,678	51	35,549	79,710	7,920	79,825	10,869,689	99	43,526	6,153,481	60	195,334	59	351,537	50
150,696	3,692,618	220,978	14	49,205	38,344	15,379	30,874	7,186,523	93	43,267	6,307,728	64	187,327	23	517,275	47
183,417	1,834,867	125,961	68	15,262	25,862	4,873	32,323	4,610,335	28	44,352	4,320,924	95	94,168	88	249,696	87
186,004	1,536,941	113,150	23	18,385	34,855	1,863	41,170	3,854,235	75	34,612	3,040,047	60	128,012	09	174,740	04
281,258	1,886,751	126,449	25	19,057	23,108	4,921	42,389	4,376,446		36,585	2,375,948	12	124,866	28	260,309	15
217,931	1,252,079	57,324	88	7,452	15,723	830	25,421	2,897,512	75	19,483	1,980,505	38	69,559	93	129,062	10
1,383,960	6,041,832	46,884	27	49,271	79,854	6,417	61,611	7,595,319	42	55,072	5,973,101	18	236,223	76	406,854	49
1,249,183	50,576,668	2,128,168	82	667,610	169,738	95,404	120,262	23,317,510	91	347,127	23,096,664	91	871,020	41	3,182,995	40
316,392	2,408,534	63,580	23	25,872	32,416	4,823	30,899	4,363,031	04	40,253	3,114,436	60	107,971		261,109	45
3,351,933	25,934,783	1,636,255	55	326,710	290,989	118,259	123,998	34,486,283	90	292,041	32,608,671	24	933,318	43	1,887,680	08
727,615	8,030,989	92,221	55	95,782	114,032	11,864	101,392	11,681,063	66	114,754	9,811,862	15	370,258	75	866,740	50
1,129,492	9,364,924	503,335	26	27,532	45,603	5,864	37,856	4,589,101	93	40,704	2,960,049	88	140,494	74	379,144	18
882,228	7,829,388	299,614	33	119,980	182,234	40,729	103,535	16,537,030	68	137,420	14,778,747	28	649,637	38	762,327	53
191,659	2,403,702	72,342	66	23,647	30,155	6,190	30,458	3,091,963	19	37,334	2,329,895	12	137,306	62	247,675	88
481,446	4,618,642	108,212		31,134	40,969	4,865	60,990	6,309,740	24	51,925	2,751,399	79	199,061	90	402,522	55
981,436	4,459,263	650,383	35	52,566	86,220	3,085	102,833	10,480,112	04	79,081	7,310,893	42	260,547	61	503,335	56
259,441	1,567,554	93,993	79	16,078	27,203	1,693	37,623	3,397,410	05	33,695	2,444,134	62	127,528	04	172,931	74
185,361	1,617,267	20,411	20	16,613	24,312	4,351	23,773	2,685,493	26	34,781	1,796,151	89	98,591	47	185,098	08
281,175	2,521,775	123,081	65	21,978	36,985	6,558	43,456	5,142,508	50	46,950	4,068,432	46	145,363	20	326,863	07
194,287	1,993,238	142,036	05	11,577	21,009	5,500	30,242	3,114,823	73	24,894	1,971,091	03	131,267	83	249,219	68
416,730	2,068,438	6,517	56	31,579	61,653	873	89,727	10,383,313	31	63,655	7,761,345	61	243,739	55	296,815	48
211,510	1,741,016	105,517	24	14,518	26,343	2,496	28,671	3,214,363	27	23,895	1,928,785	93	99,320	07	188,968	28
424,306	1,643,738	12,020		30,457	37,254	2,190	48,170	5,610,246	79	31,957	3,097,980	37	144,389	35	192,610	33
31,521,838	273,462,537	17,945,426	16	2,850,995	3,048,659	568,201	3,178,601	414,900,241	19	3,425,353	317,182,366	82	12,523,925	73	24,421,272	32

1 NUMERO D'ORDINE	2 PROVINCIE	LETTERE				CARTOLINE		PIEGHI	10 CAMPIONI	STAMPE	
		3 FRANCATE	4 NON FRANCATE	5 RACCO- MANDATE	6 ASSICU- RATE	7 SEMPLICI	8 DOPPIE	9 DI CARTE MAHO- SCRITTE		11 PERIODI- CHE	12 NON PERIODI- CHE
	<i>Riporto . . .</i>	98,897,223	3,783,136	6,533,742	18,503	21,445,299	2,201,058	4,846,434	3,643,110	71,796,034	28,776,160
54	Reggio nell'Emilia. .	532,089	15,699	44,095	20	135,060	4,070	23,815	14,846	354,368	182,387
55	Roma	11,019,950	176,313	651,542	1,119	1,503,865	176,920	124,947	68,767	15,566,457	3,799,369
56	Rovigo	461,902	13,060	48,235	28	193,722	17,921	46,696	26,598	49,222	88,477
57	Salerno	1,285,532	175,614	130,069	18	250,720	51,280	81,720	21,877	416,216	159,888
58	Sassari	850,378	32,746	72,799	15	78,620	12,620	34,031	5,902	163,361	55,665
59	Siena	767,023	13,234	51,502	88	289,895	21,640	128,817	9,958	211,003	128,362
60	Siracusa	597,010	20,188	84,706	29	124,010	36,215	34,892	10,439	67,669	81,897
61	Sondrio	385,733	10,394	25,529	18	81,678	7,080	35,321	7,692	90,792	70,840
62	Teramo	428,349	16,070	49,991	68	123,245	21,697	26,118	11,612	67,132	90,175
63	Torino	10,975,217	171,879	452,471	1,104	1,691,580	141,830	271,711	218,910	21,288,965	14,530,640
64	Trapani	695,901	27,208	73,101	16	145,240	36,000	31,892	14,001	35,971	53,175
65	Treviso	930,755	44,580	69,874	140	338,196	25,537	29,238	22,095	285,263	201,639
66	Udine	1,653,715	96,803	111,169	191	373,070	22,360	55,651	46,145	593,045	203,411
67	Venezia	3,412,188	53,586	179,004	954	706,020	47,820	38,623	83,648	1,822,731	523,922
68	Verona	2,420,554	82,753	110,299	257	449,460	33,990	51,719	114,710	1,008,371	1,579,511
69	Vicenza	1,443,203	55,364	81,838	30	345,280	24,060	38,026	44,902	439,768	340,104
	Alessandria d'Egitto	100,828	2,353	4,853	"	2,900	100	260	7,358	38,129	13,130
	La Goletta	28,327	845	652	"	580	"	"	2,028	7,033	1,599
	Susa di Tunisi	9,163	78	390	"	300	"	"	130	459	13
	Tripoli	28,197	"	1,019	"	600	"	13	143	"	130
	Tunisi	216,529	4,046	6,587	11	4,300	6,100	2,367	5,442	1,632	2,112
	San Marino	"	"	"	"	"	"	"	"	"	"
	Regia	"	"	"	"	"	"	"	"	"	"
	Tesoreria centrale . .	"	"	"	"	"	"	"	"	"	"
	Direzione generale . .	"	"	"	"	"	"	"	"	"	"
	SOMMA TOTALE . . .	137,139,766	4,795,949	8,783,467	22,609	28,283,610	2,888,298	5,942,291	4,380,313	114,303,621	50,882,606

(1) Veggasi statistica nella parte IV della presente relazione.

CORRISPON- DENZE UFFICIALI IN ESENZIONE DI TASSA	TOTALE GENERALE DEGLI OGGETTI DI CORRISPON- DENZA	VALORE DICHIARATO DELLE LETTERE ASSICURATE	PACCHI			VAGLIA EMESSI		VAGLIA PAGATI		SPESA	RENDITA					
			IM- POSTATI	ARRI- VATI	DISTRIBUITI A DOMI- CILIO	NUMERO	VALORE	NUMERO	VALORE							
												13	14	15	16	17
31,521,838	273,462,537	17,945,426	16	2,850,995	3,048,659	568,201	3,178,601	414,900,241	19	3,425,353	317,182,366	82	12,523,925	73	24,421,272	32
187,360	1,493,809	27,059	04	11,695	17,655	1,062	21,825	2,853,109	24	32,053	2,610,366	14	90,783	55	146,942	01
5,553,634	38,642,883	1,088,986	34	297,863	367,004	95,322	259,414	31,217,222	09	318,205	26,737,741	64	1,432,516	45	2,712,362	18
301,262	1,247,123	12,941	78	7,371	15,082	1,193	29,191	4,074,502	59	13,252	1,267,201	02	89,607	36	157,655	74
691,714	3,264,648	17,486	62	42,725	46,633	3,381	77,795	9,298,503	72	79,552	8,080,166	85	203,965	19	359,656	60
649,289	1,955,426	15,740	•	27,389	65,320	5,125	53,348	5,358,351	58	33,533	3,222,735	98	185,094	74	193,471	95
255,662	1,877,184	72,005	64	26,961	31,851	6,238	36,752	3,527,399	59	36,229	3,254,057	81	125,637	36	229,557	63
285,435	1,342,490	71,427	62	23,866	43,882	1,181	48,624	5,633,404	51	26,485	2,783,934	54	93,260	69	200,270	54
186,924	902,001	7,276	65	6,800	12,940	776	15,210	1,658,706	10	12,189	1,129,993	82	101,649	22	90,946	16
248,012	1,082,469	32,696	75	15,671	27,342	386	32,845	2,933,598	81	20,444	2,045,538	75	96,860	67	129,335	43
1,771,545	51,515,852	910,181	•	262,021	197,433	79,056	162,474	21,740,487	20	308,616	19,708,189	15	939,107	26	2,200,580	64
216,931	1,329,436	21,344	20	18,590	39,880	848	44,613	5,141,549	88	27,858	2,764,050	46	91,829	33	188,829	96
190,688	2,138,005	121,017	75	17,654	27,262	3,116	34,214	3,209,974	96	34,650	2,235,869	56	115,249	33	291,455	82
410,298	3,565,858	86,613	18	21,608	34,706	5,424	51,385	7,460,150	33	73,334	5,502,598	82	188,773	76	402,321	29
332,630	7,201,126	593,638	22	59,308	62,107	26,213	47,582	7,366,639	09	57,151	6,756,897	25	289,974	16	762,486	87
681,480	6,573,104	131,057	60	29,917	50,191	8,007	42,269	4,245,537	61	52,335	2,872,389	62	182,872	99	425,663	75
341,955	3,154,530	19,892	50	20,323	29,278	4,061	39,306	3,768,457	53	35,381	2,789,516	50	131,202	14	311,189	69
6,799	176,710	•		(1)	•	•	10,589	2,698,774	44	712	179,075	94	21,671	78	41,720	50
988	42,052	•		(1)	•	•	587	144,564	52	56	7,065	25	4,024	81	3,125	•
260	10,793	•		(1)	•	•	485	112,159	16	82	52,700	31	2,499	96	4,527	•
104	30,206	•		(1)	•	•	475	115,802	53	11	1,175	79	3,027	10	9,385	•
1,921	251,047	8,652		(1)	•	•	4,951	1,033,050	31	685	278,059	46	11,143	91	34,644	10
•	•	•		•	•	•	722	147,218	45	317	31,181	94	•	•	•	•
•	•	•		•	•	•	•	•	•	37,599	78,843,078	85	•	•	•	•
•	•	•		•	•	•	•	•	•	5,637	74,761,779	42	•	•	•	•
•	•	•		•	•	•	4,396	3,706,367	35	8,926	4,153,950	66	13,198,615	90	2,144,333	07
43,816,729	401,259,289	21,183,443	05	3,740,757	4,117,225	809,590	4,199,653	542,345,772	78	4,640,645	569,251,684	35	30,123,293	39	35,461,733	25

[The page contains extremely faint, illegible text, likely bleed-through from the reverse side of the document. The text is arranged in several paragraphs and is completely unreadable.]

STATISTICA POSTALE PER UFIZI

(1883)

1	NUMERO D'ORDINE	2	UFFIZI	3	CLASSE	4	PROVINCIA	LETTERE					CARTOLINE		11	PIEGLI DI CARTE MANO-SCRITTE	12	CAMPIONI
								5	FRANCATE	6	NON FRANCATE	7	RACCOMANDATE	8				
1	Abano.....	2	Padova.....	31,720	1,339	599	"	5,161	1,261	807	533							
2	Abbadia San Salvatore.....	2	Sienna.....	3,497	169	375	"	1,261	377	247	"							
3	Abbasanta.....	2	Caagliari.....	5,681	169	283	"	6,287	572	611	"							
4	Abbottegrasso.....	2	Milano.....	33,402	338	2,190	"	21,489	2,288	1,716	481							
5	Abtola.....	2	Polenza.....	4,225	306	262	"	403	221	533	"							
6	Acquadia.....	2	Avellino.....	5,759	65	1,412	"	1,521	481	1,248	"							
7	Accettura.....	2	Polenza.....	6,306	559	709	"	1,183	491	325	13							
8	Accumoli.....	2	Aquila.....	8,503	130	378	"	520	143	663	"							
9	Acerenza.....	2	Polenza.....	5,330	65	1,223	"	1,391	715	923	13							
10	Acerno (*).....	2	Salerno.....	1,937	104	108	"	483	143	78	52							
11	Acerra.....	2	Caserta.....	29,874	2,736	1,621	"	9,816	7,189	13,839	2,486							
12	Acì Castello.....	2	Catania.....	2,063	104	256	"	130	91	169	"							
13	Acì Catania.....	2	Catania.....	7,293	351	609	"	1,980	1,222	247	39							
14	Acireale.....	2	Catania.....	43,017	2,288	5,199	6	11,677	5,065	1,066	770							
15	Acì Sant'Antonio.....	2	Catania.....	3,410	208	726	"	793	650	819	39							
16	Aequilagna.....	2	Fesaro e Urbino.....	2,769	91	366	"	1,012	481	919	13							
17	Aequanegra Cremonese.....	2	Cremona.....	7,969	143	695	"	2,795	442	1,456	299							
18	Aequanegra sul Chiese.....	2	Mantova.....	6,123	65	549	"	1,287	247	312	78							
19	Aequapendente.....	2	Roma.....	28,808	611	1,993	"	4,693	1,105	1,404	1,027							
20	Aequasanta.....	2	Ascoli.....	6,019	52	299	"	852	260	195	"							
21	Aequasparta.....	2	Perugia.....	3,783	78	543	"	1,716	611	481	39							
22	Aequaviva delle Fonti.....	2	Bari.....	14,753	2,600	1,116	"	5,096	1,261	273	26							
23	Aequaviva Picena.....	2	Ascoli Piceno.....	2,119	"	178	"	408	117	299	"							

(*) Dal 1° settembre 1883.

STAMPE		CORRISPON- DENZE UFFICIALI IN ESENZIONE DI TASSA	TOTALE GENERALE DEGLI OGGETTI DI CORRISPON- DENZA	VALORE DICHIARATO DELLE LETTERE ASSICURATE	PACCHI			VAGLIA EMESSI		VAGLIA PAGATI		RENDITA
PERIODICHE	NON PERIODICHE				IMPORTATI	DISTRIBUITI		NUMERO	VALORE	NUMERO	VALORE	
13	14	15	16	17	18	19	20	21	22	23	24	25
2.496	2.873	3.016	49.895	.	120	201	104	317	23.188 71	247	15.679 19	4.435 30
.	156	2.379	8.461	.	197	322	.	409	31.224 77	190	8.482 28	1.346 .
.	.	1.417	10.020	.	92	81	.	255	109.697 90	126	20.276 75	1.185 30
1.638	8.528	20.917	93.047	.	600	582	91	1.253	452.356 29	1.206	62.329 17	10.025 .
.	.	312	6.262	.	61	105	1	267	11.591 82	111	13.759 90	777 28
.	.	5.096	15.582	.	232	500	17	1.023	120.120 33	199	15.593 80	3.422 .
.	.	1.040	10.689	.	183	315	2	936	50.336 28	228	25.013 16	2.350 .
.	260	3.978	14.665	.	276	610	20	500	30.873 90	399	29.763 66	1.740 .
.	3.276	7.085	20.321	.	230	664	17	1.022	118.699 01	575	38.298 81	2.705 .
.	.	120	2.955	.	46	39	.	133	16.946 72	48	6.505 60	390 .
5.928	4.485	11.557	89.561	.	410	237	11	695	32.867 68	500	21.827 37	3.083 .
.	39	221	3.103	.	52	26	1	87	2.088 82	52	5.421 40	545 .
.	325	546	12.621	.	230	97	2	274	21.454 61	135	32.154 50	1.450 .
5.065	6.409	18.512	101.954	3.141	2.232	3.896	101	3.046	452.488 50	3.188	233.449 96	15.811 .
.	1.339	4.823	12.807	.	160	203	11	478	22.491 55	149	22.075 13	1.277 .
.	.	1.040	7.282	.	122	132	2	294	12.497 16	194	13.582 05	982 60
676	1.118	2.675	18.268	.	164	163	64	519	19.953 06	157	7.356 78	2.495 .
.	130	169	8.960	.	64	75	.	435	37.635 16	184	16.553 62	1.570 .
535	10.387	7.499	58.062	.	894	1.599	11	2.093	205.384 45	1.125	99.042 23	8.457 .
.	78	2.483	10.218	.	100	154	3	412	13.543 37	256	12.895 91	1.305 .
195	78	2.327	9.851	.	155	161	1	505	32.499 14	106	6.070 60	1.283 50
.	3.133	2.132	30.392	.	349	528	.	937	67.861 97	585	24.049 08	4.055 .
.	26	449	3.649	.	65	91	.	233	13.763 10	75	9.854 20	721 .

1	NUMERO D'ORDINE	2	UFFIZI	3	CLASSE	4	PROVINCIA	LETTERE								CARTOLINE				PIEGHI		12
								5	6	7	8	9	10	11	12	13	14	15	16	17	18	
								FRANCATE	NON FRANCATE	RACCO- MANDATE	ASSI- CURATE	SEMPLICI	DOPPIE	DI CARTE MANO- SCRITTE	CAMPIONI							
24	Aequaviva Platani	2		Caltanissetta				2,912	13	725	*	520	546	637	*							
25	Aequi	1	Alessandria					118,846	1,830	8,021	65	51,155	5,551	6,396	910							
26	Aeri	2	Parma					17,992	1,820	1,753	*	4,498	2,340	702	234							
27	Aderno	2	Catania					12,311	481	1,993	*	2,301	1,300	1,090	234							
28	Adara San Martino	2	Bergamo					1,885	*	137	*	377	52	520	*							
29	Adria	2	Rovigo					52,832	1,262	5,007	*	25,181	2,197	3,016	2,015							
30	Adro	2	Brescia					11,596	65	738	*	1,846	455	1,118	260							
31	Afragola	2	Napoli					7,462	26	912	*	1,963	637	*	*							
32	Agrazano	2	Piacenza					6,162	39	460	*	1,653	91	2,184	26							
33	Agerola	2	Napoli					10,686	508	303	*	1,079	728	1,495	26							
34	Agliano	2	Sassari					975	13	271	*	208	39	169	*							
35	Agira	2	Catania					14,196	815	2,121	*	3,107	1,027	1,560	533							
36	Agliana San Pietro	2	Firenze					14,781	403	462	*	2,977	2,392	1,690	2,808							
37	Agliano	2	Alessandria					6,669	52	336	*	2,015	338	299	13							
38	Agliè	2	Torino					13,689	377	881	*	1,898	925	871	78							
39	Agnone	2	Campobasso					22,256	4,914	2,771	*	7,306	1,521	1,010	273							
40	Agordo	2	Belluno					25,194	4,550	2,155	*	5,616	455	871	273							
41	Agrate Brianza	2	Milano					4,628	*	146	*	1,742	39	988	78							
42	Agropoli	2	Salerno					8,762	2,015	1,029	*	1,456	767	975	104							
43	Agugliano	2	Ancona					3,510	104	272	*	949	273	195	65							
44	Aidone	2	Caltanissetta					7,852	234	1,013	*	1,924	1,157	1,118	26							
45	Aiello in Calabria	2	Cosenza					2,756	923	532	*	1,144	572	923	182							
46	Aieta	2	Cosenza					10,608	4,355	900	*	598	520	1,195	234							

STAMPE		CORRISPON- DENZE UFFICIALI IN ESENZIONE DI TASSA	TOTALE GENERALE DEGLI OGGETTI DI CORRISPON- DENZA	VALORE DICHIARATO DELLE LETTERE ASSICURATE	PACCHI			VAGLIA EMESSI		VAGLIA PAGATI		RENDITA
PERIODICHE	NON PERIODICHE				IMPOSTATI	DISTRIBUITI IN UFFIZIO	A DOMI- CILIO	NUMERO	VALORE	NUMERO	VALORE	
13	14	15	16	17	18	19	20	21	22	23	24	25
	65	1,079	6,536	.	82	88	.	513	37,668 64	56	6,311 85	1,233 90
62,608	40,053	33,631	329,095	29,258	2,311	4,151	587	5,433	964,164 23	5,555	418,005 11	41,560 .
.	2,756	8,632	40,727	.	848	979	24	1,587	128,170 13	576	97,538 63	4,677 .
.	1,105	11,570	32,985	.	441	654	4	1,673	274,077 60	446	60,686 23	5,286 .
338	.	52	3,361	.	26	.	4	202	5,043 69	78	4,638 01	627 .
6,500	14,235	15,002	127,246	.	962	2,542	83	4,142	392,811 34	1,455	159,911 83	21,645 .
230	1,378	4,095	21,785	.	108	189	7	557	31,806 22	270	16,864 61	2,785 .
.	.	2,977	14,007	.	295	188	2	664	25,000 45	411	32,885 .	2,203 .
.	1,248	4,602	15,865	.	48	68	4	391	22,976 65	221	11,331 33	1,302 .
.	858	2,210	17,983	.	146	128	1	311	11,595 18	121	9,122 61	1,020 .
.	65	1,209	2,949	.	69	92	.	310	10,864 61	46	3,052 93	453 .
.	481	6,149	29,993	.	585	1,053	.	677	124,546 02	347	37,675 01	5,414 00
1,495	3,770	2,847	33,625	.	97	99	9	313	8,336 66	223	11,555 76	1,706 .
234	1,807	858	12,621	.	93	155	9	316	14,814 16	182	24,189 78	1,743 30
.	3,068	2,652	23,839	.	435	307	29	492	35,436 .	862	63,229 50	3,529 .
.	559	5,941	46,581	.	1,179	1,523	97	2,051	246,906 16	1,304	164,495 95	8,485 .
.	1,898	11,492	55,504	.	656	1,080	30	1,542	128,630 09	3,689	302,209 78	9,740 .
39	598	1,417	9,675	.	.	25	.	121	6,727 41	22	1,290 42	4,079 50
.	624	7,254	22,986	.	466	529	.	1,067	63,853 59	91	11,531 32	3,384 .
26	156	1,274	6,824	.	56	114	14	324	7,940 97	128	5,736 73	1,012 .
.	832	3,081	17,237	.	349	574	13	1,216	130,751 49	206	27,302 89	3,457 .
377	962	2,821	11,192	.	151	140	.	453	32,403 81	222	21,000 47	1,045 .
286	.	4,277	22,974	.	148	213	15	607	83,691 35	149	26,277 27	2,166 .

1	NUMERO D'ORDINE	2	UFFIZI	3	CLASSE	4	PROVINCIA	5						6		7		8		9		10		11		12
								FRANCATE	NON FRANCATE	RACCO- MANDATE	ASSI- CURATE	SEMPLICI	DOPIE	DI CARTE MANO- SCRITTE	CAMPIONI											
47	Alfiusca	2	Torino	5,504	39	222	*	962	312	371	13															
48	Albola	2	Benevento	15,886	949	1,022	*	3,744	1,286	15,9	13															
49	Alagna	2	Pavia	1,122	*	155	*	897	130	91	*															
50	Alagna Valsesia	2	Novara	3,783	*	466	*	1,131	104	221	*															
51	Almoro	2	Teramo	5,551	832	425	*	1,261	975	377	13															
52	Alsesto	2	Genova	77,493	1,508	2,224	*	11,128	2,392	1,987	2,236															
53	Alatri	2	Roma	26,104	1,690	1,758	*	4,940	2,197	5,863	1,157															
54	Alba	1	Cuneo	356,200	6,110	6,482	6	93,980	9,071	14,536	14,599															
55	Albanella	2	Salerno	3,978	611	369	*	507	221	117	*															
56	Albano di Lucania	2	Potenza	6,565	689	531	*	1,175	1,118	676	52															
57	Albano Laziale	1	Roma	52,858	1,677	4,825	10	15,431	2,314	1,274	858															
58	Albano Vercellese	2	Novara	13,130	*	284	*	1,768	507	1,157	*															
59	Alberdo d'Adige	2	Verona	4,752	130	760	*	1,274	156	728	*															
60	Albenga	2	Genova	30,875	1,170	2,199	*	11,076	3,809	2,197	598															
61	Alberobello	2	Bari	4,368	91	868	*	2,119	793	1,144	26															
62	Alberona	2	Foggia	5,187	1,001	396	*	2,613	1,794	1,183	1,066															
63	Albese	2	Como	6,058	*	220	*	1,638	52	559	13															
64	Albiano d'Ivrea	2	Torino	2,678	130	272	*	2,015	78	143	*															
65	Albiate	2	Milano	5,837	39	824	*	1,417	13	65	299															
66	Albino	2	Bergamo	12,753	117	799	*	3,901	286	338	104															
67	Abbisola Marina	2	Genova	20,553	1,274	445	*	5,447	1,391	1,261	693															
68	Abbisola Superiore	2	Genova	10,881	143	527	*	1,482	507	260	*															
69	Abuzzate	2	Milano	19,526	*	658	*	6,760	2,210	3,978	*															

STAMPE		CORRISPON- DENZE UFFICIALI IN ESENZIONE DI TASSA	TOTALE GENERALE DEGLI OGGETTI DI CORRISPON- DENZA	VALORE DICHIARATO DELLE LETTERE ASSICURATE	PACCHI			VAGLIA EMESSI		VAGLIA PAGATI		RENDITA
PERIODICHE	NON PERIODICHE				IMPOR- TATI	DISTRIBUITI	NUMERO	VALORE	NUMERO	VALORE		
13	14	15	16	17	18	IN UFFIZIO	A DOMI- CILIO	21	22	23	24	25
286	91	299	8.165	.	10	21	2	125	9.855 76	56	2.395	1.697 90
"	481	2.831	27.724	.	201	288	88	812	68.567 56	306	21.161 93	3.244 50
"	.	169	2.564	.	12	38	2	95	1.980 75	37	2.419 37	378 50
"	.	689	6.394	.	147	268	4	259	17.516 37	126	48.504 66	1.997
117	4.212	988	14.751	.	165	256	9	458	25.579 86	224	15.197 76	1.919
494	2.769	10.179	111.710	.	670	1.802	237	1.466	108.783 60	1.505	163.056 03	15.023
3.952	3.627	6.643	57.931	.	733	1.461	62	1.451	132.548 74	985	87.265 13	7.134 50
185.172	85.163	30.537	801.776	3.280	1.683	4.412	288	4.788	823.090 58	3.513	328.284 37	36.469
"	.	637	6.440	.	63	63	8	207	21.692 42	32	1.895 55	903
364	156	845	12.171	.	144	193	1	367	25.903 53	126	12.612 43	1.346
10.153	7.982	11.492	108.874	6.596	639	1.526	20	4.388	370.045 35	1.359	135.070 40	20.840
"	390	52	17.288	.	42	71	2	298	15.176 60	72	4.235 16	0.190
"	299	2.444	10.523	.	86	62	1	585	32.702 06	145	17.384 23	2.201
"	7.046	38.805	97.775	.	733	1.123	79	1.865	143.082 48	2.982	212.479 96	10.190
"	780	1.937	12.126	.	182	230	8	721	52.271 74	164	15.739 40	2.086 50
1.248	1.261	1.326	17.075	.	159	191	.	431	23.847 00	78	6.734 11	1.189
"	1.989	1.846	12.375	.	18	95	17	187	7.830 78	72	8.386 27	2.262
"	.	260	5.576	.	5	39	1	152	6.533 38	288	14.543 63	938
13	17.563	637	26.707	.	185	110	24	116	12.441 29	163	26.295 40	1.317 90
247	2.613	1.729	22.587	.	136	238	5	775	37.185 52	715	60.378 42	4.634
"	1.573	1.612	34.249	.	122	239	11	413	22.982 80	488	61.575 52	2.830
"	91	2.028	15.919	.	49	98	14	219	8.803 35	43	4.464 45	1.816
"	2.457	5.018	40.607	.	89	106	50	329	17.049 17	687	67.832 46	3.130

1 NUMERO D'ORDINE	2 UFIZI	3 CLASSE	4 PROVINCIA	LETTERE				CARTOLINE		11 PIEGHI DI CARTE MANO- SCRITTE	12 CAMPIONI
				5 FRANCATE	6 NON FRANCATE	7 RACCO- MANDATE	8 ASSI- CURATE	9 SEMPLICI	10 DOPPIE		
70	Alcamo	2	Trapani	37,230	1,239	5,767	7	15,080	7,358	2,951	91
71	Alcara li Fusi	2	Messina	2,613	468	404	,	663	364	637	117
72	Ales	2	Cagliari	8,307	221	661	,	611	364	2,704	,
73	Alessandria	0	Alessandria	236,223	8,262	38,457	44	44,476	10,023	8,437	3,900
74	Alessandria (Succ. Ferrovia)	1	Alessandria	459,654	11,481	3,902	,	159,181	29,029	7,618	17,131
75	Alessandria della Rocca	2	Girgenti	4,628	65	1,076	,	481	468	559	,
76	Alessano	2	Lecce	9,828	611	1,364	,	2,912	1,014	1,547	715
77	Alfedena	2	Aquila	6,760	819	332	,	910	195	273	,
78	Alfonse	2	Ravenna	6,448	104	991	,	1,937	338	494	156
79	Alghero	2	Sassari	48,815	8,580	5,185	,	4,173	975	1,963	520
80	Alì	2	Messina	3,861	247	632	,	1,339	533	,	,
81	Alia	2	Palermo	11,623	1,274	2,003	,	1,638	845	650	520
82	Alimena	2	Palermo	5,099	130	1,242	,	975	520	13	,
83	Allumiere	2	Roma	5,434	26	378	,	754	494	221	,
84	Almenno S. Salvatore	2	Bergamo	10,465	169	389	,	1,222	338	1,196	143
85	Almese	2	Torino	16,120	78	312	,	3,757	741	2,002	1,073
86	Alpignano	2	Torino	10,575	39	382	,	1,508	430	650	78
87	Alseno	2	Piacenza	2,795	52	188	,	494	130	715	,
88	Altamura	2	Bari	19,552	208	3,506	,	10,309	2,340	377	52
89	Altare	2	Genova	12,623	624	672	,	5,096	767	923	1,235
90	Altavilla Irpina	2	Avellino	9,347	182	1,280	,	2,847	832	117	78
91	Altavilla Milicia	2	Palermo	2,236	78	559	,	1,027	1,066	,	,
92	Altavilla Silentina	2	Salerno	3,887	351	697	,	1,027	325	117	13

STAMPE		CORRISPON- DENZE UFFICIALI IN ESENZIONE DI TASSA	TOTALE GENERALE DEGLI OGGETTI DI CORRISPON- DENZA	VALORE DICHIARATO DELLE LETTERE ASSICURATE	PACCHI			VAGLIA EMESSI		VAGLIA PAGATI		RENDITA
PERIODICHE	NON PERIODICHE				IMPOSTATI	DISTRIBUITI		NUMERO	VALORE	NUMERO	VALORE	
13	14	15	16	17	18	19	20	21	22	23	24	25
	3,679	18,850	90,252	4,550	1,112	2,061	133	3,989	533,003 37	2,530	156,251 94	15,682
	585	1,300	7,151	.	111	154	1	425	22,403 50	67	3,311 02	727
	.	3,913	16,781	.	65	455	51	618	76,645 22	294	20,836 63	1,726
238,056	66,014	159,874	816,746	48,152 30	11,990	20,502	3,382	12,469	1,496,872 34	24,393	2,100,604 13	153,277 98
56,667	87,269	8,112	839,947	.	4,750	13	.	675	51,002 02	121	4,770 34	6,842
	78	3,380	10,735	.	216	367	1	833	71,259 31	194	23,655 28	2,220
	3,770	14,859	36,620	.	228	512	18	911	50,686 64	164	10,544 00	2,429 25
	1,287	832	14,408	.	183	251	1	386	22,868 95	931	53,498 05	1,583
130	1,339	2,015	13,952	.	175	283	15	829	75,686 52	368	38,406 93	2,823
3,848	10,712	48,932	133,703	.	1,874	2,632	81	2,167	301,483 06	4,400	192,014 08	10,469
	325	7,176	54,113	.	210	224	3	287	18,148 55	112	4,395 87	1,229
	910	11,947	31,410	.	429	742	.	1,558	89,866 71	519	41,075 17	3,570
	1,066	3,926	12,971	.	182	354	1	916	101,601 77	118	14,981 14	2,463
	13	364	7,684	.	146	144	.	392	15,819 91	82	7,635 94	1,350
	559	4,940	19,421	.	59	136	39	422	18,787 10	650	45,773 67	2,064
650	378	2,128	27,212	.	50	139	13	488	25,529 84	673	45,195 19	2,205
	1,001	430	15,093	.	69	120	25	268	16,156 73	216	15,208 13	3,377
1,690	.	1,040	7,104	.	18	42	8	172	6,889 68	34	1,756 80	530
	9,139	16,133	61,616	.	1,424	2,451	46	2,561	422,515 58	1,661	99,271 32	9,828
55,900	3,835	3,341	85,016	.	703	595	19	675	45,256 40	3,782	145,733 89	5,480
	221	5,473	25,057	.	250	338	5	1,371	101,172 25	277	22,803 50	3,460
	65	1,157	6,188	.	1,063	94	3	401	14,832 72	135	8,066 46	1,223
	26	1,703	10,863	.	162	174	7	471	21,451 38	191	21,961 20	1,456 50

1	2	3	4	LETTERE				CARTOLINE		PIEGHI		12
				5	6	7	8	9	10	DI CARTE MANO- SCRITTE	CAMPIONI	
UFFIZI				PROVINCIA								
NUMERO D'ORDINE		CLASSE		FRANCATE	NON FRANCATE	RACCO- MANDATE	ASSI- CURATE	SEMPLICI	DOBBLI			
93	Altomonte	2	Cosenza,	7.280	884	547	-	1.004	455	637	364	
94	Altopascio	2	Lucca	26.286	1.183	715	-	5.928	1.014	2.457	1.014	
95	Alvisiano	2	Caserta	9.776	1.131	505	-	1.989	676	2.626	2.782	
96	Alvito	2	Caserta	11.336	416	1.190	-	1.982	1.040	1.157	1.170	
97	Alzano	2	Bergamo	24.800	338	684	-	9.763	1.573	2.496	1.465	
98	Alzate con Verzago	2	Como	10.270	308	384	-	3.211	494	312	65	
99	Amalfi	2	Salerno	37.206	1.508	1.802	-	8.190	1.534	3.276	1.230	
100	Amandola	2	Ascoli Piceno	7.410	26	1.041	-	1.950	312	936	26	
101	Amanca	2	Cosenza,	16.471	2.522	1.960	-	3.276	1.430	3.328	1.079	
102	Amaseno	2	Roma	3.731	26	409	-	845	234	546	13	
103	Amatrice	2	Aquila	15.665	1.066	1.010	-	1.105	728	308	30	
104	Amelia	2	Perugia	34.372	1.092	13.244	-	9.308	715	1.980	429	
105	Amenolara	2	Cosenza,	14.300	754	1.490	-	3.003	1.742	7.905	65	
106	Ameno	2	Novara	9.347	91	295	-	1.586	273	195	65	
107	Ameroli	2	Belevento	6.019	1.352	539	-	1.820	793	443	169	
108	Ampezzo	2	Udine	13.104	2.730	827	-	3.614	325	1.729	130	
109	Amagui	2	Roma	21.697	507	2.094	-	5.490	1.134	1.833	273	
110	Ancarani	2	Teramo	5.252	52	381	-	1.105	507	13	-	
111	Ancona	0	Ancona	682.851	29.380	59.536	1.271	330.645	27.590	12.753	30.472	
112	Andezeno	2	Torino	2.119	-	128	-	507	185	299	-	
113	Andora	2	Genova	10.530	1.092	575	-	1.872	1.105	1.014	247	
114	Andorno (Caciorna)	2	Novara	42.185	104	1.725	-	7.787	1.196	1.703	603	
115	Andetta	2	Avellino,	6.721	1.638	1.033	-	1.144	312	884	-	

STAMPE		CORRISPON- DENZE UFFICIALI IN ESENZIONE DI TASSA	TOTALE GENERALE DEGLI OGGETTI DI CORRISPON- DENZA	VALORE DICHIARATO DELLA LETTERE ASSICURATE	PACCHI			VAGLIA EMESSI		VAGLIA PAGATI		RENDITA
PERIODICHE	NON PERIODICHE				IMPOSTATI	DISTRIBUITI		NUMERO	VALORE	NUMERO	VALORE	
13	14	15	16	17	18	19	20	21	22	23	24	25
	468	195	12,494	.	226	413	.	516	47,778 64	131	15,330	1,581
715	2,028	2,730	44,070	.	155	154	8	828	53,550 74	1,047	96,742 70	3,972
	2,925	1,716	24,216	.	100	100	.	450	29,731 25	110	13,079 45	1,811
	2,665	3,913	24,869	.	400	655	1	843	71,796 80	527	62,682 71	3,387
390	6,369	1,339	49,316	.	108	264	23	641	41,638 52	523	42,642 28	3,520
195	858	676	16,673	.	75	108	2	317	19,031 27	242	26,876 70	2,245
7,852	.	11,440	74,147	.	869	1,033	43	1,255	103,612 78	1,441	196,857 85	9,215
	351	4,550	16,002	.	352	398	4	971	73,285 25	428	55,057 72	2,680
	6,240	5,798	42,104	.	985	746	91	1,437	213,159 75	924	108,502 35	5,071
78	624	1,001	7,507	.	200	168	.	395	37,769 08	44	5,000 97	1,181
	182	3,263	23,656	.	448	596	1	899	50,713 73	1,506	101,333 80	3,787
	2,860	13,247	67,256	.	1,498	2,296	115	3,079	271,046 79	1,294	135,169 75	10,780
	117	22,560	52,035	.	185	438	.	1,265	192,622 79	414	35,467 36	3,800
273	3,952	897	16,974	.	163	397	33	297	18,815 53	505	45,266 27	2,177
	1,417	3,068	5,320	.	125	147	4	421	20,370 05	220	24,381 83	2,010
1,200	663	7,059	31,390	.	147	270	2	755	37,668 02	1,012	89,629 64	4,409
871	3,159	10,504	51,572	.	560	1,507	105	2,090	190,659 31	1,227	209,040 16	8,847 50
	91	2,587	9,988	.	123	148	5	353	53,407 25	144	5,567 24	1,607
144,821	147,693	243,828	2,000,849	774,056 14	21,736	20,804	6,945	14,526	3,502,924 36	36,632	4,394,438 38	205,496 56
	286	650	4,174	.	23	50	1	163	5,922 31	53	4,993 49	823 90
702	624	5,915	23,676	.	66	174	.	406	19,850 12	543	34,396 30	2,498
	11,336	8,307	75,006	.	5,978	1,956	233	1,171	98,160 53	1,579	166,707 09	12,368
	13	3,497	15,242	.	147	192	3	1,040	113,316 55	296	35,867 71	2,409

1 NUMERO D'ORDINE	2 UFFIZI	3 CLASSE	4 PROVINCIA	5 LETTERE				6 CARTOLINE		7 PIEGHI	12 CAMPIORI
				5 FRANCATE	6 NON FRANCATE	7 RACCO- MANDATE	8 ARSI- CULATE	9 SEMPLICI	10 DOPPIE	11 DI CARTE MANO- SCRITTE	
116	Andria	2	Bari	31,005	923	5,265	1	7,371	2,002	3,185	2,262
117	Anfo	2	Brescia	8,788	403	591	"	3,432	585	117	52
118	Angera	2	Como	19,994	234	1,142	"	5,447	1,040	1,937	507
119	Angiari	2	Arezzo	11,376	52	2,044	"	3,236	546	416	91
120	Angri	2	Salerno	14,404	442	885	"	4,862	2,041	468	169
121	Anguillara Veneta	2	Padova	3,120	13	333	"	520	91	234	"
122	Anguillara Sabazia (*)	2	Roma	5,148	299	301	"	2,392	1,274	286	130
123	Anofa (**).	2	Reggio di Calabria	390	13	10	"	78	26	13	"
124	Antegnate	2	Bergamo	5,083	13	281	"	2,743	403	1,183	65
125	Anticoli di Campagna (***)	2	Roma	4,745	39	404	"	1,183	559	260	"
126	Antignano (Livorno).	2	Livorno	17,199	234	275	"	2,288	299	143	39
127	Antignano (Napoli) (****).	2	Napoli	"	"	457	"	"	"	"	"
128	Antrodoto	2	Aquila	55,731	2,808	3,612	"	6,305	2,756	2,093	182
129	Anzi	2	Potenza	5,226	611	518	"	858	351	78	13
130	Anzio	2	Roma	29,795	130	1,920	"	4,966	1,459	533	637
131	Aosta	1	Torino	66,755	1,872	4,748	5	16,666	1,924	4,108	459
132	Apecchio	2	Pesaro e Urbino	2,808	91	271	"	442	143	351	"
133	Apice	2	Benevento	4,615	312	289	"	676	247	260	"
134	Apiro	2	Macerata	6,513	182	373	"	1,300	221	143	"
135	Appiano	2	Como	11,063	429	793	"	3,263	663	650	13
136	Appignano	2	Macerata	2,626	65	179	"	572	52	143	13
137	Apricena	2	Foggia	8,879	156	1,219	"	4,212	1,599	273	351
138	Aprigliano	2	Cosenza	10,543	2,431	399	"	897	819	429	143

(*) Dal 1° gennaio 1883. — (**) Dal 1° dicembre 1883. — (***) Dal 1° febbraio 1883. — (****) Corrispondenze tolte dai votacassette di Napoli.

STAMPE		CORRISPON- DENZE UFFICIALI IN ESENZIONE DI TABBA	TOTALE GENERALE DEGLI OGGETTI DI CORRISPON- DENZA	VALORE DICHIARATO DELLE LETTERE ASSICURATE	PACCHI			VAGLIA EMESSI		VAGLIA PAGATI		RENDITA		
PERIODICHE	NON PERIODICHE				IMPOSTATI	DISTRIBUITI		NUMERO	VALORE	NUMERO	VALORE			
13	14	15	16	17	18	IN EFIZIO	A DOMI- CILIO					19	20	21
	3,393	4,511	59,918	693 92	1,782	3,504	40	3,624	410,903 39	678	63,343 07	15,468	.	
299	312	5,642	20,221	.	118	352	3	428	19,716 60	247	12,978 06	3,218	.	
	5,434	6,162	41,897	.	177	389	.	546	45,255 34	1,239	113,572 94	4,831	.	
	1,924	1,755	21,440	.	435	396	72	1,222	111,313 94	474	80,062 35	3,913	.	
988	3,016	6,189	34,464	.	378	330	11	720	31,178 04	378	27,914 83	3,059	50	
39	169	208	4,726	.	48	50	1	328	16,504 64	37	3,161	1,056	.	
273	169	2,067	12,339	.	27	58	.	301	13,019 11	34	3,499 31	1,217	30	
		13	543	.	12	4	.	539	39,320 31	224	9,033 96	139	80	
	3,055	2,119	14,945	.	45	97	5	366	25,063	124	7,132 67	1,366	.	
91	221	1,625	9,127	.	98	166	1	244	40,174 45	59	4,474 80	1,214	25	
1,183	169	819	22,648	.	70	231	32	152	6,542 66	87	7,445 17	2,387	.	
			457	.	106	5	9	241	10,619 28	29	9,122 61	626	.	
	1,768	6,747	82,002	.	499	1,811	20	4,212	322,945 57	536	89,201 33	11,620	.	
13		2,496	10,164	.	152	157	3	564	33,739 66	231	17,883 81	1,470	.	
2,028	2,489	3,263	48,320	.	600	1,340	.	2,266	261,762 48	870	177,824 72	8,565	.	
49,673	24,349	38,675	209,234	4,966	1,224	3,426	889	3,474	453,653 63	4,508	302,691 28	22,000	.	
		78	4,184	.	78	117	.	266	15,019 90	132	6,774 08	771	50	
	284	689	7,372	.	80	74	.	376	26,312 41	128	13,143 67	1,011	.	
		1,807	10,539	.	111	172	4	689	36,542 34	323	19,762 46	1,747	.	
65	286	6,812	24,037	.	64	160	32	431	21,558 66	954	73,612 38	3,043	50	
143	1,651	1,261	6,705	.	77	161	3	323	13,550 95	63	2,459 84	926	.	
13	65	6,071	22,838	.	238	448	.	1,240	70,936 15	380	33,133 89	3,587	.	
208	949	4,342	21,160	.	365	254	5	607	25,327 04	1,291	78,370 99	2,004	.	

NUMERO D'ORDINE	UFIZI	CLASSE	PROVINCIA	LETTERE				CARTOLINE		PIEGHI DI CARTE MANO- SCRITTE	CAMPIONI
				FRANCATE	NON FRANCATE	RACCO- MANDATE	ASSI- CULATE	SEMPLICI	DOPPIE		
1	2	3	4	5	6	7	8	9	10	11	12
139	Aquila degli Abruzzi	D	Aquila	267,657	8,070	23,250	73	54,145	9,321	5,018	1,703
140	Aquilonia	2	Avellino	4,121	156	919	"	611	364	39	13
141	Aragona	2	Girgenti	16,783	208	2,733	"	2,847	1,183	299	"
142	Arborio	2	Novara	5,720	234	334	"	2,899	754	1,859	507
143	Arbus	2	Cagliari	16,978	624	587	"	676	806	676	"
144	Arce	2	Caserta	11,155	494	1,411	"	4,121	949	741	208
145	Arcevia	2	Ancona	14,820	546	1,241	"	5,057	1,274	1,261	247
146	Archi	2	Chieti	6,331	325	367	"	1,794	1,040	520	52
147	Arcidosso	2	Grosseto	13,546	169	1,055	207	15,500	403	1,248	182
148	Arcisate	2	Como	22,503	65	1,047	"	4,926	1,352	390	156
149	Arcola	2	Genova	14,001	234	623	"	1,222	377	1,391	13
150	Arcore	2	Milano	5,720	78	425	"	2,314	273	78	13
151	Ardenna	2	Sondrio	7,384	26	469	"	1,300	247	988	"
152	Ardenza (Livorno)	2	Livorno	25,415	442	865	"	4,927	1,170	481	728
153	Ardore	2	Reggio di Calabria	9,555	442	708	"	1,898	689	416	143
154	Arena	2	Catanzaro	9,516	455	930	"	793	286	1,105	91
155	Arena Po	2	Pavia	7,774	143	375	"	1,570	273	1,092	299
156	Arenzano	2	Genova	16,133	533	572	"	7,943	2,184	1,664	1,625
157	Arezzo	D	Arezzo	181,077	4,134	14,197	5	83,512	10,795	10,595	2,535
158	Argegno	2	Como	14,625	1,079	635	"	3,588	611	520	"
159	Argenta	2	Ferrara	14,859	169	1,152	"	3,198	559	2,106	26
160	Ariano di Puglia	2	Avellino	38,402	6,019	5,718	"	8,749	3,120	2,236	676
161	Ariano nel Polesine	2	Rovigo	8,177	26	971	"	2,561	390	1,001	130

STAMPE		CORRISPON- DENZE UFFICIALI IN ESENZIONE DI TASSA	TOTALE GENERALE DEGLI OGGETTI DI CORRISPON- DENZA	VALORE DICHIARATO DELLE LETTERE ASSICURATE	PACCHI			VAGLIA EMESSI		VAGLIA PAGATI		RENDITA
PERIODICHE	NON PERIODICHE				IMPORTATI	DISTRIBUITI	NUMERO	VALORE	NUMERO	VALORE		
13	14	15	16	17	18	IN UFFIZIO	A DOMI- CILIO	21	22	23	24	25
90,116	6,201	360,932	826,486	76,264 74	7,500	14,321	1,573	10,154	1,267,958 81	17,706	1,687,819 33	61,601 16
"	234	3,549	10,006	"	148	249	"	649	87,871 65	94	8,364 67	1,529 "
169	"	2,691	26,913	"	354	650	30	1,602	169,454 38	434	59,248 82	4,290 "
767	2,743	4,251	20,068	"	18	74	5	353	24,104 87	252	14,101 15	2,370 "
"	"	"	20,347	"	138	403	"	875	43,658 32	60	7,420 37	1,937 25
39	2,340	12,323	33,781	"	491	647	53	1,007	91,190 28	313	23,034 82	4,054 "
1,625	4,823	8,073	38,967	"	549	731	26	1,461	96,005 87	921	58,924 75	5,276 50
26	1,573	2,938	14,966	"	121	135	2	422	52,347 74	96	14,695 03	1,267 "
299	598	6,522	29,729	10,500 "	553	692	19	988	263,629 95	725	61,785 70	4,915 50
130	"	4,381	34,951	"	161	229	47	513	41,563 31	1,512	155,831 65	5,621 "
"	91	1,027	18,979	"	98	240	66	363	22,005 32	95	5,673 39	2,210 "
"	533	1,716	11,150	"	87	51	18	205	13,418 11	41	1,991 06	2,273 60
"	2,248	1,365	14,027	"	82	215	4	306	17,091 98	216	31,332 23	1,540 "
130	2,106	2,327	38,591	"	315	239	220	385	15,494 10	170	16,063 11	3,512 "
"	234	5,644	19,779	"	243	357	13	539	39,320 31	224	9,033 96	1,874 "
"	156	3,393	16,725	"	245	330	28	757	68,450 93	206	19,108 54	2,000 "
"	455	897	12,878	"	91	109	16	362	18,787 48	78	6,879 36	1,610 "
"	1,677	1,677	34,008	"	153	235	29	401	27,304 24	206	21,026 57	5,037 "
37,700	38,350	113,659	496,559	10,152 50	3,030	5,683	308	7,870	1,089,320 57	11,138	1,036,626 03	48,377 "
"	1,950	2,054	25,062	"	186	211	36	445	27,611 35	1,500	126,261 19	4,128 50
1,014	65	2,834	25,982	"	251	522	"	1,874	412,484 68	409	35,844 90	6,413 "
1,963	5,330	30,641	102,854	"	788	1,612	74	3,035	55,917 80	1,990	101,461 64	12,081 "
39	1,274	5,031	19,600	"	112	230	8	980	156,885 19	355	53,247 38	3,262 50

NUMERO D'ORDINE	UFIZI	CLASSE	PROVINCIA	LETTERE				CARTOLINE		PIEGHI DI CARTE MANO- SCRITTE	CAMPIONI
				FRANCATE	NON FRANCATE	RACCO- MANDATE	ASSI- CULATE	SEMPLICI	DOPPIE		
1	2	3	4	5	6	7	8	9	10	11	12
162	Arlenzo	2	Caserta	14,781	247	985	"	4,238	1,196	2,509	1,196
163	Aritzo	2	Cagliari	3,770	234	561	"	481	143	494	"
164	Arluno	2	Milano	5,759	39	218	"	2,795	286	520	39
165	Arma di Taggia (Taggia) . . .	2	Porto Maurizio . .	14,404	182	384	"	2,886	325	676	663
166	Armeno	2	Novara	10,763	"	245	"	2,314	624	1,092	26
167	Armento	2	Potenza	3,263	1,326	646	"	468	247	416	"
168	Arnara	2	Roma	3,250	130	299	"	975	91	637	78
169	Arona	1	Novara	108,238	1,235	6,678	7	32,283	2,184	4,342	3,835
170	Arosio	2	Como	11,128	1,599	308	"	4,511	1,807	1,963	1,534
171	Arpino	2	Caserta	29,159	7,540	2,727	"	9,113	1,339	1,911	2,431
172	Arquà Polesine	2	Rovigo	3,796	52	546	"	832	117	130	"
173	Arquata del Tronto	2	Ascoli Piceno . .	5,928	182	414	"	1,157	325	728	"
174	Arquata Scrivia	2	Alessandria . . .	9,347	208	704	"	4,524	377	468	52
175	Arrone	2	Perugia	2,951	65	328	"	1,092	390	637	78
176	Arsiz	2	Belluno	8,268	689	569	"	2,600	338	169	"
177	Arsiero	2	Vicenza	18,772	2,405	1,330	"	2,717	403	1,794	1,079
178	Arnoli	2	Roma	15,015	338	1,030	"	2,652	1,079	1,144	156
179	Artegna	2	Udine	24,151	2,382	1,288	"	4,693	572	507	52
180	Artena (già Montefortino) . . .	2	Roma	4,160	104	581	"	1,183	208	286	26
181	Artogne	2	Brescia	3,731	13	188	"	546	104	845	"
182	Arvier	2	Torino	2,743	65	115	"	299	26	65	"
183	Arziguano	2	Vicenza	35,780	5,044	2,048	"	9,087	2,866	2,951	520
184	Asciano	2	Siena	16,692	156	680	"	7,722	2,309	4,095	52

STAMPE		CORRISPON- DENZE UFFICIALI IN ESENZIONE DI TASSA	TOTALE GENERALE DEGLI OGGETTI DI CORRISPON- DENZA	VALORE DICHIARATO DELLE LETTERE ASSICURATE	PACCHI			VAGLIA EMESSI		VAGLIA PAGATI		RENDITA	
PERIODICHE	NON PERIODICHE				IMPOSTATI	DISTRIBUITI		NUMERO	VALORE	NUMERO	VALORE		
13	14	15	16	17	18	IN UFFIZIO	A DOMI- CILIO					20	21
4.342	8,996	7,202	45,692	.	266	283	22	677	21,081 17	347	25,445 66	3,067 .	
169	.	4,316	10,168	.	149	186	.	582	40,894 54	198	17,222 82	1,391 .	
52	468	1,638	11,814	.	55	110	17	168	4,821 60	130	6,888 08	1,426 .	
.	1,261	2,132	22,913	.	109	124	7	337	29,901 27	198	18,806 .	2,848 .	
878	.	923	16,845	.	123	208	10	247	11,682 56	359	21,341 59	1,675 .	
.	2,483	598	9,247	.	135	241	13	443	18,419 14	133	21,458 27	1,360 .	
.	1,261	1,495	8,216	.	114	248	4	179	6,030 67	98	12,361 03	832 .	
.	13,767	35,438	208,007	11,695 .	3,748	2,865	683	2,396	410,051 33	2,710	251,707 61	32,086 .	
2,730	1,677	1,846	29,103	.	59	84	.	236	18,088 89	149	9,902 09	1,758 .	
.	6,279	9,035	69,534	.	1,231	2,219	31	1,630	298,052 31	1,060	87,459 07	8,628 50	
260	780	533	7,046	.	38	67	1	270	18,073 51	25	1,032 07	1,011 .	
.	.	2,873	11,607	.	226	232	1	497	20,720 41	757	29,190 59	1,594 .	
299	585	806	17,370	.	96	263	24	823	37,842 05	249	23,337 84	3,394 .	
13	416	1,140	7,110	.	84	143	1	409	27,654 78	203	26,432 48	1,207 50	
.	.	1,924	14,557	.	94	136	15	456	24,408 19	805	48,092 52	2,639 .	
221	52	2,860	31,633	.	564	380	40	1,025	59,598 85	2,306	203,662 99	5,745 .	
.	1,144	4,563	27,121	.	298	914	.	1,454	104,201 97	477	54,952 56	4,846 50	
1,300	4,459	2,028	41,432	.	79	150	23	615	28,738 76	2,539	208,615 25	6,191 .	
637	247	1,352	8,784	.	90	202	3	435	35,871 84	112	12,795 63	1,697 50	
.	91	546	6,064	.	18	40	1	210	4,342 16	81	3,955 70	594 .	
.	52	949	4,314	.	9	32	17	213	6,799 33	139	6,969 79	644 60	
.	5,408	3,220	66,924	.	236	498	27	1,462	156,457 27	1,084	56,456 25	6,307 .	
.	2,080	6,526	40,312	.	335	329	33	1,058	77,209 14	504	24,773 04	3,995 60	

1 NUMERO D'ORDINE	2 UFIZI	3 CLASSE	4 PROVINCIA	5 LETTERE				6 CARTOLINE		7 PIEGHI DI CARTE MANO- SCRITTE	8 CAMPIONI
				5 FRANCATE	6 NON FRANCATE	7 RACCO- MANDATE	8 ASSI- CULATE	9 SEMPLICI	10 DOPPIE		
185	Ascoli Piceno	D	Ascoli Piceno . .	199,420	1,365	12,331	15	28,847	4,547	2,080	1,147
186	Ascoli Satriano	2	Foggia	23,231	3,224	2,664	"	7,527	4,069	2,665	2,275
187	Asiago	2	Vicenza	36,608	7,007	1,909	"	7,774	832	4,082	1,482
188	Asigliano	2	Novara	3,965	26	431	"	845	221	507	169
189	Asola	2	Mantova	14,326	91	2,071	"	4,199	520	1,690	26
190	Asolo	2	Treviso	19,435	793	1,781	"	4,979	598	195	26
191	Assisi	2	Perugia	43,381	481	2,463	"	14,586	1,482	1,313	884
192	Assò	2	Como	28,353	"	1,011	"	6,266	1,287	1,290	1,287
193	Assoro (già Asaro)	2	Catania	2,457	52	377	"	715	351	533	"
194	Asti	1	Alessandria . . .	359,008	12,506	14,377	46	175,396	18,538	27,287	38,064
195	Atella	2	Potenza	3,757	299	475	"	390	533	182	"
196	Atena	2	Salerno	8,775	8,398	815	"	1,625	1,066	1,066	455
197	Atessa	2	Chieti	18,681	2,925	2,045	"	3,575	1,950	5,785	1,118
198	Atina	2	Caserta	17,472	4,823	2,284	"	4,589	1,352	874	577
199	Atrani	2	Salerno	9,594	559	588	"	1,157	390	65	169
200	Atri	2	Teramo	45,851	1,118	2,364	"	13,897	6,669	8,034	2,171
201	Atripalda	2	Avellino	19,890	1,261	1,286	"	8,437	2,366	442	195
202	Attimis	2	Udine	3,016	598	157	"	871	156	"	"
203	Augusta	2	Siracusa	18,317	312	2,316	"	8,138	3,965	325	117
204	Auletta	2	Salerno	12,389	1,378	1,900	"	1,209	897	611	52
205	Aulla	2	Massa e Carrara .	15,717	247	1,713	"	4,836	598	1,664	1,482
206	Auronzo	2	Belluno	9,490	663	926	2	1,794	390	280	"
207	Ausonia	2	Caserta	5,109	390	690	"	1,482	1,105	351	65

STAMPE		CORRISPON- DENZE UFFICIALI IN ESENZIONE DI TASSA	TOTALE GENERALE DEGLI OGGETTI DI CORRISPON- DENZA	VALORE DICHIARATO DELLE LETTERE ASSICURATE	PACCHI			VAGLIA EMESSI		VAGLIA PAGATI		RENDITA	
PERIODICHE	NON PERIODICHE				IMPOSTATI	DISTRIBUITI		NUMERO	VALORE	NUMERO	VALORE		
13	14	15	16	17	18	IN UFFIZIO	A DOMI- CILIO					20	21
165,542	183,261	185,640	784,195	18,135 35	7,767	8,848	230	5,716	672,239 12	7,991	917,215 39	38,718 19	
"	2,015	3,224	50,894	"	448	951	25	1,767	138,876 58	485	46,650 53	6,577 51	
"	9,906	11,258	80,941	"	384	581	60	1,177	115,367 80	3,697	264,873 15	7,451 "	
"	117	455	6,736	"	73	57	1	286	10,708 47	112	5,403 34	1,249 "	
"	6,162	6,682	35,767	"	293	479	22	1,427	286,876 12	498	34,466 57	5,215 "	
"	2,288	4,277	34,372	"	380	639	71	5,345	102,449 75	734	40,152 24	7,137 "	
390	16,653	4,368	86,001	"	1,033	1,808	"	2,764	199,689 37	2,112	159,907 60	13,460 "	
1,560	1,300	6,318	49,072	"	353	371	45	675	121,690 91	724	55,741 64	4,179 "	
"	"	2,145	6,630	"	94	137	"	374	17,178 97	64	2,650 76	996 "	
73,424	162,968	82,576	944,690	25,027 75	5,974	8,670	1,388	9,778	1,546,778 29	13,363	1,045,739 61	89,769 "	
13	26	442	6,117	"	110	88	1	324	49,368 95	80	5,516 38	1,047 60	
"	3,198	3,146	28,544	"	180	252	2	483	90,474 40	159	21,721 73	1,156 "	
4,160	182	13,988	54,409	"	1,011	1,849	1	2,307	352,096 86	792	83,880 29	7,187 "	
"	5,507	6,084	43,562	"	944	1,060	10	1,583	184,658 44	2,420	213,397 29	6,706 "	
"	793	1,742	15,057	"	290	344	2	362	23,497 16	314	40,141 91	2,000 "	
"	25,974	6,552	112,630	"	873	1,743	49	2,140	179,824 39	798	93,960 01	7,414 "	
1,820	6,305	9,598	51,700	"	480	1,116	24	1,156	100,496 47	1,088	134,145 81	5,620 "	
"	13	221	5,032	"	9	9	"	138	6,426 29	237	10,620 73	865 "	
"	2,548	9,113	45,151	"	749	927	9	1,557	340,813 37	1,003	128,611 29	8,065 "	
832	533	1,921	21,725	"	500	964	"	2,253	275,863 14	607	108,937 62	5,553 "	
104	"	9,828	36,189	"	297	650	31	1,931	145,037 75	592	32,224 24	6,203 "	
884	"	9,113	23,542	1,264 70	204	649	59	816	113,049 60	814	47,339 22	3,220 "	
"	572	1,183	10,927	"	159	160	12	421	46,962 43	190	12,226 44	1,511 "	

NUMERO D'ORDINE	UFIZI	CLASSE	PROVINCIA	LETTERE				CARTOLINE		PIEGHI DI CARTE MANO- SCRITTE	CAMPIONI
				FRANCATE	NON FRANCATE	RACCO- MANDATE	ASSI- CURATE	SEMPLICI	DOPIE		
1	2	3	4	5	6	7	8	9	10	11	12
208	Avellino	D	Avellino	327,769	15,756	21,939	4	93,639	30,341	13,884	8,879
209	Avenza (Carrara)	2	Massa e Carrara	20,332	1,755	838	"	8,424	2,847	1,300	962
210	Aversa	2	Caserta	61,009	11,362	4,666	"	33,072	11,518	8,567	164
211	Avezzano	2	Aquila	36,283	1,963	4,707	22	7,501	2,106	2,886	1,261
212	Aviano	2	Udine	17,550	2,353	680	"	3,861	468	572	"
213	Avigliana	2	Torino	25,662	754	2,795	"	3,834	650	2,979	455
214	Avigliano	2	Potenza	8,450	988	1,607	"	2,520	520	13	"
215	Avola	2	Siracusa	14,222	273	2,655	"	5,811	1,612	221	91
216	Azeglio	2	Torino	9,178	26	547	"	299	650	186	"
217	Azzano del Tevere	2	Alessandria	1,742	26	155	"	260	221	221	"
218	Azzate	2	Como	23,543	390	200	"	2,028	429	234	195
219	Bacoli (Pozzuoli)	2	Napoli	4,875	234	533	"	715	195	"	"
220	Badalucco	2	Porto Maurizio	4,160	338	215	"	1,469	312	468	39
221	Badia Polesine	2	Rovigo	48,373	1,677	4,452	"	12,922	1,690	2,470	221
222	Badia Tedalda	2	Arezzo	1,638	13	187	"	169	52	26	26
223	Badolato	2	Catanzaro	6,019	234	605	"	1,651	1,027	"	"
224	Baggio	2	Milano	3,055	"	243	"	1,664	117	1,768	325
225	Bagheria	2	Palermo	14,261	1,508	2,561	"	1,846	962	403	65
226	Bagnacavallo	2	Ravenna	24,739	247	2,171	"	6,292	793	1,339	780
227	Bagnara Calabra	2	Reggio di Calab.	46,436	1,482	2,313	"	2,145	897	819	507
228	Bagnasco	2	Cuneo	7,995	13	790	"	1,664	351	1,001	312
229	Bagni Caicattini	2	Siracusa	4,734	104	589	"	897	754	1,001	91
230	Bagni della Porretta	2	Bologna	37,895	1,807	2,079	"	4,355	1,209	2,028	949

STAMPE		CORRISPON- DENZE UFFICIALI IN ESSENZIONE DI TASSA	TOTALE GENERALE DEGLI OGGETTI DI CORRISPON- DENZA	VALORE DICHIARATO DELLE LETTERE ASSICURATE	PACCHI			VAGLIA EMESSI		VAGLIA PAGATI		RENDITA
PERIODICHE	NON PERIODICHE				IMPOSTATI	DISTRIBUITI	NUMERO	VALORE	NUMERO	VALORE		
13	14	15	16	17	18	19	20	21	22	23	24	25
128,778	102,193	221,351	964,533	3,700	5,020	7,818	492	7,242	1,282,199 30	14,324	3,085,677 22	38,370 60
"	3,211	4,445	44,414	"	91	182	50	649	39,502 77	162	9,854	1,331
"	14,196	25,818	170,572	"	1,800	1,757	135	3,365	766,911 02	3,816	184,563 69	17,541
12,441	9,880	16,770	95,820	14,401 45	1,389	3,960	34	4,186	828,525 77	3,189	326,956 79	15,480
"	13	5,535	31,032	"	128	390	"	749	49,621 53	1,398	67,762 58	4,096
209	7,661	4,528	44,617	"	196	453	7	837	276,949 46	717	58,386 57	6,710
"	169	3,627	17,894	"	376	578	16	1,301	125,731 27	542	43,202 87	3,650
1,001	17,316	4,355	47,557	"	705	1,295	5	1,600	123,738 43	435	66,415 46	7,160
65	780	2,470	16,892	"	98	164	39	362	21,233 24	675	60,247 55	2,108 25
"	117	338	3,080	"	9	11	"	73	2,050 84	49	2,470 42	459
1,794	273	1,729	30,815	"	35	99	"	132	6,066 49	270	23,256 15	2,315
247	13	1,690	8,502	"	136	111	6	190	3,663 08	69	2,522 35	1,298
208	26	455	7,690	"	34	131	11	195	6,885 48	487	18,421 65	1,021 50
1,187	5,070	6,851	84,913	"	828	1,989	50	3,619	579,411 45	1,020	87,670 83	16,668 50
26	13	780	2,930	"	32	50	1	194	13,431 62	132	6,825 40	536
"	"	6,058	15,594	"	199	267	"	430	40,198 81	227	14,238 21	1,522
234	390	1,118	8,914	"	36	7	7	172	10,520 50	44	2,275 65	1,858 50
"	2,301	7,579	31,486	"	1,000	556	13	1,135	70,407 79	1,105	78,168 57	5,150
"	3,679	4,459	44,499	"	1,074	910	"	1,751	108,423 54	1,004	81,696 29	8,817
"	"	8,983	63,582	"	838	326	428	1,475	213,071 18	978	94,907 82	6,333
"	1,638	4,095	17,859	"	146	267	12	832	45,534	407	34,947 97	2,909
26	78	1,728	10,053	"	159	115	"	532	38,595 27	75	9,027 92	1,211 65
"	3,367	5,564	19,253	"	573	1,010	147	2,007	213,218 89	3,466	228,995 32	13,955

NUMERO D'ORDINE 1	UFIZI 2	CLASSE 3	PROVINCIA 4	LETTERE				CARTOLINE		PIEGHI	CAMPIONI 12
				FRANCATE 5	NON FRANCATE 6	RACCO- MANDATE 7	ASSI- CURATE 8	SEMPLICI 9	DOPPIE 10	DI CARTE MANO- SCRITTE 11	
231	Bagni di Casclana	2	Pisa	10,530	13	644	"	3,367	845	"	"
232	Bagni di Lucca	2	Lucca	40,118	3,952	2,183	29	3,263	507	520	1,664
233	Bagni nuovi di Bormio (*).	2	Sondrio	3,627	26	64	"	2,132	13	39	104
234	Bagni San Giuliano	2	Pisa	22,854	1,547	1,247	"	5,729	546	520	368
235	Bagno in Romagna	2	Firenze	15,080	39	780	"	2,145	650	598	104
236	Bagnoli del Trigno	2	Campobasso	7,059	533	544	"	1,209	429	728	"
237	Bagnoli Irpino	2	Avellino	8,307	1,131	715	"	2,405	832	182	117
238	Bagnolo Mella	2	Brescia	22,763	1,495	1,274	"	5,187	2,691	2,912	2,054
239	Bagnolo Piemonte	2	Cuneo	9,620	676	235	"	2,418	1,079	1,534	234
240	Bagnone	2	Massa e Carrara	12,818	442	1,182	"	3,263	455	377	65
241	Bagnorea	2	Roma	14,495	819	813	"	2,236	741	1,677	819
242	Bagnolino	2	Brescia	6,994	"	505	"	2,535	468	1,378	"
243	Bafano	2	Avellino	8,890	481	1,020	"	1,794	689	936	260
244	Bairo	2	Torino	5,337	91	260	"	494	65	13	"
245	Baldichieri	2	Alessandria	4,693	"	322	"	1,430	195	598	39
246	Balestrate	2	Palermo	6,175	117	755	"	2,561	1,287	91	26
247	Balmuccia	2	Novara	12,922	104	277	"	2,041	598	1,222	446
248	Balsarano	2	Aquila	5,122	234	490	"	1,495	676	754	247
249	Balvano	2	Potenza	9,581	2,314	852	"	1,521	819	351	"
250	Balzola	2	Alessandria	4,550	65	351	"	1,690	143	416	39
251	Baragiano	2	Potenza	3,367	338	302	"	936	273	299	13
252	Baranello	2	Campobasso	9,984	1,443	283	"	2,405	1,508	2,236	"
253	Barbania	2	Torino	6,448	169	273	"	2,080	78	481	"

(*) Aperto solo la stagione estiva.

STAMPE		CORRISPON- DENZE UFFICIALI IN ESENZIONE DI TASSA	TOTALE GENERALE DEGLI OGGETTI DI CORRISPON- DENZA	VALORE DICHIARATO DELLE LETTERE ASSICURATE	PACCHI			VAGLIA EMESSI		VAGLIA PAGATI		RENDITA
PERIODICHE	NON PERIODICHE				IMPOSTATI	DISTRIBUITI		NUMERO	VALORE	NUMERO	VALORE	
13	14	15	16	17	18	19	20	21	22	23	24	25
65	858	1,898	18,200	"	189	284	11	397	32,470 78	297	24,219 27	3,291 "
"	3,146	1,963	57,345	15,094 30	766	911	125	952	58,700 77	1,875	173,374 99	10,372 "
"	143	273	6,421	"	5	18	4	33	2,870 25	7	1,023 50	497 "
"	1,508	1,186	38,505	"	297	381	35	723	30,370 86	672	49,224 09	5,544 "
351	455	5,109	25,311	"	228	374	"	674	84,465 24	253	27,693 56	1,801 "
13	1,040	2,401	13,956	"	215	510	4	381	21,402 10	1,759	96,822 41	1,959 30
286	1,989	3,198	19,162	"	575	526	1	448	34,891 13	620	51,762 99	2,644 "
6,279	3,510	9,542	17,707	"	121	85	45	647	36,093 94	248	8,815 39	2,880 "
572	351	104	16,823	"	37	107	"	412	16,771 33	209	12,406 43	1,575 "
195	143	2,938	21,878	"	196	433	10	826	66,307 44	673	55,690 79	3,089 "
481	1,001	1,837	24,919	"	476	722	34	1,030	120,178 50	450	57,459 74	3,938 "
"	"	2,262	14,142	"	74	190	"	598	22,993 98	177	10,967 48	1,609 "
351	169	6,305	20,195	"	267	232	28	471	30,712 84	351	37,920 67	2,275 50
"	520	2,990	9,770	"	1,455	50	1	143	7,101 36	158	8,992 26	1,758 50
"	429	1,651	9,357	"	38	94	"	296	12,646 55	290	16,939 91	1,090 "
"	"	1,651	12,663	"	100	150	1	596	47,637 77	214	27,173 17	2,342 "
4,446	792	1,482	24,240	"	56	98	9	263	12,621 95	385	35,197 10	2,492 "
"	858	3,133	13,009	"	97	152	1	382	21,675 51	107	7,000 48	1,024 "
13	13	559	16,023	"	101	196	3	675	44,804 59	193	19,292 44	1,760 "
"	2,028	1,599	10,881	"	64	71	5	300	15,721 26	239	12,763 92	1,020 "
728	52	1,417	7,725	"	38	74	"	229	7,969 90	157	15,694 97	815 "
"	975	4,654	23,488	"	68	165	5	377	13,611 13	109	13,772 47	943 "
260	1,516	2,535	13,840	"	18	67	5	166	5,710 02	509	36,290 33	1,333 "

NUMERO D'ORDINE 1	UFIZI 2	CLASSE 3	PROVINCIA 4	LETTERE				CARTOLINE		PIEGHI DI CARTE MANO- SCRITTE 11	CAMPIONI 12
				FRANGATE 5	NON FRANGATE 6	RACCO- MANDATE 7	ASSI- CURATE 8	SEMPLICI 9	DOPPIE 10		
254	Barbarano	2	Vicenza	12,292	351	769	,	3,224	455	1,209	195
255	Barberino di Mugello	2	Firenze	8,307	130	854	,	1,612	195	546	13
256	Barbianello	2	Pavia.	4,421	286	531	,	1,924	702	1,352	78
257	Barcellona Pozzo di Gotto	2	Messina	31,187	1,820	3,292	,	4,745	1,703	1,716	1,222
258	Bard	2	Torino	7,657	273	362	,	897	186	143	,
259	Bardi	2	Piacenza	12,529	1,876	1,647	,	1,820	221	2,249	13
260	Bardolino	2	Verona	13,078	208	808	,	4,797	1,521	2,158	130
261	Bardonecchia	2	Torino	7,635	104	457	,	1,482	273	299	78
262	Bareana	2	Cagliari	2,340	260	266	,	442	390	1,118	,
263	Barga	2	Lucca.	12,532	4,212	850	,	2,340	312	52	13
264	Barge	2	Cuneo.	19,032	3,744	867	,	4,264	1,586	468	585
265	Baricella	2	Bologna.	3,588	78	204	,	832	104	26	,
266	Bari delle Puglie	1	Bari	888,953	14,456	83,505	103	95,983	16,836	7,072	37,947
267	Barile	2	Potenza	4,004	234	1,123	,	923	468	312	,
268	Barisciano	2	Aquila	4,732	507	227	,	871	182	299	104
269	Barlassina (Seveso)	2	Milano	10,205	13	459	,	3,354	689	884	598
270	Barletta	1	Bari	118,846	1,677	13,421	124	46,241	10,101	949	6,487
271	Barolo	2	Cuneo	5,135	,	218	,	2,106	507	637	26
272	Baronissi	2	Salerno	22,360	676	974	,	4,342	1,495	1,365	689
273	Barra	2	Napoli	8,292	284	1,084	,	1,690	624	,	,
274	Barrafranca	2	Caltanissetta.	7,670	403	1,808	,	2,080	793	663	143
275	Barrea	2	Aquila	12,558	832	468	,	1,261	702	1,092	,
276	Barumini	2	Cagliari	41,119	5,720	334	,	1,499	4,953	4,394	,

STAMPE		CORRISPON- DENZE UFFICIALI IN ESENZIONE DI TASSA	TOTALE GENERALE DEGLI OGGETTI DI CORRISPON- DENZA	VALORE DICHIARATO DELLE LETTERE ASSICURATE	PACCHI			VAGLIA EMESSI		VAGLIA PAGATI		RENDITA
PERIODICHE	NON PERIODICHE				IMPOSTATI	DISTRIBUITI		NUMERO	VALORE	NUMERO	VALORE	
13	14	15	16	17	18	IN UFFIZIO	A DOMI- CILIO	21	22	23	24	25
273	6,955	8,565	32,294	"	109	323	49	1,046	58,793 19	520	19,972 89	3,679 "
"	793	3,120	15,570	"	144	169	8	597	35,749 68	298	15,619 45	2,915 "
520	1,443	317	14,364	"	76	133	14	382	14,525 36	145	9,174 02	1,605 "
"	8,411	14,066	68,162	"	948	1,486	59	2,017	203,748 73	893	104,191 36	8,034 50
312	91	1,860	11,781	"	94	245	9	405	22,701 46	691	68,130 16	2,224 "
"	156	3,029	23,540	"	539	847	62	1,019	134,981 07	2,136	179,918 24	5,544 30
"	4,290	11,219	28,209	"	200	235	16	790	64,101 86	520	39,135 64	3,863 "
273	481	2,600	13,682	"	99	289	25	578	28,910 41	652	29,794 61	2,923 50
"	"	2,340	7,156	"	44	98	55	222	12,152 52	75	3,718 59	632 95
9,022	312	3,783	33,428	"	286	434	11	841	47,663 57	969	107,226 44	4,430 "
"	1,508	6,435	38,489	"	196	297	"	874	43,088 31	871	52,571 83	5,424 60
117	13	1,911	6,873	"	62	47	2	303	5,302 86	82	3,492 09	1,038 "
49,585	6,227	458,965	1,659,632	111,041 05	23,027	38,358	4,786	15,340	3,489,950 79	29,090	4,362,326 35	199,578 84
"	1,079	4,017	12,160	"	209	278	10	875	64,485 48	195	23,014 86	2,370 "
65	"	3,263	10,250	"	91	153	4	249	11,089 49	438	19,919 69	1,000 "
520	494	2,821	20,037	"	117	228	21	322	25,659 25	213	12,207 94	3,418 80
"	35,802	25,702	259,350	97,568 70	6,849	7,176	544	6,091	1,350,768 62	4,963	304,493 52	45,895 "
104	182	754	9,669	"	79	149	"	187	14,733 46	172	23,962 08	1,407 "
"	1,287	4,004	37,192	"	668	492	16	617	47,982 30	930	68,605 50	5,151 "
1,144	"	9,607	22,675	"	221	128	"	482	11,106 82	401	17,345 66	2,235 "
"	728	6,760	21,048	"	243	607	5	1,409	230,020 42	322	61,291 11	4,185 "
"	78	3,146	20,187	"	220	382	69	435	28,038 32	640	54,186 87	2,025 "
"	"	8,970	70,989	"	32	70	"	460	18,162 66	169	5,741 41	1,271 "

1	NUMERO D'ORDINE	2	UFFIZI	3	CLASSE	4	PROVINCIA	5 LETTERE				6 CARTOLINE		7 PIEGHI		12
								5	6	7	8	9	10	11	CAMPIONI	
								FRANCATE	NON FRANCATE	RACCO- MANDATE	ASSI- CURATE	SEMPLICI	DOPPIE	DI CARTE MANO- SCRITTE		
277	Barrago	2	Como	2	2	7,306	91	304	*	4,225	949	234	130			130
278	Barzani	2	Como	2	2	18,486	182	530	*	6,422	949	1,326	1,170			
279	Basiglio	2	Alessandria ..	2	2	3,965	78	344	*	1,547	273	13	13			
280	Basiglio	2	Perugia	2	2	9,386	143	263	*	1,387	385	559	28			
281	Basiglio	2	Benevento	2	2	8,008	195	1,029	*	793	520	312	117			
282	Bassano Vicentino	2	Vicenza	2	2	105,020	13,624	7,942	*	52,754	4,117	3,341	3,926			
283	Bassiglio	2	Alessandria ..	2	2	6,214	*	603	*	2,236	377	494	104			
284	Bassiglio (*)	2	Perugia	2	2	1,209	*	23	*	1,131	182	130	26			
285	Bassiglio (**), ...	2	Pavia	2	2	1,482	*	135	*	607	65	13	*			
286	Battaglia	2	Padova	2	2	24,284	52	1,651	*	6,019	1,131	520	143			
287	Battaglia	2	Palermo	2	2	4,576	117	349	*	624	260	52	*			
288	Battaglia	2	Roma	2	2	2,912	39	243	*	1,105	169	13	*			
289	Battaglia	2	Cagliari	2	2	70,824	1,482	235	*	1,456	715	104	221			
290	Baveno	2	Novara	2	2	37,323	286	1,311	*	7,163	655	585	1,708			
291	Bazzano	2	Bologna	2	2	9,165	65	638	*	2,227	234	806	52			
292	Bedizzole	2	Brescia	2	2	6,123	208	678	*	1,704	455	1,066	65			
293	Bedonia	2	Parma	2	2	16,224	2,639	1,467	*	1,170	325	1,820	130			
294	Belvedere	2	Cremona	2	2	2,090	169	89	*	1,417	416	273	169			
295	Belvedere sul Chienti	2	Macerata	2	2	2,223	52	149	*	1,040	273	247	*			
296	Belvedere	2	Pavia	2	2	15,366	533	905	*	8,086	1,089	902	1,248			
297	Belvedere	2	Novara	2	2	11,479	78	609	*	5,252	793	806	2,002			
298	Bella	2	Polenza	2	2	5,759	2,210	600	*	1,820	572	1,846	*			
299	Belvedere	2	Como	2	2	50,271	298	2,544	*	17,225	1,079	2,470	1,040			

(*) Dal 1° dicembre 1883. (**) Dal 1° giugno 1883.

STAMPE		CORRISPON- DENZE UFFICIALI IN ESENZIONE DI TASSA	TOTALE GENERALE DEGLI OGGETTI DI CORRISPON- DENZA	VALORE DICHIARATO DELLE LETTERE ASSICURATE	PACCHI			VAGLIA EMESSI		VAGLIA PAGATI		RENDITA
PERIODICHE	NON PERIODICHE				IMPSTATI	DISTRIBUITI IN UFFIZIO	A DOMI- CILIO	NUMERO	VALORE	NUMERO	VALORE	
13	14	15	16	17	18	19	20	21	22	23	24	25
	1,027	1,002	15,378	.	54	68	15	180	15,945 92	81	6,101 57	2,226 .
	16,224	3,016	48,325	.	165	188	17	560	24,365 90	100	12,112 60	3,814 .
	260	494	6,987	.	65	95	5	221	11,217 95	123	8,371 96	1,014 .
52	52	1,313	13,848	.	93	223	2	451	16,119 46	129	8,989 54	1,310 .
	5,044	6,045	22,063	.	187	226	.	466	44,388 93	164	10,541 17	3,440 .
20,328	20,813	38,441	339,336	.	3,331	3,830	527	4,359	466,974 59	3,491	263,925 13	35,000 .
104	364	2,015	12,511	.	100	163	43	459	32,625 12	301	21,311 13	2,115 .
26	.	624	3,351	.	19	17	2	53	2,963 88	21	3,562 46	172 .
	104	156	2,562	.	19	14	3	55	2,362 31	14	794 40	368 80
	1,872	4,849	40,521	.	219	380	46	863	56,430 22	404	38,082 80	6,163 .
	.	1,352	7,330	.	100	106	1	409	26,538 61	79	5,250 73	928 .
26	23	585	5,105	.	71	143	.	166	11,886 34	95	6,280 47	600 50
91	.	5,616	80,744	.	114	150	26	549	43,324 11	53	3,149 00	1,160 10
	1,534	884	51,249	.	427	601	96	900	81,552 55	530	74,557 43	10,705 .
	1,183	4,472	18,942	.	118	134	46	626	203,953 22	283	18,131 51	3,010 .
	832	1,209	12,430	.	117	152	1	376	14,715 55	191	23,363 42	2,085 .
2,639	.	3,835	20,249	.	375	610	20	1,311	121,646 71	2,028	199,085 73	6,124 50
	273	468	6,264	.	26	81	6	184	9,716 74	154	5,574 14	1,138 .
	.	442	4,426	.	162	150	7	224	11,600 28	135	10,366 27	718 50
	4,316	1,417	34,912	.	160	326	29	607	297,371 61	203	12,650 95	3,142 .
1,430	1,118	1,547	25,114	.	262	392	30	236	15,958 58	488	14,843 27	3,054 .
	.	4,576	17,443	.	128	226	3	733	58,800 70	314	38,771 03	1,910 .
5,967	13,114	4,784	98,702	.	1,200	1,447	162	1,209	118,601 66	758	82,959 11	14,643 .

310	Benevento	0	Benevento	126,958	9,607	15,771	18	23,906	11,518	3,614	1,599
311	Berbanno di Valcellina	2	Sondrio	5,083	13	532	"	780	130	260	26
312	Bereeto	2	Parma	8,398	1,430	496	"	949	208	1,807	"
313	Berehdda	2	Sassari	5,681	91	221	"	754	390	507	39
314	Bereguardo	2	Pavia	3,445	39	280	"	702	117	208	"
315	Bergamasco	2	Alessandria	6,916	"	361	"	2,067	936	1,105	"
316	Bergamo	0	Bergamo	418,405	14,612	36,706	24	179,478	21,918	19,617	20,257
317	Bergamo Alta	2	Bergamo	106,327	8,424	2,590	"	25,246	13,117	9,230	6,799
318	Bergantino	2	Rovigo	6,604	52	582	"	1,157	26	429	"
319	Bernalda	2	Polenza	10,179	520	5,432	"	3,989	1,233	767	819
320	Bernareggio	2	Milano	16,666	156	521	"	5,356	1,196	1,066	221
321	Bertinoro	2	Porti	5,811	13	704	"	1,430	390	1,040	26
322	Besana in Brianza	2	Milano	15,184	52	801	"	6,162	494	351	91

1	NUMERO D'ORDINE	2	UFFIZI	3	CLASSE	4	PROVINCIA	5 LETTERE					6 CARTOLINE		7 PIEGHI		12
								5	6	7	8	9	10	11	11		
								FRANCATE	NON FRANCATE	RACCO- MANDATE	ASSI- CURATE	SEMPLICI	DOPPIE	DI CARTE MANO- SCRITTE	CAMPIONI		
300	Bellano	2	Como	17,654	117	1,182	*	7,670	923	910	921						
301	Bellante	2	Teramo	2,561	78	213	*	845	377	1,326	26						
302	Bellinzago Novarese	2	Novara	3,068	39	281	*	1,001	338	260	26						
303	Belluno	D	Belluno	122,889	8,480	14,881	281	29,012	3,387	2,522	637						
304	Belmonte Mezzagno	2	Palermo	4,005	91	564	*	20	117	416	*						
305	Belpasso	2	Catania	6,025	247	695	*	1,612	325	13	13						
306	Belvedere Marittimo	2	Cosenza	23,127	3,315	1,930	*	923	403	598	273						
307	Belvedere Ostrense	2	Ancona	2,054	13	182	*	871	169	416	*						
308	Benetutti	2	Sassari	2,873	26	443	*	312	104	286	13						
309	Bene Vagliana	2	Cuneo	27,209	78	1,118	151	4,615	715	2,197	299						

STAMPE		CORRISPON- DENZE UFFICIALI IN ESENZIONE DI TASSA	TOTALE GENERALE DEGLI OGGETTI DI CORRISPON- DENZA	VALORE DICHIARATO DELLE LETTERE ASSICURATE	PACCHI			VAGLIA EMESSI		VAGLIA PAGATI		RENDITA		
PERIODICHE	NON PERIODICHE				IMPOSTATI	DISTRIBUITI	NUMERO	VALORE	NUMERO	VALORE				
13	14	15	15	17	18	IN UFFIZIO					A DOMI- CILIO	20	21	22
676	1.898	7.293	38.544	.	349	525	46	1.054	139.381	39	443	34.814	37	5.715 50
208	.	377	6.011	.	136	204	1	395	24.014	40	49	4.576	17	818 30
26	169	26	5.234	.	48	62	.	191	9.069	21	57	3.982	40	948 .
50.869	10.478	111.176	354.398	18.263 .	3.516	5.592	353	4.280	2.358.405	31	7.650	548.375	23	30.891 62
.	156	1.469	7.416	.	174	66	.	438	59.724	50	76	4.573	61	1.174 .
.	312	4.992	15.164	.	203	191	1	715	21.758	57	172	9.110	15	1.952 .
338	1.378	23.111	55.455	.	434	1.054	18	1.294	192.912	10	676	117.139	09	3.944 .
.	377	806	4.888	.	60	71	.	262	15.606	54	78	7.914	30	675 .
.	13	2.002	6.072	.	156	197	15	423	24.853	57	123	9.888	72	1.072 50
.	3.276	6.357	46.015	35.068 97	298	759	13	1.046	64.510	92	454	38.358	23	5.050 .
98.995	12.233	138.788	452.397	7.525 .	5.380	6.870	343	6.222	1.301.695	04	8.596	904.306	28	34.818 93
13	325	3.419	10.581	.	83	140	10	323	11.919	15	201	23.357	25	1.481 .
637	585	3.263	17.773	.	120	162	7	552	31.008	80	917	56.110	86	2.293 60
.	.	715	8.398	.	86	62	.	329	16.097	23	120	6.338	30	1.000 .
481	.	2.054	7.326	.	67	69	18	282	7.627	68	52	2.636	15	847 40
.	.	130	11.515	.	44	73	13	321	16.557	55	148	11.919	66	1.366 .
54.228	209.378	214.032	1.288.725	40.730 42	13.206	11.619	3.095	10.092	1.289.124	10	17.318	1.181.586	76	137.851 38
19.877	22.048	44.876	258.534	.	800	1.363	231	1.528	74.888	05	1.521	61.391	43	12.999 20
.	1.170	1.573	11.593	.	89	76	8	417	39.786	78	132	10.207	61	2.212 .
.	1.833	2.756	23.480	.	577	620	9	1.626	192.600	77	405	57.588	09	5.640 .
.	936	377	26.405	.	69	66	18	210	10.170	75	71	4.588	76	1.514 40
.	1.495	2.818	13.727	.	106	248	8	385	17.074	95	224	11.598	83	2.061 .
1.460	884	1.677	27.165	.	324	172	130	424	33.476	03	219	21.283	44	4.787 .

NUMERO D'ORDINE	UFFIZI	CLASSE	PROVINCIA	LETTERE								CARTOLINE				PIEGHI	
				FRANCATE	NON FRANCATE	RACCO- MANDATE	ASSI- CURATE	SEMPLICI	DOBBLI	DI CARTE MANO- SCRITTE	CAMPIONI						
1	2	3	4	5	6	7	8	9	10	11	12						
323	Resozzo	2	Como	30.355	260	1.033	*	4.524	1.027	1.352	1.079						
324	Bettone	2	Perugia	2.106	39	878	*	806	231	260	78						
325	Bevagna	2	Perugia	8.537	156	942	*	2.743	689	715	39						
326	Biancavilla	2	Galania	7.267	169	1.485	*	2.496	1.248	312	13						
327	Bianco	2	Reggio di Calabria	7.306	559	1.114	10	2.041	1.258	1.157	*						
328	Biandrate	2	Novara	8.294	143	347	*	2.184	385	408	52						
329	Bianze	2	Novara	6.019	26	470	*	2.015	338	364	221						
330	Bibbiano	2	Reggionell'Emilia	3.900	156	172	*	429	143	65	*						
331	Bibbiena	2	Arezzo	29.510	78	1.780	*	7.446	755	1.066	624						
332	Bibiana	2	Torino	7.241	65	483	*	1.612	260	325	52						
333	Biccarti	2	Foggia	6.617	78	1.213	*	2.093	611	169	13						
334	Biella	1	Novara	388.393	7.386	20.294	8	131.534	14.055	13.871	28.249						
335	Bicuno	2	Brescia	15.041	949	447	*	2.964	923	1.898	260						
336	Bientina	2	Pisa	10.036	195	480	*	2.405	312	624	*						
337	Biadgo	2	Como	25.441	221	621	*	4.329	559	1.356	117						
338	Bianco	2	Milano	5.343	26	786	*	1.443	169	767	26						
339	Bioello	2	Novara	9.008	52	816	*	1.222	104	416	39						
340	Biancica	2	Avellino	6.266	507	994	1	3.081	1.430	312	286						
341	Bianciglione	2	Palermo	13.598	838	2.093	*	2.223	1.418	741	52						
342	Biacari	2	Siracusa	2.067	130	537	*	754	663	598	*						
343	Bisceglie	2	Bari	41.626	1.308	3.504	*	16.653	1.547	2.340	2.769						
344	Bisenti	2	Teramo	3.172	117	407	*	1.653	377	455	*						
345	Biskarno	2	Cosenza	4.308	442	1.322	*	897	689	806	*						

STAMPE		CORRISPON- DENZE UFFICIALI IN ESENZIONE DI TASSA	TOTALE GENERALE DEGLI OGGETTI DI CORRISPON- DENZA	VALORE DICHIARATO DELLE LETTERE ASSICURATE	PACCHI			VAGLIA EMESSI		VAGLIA PAGATI		RENDITA
PERIODICHE	NON PERIODICHE				IMPOSTATI	DISTRIBUITI		NUMERO	VALORE	NUMERO	VALORE	
13	14	15	16	17	18	19	20	21	22	23	24	25
1,456	1,001	2,470	44,557	.	200	447	65	722	51,746 53	689	73,973 29	4,355 .
.	494	533	4,728	.	41	74	.	187	7,420 69	91	1,162 07	612 .
390	624	3,055	17,890	.	308	346	1	782	51,213 76	446	37,384 50	2,992 .
.	294	6,058	1,485	.	378	247	2	1,035	108,284 51	230	33,274 77	3,158 50
.	247	11,115	24,807	7,010 .	439	287	76	847	125,513 87	419	42,097 87	3,095 .
130	299	2,977	15,479	.	60	175	23	496	23,534 63	174	12,946 14	2,046 .
156	325	624	10,558	.	44	58	4	482	27,507 05	140	8,744 32	1,845 50
.	39	13	4,917	.	38	31	3	144	6,813 31	217	9,552 87	754 .
1,053	1,202	4,940	48,144	.	643	1,052	47	1,544	161,464 49	1,010	133,358 .	7,310 .
390	3,416	854	14,698	.	77	149	3	358	13,994 20	193	20,672 26	1,897 .
.	39	3,822	14,785	.	189	503	.	925	69,959 73	324	36,367 37	2,268 30
191,204	199,420	87,906	1,082,320	7,876 35	44,326	35,689	1,074	6,595	1,221,556 06	7,065	654,533 10	86,470 .
.	6,604	1,638	30,724	.	43	55	.	227	8,356 53	343	31,882 61	1,100 .
546	26	298	14,832	.	130	8	1	379	26,831 62	385	22,227 48	2,776 50
819	988	1,911	36,362	.	91	150	20	245	13,783 62	1,324	115,877 40	3,294 03
260	1,118	5,057	14,425	.	38	97	18	676	170,698 49	460	7,899 81	1,946 20
.	1,677	7,449	20,783	.	108	276	57	504	23,627 53	670	58,140 25	2,975 60
.	493	1,248	14,528	450 .	270	288	2	724	113,292 67	462	9,845 04	2,706 .
169	104	8,658	29,914	.	362	575	3	1,535	220,207 32	825	121,479 39	4,952 .
.	312	975	6,036	.	108	141	2	420	37,392 72	69	7,161 72	1,126 .
1,417	1,066	9,061	82,491	.	1,237	1,577	42	2,351	429,885 12	899	117,216 71	13,273 .
.	195	4,836	10,612	.	173	457	37	635	41,992 93	468	8,559 10	1,321 60
3,952	3,731	1,001	21,238	.	241	352	3	566	70,787 41	225	44,424 58	1,610 .

1 NUMERO D'ORDINE	2 UFFIZI	3 CLASSE	4 PROVINCIA	5 LETTERE				6 CARTOLINE		11 PIEGHI DI CARTE MANO- SCRITTE	12 CAMPIONI
				5 FRANCATE	6 NON FRANCATE	7 RACCO- MANDATE	8 ASSI- CURATE	9 SEMPLICI	10 DOPPIE		
346	Bistagno	2	Alessandria	10,751	"	336	"	1,768	364	377	"
347	Bitetto	2	Bari	5,447	767	537	"	1,508	611	793	377
348	Bitonto	2	Bari	36,855	572	4,146	"	8,034	1,404	1,547	1,401
349	Bitritto	2	Bari	3,666	65	214	"	1,235	429	1,092	"
350	Bitti	2	Sassari	5,733	364	559	"	468	390	13	"
351	Bivona	2	Girgenti	16,289	1,547	2,305	"	7,306	2,925	3,653	390
352	Bobbio	2	Pavia	20,670	1,846	2,157	"	2,496	728	910	91
353	Boccardifalco	2	Palermo	2,704	325	403	"	91	52	"	26
354	Bocchigliero	2	Cosenza	8,398	338	384	"	1,339	1,170	1,534	468
355	Boccolo del Tassi	2	Piacenza	3,926	403	329	"	78	13	325	"
356	Bogliasco	2	Genova	8,125	13	285	"	1,495	338	"	26
357	Boinno	2	Campobasso	16,679	4,940	2,000	"	3,835	1,066	416	312
358	Bollano	2	Genova	3,757	195	175	"	247	26	299	"
359	Bollate	2	Milano	5,590	91	496	"	1,560	247	221	"
360	Bollengo	2	Torino	5,354	52	178	"	520	156	65	"
361	Bologna	D	Bologna	298,311	6,682	97,275	344	65,832	5,369	20,878	50,076
362	Bologna (Succ. Ferrovia)	1	Bologna	1,520,922	27,300	17,096	"	87,698	30,953	15,145	38,246
363	Bolognaro	2	Chieti	3,068	52	209	"	715	195	533	13
364	Bolognetta (già Santa Maria di Ogliaastro)	2	Palermo	3,367	78	242	"	377	195	39	"
365	Bolotana	2	Sassari	2,691	52	439	"	169	182	1,001	"
366	Bolsena	2	Roma	5,083	234	547	"	1,313	273	832	130
367	Bolzaneto	2	Genova	19,890	429	1,416	"	8,762	819	676	351
368	Bomarzo	2	Roma	2,704	143	331	"	429	208	455	52

STAMPE		CORRISPON- DENZE UFFICIALI IN ESENZIONE DI TASSA	TOTALE GENERALE DEGLI OGGETTI DI CORRISPON- DENZA	VALORE DICHIARATO DELLE LETTERE ASSICURATE	PACCHI			VAGLIA EMESSI		VAGLIA PAGATI		RENDITA
PERIODICHE	NON PERIODICHE				IMPOSTATI	DISTRIBUITI IN UFFIZIO	A DOMI- CILIO	NUMERO	VALORE	NUMERO	VALORE	
13	14	15	16	17	18	19	20	21	22	23	24	25
.	.	871	14,467	.	57	105	.	436	28,401 92	338	34,795 39	2,133 .
.	299	2,756	13,095	.	233	340	4	514	28,038 36	205	11,799 87	1,842 .
4,979	8,762	11,297	79,000	.	1,544	3,235	150	2,836	282,451 84	1,590	248,444 25	12,770 50
.	26	1,157	7,884	.	72	59	.	277	15,767 75	85	3,454 38	724 .
.	.	3,835	11,362	.	200	398	.	782	82,311 48	230	27,934 23	2,258 .
.	9,399	55,783	99,597	.	557	1,057	10	1,463	196,629 39	2,107	73,346 08	3,793 50
663	1,895	18,564	50,020	.	613	1,031	173	2,050	201,593 16	1,867	132,867 49	7,315 .
702	130	1,833	6,266	.	152	179	22	162	8,310 09	135	2,565 .	987 .
.	.	5,044	18,675	.	69	120	.	328	24,893 48	91	8,010 04	557 80
13	195	481	5,763	.	158	110	16	140	6,248 29	353	30,377 26	1,510 .
.	377	1,170	11,829	.	75	137	6	192	20,575 40	101	14,202 11	2,485 .
260	6,825	16,677	45,550	.	465	983	98	1,682	189,273 54	1,375	208,330 66	5,853 50
.	52	650	5,401	.	41	78	13	214	11,195 76	281	23,319 41	767 .
143	468	3,523	12,339	.	65	112	18	255	7,547 28	152	9,686 15	1,412 30
52	703	299	7,379	.	35	79	12	205	8,720 10	489	42,055 86	1,072 .
792,532	780,650	299,156	2,417,105	363,228 08	72,630	45,763	17,304	28,066	3,105,859 91	71,411	4,389,570 76	520,771 11
1,800,721	287,742	15,028	3,840,851	.	17,398	109	.	913	93,608 26	1,152	102,205 65	18,050 .
.	65	702	5,552	.	100	120	.	303	16,534 83	109	5,908 40	1,054 80
.	78	624	5,000	.	32	32	.	220	13,739 43	43	1,548 .	343 .
.	.	3,055	7,589	.	246	233	.	713	39,372 90	116	7,056 17	1,404 .
65	.	2,028	10,505	.	255	329	9	479	45,045 78	158	15,556 19	1,829 .
.	5,668	4,147	42,158	.	306	237	31	926	61,552 07	438	53,869 09	5,650 .
.	39	845	5,206	.	103	167	5	272	9,831 13	49	3,855 25	892 50

1	NUMERO D'ORDINE	2	UFFIZI	3	CLASSE	4	PROVINCIA	5				6			7		8		9		10		11		12
								FRANCATE	NON FRANCATE	RACCO- MANDATE	ASSI- CURATE	SEMPLICI	DOPPIE	DI CARTE MANO- SCRITTE	CAMPIONI										
369	Bomba	2		Cliedi.	5,824	611	772	*	1,261	299	546	221													
370	Bompietro	2		Palermo.	2,015	13	333	*	195	122	39	*													
371	Bonassola	2		Genova.	9,620	364	419	"	2,470	728	546	*													
372	Bondeno	2		Ferrara.	13,806	468	907	"	3,146	1,157	780	106													
373	Bonelfo	2		Campobasso.	4,402	156	758	"	858	429	702	*													
374	Bonifati	2		Cosenza.	2,704	1,638	586	*	143	26	312	*													
375	Bono	2		Sassari.	8,879	741	772	*	975	273	793	*													
376	Bonorva	2		Sassari.	23,673	624	1,152	*	1,534	858	1,885	231													
377	Borbouna	2		Aquila.	2,406	195	331	"	507	312	611	78													
378	Borca	2		Belluno.	14,131	1,352	990	"	2,847	520	1,274	26													
379	Bordighera	2		Porto Maurizio.	39,540	611	3,317	"	17,576	351	1,992	430													
380	Borello (Cesena)	2		Forlì.	2,080	*	462	"	572	78	*	*													
381	Borgetto	2		Palermo.	3,783	143	773	*	390	539	533	13													
382	Borghetto di Borbera	2		Alessandria.	3,363	13	256	*	780	351	300	106													
383	Borghetto di Varna	2		Genova.	19,825	1,352	725	*	2,592	806	3,731	1,157													
384	Borghetto Lodigiano	2		Milano.	1,875	*	450	"	1,573	403	286	13													
385	Borghetto Santo Spirito	2		Genova.	2,470	*	288	"	2,015	143	416	13													
386	Borglia	2		Altanzano.	22,555	1,196	889	"	2,574	1,066	2,860	42													
387	Borgio-Veruzzi	2		Genova.	3,588	676	138	"	1,677	286	169	26													
388	Borgo a Bugliano	2		Lucca.	42,523	1,781	1,292	"	8,489	3,380	4,134	1,658													
389	Borgo a Mozzano	2		Lucca.	18,577	5,213	1,472	"	4,160	221	2,769	130													
390	Borgocolle legato	2		Aquila.	4,810	611	443	"	637	299	818	166													
391	Borgo d'Alto	2		Novara.	4,173	65	265	"	1,365	390	455	*													

STAMPE		CORRISPON- DENZE UFFICIALI IN ESENZIONE DI TASSA	TOTALE GENERALE DEGLI OGGETTI DI CORRISPON- DENZA	VALORE DICHIARATO DELLE LETTERE ASSICURATE	PACCHI			VAGLIA EMESSI		VAGLIA PAGATI		RENDITA	
PERIODICHE	NON PERIODICHE				IMPOSTATI	DISTRIBUITI IN UFFIZIO	A DOMI- CILIO	NUMERO	VALORE	NUMERO	VALORE		
13	14	15	16	17	18	19	20	21	22	23	24	25	
	13	91	4,082	13,720	.	297	347	1	670	63,136 26	339	29,319 21	2,055 .
		78	845	3,700	.	75	72	1	248	19,535 85	24	510 16	656 .
	403	143	1,313	16,006	.	33	123	34	208	14,557 15	143	11,145 16	1,624 .
	180	2,847	3,640	27,037	.	198	406	30	1,215	166,027 96	254	21,094 15	3,081 .
		2,847	3,627	13,979	.	257	418	3	877	73,458 76	124	9,031 56	2,260 .
	130	468	1,053	7,060	.	71	125	3	666	44,591 05	163	20,809 99	1,236 .
		.	6,032	18,465	.	345	428	.	1,234	136,670 67	106	36,918 27	3,285 .
		2,041	5,065	37,006	.	270	478	5	1,626	165,678 71	336	23,883 57	3,686 .
		208	3,029	7,767	.	37	72	9	150	7,085 29	80	3,189 91	578 .
		546	3,086	24,772	.	322	404	15	737	68,747 61	1,144	126,651 30	4,010 .
		3,783	2,275	73,839	.	439	1,363	.	2,376	187,379 34	997	98,452 45	23,182 .
		.	1,209	4,401	.	40	66	6	401	29,311 72	92	4,334 43	1,075 .
		.	689	6,883	.	142	110	1	691	134,052 42	96	6,775 15	2,170 .
		299	390	6,041	.	72	63	4	225	11,979 94	83	11,389 23	886 .
		4,382	3,765	38,205	.	127	258	43	505	43,031 05	536	56,391 75	4,530 .
	533	338	3,185	8,656	.	77	104	17	294	14,894 37	200	8,952 51	1,307 20
	13	195	520	6,073	.	9	37	1	158	7,844 88	122	14,026 28	626 .
	884	208	8,190	40,864	.	231	372	2	519	53,780 05	208	19,209 46	1,579 .
	26	247	247	7,080	.	38	45	.	127	5,181 98	39	4,303 45	740 .
	4,069	3,523	4,654	75,483	.	398	618	26	1,266	87,646 .	1,221	86,717 19	7,432 .
	1,170	1,677	9,321	44,710	.	290	603	46	1,042	62,186 60	1,124	91,649 92	5,011 .
	299	91	5,083	13,261	.	103	408	4	558	32,624 81	173	12,171 24	1,248 .
	455	338	364	7,870	.	15	45	2	302	18,147 08	259	16,251 87	1,297 .

NUMERO D'ORDINE	UFIZI	CLASSE	PROVINCIA	LETTERE				CARTOLINE		PIEGHI		CAMPISTI
				FRANCATE	NON FRANCATE	RACCO- MANDATE	ASSI- CULATE	SEMPLICI	DOPIE	DI CARTE MANO- SCRITTE		
1	2	3	4	5	6	7	8	9	10	11	12	
392	Borgo di Terzo	2	Bergamo	2,080	221	114	"	1,287	533	533	182	
393	Borgoforte	2	Mantova	4,888	234	541	"	1,820	481	1,001	377	
394	Borgofranco d'Ivrea	2	Torino	7,134	52	281	"	728	39	260	65	
395	Borgo Lavezzaro	2	Novara	5,340	"	399	"	1,703	325	520	29	
396	Borgomanero	2	Novara	69,342	897	3,082	"	20,839	2,132	5,213	1,531	
397	Borgomaro	2	Porto Maurizio	5,239	156	380	"	1,131	130	533	"	
398	Borgomasino	2	Torino	9,281	260	490	"	1,344	260	1,316	117	
399	Borgone Susa	2	Torino	7,423	247	271	"	2,106	273	273	299	
400	Borgonovo Val Tidone	2	Piacenza	9,464	221	959	"	2,288	481	1,245	101	
401	Borgonovo (Mezzanego)	2	Genova	7,709	949	358	"	1,339	156	208	117	
402	Borgonure (già Bettola)	2	Piacenza	18,967	442	1,479	8	1,781	312	624	26	
403	Borgo Pila (Genova)	1	Genova	65,143	2,301	5,344	3	9,477	845	1,144	1,061	
404	Borgo San Dalmazzo	2	Cuneo	17,420	390	705	"	3,081	585	650	130	
405	Borgo San Donnino	2	Parma	35,867	967	3,141	"	10,311	2,951	1,959	84	
406	Borgo San Lorenzo	2	Firenze	19,331	338	1,630	"	4,520	598	1,755	117	
407	Borgosesia	2	Novara	34,684	13	1,687	"	10,725	819	1,583	1,079	
408	Borgotaro	2	Parma	25,350	1,324	2,478	"	4,056	637	1,456	113	
409	Borgoticino	2	Novara	13,507	403	624	"	2,483	572	650	13	
410	Borgovercelli	2	Novara	9,035	13	520	"	2,184	221	1,079	"	
411	Bormio	2	Sondrio	13,744	338	1,140	"	3,666	572	1,391	39	
412	Borno	2	Brescia	4,771	26	359	"	1,001	208	104	"	
413	Borore	2	Cagliari	4,732	286	275	"	754	234	494	"	
414	Borrello	2	Chieti	1,807	65	286	"	416	169	312	"	

STAMPE		CORRISPON- DENZE UFFICIALI IN ESENZIONE DI TASSA	TOTALE GENERALE DEGLI OGGETTI DI CORRISPON- DENZA	VALORE DICHIARATO DELLE LETTERE ASSICURATE	PACCHI			VAGLIA EMESSI		VAGLIA PAGATI		RENDITA
PERIODICHE	NON PERIODICHE				IMPOSTATI	DISTRIBUITI IN UFFIZIO	A DOMI- CILIO	NUMERO	VALORE	NUMERO	VALORE	
13	14	15	16	17	18	19	20	21	22	23	24	25
390	299	1,066	6,705	,	12	35	7	252	6,013 03	238	14,924 13	926 50
221	1,183	676	11,422	,	83	124	2	458	18,412 95	325	18,877 95	1,706 ,
,	351	1,001	9,911	,	100	167	36	253	10,317 96	630	39,406 26	1,982 80
,	286	949	9,461	,	66	58	2	286	17,269 84	129	7,201 16	1,204 50
1,651	18,434	11,830	134,954	,	834	1,400	63	1,925	329,537 50	2,933	266,847 29	14,849 ,
,	273	2,990	10,832	,	35	93	6	363	12,797 39	537	20,395 01	1,523 ,
299	3,416	4,126	20,909	,	32	77	9	431	20,711 61	503	28,604 99	1,785 40
,	494	1,859	13,245	,	49	90	,	249	12,386 73	167	11,041 72	1,986 50
858	2,392	3,055	21,067	,	176	255	14	654	31,906 35	295	18,898 34	2,637 50
585	,	1,248	12,669	,	67	110	,	281	14,441 13	184	20,311 42	2,645 ,
,	1,070	3,523	28,232	4,636 ,	426	359	11	1,247	156,149 35	3,139	195,838 91	6,129 ,
11,924	23,660	5,252	129,757	1,612 ,	2,460	2,007	826	6,981	1,190,209 56	786	68,642 94	30,170 ,
2,015	3,874	9,490	38,340	,	181	269	,	703	38,009 14	1,097	42,395 09	4,157 ,
,	9,659	17,628	73,358	,	763	1,136	46	1,603	490,375 60	1,530	69,866 50	11,196 50
3,666	442	10,270	42,671	,	378	495	91	1,446	419,443 22	651	75,236 34	6,206 ,
,	11,505	3,783	65,478	,	861	1,250	78	1,229	89,968 59	1,866	131,551 54	15,030 ,
247	1,053	10,621	47,365	,	685	1,115	50	2,108	310,433 30	1,888	144,700 18	8,041 ,
624	806	2,496	22,178	,	74	176	45	501	23,121 29	1,998	105,068 86	3,305 ,
,	1,469	1,612	16,133	,	124	196	28	614	25,964 17	194	10,840 98	1,852 ,
845	494	4,836	27,065	,	532	857	45	968	92,781 94	558	74,388 90	4,353 ,
26	,	754	7,249	,	27	66	,	165	5,797 17	148	16,862 61	849 ,
65	143	507	7,490	,	85	67	,	330	17,091 06	58	2,975 91	885 ,
13	65	1,144	4,277	,	77	132	1	411	53,037 57	114	14,259 83	803 ,

1	NUMERO D'ORDINE	2	UFFIZI	3	CLASSE	4	PROVINCIA	5				6			7		8		9		10		11		12
								FRANCATE	NON FRANCATE	RACCO- MANDATE	ASSI- CURATE	REPLI- CATI	DOPIE	DI CARTE MANO- SCRITTE	CAMPIONI										
415	Bortigall	2	Cagliari	3,822	117	306	*	286	130	273	*														
416	Borzonasca	2	Genova	15,414	2,054	705	*	1,976	520	630	351														
417	Bosa	2	Cagliari	19,825	65	2,535	*	3,575	819	1,040	65														
418	Bosco Chiesanuova	2	Verona	2,795	91	390	*	346	26	26	*														
419	Bosco Marengo	2	Alessandria	14,157	637	677	*	4,979	884	507	104														
420	Bonconero	2	Torino	5,162	91	336	*	1,516	117	404	68														
421	Boncoreale	2	Napoli	4,212	117	986	*	2,249	676	*	117														
422	Boscotrecase (*)	2	Napoli	3,289	91	1,069	*	962	312	520	156														
423	Bossolano	2	Genova	5,512	65	420	*	1,027	325	507	26														
424	Bova	2	Reggio di Calabria	5,356	494	719	*	1,170	650	429	29														
425	Bovalino	2	Reggio di Calabria	10,580	1,339	770	*	1,278	841	949	191														
426	Bovegno	2	Brescia	2,652	13	274	*	1,014	364	351	*														
427	Boves	2	Genova	13,117	819	407	*	3,640	546	689	325														
428	Bovino	2	Foggia	16,744	3,510	2,873	*	6,281	3,888	3,887	2,561														
429	Bovisio	2	Milano	7,787	78	505	*	3,497	312	1,300	130														
430	Bovolenta	2	Padova	3,601	221	315	*	1,820	280	312	26														
431	Bovolone	2	Verona	11,713	182	1,080	*	4,446	1,014	1,040	52														
432	Bozzolo	2	Manova	30,501	234	2,582	*	16,201	1,534	1,573	1,196														
433	Bra	1	Cuneo	114,335	3,146	4,554	6	39,013	3,640	3,601	2,951														
434	Brancaiano	2	Roma	13,657	364	1,707	*	3,328	819	1,248	159														
435	Brancaleone	2	Reggio di Calabria	3,008	312	542	*	689	221	351	13														
436	Brandizzo	2	Torino	5,230	93	635	*	1,885	463	377	26														
437	Branzi	2	Bergamo	6,513	416	231	*	2,926	312	1,170	78														

(*) Dal 1° gennaio 1885.

STAMPE		CORRISPON- DENZE UFFICIALI IN ESENZIONE DI TASSA	TOTALE GENERALE DEGLI OGGETTI DI CORRISPON- DENZA	VALORE DICHIARATO DELLE LETTERE ASSICURATE	PACCHI			VAGLIA EMESSI		VAGLIA PAGATI		RENDITA	
PERIODICHE	NON PERIODICHE				IMPOSTATI	DISTRIBUITI		NUMERO	VALORE	NUMERO	VALORE		
13	14	15	16	17	18	IN UFFIZIO	A DOMI- CILIO					21	22
		13	1.417	6.454		174	361	3	418	26.355 72	126	12.772 18	1.522
			2.795	24.465		112	263	1	623	45.984 86	608	90.808 30	4.045
		1.638	10.543	40.105		895	2.038	29	2.548	315.461 25	1.621	154.871 35	7.734
		325	2.067	6.266		47	74		206	9.339 04	149	2.966 02	1.284
		1.508	2.613	26.066		669	444	19	132	7.819 96	388	26.243 06	3.822
910		156	1.216	10.683		21	30	2	132	7.819 96	388	26.243 06	861
		780	1.651	11.062		224	130		542	12.342 42	217	7.459 97	2.922 50
1.105		52	4.537	12.033		121	109	23	388	8.762 67	93	6.223 32	1.393
		962	3.471	12.315		83	245		602	48.209 31	205	20.431 91	2.021
		728	4.056	13.641		195	438	18	401	17.732 61	212	18.538 11	1.445
		1.014	2.548	19.763		369	419	7	894	68.170 86	310	55.088 88	2.703 40
208			3.874	8.750		37	82	1	205	5.160 69	122	8.255 23	687
		689	3.523	23.755		143	265		504	27.328 45	1.019	44.214 48	3.269
		3.601	18.499	61.966		556	1.101	45	2.152	212.400 92	1.436	59.977 12	6.715
	39	598	1.677	15.523		126	94	43	311	15.431 51	170	11.243 16	2.631 80
	26	416	1.989	8.986		55	73	3	380	11.991 94	87	4.888 12	1.187
		936	2.106	24.53		245	191	13	750	40.935 80	199	11.107 62	4.318
		8.411	20.072	83.104		483	812	33	1.349	232.816 69	1.259	84.689 97	8.145
11.388		24.076	15.743	222.453	3.431 70	944	2.031	219	3.308	682.499 53	3.721	246.044 30	25.296
		2.639	6.994	20.905		351	523	20	1.545	85.491 15	643	66.275 07	5.037
	65		1.989	7.250		181	212	15	433	20.031 76	146	12.370 11	1.492
	221	52	299	9.301		26	29		144	5.917 81	61	3.061 05	1.328
	130	156	2.431	14.067		52	47	19	268	13.947 07	320	22.642 14	1.968

NUMERO D'ORDINE 1	UFFIZI 2	CLASSE 3	PROVINCIA 4	LETTERE				CARTOLINE		PIEGHI DI CARTE MANO- SCRITTE 11	CAMPIONI 12
				FRANCATE 5	NON FRANCATE 6	RACCO- MANDATE 7	ASSI- CURATE 8	SEMPLICI 9	DOPIE 10		
438	Breganze	2	Vicenza	11,427	312	925	.	3,497	949	247	.
439	Brembate di Sotto	2	Bergamo	3,783	234	224	.	1,898	845	1,001	113
440	Brembilla	2	Bergamo	7,384	260	305	.	806	130	533	39
441	Breme	2	Pavia	3,978	.	390	.	1,339	169	221	65
442	Breno	2	Brescia	37,011	845	2,926	.	8,242	806	3,172	1,597
443	Brescello	2	Reggio nell'Emilia	11,219	364	1,143	.	2,730	637	1,664	231
444	Brescia	1	Brescia	976,001	39,884	57,276	135	312,676	21,827	25,090	19,532
445	Bressana d'Argine	2	Pavia	7,774	286	456	.	2,821	1,358	2,327	117
446	Bressano (Teolo)	2	Padova	10,218	247	236	.	2,782	832	533	361
447	Briatico	2	Calanzano	3,471	13	630	.	858	312	39	.
448	Bricherasio	2	Torino	9,352	39	704	.	1,355	260	247	208
449	Brienza	2	Potenza	5,824	1,066	1,766	.	1,300	481	468	.
450	Briga Marittima	2	Cuneo	4,875	26	323	.	689	91	234	13
451	Brignano Gera d'Adda	2	Bergamo	2,600	13	169	.	923	78	520	39
452	Brindisi	1	Lecce	102,570	6,448	12,865	393	28,197	4,693	4,498	4,277
453	Brindisi di Montagna	2	Potenza	4,472	689	471	.	910	494	13	.
454	Briosco	2	Milano	6,292	26	286	.	3,107	364	845	468
455	Brisighella	2	Ravenna	16,822	234	1,396	.	4,589	390	1,053	117
456	Brivio	2	Como	9,009	.	1,356	.	4,862	286	429	286
457	Brolo	2	Messina	5,460	559	449	.	1,066	728	650	117
458	Broni	2	Pavia	30,030	286	2,533	.	13,325	2,366	2,704	1,222
459	Bronte	2	Catania	12,714	585	1,415	.	2,301	1,053	806	39
460	Brozolo	2	Torino	7,580	39	162	.	1,300	247	299	.

STAMPE		CORRISPON- DENZE UFFICIALI IN ESENZIONE DI TASSA	TOTALE GENERALE DEGLI OGGETTI DI CORRISPON- DENZA	VALORE DICHIARATO DELLE LETTERE ASSICURATE	PACCHI			VAGLIA EMESSI		VAGLIA PAGATI		RENDITA	
PERIODICHE	NON PERIODICHE				IMPOSTATI	DISTRIBUITI		NUMERO	VALORE	NUMERO	VALORE		
13	14	15	16	17	18	IN UFFIZIO	A DOMI- CILIO					20	21
	2,470	1,326	21,153	.	297	222	13	534	25,394 55	367	12,976 10	2,891	.
156	507	2,015	10,806	.	16	37	6	238	8,589 49	145	7,797 87	857	.
	338	1,690	11,485	.	26	62	11	274	13,389 02	1,069	103,630 43	1,782	.
	104	52	6,318	.	71	85	13	308	18,313 96	109	8,174 41	1,304	.
26,871	21,216	44,707	147,303	.	478	1,002	46	1,624	202,756 20	1,961	121,140 50	8,490	.
832	3,835	3,185	25,843	.	320	250	9	842	58,270 90	1,867	97,431 14	4,061	.
993,044	316,576	276,276	3,038,337	103,653 16	15,664	18,000	2,797	14,611	1,680,672 56	30,258	1,782,042 45	205,225 49	.
	923	2,795	18,877	.	71	173	.	335	17,159 38	194	14,977 26	1,615	.
494	520	3,016	19,242	.	40	43	3	259	7,910 93	49	3,173 56	1,510	.
715	39	3,887	9,964	.	155	227	.	614	46,989 95	311	19,548 75	1,290	.
	708	3,015	15,888	.	121	277	8	714	36,273 98	239	28,999 12	2,887 20	.
	1,456	3,926	16,287	.	230	412	4	856	45,450 80	419	63,389 97	2,470	.
	26	559	6,836	.	18	88	1	351	23,635 06	125	10,688 90	1,476	.
39	91	39	4,511	.	38	44	4	201	6,691 46	77	5,585 77	747	.
15,496	9,074	15,015	203,526	1,373,680	2,979	19,214	536	6,274	1,305,361 93	4,365	288,123 22	42,590	.
403	65	169	7,686	.	61	165	1	531	29,792 93	90	8,008 10	1,744	.
	793	1,313	13,494	.	41	40	10	186	6,847 77	112	8,660 12	1,669 50	.
	1,677	5,226	31,504	.	476	726	15	1,189	89,822 23	668	120,513 80	5,715	.
260	65	8,034	24,587	.	107	178	17	316	21,135 84	338	23,385 11	3,490	.
963	65	7,777	17,807	.	298	1,160	34	336	21,962 71	79	9,891 15	1,299 80	.
	5,863	8,892	67,221	.	570	960	123	1,795	508,050 50	985	114,273 01	10,886	.
	78	4,160	23,191	.	509	786	.	1,785	310,605 44	569	65,029 74	5,869 50	.
	.	520	10,147	.	19	39	.	145	10,061 12	75	3,736 31	1,147	.

1	2	3	4	LETTERE				CARTOLINE		PIGHI		12			
				5	6	7	8	9	10	11					
UFFIZI				PROVINCIA				FRANCATE	NON FRANCATE	RACCO- MANDATE	ABBI- CURATE	SEMPLICI	DOPLI	DI CARTE MANO- SCRITTE	CAMPION
461	Brezzi	2	Firenze	20,436	273	955	-	7,423	704	2,158	2,119				
462	Brusacco	2	Torino	7,768	65	685	-	1,885	429	326	91				
463	Brusnengo (*)	2	Novara	5,837	221	214	-	1,638	117	135	-				
464	Brusson	2	Torino	3,640	-	159	-	390	65	52	-				
465	Bubio	2	Alessandria	6,331	26	230	-	1,469	299	702	13				
466	Buccheri	2	Siracusa	8,320	195	614	-	1,027	523	364	26				
467	Buchinico	2	Chieti	4,082	338	399	-	1,404	806	1,365	299				
468	Bucino	2	Salerno	6,851	1,157	1,258	-	1,976	507	299	52				
469	Bucine	2	Arezzo	12,818	91	421	-	2,535	260	299	299				
470	Buddusò	2	Sassari	4,650	26	300	-	403	156	-	-				
471	Budrio	2	Bologna	116,211	156	1,042	-	4,316	585	1,963	481				
472	Buonbiacolo	2	Salerno	7,367	2,678	779	-	508	572	1,040	-				
473	Buonalbergo	2	Benevento	4,888	312	450	-	1,313	416	351	26				
474	Buonconvento	2	Sienna	7,384	140	347	-	1,505	208	169	130				
475	Barano	2	Venezia	8,853	156	571	-	208	325	169	26				
476	Burgio	2	Catania	9,477	299	2,060	-	1,729	1,339	1,053	52				
477	Buriasco	2	Torino	5,279	-	287	-	1,140	416	481	-				
478	Buronzo	2	Novara	16,367	351	378	-	4,654	1,014	2,080	377				
479	Burichi	2	Cagliari	3,185	143	327	-	260	65	325	-				
480	Busalla	2	Genova	92,846	3,172	1,963	-	11,778	2,041	1,157	260				
481	Buseca	2	Cuneo	17,797	468	1,303	-	6,201	572	806	-				
482	Busecchi	2	Siracusa	2,002	65	183	-	780	416	598	-				
483	Busseto	2	Parma	14,495	208	1,256	-	4,002	741	598	117				

(*) Dal 1° aprile 1883.

STAMPE		CORRISPON- DENZE UFFICIALI IN ESENZIONE DI TASSA	TOTALE GENERALE DEGLI OGGETTI DI CORRISPON- DENZA	VALORE DICHIARATO DELLE LETTERE ASSICURATE	PACCHI			VAGLIA EMESSI		VAGLIA PAGATI		RENDITA
PERIODICHE	NON PERIODICHE				IMPOSTATI	DISTRIBUITI		NUMERO	VALORE	NUMERO	VALORE	
13	14	15	16	17	18	19	20	21	22	23	24	25
871	1,950	1,859	38,798	.	2,201	298	34	354	29,384 66	215	13,759 50	13,394 .
312	477	4,918	16,946	.	89	179	15	623	54,631 35	704	49,230 34	2,895 .
.	234	845	9,301	.	55	59	6	239	15,911 30	207	19,465 54	1,235 .
.	692	533	5,531	.	7	42	.	195	5,600 40	209	13,261 92	726 .
.	.	2,522	11,592	.	58	76	4	226	16,613 44	282	16,589 30	2,159 .
.	1,630	1,521	14,230	.	79	265	5	561	42,373 64	154	21,131 23	1,516 30
65	3,263	2,639	14,660	.	231	182	19	426	13,547 66	241	9,299 40	1,276 .
.	2,756	5,096	19,952	.	368	641	20	1,195	96,071 09	631	61,055 84	3,940 .
.	429	3,146	20,298	.	116	128	26	537	23,236 57	166	10,608 90	1,969 .
.	.	1,547	7,082	.	57	74	3	467	37,163 14	109	10,071 85	1,260 .
156	1,911	4,498	31,319	.	274	235	6	793	35,372 77	375	32,199 57	3,516 .
.	.	1,829	15,963	.	88	178	.	371	32,716 11	152	25,881 37	936 .
.	2,249	923	10,928	.	93	145	2	450	19,371 34	116	9,748 65	1,101 .
.	52	845	10,809	.	158	131	.	405	17,410 37	139	9,888 42	1,433 50
663	.	1,170	12,141	.	60	121	4	408	34,227 11	78	4,335 95	2,928 .
.	286	7,306	23,601	.	400	666	11	1,806	240,878 64	586	54,302 12	4,825 .
13	143	2,160	9,919	.	32	70	1	161	12,270 51	100	3,712 32	1,784 .
.	2,236	1,573	29,030	.	33	114	.	611	27,974 32	165	15,917 19	1,632 60
.	.	1,521	5,826	.	129	322	.	273	13,027 45	65	4,780 36	659 .
5,200	4,147	5,798	128,562	.	168	505	52	1,792	299,714 39	625	60,727 01	8,813 .
.	1,248	4,459	32,854	.	164	402	14	1,084	62,845 03	1,423	60,615 60	6,104 .
.	.	1,300	5,344	.	48	50	.	212	19,550 46	28	2,741 80	588 .
1,261	1,898	8,606	33,782	.	397	623	17	1,169	87,788 11	426	30,020 23	4,666 50

1	NUMERO D'ORDINE	2	UFFIZI	3	CLASSE	4	PROVINCIA	LETTERE				CARTOLINE		PIEGLI	12
								5	6	7	8	9	10	DI CARTE MASSICCI SCRITTE	
484	Bussolengo.....	2	Verona	6,994	169	375	*	2,374	156	104	*				
485	Bussoleno	2	Torino	22,897	260	708	*	2,582	209	239	377				
486	Busto Arsizio.....	1	Milano	213,590	3,081	7,679	196	49,517	6,630	7,891	16,419				
487	Busto Garolfo	2	Milano	4,186	104	354	*	1,717	260	1,001	200				
488	Butera	2	Caltanissetta. . .	4,186	221	1,189	*	442	209	603	*				
489	Buti	2	Pisa	13,520	1,118	576	*	5,096	902	1,625	897				
490	Buttigliera d'Avell.	2	Alessandria . . .	4,108	13	196	*	1,612	234	494	*				
491	Cabella	2	Alessandria . . .	6,799	130	335	*	1,300	286	703	*				
492	Cabran	2	Cagliari	5,629	416	315	*	520	325	378	26				
493	Caccamo	2	Palermo	7,878	117	1,446	*	1,911	1,417	1,469	146				
494	Cagliari	2	Salerno	8,125	247	1,000	*	2,379	1,365	3,302	676				
495	Cagliari	2	Pesuro e Urbino .	20,644	468	1,303	6	6,578	1,872	3,589	351				
496	Cagliari	D	Cagliari	567,827	34,944	52,000	37	66,703	14,196	11,817	9,828				
497	Cagnano Varano	2	Foggia	4,979	13	708	*	1,534	559	1,937	26				
498	Calazzo	2	Caserta	13,013	1,339	1,349	*	2,730	689	1,066	*				
499	Caluro Montenotte	2	Genova	13,949	546	1,353	*	10,950	650	1,183	586				
500	Calvano	2	Napoli	8,983	593	888	*	4,134	1,027	*	*				
501	Calabritto	2	Avellino	7,176	1,742	1,281	*	1,872	508	1,001	143				
502	Calangianus	2	Sassari	3,302	13	402	*	377	39	156	39				
503	Calanna	2	Reggio di Calabria	4,693	1,131	543	*	403	260	*	27				
504	Calascibetta	2	Caltanissetta. . .	8,021	13	1,075	*	1,651	832	650	221				
505	Calatabiano	2	Catania	9,347	608	383	*	2,730	2,249	3,135	794				
506	Calataguni	2	Trapani	10,283	780	2,260	*	2,457	1,053	741	39				

STAMPE		CORRISPON- DENZE UFFICIALI IN ESENZIONE DI TASSA	TOTALE GENERALE DEGLI OGGETTI DI CORRISPON- DENZA	VALORE DICHIARATO DELLE LETTERE ASSICURATE	PACCHI			VAGLIA EMESSI		VAGLIA PAGATI		RENDITA
PERIODICHE	NON PERIODICHE				IMPOSTATI	DISTRIBUITI		NUMERO	VALORE	NUMERO	VALORE	
13	14	15	16	17	18	19	20	21	22	23	24	25
156	143	4,264	15,135	.	54	100	1	316	18,923 44	135	12,569 04	2,183 .
1,196	328	2,990	31,996	.	176	279	3	1,949	58,669 97	1,763	112,729 39	6,779 60
6,591	136,591	22,295	470,480	231,379 .	3,393	2,637	313	2,226	593,598 32	2,753	422,559 75	32,304 .
.	364	975	9,221	.	78	69	3	253	13,366 96	109	8,710 78	1,662 .
169	104	3,068	10,341	.	89	200	.	1,067	131,365 32	403	18,174 62	2,411 50
429	1,040	2,912	28,175	.	166	150	4	495	31,917 58	819	42,528 15	2,972 .
.	286	286	7,229	.	29	84	5	423	30,389 06	161	10,018 73	1,511 .
.	.	234	9,877	.	72	125	2	428	24,017 79	270	34,864 80	1,670 .
26	.	2,067	9,662	.	45	83	.	244	8,408 52	200	12,505 85	603 50
.	2,028	6,474	22,835	.	302	401	12	1,102	70,456 42	333	23,064 40	3,490 .
936	286	4,485	22,201	.	193	254	36	740	112,111 64	225	16,535 31	2,910 .
364	6,084	8,112	49,430	5,200 .	678	948	.	1,373	164,787 49	1,043	94,414 03	5,500 .
545,896	149,110	456,677	1,909,035	30,011 90	19,916	42,805	10,477	19,517	2,513,906 39	23,303	2,980,537 01	138,537 83
247	.	3,627	13,631	.	215	413	5	1,123	139,099 73	191	20,704 73	2,554 25
.	4,524	4,212	28,882	.	281	438	16	1,050	75,528 34	517	60,114 92	4,377 .
.	4,829	7,319	41,074	.	299	721	9	1,100	198,321 27	714	53,854 89	5,094 .
.	884	5,798	22,307	.	273	234	48	582	23,709 18	424	28,211 18	2,578 .
26	247	4,030	18,116	.	249	310	65	777	68,026 69	729	88,563 26	3,281 .
65	26	2,171	6,650	.	90	176	3	524	16,231 53	133	17,181 01	1,071 .
.	728	4,589	12,373	.	151	131	13	377	20,480 19	277	20,609 26	1,259 .
.	221	3,640	16,954	.	349	483	12	1,313	99,623 11	202	12,894 60	3,631 .
1,105	.	3,744	24,082	.	90	165	.	508	25,912 25	122	10,269 51	1,231 60
.	624	8,593	26,839	.	585	997	11	1,727	148,358 28	509	55,337 67	5,500 .

1	NUMERO D'ORDINE	2	UFFIZI	3	CLASSE	4	PROVINCIA	5				6				7				8		9		10		11		12
								FRANCATE	NON FRANCATE	RACCO- MANDATE	ASSI- CURATE	SEMPLICI	DOPIE	PIEGHI DI CARTE MANO- SCRITTE	CAMPIONI													
507	Calcababbio	2		Pavia	4.797	78	217	*	21.080	923	481	217																
508	Calci	2		Pisa	13.637	286	929	*	3.237	598	637	1.768																
509	Calcinata	2		Pisa	13.533	182	530	*	1.755	338	91	*																
510	Calcinato	2		Bergamo	5.486	78	326	*	1.521	442	1.521	*																
511	Calcinato	2		Brescia	5.551	78	544	*	2.717	195	130	169																
512	Calco	2		Bergamo	10.569	117	643	*	2.067	338	494	156																
513	Caldarola	2		Macerata	8.398	260	604	*	4.745	819	676	52																
514	Calciatano	2		Parma	4.277	91	309	*	117	52	621	*																
515	Calice al Cornoviglio	2		Massa e Carrara	6.539	104	316	*	858	143	817	*																
516	Calitri	2		Avellino	5.629	260	1.071	*	988	624	845	*																
517	Calizzano	2		Genova	12.558	104	852	*	2.067	702	1.222	56																
518	Calliano	2		Alessandria	11.895	273	482	*	4.134	1.235	2.366	169																
519	Calopezzati	2		Cosenza	3.497	143	300	*	637	481	364	13																
520	Calosso	2		Alessandria	3.081	*	200	*	949	247	221	13																
521	Calabellotta	2		Giugliano	4.719	91	1.264	*	663	481	221	13																
522	Calagrone	1		Catania	48.282	1.365	6.998	4	15.496	5.122	2.444	13																
523	Calanissetta	D		Calanissetta	180.843	8.736	28.991	8	20.748	5.005	11.063	3.510																
524	Calavuturo	2		Palermo	8.034	351	1.238	*	1.118	630	650	13																
525	Caluso	2		Torino	27.807	559	1.035	*	4.599	1.378	1.442	56																
526	Calvone	2		Cremona	3.094	169	176	*	1.001	286	663	*																
527	Calvello	2		Potenza	7.306	559	1.029	*	689	403	390	13																
528	Calvi dell'Umbria	2		Perugia	4.368	234	340	*	728	338	221	*																
529	Calvisano	2		Brescia	3.692	*	307	*	1.040	130	403	*																

STAMPE		CORRISPON- DENZE UFFICIALI IN ESENZIONE DI TASSA	TOTALE GENERALE DEGLI OGGETTI DI CORRISPON- DENZA	VALORE DICHIARATO DELLE LETTERE ASSICURATE	PACCHI			VAGLIA EMESSI		VAGLIA PAGATI		RENDITA
PERIODICHE	NON PERIODICHE				IMPOSTATI	DISTRIBUITI		NUMERO	VALORE	NUMERO	VALORE	
13	14	15	16	17	18	IN UFIZIO	A DOMI- CILIO					21
455	364	832	10,504	.	96	145	12	276	15,022 53	82	7,577 74	1,332 .
.	2,028	1,742	24,862	.	484	285	16	844	32,239 46	598	50,210 84	4,268 .
.	195	741	17,365	.	189	128	8	188	14,913 92	1,472	70,021 43	5,688 50
338	429	1,729	11,870	.	40	56	15	284	8,171 60	182	11,722 26	1,315 .
143	91	1,092	10,710	.	69	127	5	398	18,780 92	122	7,360 94	1,920 .
117	455	949	15,905	.	171	319	22	597	34,934 88	236	13,783 75	3,010 .
.	364	2,964	18,882	.	304	349	2	974	150,044 61	817	63,281 33	3,436 .
286	156	1,170	7,082	.	57	73	1	351	11,490 79	456	22,387 72	1,542 50
.	.	3,562	12,339	.	101	142	3	429	21,700 65	358	24,059 76	1,089 50
.	.	1,599	11,016	.	269	330	7	728	74,513 68	161	21,650 69	2,483 50
390	260	3,328	21,509	.	175	332	15	718	50,584 29	361	51,907 59	2,472 .
2,977	9,997	3,042	36,570	.	110	131	7	444	24,276 28	256	27,487 07	2,069 .
.	.	1,755	7,250	.	64	108	.	427	45,888 71	113	18,009 05	1,002 50
.	13	130	4,854	.	34	54	3	181	10,736 41	94	9,742 88	819 50
13	52	3,419	10,936	.	233	286	.	1,078	220,269 66	202	20,930 78	2,810 .
.	7,033	52,117	138,874	4,926	2,300	5,470	422	3,906	639,738 84	3,315	480,394 03	20,367 .
60,112	26,868	149,916	495,800	19,917	5,826	18,149	403	8,206	902,228 87	12,676	1,588,904 05	50,285 88
.	338	3,861	16,253	.	300	379	.	1,160	113,957 70	154	12,239 53	3,095 .
676	5,314	4,228	45,064	.	172	372	33	730	43,056 34	1,128	70,050 52	4,836 .
.	377	663	6,429	.	14	25	2	166	10,490 05	54	4,880 49	480 .
.	572	5,134	16,095	.	195	238	9	649	45,318 91	375	47,346 72	2,070 .
13	91	13	6,346	.	166	137	.	377	11,585 .	86	6,365 44	1,228 50
91	195	767	6,625	.	27	64	2	276	15,855 05	83	5,722 51	980 .

540	Camerino	1	Macerata	68,913	2,613	4,780	64	25,558	4,303	6,500	3,211
541	Camerlata	2	Como	19,227	546	981	"	6,955	715	1,053	807
542	Camerota	2	Salerno	4,030	2,184	792	"	533	26	2,221	"
543	Canigone	2	Brescia	8,477	13	223	"	2,704	480	1,509	20
544	Canisino Vicentino	2	Vicenza	7,384	130	806	"	2,483	273	208	156
545	Canmarata	2	Giugli.	7,254	78	1,344	"	1,612	585	949	117
546	Canogli	2	Genova	44,889	1,255	1,317	"	9,061	1,209	1,261	221
547	Campagna	2	Salerno	15,483	1,352	3,524	"	4,446	910	286	20
548	Campagnano di Roma	2	Roma	19,279	377	1,251	"	4,017	1,534	2,678	835
549	Campagnatico	2	Grosseto	5,512	65	455	"	1,300	676	234	20
550	Campana	2	Cosenza	6,929	975	352	"	637	741	"	"
551	Campertogno	2	Novara	6,097	65	174	"	1,001	208	442	"
552	Campi Bisenzio	2	Firenze	15,834	117	1,333	"	4,043	143	715	157

530	531	532	533	534	535	536	537	538	539	LETTERE																			
										FRANCATE				NON FRANCATE				CARTOLINE				PIEGHI							
NUMERO D'ORDINE										CLASSE										PROVINCIA									
UFFIZI										CLASSE										PROVINCIA									
1	2	3	4	5	6	7	8	9	10	11	12	13	14	15	16	17	18	19	20	21	22								
530	Camagna	2	Alessandria	3,380	13	278	"	962	78	104	"																		
531	Camolore	2	Luca	35,529	1,378	1,471	"	5,057	962	1,664	"											2,418							
532	Camandona	2	Novara	7,943	26	370	"	507	91	221	"											39							
533	Camastra	2	Girgenti	2,743	"	361	"	1,807	546	1,808	"											"							
534	Cambiago	2	Milano	1,352	"	111	"	663	52	169	"											"							
535	Cambiano	2	Torino	10,491	143	476	"	3,536	1,443	1,729	"											3,280							
536	Came II	2	Campobasso	2,197	1,014	311	"	832	416	234	"											"							
537	Camerano	2	Ancona	4,225	273	401	"	936	117	260	"											13							
538	Camerano Casasco	2	Alessandria	3,848	"	197	"	1,300	130	169	"											"							
539	Camerti	2	Novara	4,147	104	410	"	458	221	156	"											"							

STAMPE		CORRISPON- DENZE UFFICIALI IN ESENZIONE DI TASSA	TOTALE GENERALE DEGLI OGGETTI DI CORRISPON- DENZA	VALORE DICHIARATO DELLE LETTERE ASSICURATE	PACCHI			VAGLIA EMESSI		VAGLIA PAGATI		RENDITA		
PERIODICHE	NON PERIODICHE				IMPOSTATI	DISTRIBUITI	NUMERO	VALORE	NUMERO	VALORE				
13	14	15	16	17	18	IN UFFIZIO					A DOMI- CILIO	19	20	21
260	1,937	117	7,129	.	72	78	6	251	12,544 70	91	11,150 44	1,248 30		
572	10,088	10,907	70,046	.	281	304	17	1,146	81,462 50	1,450	83,722 23	5,296 .		
637	52	754	10,640	.	56	74	7	205	20,613 60	720	69,126 49	2,475 .		
.	78	1,859	9,292	.	22	74	.	382	39,904 48	51	7,301 49	847 .		
455	13	572	3,387	.	18	24	.	148	4,542 32	16	948 65	799 50		
.	2,665	2,106	25,982	.	348	85	6	232	16,427 58	163	7,153 37	5,831 .		
.	182	1,001	6,187	.	86	102	4	246	22,532 59	502	32,894 49	769 50		
65	338	2,184	8,812	.	133	84	1	373	13,374 64	171	7,095 94	1,794 .		
91	.	247	5,982	.	31	56	4	104	4,474 49	90	9,857 63	756 20		
.	689	559	7,144	.	108	107	1	379	15,059 63	427	28,014 54	1,461 .		
44,200	13,429	25,116	198,687	42,633 34	2,300	7,163	213	3,530	579,986 81	3,358	268,178 45	18,168 50		
.	3,471	1,638	35,433	.	171	245	55	483	19,903 85	273	23,646 42	3,130 .		
.	.	3,796	13,582	.	45	141	.	784	52,399 65	381	33,602 72	1,457 50		
.	1,040	1,144	15,706	.	35	70	.	342	9,360 95	55	5,236 41	1,980 .		
.	260	2,249	13,949	.	104	146	.	537	41,951 89	256	14,499 21	2,445 .		
.	1,443	3,458	16,840	.	293	401	1	880	56,032 14	280	30,816 21	2,670 .		
2,951	.	2,366	64,510	.	377	714	70	1,557	179,432 85	814	147,514 22	12,760 .		
.	4,199	38,376	68,615	.	769	993	15	1,608	107,245 41	2,847	70,388 69	6,155 .		
2,535	3,081	4,797	40,381	.	161	297	12	971	54,820 48	273	24,961 53	3,603 .		
52	.	1,443	9,776	.	61	181	8	839	64,460 41	197	25,691 24	3,061 50		
.	.	6,747	16,381	.	37	50	.	442	82,243 79	128	8,355 98	804 60		
.	.	559	8,546	.	27	86	7	195	8,169 67	288	24,941 24	1,124 .		
403	208	4,004	26,943	.	877	284	37	538	27,607 46	663	48,711 84	4,971 .		

1	2	3	4	LETTERE				CARTOLINE			11	12
				5	6	7	8	9	10	DI CARTE MANO- SCRITTE		
UFFIZI		PROVINCIA		FRANCATE	NON FRANCATE	RACCO- MANDATE	ASSI- CURATE	SEMPLICI	DOPIE			
563	Campiglia Cervo	2	Novara	16,380	13	1,003	"	1,781	325	962	"	"
564	Campiglia Marittima	2	Pisa	31,109	403	1,404	"	5,135	1,417	1,742	1,381	"
565	Campione	2	Como	1,131	13	190	"	494	39	96	"	"
566	Campi Salentine	2	Lecce	5,538	156	1,164	"	1,569	169	156	39	"
567	Campitello (Mareca).	2	Mantova	6,448	747	539	"	1,456	507	921	91	"
568	Campi	2	Torano	5,655	299	697	"	936	234	169	18	"
569	Campobasso	2	Campobasso	170,127	15,106	19,572	8	42,692	10,114	11,958	1,638	"
560	Campobello di F. catn.	2	Giuglianti	9,932	455	2,522	"	2,002	1,566	130	221	"
561	Campobello di Muzara	2	Trapani	6,851	78	1,658	"	2,465	1,091	169	61	"
562	Campobeltrano	2	Sondrio	7,276	234	319	"	3,316	507	611	38	"
563	Campofelice	2	Palermo	3,549	96	471	"	1,909	507	325	"	"
564	Campoforlito	2	Palermo	3,172	871	563	"	273	299	117	"	"
565	Campofreddo	2	Genova	8,177	"	507	15	2,561	429	1,014	91	"
566	Campofraturo (*)	2	Benevento	1,313	13	102	"	412	52	65	"	"
567	Campomaggiore	2	Potenza	7,800	338	394	"	1,144	624	533	231	"
568	Campomarino	2	Campobasso	5,330	91	650	"	1,365	806	481	196	"
569	Campomorone (Già Larvego).	2	Genova	9,841	312	731	"	3,393	728	234	361	"
570	Camporeale	2	Trapani	3,133	169	483	"	481	286	767	"	"
571	Camporotondo	2	Massa e Carrara	3,761	793	298	"	611	195	78	39	"
572	Camporotondo	2	Padova	27,027	923	2,174	"	6,942	1,573	6,799	351	"
573	Cannale	2	Janco	20,904	221	1,089	"	6,292	2,002	1,612	231	"
574	Cannara	2	Rovigo	5,538	52	396	"	2,132	143	91	13	"
575	Cancellara	2	Potenza	1,508	65	312	"	143	117	65	13	"

(*) Dal 1° luglio 1883.

STAMPE		CORRISPON- DENZE UFFICIALI IN ESENZIONE DI TASSA	TOTALE GENERALE D EGLI OGGETTI DI CORRISPON- DENZA	VALORE DICHIARATO DELLE LETTERE ASSICURATE	PACCHI			VAGLIA EMESSI		VAGLIA PAGATI		RENDITA
PERIODICHE	NON PERIODICHE				IMPOSTATI	DISTRIBUITI IN UFFIZIO	A DOMI- CILIO	NUMERO	VALORE	NUMERO	VALORE	
13	14	15	16	17	18	19	20	21	22	23	24	25
,	2,002	1,859	24,325	,	271	392	35	400	24,269 13	815	135,787 21	4,286 ,
,	3,367	4,186	50,387	,	513	916	16	1,760	117,427 16	751	89,268 45	4,224 ,
39	91	416	2,439	,	82	38	1	85	5,240 10	37	4,300 75	566 ,
,	936	5,317	15,074	,	219	289	10	739	60,434 92	333	17,972 58	2,369 20
117	195	1,079	10,900	,	73	84	11	347	12,530 93	186	10,208 30	1,475 ,
,	3,133	4,524	15,660	,	382	660	1	758	38,129 87	646	43,640 71	2,091 50
68,850	22,256	160,624	522,245	10,860 ,	5,102	9,280	343	8,982	1,592,138 40	11,314	3,078,616 60	12,284 47
429	,	4,615	21,466	,	384	590	,	1,675	124,208 65	392	29,687 60	4,337 ,
26	117	2,379	14,239	,	171	282	3	818	57,777 37	192	17,211 73	2,322 ,
,	767	1,261	14,629	,	53	38	12	264	16,068 66	197	16,498 59	2,160 ,
,	104	1,430	7,621	,	109	197	1	490	23,784 23	145	8,530 61	1,456 ,
,	,	4,339	6,574	,	94	63	2	346	20,631 04	171	24,416 03	838 ,
,	130	2,392	15,316	7,485 30	113	192	,	383	19,033 95	208	22,122 88	1,989 ,
,	936	455	3,378	,	27	31	3	55	4,601 67	22	1,344 37	390 ,
247	1,638	1,677	14,629	,	75	173	7	501	31,032 81	81	10,644 15	1,490 ,
117	39	598	9,672	,	73	181	,	800	59,795 54	100	9,135 73	1,968 ,
312	871	1,586	18,372	,	125	173	26	387	25,166 29	253	33,676 48	2,786 ,
,	39	3,315	8,673	,	119	189	,	788	74,796 24	147	11,576 25	1,797 ,
169	,	2,054	7,998	,	145	123	12	166	9,361 15	318	14,991 49	1,171 ,
,	806	9,399	55,994	,	271	528	89	1,473	81,029 73	662	43,901 22	8,051 ,
,	4,264	3,484	40,102	,	195	326	13	1,188	89,186 11	888	89,185 72	5,973 ,
13	91	1,209	9,678	,	45	52	9	276	16,255 66	33	1,514 76	1,280 ,
,	416	104	2,743	,	45	93	,	279	26,816 12	71	9,263 92	692 ,

1 NUMERO D'ORDINE	2 UFIZI	3 CLASSE	4 PROVINCIA	5 LETTERE				6 CARTOLINE		7 PIEGHI DI CARTE MANO- SCRITTE	8 CAMPIONI
				5 FRANCATE	6 NON FRANCATE	7 RACCO- MANDATE	8 ASSI- CURATE	9 SEMPLICI	10 DOPLIE		
576	Candela	2	Foggia	9,685	455	1,836	,	5,928	1,014	1,573	1,443
577	Candelo	2	Novara	11,869	39	502	,	1,781	247	520	13
578	Candia Canavese	2	Torino	3,900	104	245	,	754	156	715	,
579	Candia Lomellina	2	Pavia	13,520	156	868	,	2,743	377	1,547	143
580	Candiolo	2	Torino	2,912	,	146	,	1,391	377	65	,
581	Canelli	2	Alessandria	53,131	130	2,369	,	19,227	3,653	2,041	390
582	Canicattì	2	Girgenti	28,288	1,612	1,482	,	7,683	3,445	1,768	1,628
583	Canino	2	Roma	18,382	208	608	,	1,781	611	1,209	1,427
584	Caona	2	Cosenza	3,445	1,144	196	,	884	832	260	182
585	Canara	2	Perugia	2,145	65	378	,	637	143	1,079	13
586	Cannero	2	Novara	10,803	13	366	,	1,781	299	546	,
587	Canneto di Bari	2	Bari	2,665	156	502	,	1,261	325	91	26
588	Canneto sull'Oglio	2	Mantova	12,459	221	874	1	4,069	455	910	130
589	Cannobio	2	Novara	48,113	832	1,604	,	11,333	1,391	4,381	1,144
590	Canonica	2	Bergamo	5,070	26	367	,	1,937	585	936	156
591	Canosa di Puglia	2	Bari	30,108	2,483	3,434	,	8,645	3,393	4,693	2,080
592	Cantalupo	2	Alessandria	3,289	,	273	,	1,001	143	,	130
593	Cantalupo del Sauro	2	Campobasso	11,700	1,820	600	52	3,965	1,820	3,315	2,340
594	Cantiano	2	Pesaro e Urbino	5,005	52	281	,	2,028	416	78	,
595	Cantù	2	Como	15,184	26	1,334	,	9,074	598	1,001	24
596	Canzano	2	Teramo	1,222	,	181	,	455	52	117	,
597	Canzo	2	Como	7,007	13	367	,	1,963	195	416	,
598	Caorso	2	Piacenza	5,499	390	355	,	1,495	390	1,196	143

STAMPE		CORRISPON- DENZE UFFICIALI IN ESENZIONE DI TASSA	TOTALE GENERALE DEGLI OGGETTI DI CORRISPON- DENZA	VALORE DICHIARATO DELLE LETTERE ASSICURATE	PACCHI			VAGLIA EMESSI		VAGLIA PAGATI		RENDITA
PERIODICHE	NON PERIODICHE				IMPOSTATI	DISTRIBUITI	NUMERO	VALORE	NUMERO	VALORE		
13	14	15	16	17	18	19	20	21	22	23	24	25
	1,963	2,548	26,445	.	466	801	.	1,795	151,453 26	397	56,443 26	6,440 .
	1,729	1,235	17,935	.	80	141	13	386	17,481 74	194	15,025 71	4,854 .
	.	195	6,069	.	19	34	.	237	10,769 17	290	23,003 50	803 .
	2,444	1,547	23,345	.	162	277	2	833	53,322 62	282	20,156 06	2,083 .
117	91	91	5,190	.	4	19	1	103	3,532 40	31	1,884 68	606 50
546	110,513	4,459	197,459	.	671	827	65	1,614	107,432 35	2,331	240,563 60	14,158 .
	2,145	16,393	64,454	.	739	1,937	39	4,075	638,402 50	1,244	141,796 63	12,560 50
	.	1,170	25,396	.	349	560	.	1,541	130,649 42	363	63,916 64	3,649 .
	182	650	7,775	.	59	93	11	255	18,623 26	28	3,246 32	756 55
52	663	1,625	6,800	.	62	108	.	290	7,401 58	86	5,335 82	824 .
	403	260	14,471	.	121	288	35	201	14,054 76	387	27,470 27	2,650 .
	.	5,044	10,070	.	136	225	2	319	15,466 16	143	10,151 62	899 50
143	3,900	3,588	26,750	671 50	199	299	7	652	43,314 37	415	34,112 85	2,935 .
22,789	2,691	9,230	103,508	.	723	988	41	1,103	103,572 19	1,855	198,510 40	10,595 .
143	364	1,261	10,845	.	38	66	1	270	12,373 41	53	2,011 65	1,251 .
	.	12,636	67,472	.	908	1,814	27	2,961	327,590 29	810	133,452 66	10,741 .
130	26	221	5,213	.	61	41	2	144	8,828 95	50	2,774 47	917 .
2,340	2,990	6,500	37,442	30,452 84	139	227	2	607	44,127 03	376	37,159 54	1,860 .
78	78	1,326	9,342	.	136	219	.	497	30,169 47	584	32,868 71	1,686 .
416	2,093	2,795	32,755	.	1,196	759	37	729	52,959 65	628	54,263 28	5,949 .
	234	546	2,807	.	100	93	.	226	7,311 49	23	2,228 20	524 50
936	.	793	11,690	.	144	148	3	245	15,639 04	135	9,373 07	2,102 50
897	897	806	11,587	.	107	56	6	285	21,358 71	156	7,945 41	1,508 .

1	NUMERO D'ORDINE	2	UFFIZI	3	CLASSE	4	PROVINCIA	5				6		7		8		9		10		11		12
								FRANCATE	NON FRANCATE	RACCO- MANDATE	ASSI- CURATE	SEMPLICI	DOPPIE	DI CARTE MANO- SCRITTE	CAMPIONI									
599	Capaccio	2	Salerno	19,292	1,482	1,692	*	2,327	845	865	182													
600	Capannoli	2	Pisa	8,138	*	405	*	2,288	26	247	26													
601	Capistrano	2	Aquila	12,701	2,210	1,233	*	1,573	806	715	13													
602	Capistrone	2	Aquila	7,150	971	310	*	1,222	416	702	*													
603	Capizzi	2	Messina	2,980	260	825	*	533	351	117	13													
604	Capodimonte	2	Roma	3,315	39	498	*	910	299	247	13													
605	Capodimonte (Napoli) (*)	2	Napoli	9,971	259	379	*	2,028	1,001	312	*													
606	Capo di Ponte	2	Brescia	9,711	572	527	*	1,456	455	520	9													
607	Capoliveri (Porto Longone)	2	Livorno	2,730	975	327	*	234	143	52	*													
608	Capouago	2	Milano	4,030	143	215	*	1,261	286	637	304													
609	Capracotta	2	Campobasso	9,997	2,158	859	*	1,791	621	455	12													
610	Caprata (Isola)	2	Genova	7,644	273	692	*	988	663	468	*													
611	Capranica	2	Roma	3,354	13	477	*	533	78	420	26													
612	Caprarola	2	Roma	7,700	78	813	*	2,171	377	221	26													
613	Capri	2	Napoli	32,084	3,900	1,615	*	9,009	468	*	78													
614	Capriata d'Orba	2	Alessandria	8,021	39	704	*	2,457	403	680	13													
615	Capriati a Volturno	2	Caserta	3,056	11,284	1,131	*	1,222	923	846	286													
616	Capriano Bergamasco	2	Bergamo	21,031	130	818	*	4,771	689	585	78													
617	Capriano Veronese	2	Verona	12,558	754	1,337	*	3,640	923	767	66													
618	Capua	1	Caserta	92,053	16,575	4,318	91	28,171	8,086	1,937	2,171													
619	Capurso	2	Barf	15,886	1,027	580	*	5,421	1,409	4,312	1,118													
620	Caraglio	2	Cuneo	16,855	207	800	*	3,809	481	429	104													
621	Caramagna Piemonte	2	Cuneo	4,472	13	397	*	1,651	273	429	*													

(*) Dal 1° giugno 1883.

STAMPE		CORRISPON- DENZE UFFICIALI IN ESENZIONE DI TASSA	TOTALE GENERALE DEGLI OGGETTI DI CORRISPON- DENZA	VALORE DICHIARATO DELLE LETTERE ASSICURATE	PACCHI			VAGLIA EMESSI		VAGLIA PAGATI		RENDITA
PERIODICHE	NON PERIODICHE				IMPOSTATI	DISTRIBUITI		NUMERO	VALORE	NUMERO	VALORE	
13	14	15	16	17	18	19	20					21
.	780	9,451	36,896	.	505	518	6	1,152	103,906 71	403	36,801 28	4,104 .
260	39	663	12,092	.	90	149	15	335	27,723 42	184	11,617 36	2,727 .
.	6,435	5,252	30,938	.	223	400	48	1,090	82,251 11	910	96,172 42	3,474 .
.	117	1,586	12,474	.	120	244	3	482	35,672 53	242	20,921 72	1,650 .
52	299	2,444	8,804	.	148	292	19	808	168,596 32	136	21,739 30	2,251 .
13	104	1,391	6,829	.	179	244	2	417	33,126 96	111	8,926 68	1,257 .
.	.	117	14,367	.	123	95	10	84	5,201 56	12	636 .	1,081 .
26	663	806	14,827	.	99	113	2	420	14,828 63	749	62,321 07	1,923 .
.	.	312	4,773	.	65	78	.	174	14,554 16	75	7,764 77	611 50
.	1,014	884	8,904	.	21	9	1	144	4,921 25	38	2,566 71	3,043 50
.	.	3,197	19,397	.	673	870	.	1,089	106,675 51	761	71,371 03	2,990 50
286	.	3,781	14,655	.	182	588	1	471	36,031 08	366	32,861 45	2,149 .
13	91	221	5,235	.	60	162	.	384	26,312 03	117	14,445 75	1,269 .
26	312	117	988	.	243	361	12	730	67,031 86	374	30,423 03	2,856 .
78	2,923	195	4,290	.	547	773	29	994	66,554 62	1,320	120,049 31	8,027 .
13	455	793	2,262	.	149	174	11	556	37,936 08	262	25,816 97	2,491 .
286	.	1,248	4,472	.	137	239	.	1,092	79,465 30	326	36,639 63	2,611 50
78	.	1,066	3,835	.	233	360	56	670	41,868 42	668	44,516 40	4,432 .
65	663	871	7,982	.	121	342	8	1,205	213,159 51	573	36,066 21	4,947 .
171	41,236	23,790	48,360	9,495 .	2,757	5,294	231	3,703	290,199 88	6,465	186,757 44	26,819 .
118	390	91	9,230	.	351	481	4	475	36,602 20	604	47,350 02	1,648 .
104	1,066	3,094	27,229	.	153	358	37	1,003	58,746 85	1,120	61,898 25	5,682 50
.	169	247	7,651	.	57	111	10	277	16,587 93	138	6,326 74	1,554 .

1 NUMERO D'ORDINE	2 UFIZI	3 CLASSE	4 PROVINCIA	5 LETTERE				6 CARTOLINE		7 PIEGHI		12 CAMPIOSI
				5 FRANCATE	6 NON FRANCATE	7 RACCO- MANDATE	8 ASSI- CULATE	9 SEMPLICI	10 DOPPIE	11 DI CARTE MANO- SCRITTE		
622	Caramento.	2	Chieti	6,149	741	500	*	1,235	546	182	*	
623	Carasca.	2	Genova	2,275	1,261	212	*	247	91	13	*	
624	Carassone (Mondovi).	2	Cuneo.	5,265	39	279	*	988	195	39	*	
625	Carate Brianza.	2	Milano	14,651	65	1,032	*	5,317	377	663	1,235	
626	Caravaggio.	2	Bergamo	17,498	354	918	*	5,057	741	2,041	338	
627	Caravino.	2	Torino.	4,251	39	259	*	507	117	312	*	
628	Carbonara al Ticino.	2	Pavia	2,868	832	148	*	1,560	520	702	377	
629	Carbonara di Bari.	2	Bari	3,887	52	683	*	1,495	559	702	39	
630	Carcare.	2	Genova	23,335	1,404	749	*	6,240	2,509	2,834	689	
631	Carcina.	2	Brescia	4,667	*	309	*	819	65	247	*	
632	Cardano al Campo.	2	Milano	5,330	143	246	*	1,638	286	416	117	
633	Cardè.	2	Cuneo.	2,830	26	182	*	715	117	169	*	
634	Cardinale (Mugnano del Cardinale)	2	Avellino.	20,891	2,769	684	*	3,900	1,664	3,214	*	
635	Carlotti.	2	Cosenza.	5,772	221	1,166	*	3,458	1,066	286	38	
636	Carignano.	2	Torino	19,717	104	726	*	4,966	910	1,183	195	
637	Carimate.	2	Como.	4,732	*	243	*	3,016	273	403	247	
638	Carini.	2	Palermo.	14,053	676	1,773	*	3,406	1,534	897	130	
639	Carinola.	2	Caserta	9,516	429	1,271	*	2,171	1,053	1,833	*	
640	Carlantino.	2	Foggia	2,860	156	264	*	767	507	286	20	
641	Carlazzo Valsolda.	2	Como.	6,617	312	323	*	1,768	611	1,183	181	
642	Carlentini.	2	Siracusa.	28,574	572	847	*	2,301	1,782	1,898	89	
643	Castelforte.	2	Cagliari.	26,533	715	2,412	*	4,308	676	546	247	
644	Carlopoli.	2	Catanzaro	5,694	572	291	*	442	247	923	58	

STAMPE		CORRISPON- DENZE UFFICIALI IN ESENZIONE DI TASSA	TOTALE GENERALE DEGLI OGGETTI DI CORRISPON- DENZA	VALORE DICHIARATO DELLE LETTERE ASSICURATE	PACCHI			VAGLIA EMESSI		VAGLIA PAGATI		RENDITA
PERIODICHE	NON PERIODICHE				IMPOSTATI	DISTRIBUITI IN UFFIZIO	A DOMI- CILIO	NUMERO	VALORE	NUMERO	VALORE	
13	14	15	16	17	18	19	20	21	22	23	24	25
.	611	4,225	14,189	.	275	354	8	693	51,630 05	446	16,564 82	2,070 .
.	.	702	4,801	.	3	19	.	100	2,538 43	79	6,341 47	411 .
.	936	442	8,183	.	57	141	14	140	8,171 07	156	18,533 85	1,836 .
.	3,549	3,783	30,672	.	241	279	.	327	23,483 67	282	26,665 87	4,370 .
325	2,054	2,535	31,858	.	304	402	35	798	46,360 84	419	21,096 78	4,334 .
234	143	793	6,655	.	20	60	3	189	8,315 59	980	72,239 95	798 .
65	767	572	8,351	.	27	71	6	252	9,377 85	49	3,692 25	660 .
.	546	1,989	9,952	.	131	161	6	495	61,499 43	266	19,205 73	1,801 .
.	1,573	3,029	43,362	.	119	392	33	571	31,971 45	338	30,998 99	4,141 .
39	26	650	6,822	.	32	36	8	183	5,070 92	33	1,404 07	779 .
195	377	1,339	10,087	.	10	22	.	105	6,682 87	260	19,335 88	1,367 50
.	1,144	507	5,690	.	14	38	9	149	9,032 29	23	2,076 29	709 55
1,222	1,482	2,743	38,566	.	317	370	100	326	25,001 53	612	63,154 92	3,088 .
.	312	6,474	19,093	.	287	601	.	1,251	101,819 27	417	33,855 44	4,064 .
78	10,568	7,020	45,497	.	135	196	15	661	47,318 90	470	33,107 81	3,415 10
13	6,773	1,118	16,818	.	140	26	24	146	6,963 82	95	7,886 72	1,447 .
.	1,927	12,116	35,612	.	576	568	3	1,314	103,894 90	393	32,058 52	4,550 .
.	1,482	9,204	26,959	.	191	265	16	1,094	54,343 97	445	28,827 99	2,834 .
.	1,352	1,677	8,077	.	76	76	.	258	27,074 41	14	609 76	581 .
702	247	1,495	13,739	.	80	146	14	343	13,525 98	362	18,107 64	1,336 .
.	.	2,028	37,821	.	141	187	5	647	34,946 81	101	7,257 61	2,324 .
637	585	6,162	42,816	.	1,094	1,658	.	2,104	197,143 64	436	67,380 98	8,811 50
.	806	4,121	13,694	.	66	61	.	355	30,019 43	197	26,153 82	1,955 .

NUMERO D'ORDINE	UFIZI	CLASSE	PROVINCIA	LETTERE				CARTOLINE		PIEGHI DI CARTE MANO- SCRITTE	CAMPI
				FRANCATE	NON FRANCATE	RACCO- MANDATE	ASSI- CURATE	SEMPLICI	DOPIE		
1	2	3	4	5	6	7	8	9	10	11	12
645	Carnaguola	2	Torino	25,285	299	1,923	"	10,816	1,963	3,042	1,144
646	Carmignano	2	Firenze	7,735	78	746	"	1,859	208	1,495	52
647	Carnago	2	Como	4,446	13	376	"	1,742	117	390	"
648	Carnatola (Fabbro)	2	Perugia	10,725	52	731	"	3,380	676	871	52
649	Caronia	2	Messina	9,139	65	741	"	1,235	598	377	117
650	Caronno Ghiringhella	2	Como	8,541	52	142	"	1,378	182	91	"
651	Caronno Milanese	2	Milano	11,206	260	566	"	5,798	507	702	280
652	Carovigno	2	Lecce	4,680	117	636	"	2,067	377	325	13
653	Carovilli	2	Campobasso	5,408	260	835	"	1,222	442	260	13
654	Carpane (San Nazario)	2	Vicenza	17,472	2,171	918	"	2,457	520	975	664
655	Carpaneto	2	Piacenza	6,864	767	366	"	910	195	1,183	"
656	Carpanzano	2	Cosenza	8,047	1,534	552	"	1,222	520	221	"
657	Carpegna	2	Pesaro e Urbino	8,255	91	309	"	1,963	195	1,274	39
658	Carpedolo	2	Brescia	7,449	26	693	"	2,977	286	273	26
659	Carpeneto	2	Alessandria	7,969	39	625	"	1,495	377	871	"
660	Carpi	2	Modena	45,539	432	3,815	"	13,598	1,404	1,170	3,419
661	Carpiignano Salentino	2	Lecce	1,833	273	155	"	949	520	845	104
662	Carpiignano Sesia	2	Novara	8,983	39	797	"	2,561	780	1,183	"
663	Carpinetti	2	Reggio nell'Emilia	3,523	"	508	"	572	234	238	"
664	Carpinetto Romano	2	Roma	3,900	13	345	"	871	299	377	416
665	Carpino	2	Foggia	6,591	299	796	"	1,924	819	1,300	506
666	Carpiuone	2	Campobasso	6,643	3,744	370	"	1,144	416	130	13
667	Carrara	1	Massa e Carrara	156,949	1,703	12,671	38	51,107	6,777	5,148	2,626

STAMPE		CORRISPON- DENZE UFFICIALI IN ESBENZIONR DI TASSA	TOTALE GENERALE DEGLI OGGETTI DI CORRISPON- DENZA	VALORE DICHIARATO DELLE LEITERE ASSICURATE	PACCHI			VAGLIA EMESSI		VAGLIA PAGATI		RENDITA
PERIODICHE	NON PERIODICHE				IMPOSTATI	DISTRIBUITI		NUMERO	VALORE	NUMERO	VALORE	
13	14	15	16	17	18	19	20					21
.	7,436	4,368	56,276	.	387	773	44	1,618	344,171 21	1,326	106,884 03	11,021 50
1,521	1,521	1,885	17,100	.	183	111	13	383	17,857 62	191	15,294 25	2,241 .
156	234	949	8,423	.	26	60	2	113	7,150 06	272	30,012 56	1,190 .
39	1,573	910	9,009	.	264	363	33	730	39,469 08	168	26,816 83	3,568 .
26	52	299	2,444	.	330	471	.	609	52,087 90	219	31,392 04	1,915 .
39	13	117	10,555	.	14	31	.	88	4,752 26	221	23,914 42	1,603 70
676	1,937	988	22,926	.	87	127	1	448	13,545 52	288	21,107 75	2,884 .
.	2,561	637	11,413	.	239	257	1	555	44,697 82	105	7,881 46	2,086 .
.	1,573	5,564	15,577	.	167	239	.	811	71,674 69	377	50,912 41	2,330 .
116	390	5,408	31,091	.	173	216	10	501	39,567 77	950	113,261 .	4,041 .
.	.	2,496	12,781	.	76	86	5	391	14,887 84	171	11,737 50	1,494 50
5,694	637	1,872	20,299	.	299	205	.	389	24,342 56	430	49,281 97	1,180 50
.	910	1,521	14,557	.	100	134	1	293	24,012 31	194	15,737 55	1,090 .
.	689	793	13,212	.	100	150	16	674	35,075 02	210	16,943 49	2,744 .
143	1,365	2,223	15,107	.	116	219	22	656	47,556 20	297	24,498 95	2,675 .
.	10,231	10,461	90,099	.	1,134	1,188	45	2,199	387,024 24	1,448	134,117 01	13,823 .
182	741	2,171	7,773	.	68	107	.	231	7,374 53	35	1,194 68	616 .
78	676	1,288	17,335	.	93	144	2	817	50,382 79	194	11,298 05	2,413 .
325	65	2,314	7,779	.	88	158	9	671	30,480 31	274	15,430 66	1,520 .
39	.	2,119	8,379	.	263	267	1	393	17,342 97	168	47,781 38	1,429 50
39	1,547	1,911	15,733	.	329	317	9	1,000	103,049 41	309	22,450 25	2,605 .
209	988	5,499	19,246	.	34	151	.	754	45,517 17	203	29,167 16	2,000 .
14,430	15,652	8,489	275,590	38,260 .	1,413	3,682	94	4,942	429,631 03	2,057	232,796 74	38,627 .

1 NUMERO D'ORDINE	2 UFIZI	3 CLASSE	4 PROVINCIA	5 LETTERE				6 CARTOLINE		7 PIEGHI	12 CAMPIONI
				5 FRANCATE	6 NON FRANCATE	7 RACCO- MANDATE	8 ASSI- CURATE	9 SEMPLICI	10 DOPPIE	11 DI CARTE MANO- SCRITTE	
668	Carrù	2	Cuneo	40,222	364	1,261	,	7,982	1,274	2,288	637
669	Carsoli	2	Aquila	16,848	702	909	,	819	520	299	,
670	Cartoceto	2	Pesaro e Urbino	3,406	13	252	,	910	234	130	,
671	Carugate	2	Milano	2,654	,	213	,	962	26	169	13
672	Carunchio	2	Chieti	5,642	195	870	,	442	156	156	13
673	Carvico	2	Bergamo	9,516	182	228	,	2,262	91	312	13
674	Casacalenda	2	Campobasso	21,528	247	2,148	,	3,757	1,859	923	64
675	Casalanguida	2	Chieti	6,292	65	390	,	988	819	585	28
676	Casalbordino	2	Chieti	10,803	247	1,081	,	2,769	1,066	1,469	52
677	Casalborgone	2	Torino	6,786	39	346	,	1,840	416	1,002	11
678	Casalbuono	2	Salerno	6,539	7,397	903	,	767	442	1,911	,
679	Casalbuttano	2	Cremona	16,900	247	1,224	,	6,188	884	1,573	44
680	Casale Monferrato	1	Alessandria	295,412	9,646	13,881	96	93,183	13,130	19,851	5,990
681	Casalgrasso	2	Cuneo	2,977	,	331	,	897	195	299	,
682	Casalino	2	Novara	1,989	,	155	,	962	182	91	,
683	Casalmaggiore	2	Cremona	34,008	468	3,349	,	13,715	988	2,041	6
684	Casalmorano	2	Cremona	3,198	13	226	,	923	195	260	39
685	Casalmoro	2	Mantova	1,586	,	214	,	702	104	767	13
686	Casalnocetto	2	Alessandria	5,993	429	206	,	3,510	975	559	11
687	Casalnuovo di Napoli	2	Napoli	10,933	1,144	583	,	5,070	3,301	429	90
688	Casalnuovo Monterotaro	2	Foggia	7,891	169	465	,	2,392	1,183	156	68
689	Casaloldo	2	Mantova	2,249	91	207	,	559	182	78	11
690	Casalpusterleno	2	Milano	37,050	260	4,271	,	18,957	2,158	819	1,708

STAMPE		CORRISPON- DENZE UFFICIALI IN ESENZIONE DI TASSA	TOTALE GENERALE DEGLI OGGETTI DI CORRISPON- DENZA	VALORE DICHIARATO DELLE LETTERE ASSICURATE	PACCHI			VAGLIA EMESSI		VAGLIA PAGATI		RENDITA
PERIODICHE	NON PERIODICHE				IMPOSTATI	DISTRIBUITI		NUMERO	VALORE	NUMERO	VALORE	
13	14	15	16	17	18	19	20	21	22	23	24	25
1,651	3,861	2,353	61,893	.	296	510	82	1,192	71,954 10	576	57,570 74	6,884 .
299	130	5,525	26,051	.	287	634	45	1,111	73,354 20	412	64,543 81	2,862 50
.	13	585	5,543	.	78	86	2	293	17,046 72	110	3,388 95	795 .
.	39	221	4,297	.	40	36	.	154	8,285 13	16	747 50	1,331 50
30	624	598	8,735	.	145	244	1	608	72,579 54	200	30,389 98	2,350 .
363	143	520	13,930	.	86	75	15	350	13,584 87	162	7,942 63	1,476 .
.	4,160	7,995	43,241	.	466	1,079	16	2,381	177,172 99	320	41,061 .	7,174 .
.	.	689	10,036	.	238	305	3	715	70,166 81	104	16,744 70	1,834 .
.	871	2,886	21,764	.	383	737	2	1,130	70,610 38	344	29,513 02	3,469 50
.	507	4,639	15,678	.	59	99	9	253	12,124 18	281	14,399 89	1,719 .
.	546	4,537	23,042	.	121	201	.	656	54,700 85	151	26,369 07	2,055 .
.	988	4,446	32,992	.	245	409	48	1,224	59,916 21	565	27,954 18	5,557 50
73,294	225,563	48,126	796,872	70,846 25	6,474	13,865	2,088	9,002	1,326,843 37	15,363	847,059 72	83,839 .
.	351	598	5,648	.	48	65	33	254	12,488 61	97	5,485 27	1,253 .
.	299	728	4,406	.	64	107	1	154	8,546 73	18	1,161 06	1,133 50
5,096	3,081	13,052	75,863	.	951	1,785	105	2,302	331,447 87	2,127	163,466 04	12,378 15
312	2,847	429	8,442	.	55	67	4	152	4,590 76	50	2,632 62	856 .
.	.	520	3,906	.	32	45	2	141	5,071 85	25	3,047 95	480 .
.	1,755	663	14,103	.	22	42	13	158	7,917 92	27	1,118 34	1,478 .
286	442	3,341	26,439	.	160	71	.	269	9,194 62	113	4,548 63	1,269 .
.	403	2,821	16,169	.	99	188	2	724	45,580 38	69	2,382 38	1,730 .
.	.	221	3,900	.	26	29	3	198	6,637 89	41	3,086 47	860 .
1,820	10,205	11,947	80,190	.	589	699	20	1,521	99,767 89	1,102	96,680 62	9,457 50

1	NUMERO D'ORDINE	2	UFFIZI	3	CLASSE	4	PROVINCIA	5 LETTERE				6 CARTOLINE		7 PIEGHI		12
								5	6	7	8	9	10	11	11	
								FRANCATE	NON FRANCATE	RACCO- MANDATE	ASSI- CURATE	SEMPLICI	DOPPIE	DI CARTE MANO- SCRITTE	CAMPIONI	
691	Casalromano	2	Mantova.....	4,160	"	228	"	871	143	338	13					
692	Casalstigeone.....	2	Cremona.....	4,979	65	233	"	1,638	130	533	"					
693	Casalvieri.....	2	Caserta.....	5,768	689	521	"	1,391	611	663	117					
694	Casamassima.....	2	Bari.....	5,720	104	619	"	2,301	508	135	91					
695	Casamichelone.....	2	Napoli.....	26,975	1,522	1,377	"	8,611	2,353	1,222	247					
696	Casertano.....	2	Lecce.....	9,897	156	768	"	1,976	637	767	156					
697	Caserta della Belliza.....	2	Fuline.....	28,574	6,344	1,250	"	9,699	1,833	1,794	1,408					
698	Casate nuovo.....	2	Como.....	9,360	"	513	"	2,470	65	104	65					
699	Casatlina.....	2	Pavia.....	2,962	195	302	"	923	429	780	72					
700	Casazza (Molegno).....	2	Bergamo.....	2,548	26	143	"	572	130	741	13					
701	Casella.....	2	Perugia.....	11,921	533	763	"	1,885	780	1,781	300					
702	Casellina.....	2	Pisa.....	26,073	585	1,501	"	8,684	455	1,911	290					
703	Casoli Gerola.....	2	Pavia.....	7,579	195	501	"	1,830	1,014	1,014	676					
704	Caselle Torinese.....	2	Torino.....	10,088	195	904	"	4,498	286	182	130					
705	Caserta.....	D	Caserta.....	190,164	20,878	25,812	14	71,455	15,184	6,786	10,002					
706	Casola Valente.....	2	Havenna.....	8,359	"	316	"	936	27	330	26					
707	Casole d'Elia.....	2	Stena.....	2,912	"	243	"	663	91	130	"					
708	Casoli.....	2	Chieti.....	7,787	624	881	"	1,716	507	650	39					
709	Casorate Primo.....	2	Pavia.....	3,315	39	478	"	1,703	364	91	39					
710	Casoria.....	2	Napoli.....	15,465	897	1,829	"	6,799	3,171	5,096	65					
711	Casorzo.....	2	Alessandria.....	5,941	13	363	"	910	221	416	26					
712	Cassano al Toppo.....	2	Cosenza.....	29,228	923	1,841	"	2,522	1,313	286	208					
713	Cassino d'Adda.....	2	Milano.....	22,412	715	1,648	"	10,270	2,250	1,495	1,911					

STAMPE		CORRISPON- DENZE UFFICIALI IN ESENZIONE DI TASSA	TOTALE GENERALE DEGLI OGGETTI DI CORRISPON- DENZA	VALORE DICHIARATO DELLE LETTERE ASSICURATE	PACCHI			VAGLIA EMESSI		VAGLIA PAGATI		RENDITA
PERIODICHE	NON PERIODICHE				IMPOSTATI	DISTRIBUITI		NUMERO	VALORE	NUMERO	VALORE	
13	14	15	16	17	18	19	20					21
	975	91	6,819	,	18	42	1	146	4,920 05	52	3,839 32	910 ,
	1,053	1,092	9,723	,	38	20	19	226	6,333 28	31	2,194 96	563 50
182	,	1,352	11,294	,	122	145	9	401	29,122 58	148	9,614 47	1,325 50
	1,924	4,771	16,323	,	343	429	,	774	39,280 22	168	13,148 49	2,230 50
4,290	494	6,617	53,708	,	218	379	,	560	44,170 35	921	99,590 08	5,893 ,
403	1,482	4,875	21,087	,	401	534	6	1,007	85,126 99	159	22,572 86	2,794 ,
	15,106	2,925	68,929	,	238	419	19	882	61,152 01	824	62,718 83	6,680 ,
	,	1,066	13,643	,	63	105	,	229	20,472 24	77	15,509 30	2,996 ,
247	598	2,717	8,505	,	64	140	6	200	6,735 48	78	7,110 77	695 ,
	13	1,755	5,941	,	11	31	2	182	5,322 80	191	11,896 90	768 ,
221	1,703	3,887	23,864	,	616	600	1	797	61,103 84	878	82,638 39	3,725 ,
351	689	3,042	42,500	,	348	412	53	925	69,740 82	1,493	171,267 50	7,844 ,
507	1,196	2,249	16,751	,	81	133	19	358	43,942 38	141	11,110 31	1,530 ,
884	1,560	6,747	25,474	,	194	263	11	423	28,524 60	504	24,242 03	3,838 ,
101,478	14,626	202,319	668,778	13,170 84	7,508	9,911	868	7,511	1,320,703 76	26,343	2,900,629 78	60,897 99
	39	3,289	13,382	,	61	182	4	499	40,409 78	155	7,749 78	1,611 ,
	,	1,196	5,235	,	63	95	6	246	9,589 10	93	5,305 68	826 ,
	,	6,695	18,899	,	500	536	38	1,184	162,496 58	528	48,676 78	3,636 ,
91	546	1,261	7,927	,	120	50	3	321	18,922 25	68	2,177 02	1,306 ,
	10,491	24,830	68,584	,	625	493	40	831	23,474 55	2,311	82,792 02	4,003 ,
130	143	208	8,311	,	64	94	20	244	17,353 24	118	13,683 27	1,354 ,
286	2,353	6,643	36,603	,	492	1,423	,	2,034	189,918 01	1,260	142,400 87	6,700 ,
	7,345	6,526	54,572	,	616	404	38	463	34,125 40	195	9,360 09	6,172 ,

1	NUMERO D'ORDINE	2	UFFIZI	3	CLASSE	4	PROVINCIA	5 LETTERE				6 CARTOLINE		7 PIEGHI		12
								5	6	7	8	9	10	11	CAMPIONI	
								FRANCATE	NON FRANCATE	RACCO- MANDATE	ASSI- CURATE	SEMPLICI	DOPPIE	DI CARTE MANO- SCRITTE		
714	Cusano delle Murge	2	Parl	3818	117	507	*	1.924	633	715	*					*
715	Cassano Magnago	2	Milano	10.065	234	300	*	4.940	1.677	209	*					200
716	Cusaro	2	Syracusa	1.976	78	176	*	217	182	130	*				*	*
717	Cusine	2	Alessandria	24.063	234	1.024	*	7.241	1.079	2.743	*					91
718	Cassino	2	Caserta	81,276	8.700	6.217	*	11.388	3.315	25,074	*					8.316
719	Cusolnovo	2	Pavia	10,244	91	563	*	2.821	468	507	*					182
720	Castagnuro (*)	2	Verona	3.367	182	303	*	1.352	585	585	*					208
721	Castagneto	2	Pisr	14.405	130	872	*	3.887	780	988	*					96
722	Castagnole Lanze	2	Alessandria	9.842	39	610	*	4.173	767	286	*					104
723	Castagnole Monferato	2	Alessandria	6.799	26	176	*	1.443	468	650	*					26
724	Castagnole Piemonte	2	Torino	2.964	13	246	*	1.601	221	208	*					*
725	Castania delle Furie	2	Messina	5.615	*	348	*	105	52	26	*				*	*
726	Castano Primo	2	Milano	18.058	117	500	*	4.875	234	1.105	*					91
727	Casteggio	2	Pavia	30.875	312	2.822	*	17.225	1.872	1.430	*					1.275
728	Castelbaldo	2	Padova	6.617	114	437	*	1.482	715	455	*					523
729	Castel Baronia	2	Avellino	7.033	1.226	1.855	*	2.314	442	52	*					13
730	Castel Bolognese	2	Ravenna	8.593	104	657	*	4.147	556	585	*					130
731	Castelbottaceto	2	Campobasso	3.214	13	380	*	1.131	390	78	*					91
732	Castelbuono	2	Palermo	12.441	273	1.920	*	2.700	1.365	572	*					91
733	Castelcivita	2	Salerno	3.744	2.405	414	*	1.106	559	523	*					39
734	Castelcaci	2	Palermo	4.033	*	440	*	546	508	*	*				*	*
735	Castel d'Arto	2	Mantova	4.550	78	507	*	1.807	325	429	*					78
736	Casteldelino	2	Cuneo	5.694	325	312	*	300	182	819	*					52

(*) Dal 1° maggio 1881.

STAMPE		CORRISPON- DENZE UFFICIALI IN ESENZIONE DI TASSA	TOTALE GENERALE DEGLI OGGETTI DI CORRISPON- DENZA	VALORE DICHIARATO DELLE LETTERE ASSICURATE	PACCHI			VAGLIA EMESSI		VAGLIA PAGATI		RENDITA
PERIODICHE	NON PERIODICHE				IMPOSTATI	DISTRIBUITI		NUMERO	VALORE	NUMERO	VALORE	
13	14	15	16	17	18	19	20	21	22	23	24	25
377	520	1,911	10,582	,	142	202	4	463	34,125 40	195	9,360 00	1,818 ,
26	140	572	18,873	,	58	83	,	191	7,659 15	354	29,345 77	1,764 ,
39	,	221	2,949	,	31	37	1	147	9,554 01	14	777 62	442 50
155	2,366	5,278	44,574	,	163	326	11	1,040	68,994 33	675	66,053 47	4,807 ,
,	10,322	68,744	219,112	,	1,579	3,019	,	4,496	618,060 90	3,554	258,210 59	17,699 ,
,	689	1,561	17,126	,	140	209	13	503	41,526 73	725	50,289 00	2,635 ,
377	351	286	7,596	,	16	44	2	240	11,770 37	43	2,433 69	964 20
,	793	4,290	26,261	,	187	459	42	1,240	88,195 00	400	41,051 03	4,742 75
39	1,586	624	18,030	,	119	203	2	490	33,076 97	388	42,480 40	2,714 ,
,	,	286	9,874	,	39	89	,	279	21,836 10	82	10,974 74	2,000 ,
52	52	290	5,017	,	57	44	1	177	6,965 41	70	5,477 99	920 ,
117	299	364	7,016	,	48	62	3	132	2,608 56	27	2,047 30	1,100 ,
624	1,534	2,067	29,495	,	8	178	53	566	23,886 51	1,385	121,871 19	3,792 ,
,	6,604	4,342	66,727	,	58	1,045	63	1,578	121,770 79	1,065	139,015 80	10,354 50
130	663	4,797	16,973	,	8	70	14	251	13,228 74	271	42,833 44	1,355 ,
,	2,054	5,941	21,030	,	499	749	120	1,021	110,885 89	485	49,236 47	4,165 50
533	780	1,833	18,221	,	146	322	15	866	44,305 36	296	28,009 71	3,246 ,
,	962	299	6,577	,	8	158	,	448	16,452 52	46	7,036 ,	1,187 ,
,	377	5,577	25,394	,	700	757	,	1,398	111,374 97	539	47,047 76	4,892 ,
182	2,465	416	11,893	,	8	124	,	203	10,033 79	102	20,111 20	874 90
,	,	1,677	7,304	,	75	63	2	253	9,440 66	77	3,047 31	885 ,
299	,	1,105	9,268	,	57	102	7	337	16,735 75	108	10,846 63	1,355 ,
13	390	858	9,035	,	53	137	16	308	14,828 58	262	32,143 03	1,305 50

NUMERO D'ORDINE 1	UFIZI 2	CLASSE 3	PROVINCIA 4	LETTERE				CARTOLINE		PIEGHI DI CARTE MANO- SCRITTE 11	CAMPIONI 12
				FRANCATE 5	NON FRANCATE 6	RACCO- MANDATE 7	ASSI- CURATE 8	SEMPLICI 9	DOPPIE 10		
737	Castel del Monte. (*)	2	Aquila	1,924	273	104	"	286	221	208	"
738	Castel del Piano	2	Grosseto	11,427	117	1,398	"	5,239	481	481	130
739	Castel di Lucio	2	Messina	2,015	208	364	"	169	182	1,989	"
740	Castel di Sangro	2	Aquila	23,075	2,886	1,545	"	2,730	858	1,170	361
741	Castelfidardo	2	Ancona	15,197	286	485	"	3,601	1,209	3,419	585
742	Castelfiorentino	2	Firenze	21,164	312	1,724	"	9,334	819	546	48
743	Castelforte	2	Caserta	8,346	650	500	"	1,183	442	767	"
744	Castelfranco	2	Avellino	4,056	65	458	"	1,287	832	117	"
745	Castelfranco dell'Emilia	2	Bologna	22,529	1,313	1,359	"	5,551	1,417	1,378	416
746	Castelfranco di Sopra	2	Arezzo	3,887	26	236	"	1,040	78	26	"
747	Castelfranco di Sotto	2	Firenze	3,952	13	889	"	1,703	143	104	"
748	Castelfranco in Miscano	2	Benevento	13,728	715	790	143	1,625	871	624	208
749	Castelfranco Veneto	2	Treviso	44,005	1,417	3,209	"	12,194	1,924	2,184	1,261
750	Castelfrentano	2	Chieti	3,874	78	440	"	1,027	533	351	101
751	Castelgoffredo	2	Mantova	6,318	13	535	"	2,691	325	689	"
752	Castelgomberto	2	Vicenza	3,874	65	480	"	1,365	377	624	39
753	Castelgrande	2	Potenza	4,836	1,092	345	"	780	468	442	"
754	Castellabate	2	Salerno	10,413	2,756	2,347	"	936	702	624	"
755	Castellammare Adriatico	2	Teramo	20,839	1,417	1,906	"	6,640	3,419	1,339	312
756	Castellammare del Golfo	2	Trapani	25,636	728	4,357	"	7,215	2,743	2,470	39
757	Castellammare di Stabia	1	Napoli	136,071	3,822	8,775	22	58,500	6,214	1,248	2,782
758	Castellamonte	2	Torino	20,430	1,651	1,205	"	7,501	910	793	221
759	Castellana	2	Bari	8,138	286	986	"	3,068	676	390	663

STAMPE		CORRISPON- DENZE UFFICIALI IN ESENZIONE DI TASSA	TOTALE GENERALE DEGLI OGGETTI DI CORRISPON- DENZA	VALORE DICHIARATO DELLE LETTERE ASSICURATE	PACCHI			VAGLIA EMESSI		VAGLIA PAGATI		RENDITA
PERIODICHE	NON PERIODICHE				IMPOSTATI	DISTRIBUITI IN UFFIZIO	A DOMI- CILIO	NUMERO	VALORE	NUMERO	VALORE	
13	14	15	16	17	18	19	20	21	22	23	24	25
.	.	169	3,185	.	35	32	.	80	2,210 24	181	11,565 70	342 .
377	104	5,304	25,058	.	518	668	14	1,210	156,352 47	760	96,720 48	5,003 .
.	.	2,704	7,631	.	85	107	.	286	30,357 13	50	2,565 84	615 .
.	1,391	22,308	56,327	.	499	785	4	1,323	172,686 29	914	72,367 80	4,420 .
.	2,769	3,822	31,373	.	312	273	6	875	34,567 70	630	56,479 89	2,655 .
442	624	4,160	39,593	.	465	940	5	1,492	118,131 34	802	72,237 67	8,157 .
.	91	1,586	13,565	.	222	176	.	534	43,002 35	118	7,290 06	1,610 .
.	1,196	936	8,947	.	72	86	.	333	30,235 72	60	4,587 48	1,622 .
1,391	767	7,865	43,986	.	493	928	34	959	48,306 14	1,369	32,830 01	6,993 .
455	.	1,287	7,035	.	75	102	3	347	16,242 82	123	10,140 21	1,134 .
.	117	1,625	8,546	.	215	247	3	616	35,776 51	474	23,889 57	2,849 .
109	1,911	6,890	27,544	43,546 55	97	187	6	590	48,658 16	242	24,096 27	1,805 .
572	4,790	7,496	79,052	.	578	1,351	70	2,568	124,738 56	1,250	86,498 32	13,128 .
.	312	1,235	7,954	.	178	213	.	485	28,808 12	65	2,532 26	1,107 35
.	169	884	11,624	.	92	150	8	610	34,428 33	123	18,631 54	1,965 60
.	572	1,326	8,722	.	39	45	7	344	21,521 51	63	3,454 06	2,080 .
.	52	559	8,574	.	61	87	2	255	14,007 05	167	21,980 31	1,120 .
.	273	4,667	21,718	.	590	594	.	1,156	52,756 68	636	110,196 80	3,678 .
.	6,604	5,200	47,676	.	613	1,137	34	1,431	97,489 50	924	34,749 83	8,351 .
1,105	2,080	8,346	54,719	.	726	995	.	2,074	173,826 49	820	129,996 .	9,952 .
180,436	34,242	46,345	487,457	27,365 .	3,160	3,842	928	4,660	1,455,676 05	7,342	723,393 51	44,550 .
286	5,876	8,203	47,076	.	383	508	22	982	67,297 37	3,201	290,425 92	8,910 .
.	182	3,653	18,042	.	312	531	4	925	59,285 49	383	41,120 66	3,145 .

1	2	3	4	LETTERE				CARTOLINE		PIEGHI DI CARTE MANO- SCRITTE	12
				5	6	7	8	9	10		
NUMERO D'ORDINE	UFFIZI	CLASSE	PROVINCIA	FRANCATE	NON FRANCATE	RACCO- MANDATE	ASSI- CURATE	SEMPLICI	DOBBLI		CAMPIONI
760	Castellaneta	21	Lecce	18,304	455	1,761	*	5,161	1,183	630	67
761	Castellanza	2	Milano	44,096	13	1,356	*	4,802	546	1,509	1,50
762	Castell'Arano	2	Reggio nell'Emilia	1,885	39	291	*	442	234	416	*
763	Castellarquato	2	Piacenza	8,957	330	489	*	2,288	1,417	572	3
764	Castellazzo Bormida	2	Messindria	13,763	104	841	*	4,238	793	1,573	23
765	Castellone	2	Cremona	15,184	338	1,189	*	4,983	1,118	2,327	1,59
766	Castellone di Stabia	2	Arcore	4,953	133	174	*	1,036	385	416	*
767	Castellotto di Brenzone	2	Verona	5,421	52	314	*	2,158	286	408	*
768	Castellotto d'Orba	2	Messindria	16,835	169	489	*	4,823	1,872	2,600	98
769	Castellotto Senzoso	2	Messindria	3,302	13	193	*	832	247	247	*
770	Castellotto Tichino	2	Novara	15,327	955	689	*	2,886	117	481	*
771	Castelli	2	Teramo	2,691	52	321	*	508	117	312	*
772	Castellina in Chianti	2	Sienna	3,393	*	242	*	1,209	182	689	*
773	Castellinaldo	2	Cuneo	2,847	*	140	*	1,378	104	13	*
774	Castellina Marittima	2	Pisa	7,292	26	497	*	1,937	377	377	*
775	Castello di Annone	2	Alessandria	6,760	65	599	*	3,038	195	104	13
776	Castellone al Volturno	2	Campobasso	17,849	5,447	919	*	3,237	1,209	715	29
777	Castellonechio	2	Mantova	7,995	208	562	*	1,742	416	494	23
778	Castelloneco Aequa Borina	2	Campobasso	3,341	65	235	*	559	377	689	*
779	Castelloneco del Sauri (*)	2	Foggia	845	*	109	*	416	65	*	*
780	Castelloneco Inferiore	2	Polenza	6,201	6,321	681	*	1,417	1,401	832	*
781	Castelloneco Superiore	2	Polenza	1,677	1,742	508	*	182	117	13	*
782	Castelloneco Valmugliore	2	Foggia	3,952	52	460	*	1,443	533	1,209	13

(*) Dal 1° giugno 1883.

STAMPE		CORRISPON- DENZE UFFICIALI IN ESSENZA DI TASSA	TOTALE GENERALE DEGLI OGGETTI DI CORRISPON- DENZA	VALORE DICHIARATO DELLE LETTERE ASSICURATE	PACCHI			VAGLIA EMESSI		VAGLIA PAGATI		RENDITA
PERIODICHE	NON PERIODICHE				IMPOSTATI	DISTRIBUITI IN UFFIZIO	A DOMI- CILIO	NUMERO	VALORE	NUMERO	VALORE	
13	14	15	16	17	18	19	20	21	22	23	24	25
.	1989	7.839	38.018	.	455	812	26	1.810	288.066 23	593	50.033 50	6.125 .
663	143	1.235	56.073	.	409	212	30	228	15.473 94	125	17.331 88	8.182 .
728	.	1.573	5.611	.	26	54	4	239	6.949 36	104	11.173 82	673 .
.	260	1.820	16.232	.	110	149	12	395	19.240 71	343	16.877 85	1.865 .
913	3.652	2.132	27.283	.	295	415	1	632	35.305 25	516	29.792 76	4.010 20
1.443	4.821	3.926	36.900	.	275	355	15	813	54.362 47	263	28.654 86	4.273 50
.	364	1.079	9.180	.	131	92	11	316	13.165 84	111	6.839 71	848 .
65	13	1.365	10.142	.	65	53	3	813	54.362 47	263	28.654 86	1.108 .
.	2.457	6.877	37.410	.	94	228	27	657	54.665 56	221	28.241 93	2.273 .
.	273	494	5.601	.	63	33	1	134	4.962 17	59	4.673 24	693 50
.	13	143	21.611	.	127	217	17	465	34.000 14	974	71.192 72	3.482 .
.	1.053	1.053	6.197	.	99	258	.	364	26.961 91	199	29.335 56	1.111 .
.	.	1.079	6.794	.	57	69	.	265	11.591 33	81	8.971 30	1.052 .
26	.	780	5.288	.	9	26	.	128	3.237 03	62	10.886 61	799 .
.	325	1.690	12.431	.	74	96	.	300	14.582 26	164	13.411 94	1.565 .
104	2.535	1.560	15.003	.	289	150	3	381	13.814 51	391	35.142 34	2.565 .
1.456	520	12.779	44.391	.	586	436	82	1.032	99.073 84	2.015	154.615 60	4.330 .
299	156	1.391	13.484	.	100	78	3	705	45.329 57	234	16.550 61	2.076 .
.	52	1.209	6.527	.	54	200	.	396	36.231 86	78	6.305 57	837 .
.	.	65	1.500	.	19	32	.	125	4.945 26	9	354 62	414 70
.	.	1.807	17.663	.	100	541	1	584	33.301 16	153	20.688 58	2.317 50
169	390	1.001	5.799	.	62	94	.	429	29.962 58	79	12.075 .	919 50
.	520	2.276	10.548	.	97	100	1	587	70.158 80	89	12.289 63	1.389 .

1	NUMERO D'ORDINE	2	UFFIZI	3	CLASSE	4	PROVINCIA	5 LETTERE				6 CARTOLINE		7 PIEGHI		8 CAMPIONI
								5	6	7	8	9	10	11	12	
								FRANCATE	NON FRANCATE	RACCO- MANDATE	ASSI- CURATE	SEMPLICI	DOPPIE	DI CARTE MANO- SCRITTE		
783	Castel Maggiore	2	Bologna	4,004	13	272	*	2,275	247	416	*					*
784	Castelnovetto	2	Pavia	2,548	13	288	*	663	52	507	*					*
785	Castelnovo Belbo	2	Alessandria	4,706	13	285	*	2,158	364	403	*					*
786	Castelnovo Beverdenga	2	Siena	3,976	52	382	*	1,378	364	52	*					52
787	Castelnovo Boeca d'Adda	2	Milano	4,316	117	409	*	1,482	650	26	*					*
788	Castelnovo Bornida	2	Alessandria	2,925	52	149	*	1,352	208	507	*					13
789	Castelnovo d'Asti	2	Alessandria	22,724	156	829	*	3,081	403	2,262	*					26
790	Castelnovo della Paunla	2	Foggia	7,423	220	1,504	*	3,380	884	520	*					702
791	Castelnovo di Farfa	2	Perugia	7,644	338	400	*	1,586	923	689	*					117
792	Castelnovo di Garfagnana	2	Massa e Carrara	91,455	8,769	2,967	*	29,705	9,178	39,416	*					22,919
793	Castelnovo di Porto	2	Roma	10,972	247	1,141	*	1,628	403	143	*					*
794	Castelnovo di Sotto	2	Reggio nell'Emilia	9,685	572	1,103	*	2,015	338	598	*					620
795	Castelnovo di Val di Cecina	2	Pisa	7,618	39	772	*	1,170	921	1,001	*					65
796	Castelnovo Levante (già di Magra)	2	Genova	2,392	*	160	*	741	169	39	*					*
797	Castelnovo nel Monti	2	Reggio nell'Emilia	11,650	321	1,199	*	1,586	455	728	*					26
798	Castelnovo Scrivia	2	Alessandria	16,588	130	1,526	*	6,981	832	1,469	*					734
799	Castelpetroso	2	Campobasso	5,980	4,030	194	*	1,560	1,040	650	*					390
800	Castelplano	2	Ancona	3,380	96	325	*	1,092	286	325	*					*
801	Castelponzone	2	Verona	13,169	286	434	*	3,458	312	321	*					286
802	Castelraimondo	2	Macerata	3,030	78	435	*	1,469	520	520	*					130
803	Castel San Giorgio	2	Salerno	20,329	1,781	1,079	*	3,185	1,612	2,574	*					182
804	Castel San Giovanni	2	Piacenza	16,966	308	1,770	*	6,773	1,053	1,265	*					416
805	Castel S. Pietro dell'Emilia	2	Bologna	15,535	234	900	*	1,911	260	1,131	*					239

STAMPE		CORRISPON- DENZE UFFICIALI IN ESENZIONE DI TASSA	TOTALE GENERALE DEGLI OGGETTI DI CORRISPON- DENZA	VALORE DICHIARATO DELLE LETTERE ASSICURATE	PACCHI			VAGLIA EMESSI		VAGLIA PAGATI		RENDITA
PERIODICHE	NON PERIODICHE				IMPORTATI	DISTRIBUITI		NUMERO	VALORE	NUMERO	VALORE	
13	14	15	16	17	18	19	20	21	22	23	24	25
104	1,118	2,015	10,464	.	66	122	1	282	6,146 94	100	10,922 54	1,389 .
.	78	299	4,448	.	49	35	4	235	10,435 01	24	1,114 93	640 .
.	234	767	8,930	.	39	55	3	253	13,638 35	165	19,706 84	1,282 99
52	234	1,433	7,275	.	100	94	.	302	15,069 53	199	8,627 41	2,199 .
26	.	1,456	8,482	.	67	58	.	271	11,283 43	56	2,458 45	814 .
65	26	117	5,414	.	18	41	5	106	7,561 74	31	2,484 86	623 .
.	1,222	4,277	34,980	.	170	234	37	815	52,159 38	861	64,415 35	4,657 .
.	1,963	7,488	24,384	.	246	392	6	1,085	85,007 16	197	17,967 10	3,610 .
.	78	936	12,771	.	162	174	5	385	15,916 20	128	9,103 32	1,761 50
44,879	14,411	15,267	278,966	.	1,197	1,874	152	2,495	364,112 45	2,522	230,714 45	10,057 .
819	130	8,086	23,579	.	184	355	18	866	53,552 85	420	20,157 60	3,597 35
.	4,225	4,227	23,413	.	227	178	4	611	24,122 13	2,259	111,926 16	3,734 50
91	143	1,391	12,511	.	156	273	11	709	67,376 29	144	15,065 05	2,356 .
1,625	.	78	5,204	.	47	68	.	223	12,808 06	76	4,724 07	751 50
91	689	6,201	22,376	.	294	393	13	1,145	240,419 47	985	52,599 92	3,877 .
.	2,951	1,755	32,986	.	543	730	61	1,088	75,080 37	676	56,773 59	6,475 88
.	260	3,120	17,224	.	32	63	3	197	5,445 38	146	5,249 06	450 .
.	299	13	5,756	.	129	201	6	452	25,439 34	271	19,830 34	1,800 .
962	169	2,678	22,105	.	94	166	20	590	45,684 21	307	23,381 42	2,243 .
.	2,600	1,001	10,692	.	182	245	5	385	24,330 89	260	24,005 34	1,724 50
.	325	3,354	34,421	.	554	342	45	1,098	37,567 56	1,356	79,692 16	4,282 50
5,850	1,833	8,502	44,996	.	448	735	39	1,127	229,772 43	660	61,607 45	6,367 .
91	65	2,522	22,883	.	400	355	1	816	45,438 59	278	16,074 08	3,730 .

1	NUMERO D'ORDINE	2	UFFIZI	3	CLASSE	4	PROVINCIA	5 LETTERE				6 CARTOLINE		7 PIEGHI		8
								5	6	7	8	9	10	11	12	
								FRANCATE	NON FRANCATE	RACCOMANDE	ASSICURATE	SEMPLICI	DOPPIE	DI CARTE MANO-SCRITTE	CAMPIONI	
806	Castelnuovo	2	Sassari	2,574	104	417	-	273	13	117	-	26				
807	Castellermine	2	Giugliano	14,768	182	3,730	-	3,302	1,001	416	-	26				
808	Castelvecchio Subequo	2	Aquila	14,076	1,261	714	-	2,145	975	832	-					
809	Castelvetrore in Val Fortore	2	Benevento	6,123	1,079	407	-	819	728	238	-	52				
810	Castelvetrore	2	Trapani	29,627	481	4,508	-	6,682	3,004	2,093	-	85				
811	Castel Viscardo	2	Perugia	1,755	*	203	-	351	39	13	-					
812	Castelvivante	2	Cremona	2,787	130	146	-	494	325	364	-	13				
813	Castenedolo	2	Brescia	16,302	2,003	460	-	4,797	2,000	1,989	-	2,002				
814	Castellazzo (Madrera)	2	Agliari	14,118	2,522	1,085	-	637	611	468	-					
815	Castiglione Chivavese	2	Genova	5,889	949	277	-	1,079	377	403	-					
816	Castiglione dei Pepoli	2	Bologna	7,488	91	451	-	1,105	468	325	-					
817	Castiglione del Lago	2	Perugia	11,589	78	791	-	4,251	1,105	1,677	-	13				
818	Castiglione della Pescaia	2	Grosseto	8,476	247	524	-	2,522	598	429	-	26				
819	Castiglione delle Stiviere	2	Mantova	17,524	491	2,393	-	5,460	754	2,483	-	53				
820	Castiglione di Garfagnana	2	Massa e Carrara	13,728	810	480	15	2,561	507	1,456	-	611				
821	Castiglione d'Inferri	2	Como	9,594	793	704	-	3,120	871	2,678	-	42				
822	Castiglione di Stabia	2	Catania	7,462	208	763	-	2,041	962	1,196	-	52				
823	Castiglione d'Oreth	2	Sienna	5,304	65	363	-	1,820	455	533	-	13				
824	Castiglione in Teverina	2	Roma	7,462	104	441	-	1,950	143	290	-	29				
825	Castiglione Messer Marino	2	Chieti	7,839	277	771	-	1,534	403	910	-	208				
826	Castiglione Messer Raimondo	2	Teramo	3,510	143	309	-	754	481	299	-	6				
827	Castiglione Olona	2	Como	10,829	169	477	-	6,474	1,118	975	-	2,007				
828	Castiglione Fiorentino	2	Arezzo	19,201	494	1,252	-	1,708	1,261	936	-	361				

STAMPE		CORRISPON- DENZE UFFICIALI IN ESENZIONE DI TASSA	TOTALE GENERALE DEGLI OGGETTI DI CORRISPON- DENZA	VALORE DICHIARATO DELLE LETTERE ASSICURATE	PACCHI			VAGLIA EMESSI		VAGLIA PAGATI		RENDITA	
PERIODICHE	NON PERIODICHE				IMPOSTATI	DISTRIBUITI		NUMERO	VALORE	NUMERO	VALORE		
13	14	15	16	17	18	IN UFFIZIO	A DOMI- CILIO					20	21
.	2.106	2.000	8.230	.	117	95	16	334	12.227 65	110	3.765 98	988	.
.	975	6.201	30.601	.	499	1.327	22	3.007	290.785 35	569	58.804 65	8.255	.
.	247	11.192	32.252	.	184	361	58	791	36.714 91	938	40.416 25	2.577	.
351	.	611	10.508	.	65	125	.	171	20.078 12	50	5.873 32	668	.
845	4.251	6.253	58.739	.	1.235	2.856	16	4.293	528.063 91	1.263	144.692 83	15.800	.
.	.	1.586	3.947	.	47	108	.	240	9.648 96	57	2.715 45	636	.
13	533	403	5.008	.	9	12	3	178	10.542 46	22	1.383 46	328	.
1.212	3.328	5.148	42.931	.	51	50	1	234	13.318 07	68	4.133 61	4.006	.
377	.	4.810	24.628	.	279	472	.	726	56.323 96	182	24.747 50	2.747 20	.
.	.	429	9.403	.	9	25	.	143	5.593 48	78	6.836 13	919 50	.
.	650	4.407	14.985	.	57	174	2	619	75.573 09	147	20.546 53	4.891	.
.	1.976	3.913	25.393	.	228	716	.	1.146	62.724 66	307	18.522 06	3.290	.
.	754	3.172	16.748	.	131	266	9	753	35.875 80	265	55.772 85	2.302 50	.
3.159	6.825	17.082	56.707	.	394	807	55	1.285	98.248 53	1.291	53.150 72	7.100	.
.	2.041	7.117	27.426	11.022	158	148	18	269	23.052 98	259	17.298 36	2.410	.
.	3.582	2.528	28.284	.	268	309	64	556	43.957 34	1.134	96.962 11	3.351	.
.	234	2.574	15.492	.	132	364	3	850	114.780 72	117	14.940 41	2.523 50	.
52	182	286	9.073	.	63	120	6	359	20.217 45	176	16.043 44	1.474	.
1.186	455	1.573	16.834	.	168	221	2	456	42.831 59	101	11.867 42	1.646	.
.	3.562	6.448	22.052	.	254	284	.	633	72.433 73	270	30.611 04	2.755	.
.	156	312	60.29	.	105	174	2	341	33.753 37	63	3.990 55	1.036 50	.
65	5.382	728	28.284	.	421	248	12	120	6.425 87	302	28.543 92	2.454	.
832	1.724	4.160	36.127	.	506	928	31	2.043	156.360 50	864	73.995 78	6.718	.

1 NUMERO D'ORDINE	2 UFFIZI	3 CLASSE	4 PROVINCIA	5 LETTERE				6 CARTOLINE		7 PIEGHI	12 CAMPIONI
				5 FRANCATE	6 NON FRANCATE	7 RACCO- MANDATE	8 ASSI- CULATE	9 SEMPLICI	10 DOPPIE	11 DI CARTE MANO- SCRITTE	
829	Castignano	2	Ascoli Piceno . .	3,848	26	305	,	611	182	221	20
830	Castino	2	Cuneo	9,737	195	136	,	2,431	1,573	1,014	,
831	Casto	2	Brescia	4,849	39	203	,	1,807	559	1,313	30
832	Castrezzato	2	Brescia	5,005	130	276	,	1,248	442	143	65
833	Castro del Volsci	2	Roma	3,250	26	194	,	247	104	65	26
834	Castrofilippo	2	Girgenti	9,256	1,183	981	,	1,651	1,040	2,470	328
835	Castrogiovanni	2	Gallanissetta . . .	20,644	845	4,684	,	7,345	3,978	1,937	116
836	Castroreale di Sicilia	2	Palermo	11,063	3,042	524	,	442	312	2,132	25
837	Castroreale Sant'Andrea	2	Polenza	17,329	2,184	1,176	,	6,474	4,836	4,524	1,011
838	Castropignano	2	Campobasso	21,138	1,469	411	,	1,417	585	832	65
839	Castroreale	2	Messina	7,202	182	1,466	,	2,496	520	143	91
840	Castrovillari	2	Cosenza	23,088	3,887	5,112	,	6,500	2,899	3,107	1,731
841	Casumaro (Cento)	2	Ferrara	2,028	,	199	,	312	104	13	,
842	Catania	D	Catania	854,230	16,588	78,042	22	251,565	47,983	17,758	40,131
843	Catanzaro	D	Catanzaro	210,301	11,128	35,383	17	87,712	32,032	38,506	1,030
844	Catanzaro Marina	2	Catanzaro	7,826	624	665	,	2,395	715	208	29
845	Catenuova	2	Catania	3,133	104	355	,	650	325	39	,
846	Catignano	2	Teramo	8,411	221	1,689	37	2,782	897	546	101
847	Cattolica	2	Girgenti	7,748	169	1,598	,	754	455	1,339	,
848	Cattolica (San Giovanni in Marignano)	2	Forlì	24,843	754	1,061	,	11,050	1,417	2,067	247
849	Caulonia (già Castelvetero)	2	Reggio di Calabria . .	7,917	364	1,074	,	1,807	611	533	65
850	Cava de' Tirreni	2	Salerno	68,705	3,302	2,795	,	13,091	2,431	563	390
851	Cavaglia	2	Novara	30,745	26	710	,	5,538	1,980	3,341	156

STAMPE		CORRISPONDENZE UFFICIALI IN ESENZIONE DI TASSA	TOTALE GENERALE DEGLI OGGETTI DI CORRISPONDENZA	VALORE DICHIARATO DELLE LETTERE ASSICURATE	PACCHI			VAGLIA EMESSI		VAGLIA PAGATI		RENDITA		
PERIODICHE	NON PERIODICHE				IMPOSTATI	DISTRIBUITI		NUMERO	VALORE	NUMERO	VALORE			
13	14	15	16	17	18	IN UFFIZIO	A DOMI- CILIO					19	20	21
78	130	2.249	7,676	.	137	121	.	260	9,965 73	121	9,369 43	1,062	.	
.	103	1,274	16,763	.	19	57	4	209	8,016 07	72	7,934 90	1,244	50	
.	.	806	9,615	.	32	34	.	102	1,127 84	33	2,964 71	1,280	.	
.	182	390	7,881	.	16	35	2	176	5,154 96	24	1,403 20	790	.	
52	390	806	5,160	.	68	108	2	285	12,589 11	103	7,836 07	856	.	
.	1,482	3,718	22,119	.	133	167	7	702	73,484 93	103	10,336 66	1,501	.	
1,040	2,548	12,181	55,618	.	1,156	3,043	27	4,883	652,944 70	1,036	131,712 56	13,920	.	
.	1,170	1,040	19,751	.	218	347	.	1,004	101,570 01	216	16,326 85	2,706	.	
.	156	8,541	46,234	.	41	156	3	378	39,344 02	80	11,223 22	894	.	
429	806	9,594	36,746	.	100	138	9	444	15,630 79	198	21,301 88	1,091	.	
975	325	27,144	40,544	.	489	687	32	940	65,101 71	1,094	22,338 48	2,802	.	
14,329	10,443	25,792	96,671	.	1,322	3,176	5	4,361	403,073 39	3,742	241,807 44	12,226	.	
.	52	806	3,514	.	34	27	.	102	5,749 76	41	2,639 42	1,211	.	
361,920	181,337	242,541	2,097,107	11,850	31,358	46,224	5,498	18,357	2,918,905 74	35,966	5,152,289 01	218,285	18	
115,197	91,494	207,766	864,566	21,900	13,075	22,017	1,103	9,369	1,800,312 82	21,130	3,750,469 34	63,307	05	
.	429	2,756	15,917	.	194	200	.	555	77,273 75	330	92,402 69	1,960	.	
.	.	858	5,464	.	39	41	.	328	16,490 09	52	2,966 01	1,082	.	
.	2,392	9,841	26,920	10,489 75	461	687	.	1,228	69,571 57	528	34,848 32	3,309	.	
221	585	6,123	18,992	.	269	557	1	1,904	239,350 34	529	77,163 38	4,025	.	
273	2,782	3,575	48,069	.	257	429	38	903	48,058 37	1,415	126,008 67	5,033	.	
.	78	5,876	18,335	.	423	452	.	760	85,807 03	295	17,843 89	2,358	.	
2,041	143	7,683	101,144	.	1,755	1,890	116	1,702	106,842 15	2,777	251,165 74	13,495	.	
13	1,235	5,122	48,875	.	99	209	2	855	66,276 69	377	30,600 22	3,340	.	

1	2	3	4	LETTERE				CARTOLINE		11	12
				5	6	7	8	9	10		
NUMERO D'ORDINE	UFFIZI	CLASSE	PROVINCIA	FRANCATE	NON FRANCATE	RACCO- MANDATE	ASSI- CURATE	SEMPLICI	DOPPIE	PIEGHI DI CARTE MANO- SCRITTE	CAMPIONI
852	Cavallermaggiore	2	Cuneo	13,217	208	330	*	4,173	689	1,482	117
853	Cava Manara	2	Pavia	9,477	104	391	*	3,978	1,638	2,301	621
854	Cavazzere	2	Venezia	22,100	68	2,724	*	7,085	871	1,482	307
855	Cavaso	2	Treviso	13,650	663	766	*	5,907	884	897	275
856	Cave	2	Roma	4,438	217	398	*	2,977	260	107	*
857	Cavezzo	2	Modena	3,018	91	493	*	819	195	299	*
858	Cavour	2	Torino	16,835	234	1,023	*	3,460	767	1,040	195
859	Cavriago	2	Reggio nell'Emilia	3,224	208	388	*	325	39	26	13
860	Cavriana	2	Manova	2,197	*	308	*	871	39	169	26
861	Cecano	2	Roma	24,605	1,436	1,634	*	6,799	1,378	3,107	182
862	Cecina (Gria Fitto di Cecina)	2	Pisa	32,565	2,197	2,009	*	8,328	1,287	1,443	1,027
863	Cedegolo (Grevo)	2	Brescia	12,324	793	604	*	2,184	208	2,288	*
864	Cefalù	2	Palermo	33,579	3,354	3,430	*	6,994	2,938	1,339	339
865	Ceglie Messapico	2	Lecce	7,462	286	995	*	2,197	988	377	273
866	Celano	2	Aquila	6,071	372	1,070	*	1,361	494	442	26
867	Celenza sul Trigno	2	Chieti	3,438	32	652	*	435	286	333	*
868	CelENZA Valfortore	2	Foggia	6,734	871	646	*	936	320	734	286
869	Celleo	2	Cosenza	6,578	1,703	233	*	676	333	385	*
870	Celle Bulgheria (*)	2	Palermo	403	78	10	*	273	*	*	*
871	Celle Ligure	2	Genova	3,762	117	429	*	2,483	234	429	39
872	Celleeno (**).	2	Roma	3,005	65	135	*	871	325	208	13
873	Cellino Atanasio	2	Teramo	3,289	247	210	*	689	333	351	65
874	Cenculighe	2	Belluno	12,077	4,901	952	*	3,133	884	884	333

(*) 1° dicembre 1883. — (**) 1° settembre 1883.

STAMPE		CORRISPON- DENZE UFFICIALI IN ESENZIONE DI TASSA	TOTALE GENERALE DEGLI OGGETTI DI CORRISPON- DENZA	VALORE DICHIARATO DELLE LETTERE ASSICURATE	PACCHI			VAGLIA EMESSI		VAGLIA PAGATI		RENDITA
PERIODICHE	NON PERIODICHE				IMPOSTATI	DISTRIBUITI		NUMERO	VALORE	NUMERO	VALORE	
13	14	15	16	17	18	IN UFFIZIO	A DOMI- CILIO	21	22	23	24	25
	1,027	1,781	23,254	.	108	288	5	725	52,537 32	415	29,389 67	3,701 .
	8,281	6,175	33,169	.	91	112	8	442	25,163 83	285	12,983 42	1,635 .
	4,810	5,031	45,978	.	539	578	35	2,533	481,911 32	584	69,099 59	9,550 .
	780	923	24,803	.	192	225	40	511	34,592 32	270	15,521 58	2,391 .
13	780	871	10,351	.	98	225	.	195	13,548 09	171	7,186 71	1,582 50
26	2,366	2,052	11,390	.	92	100	2	458	14,528 29	310	15,842 72	1,329 .
	11,154	3,523	40,231	.	255	440	31	1,091	69,079 03	646	51,191 44	5,425 80
	364	1,079	5,666	.	43	29	1	204	7,328 65	906	51,272 94	1,034 .
156	416	325	4,507	.	40	42	2	145	6,435 85	88	4,719 47	721 .
16,861	3,068	14,040	73,130	.	313	894	16	1,014	110,485 83	695	55,129 62	4,627 .
1,339	663	9,542	60,000	.	465	1,095	1	2,244	484,031 85	1,767	141,750 86	11,308 .
65	52	3,081	21,599	.	119	170	10	798	35,687 06	885	72,676 64	2,894 .
	5,135	39,299	98,687	.	1,203	5,841	43	2,687	355,640 77	3,449	217,725 93	11,828 .
	1,937	3,965	18,480	.	393	580	13	1,446	105,492 63	194	22,995 83	3,778 .
195	299	5,031	15,461	.	359	568	6	998	96,970 20	749	44,630 81	3,173 50
	767	6,019	12,222	.	181	340	7	478	48,374 33	187	13,852 88	1,346 .
	39	7,202	17,988	.	55	208	5	447	33,713 54	182	15,353 04	1,157 .
	780	3,874	14,962	.	150	107	8	280	16,762 92	274	34,870 38	842 10
	.	78	842	.	1	.	.	8	311 70	1	15 86	100 .
52	117	390	10,052	.	115	141	1	175	13,969 20	231	20,837 35	2,240 .
52	559	793	6,026	.	37	45	1	185	21,198 77	34	7,963 30	418 20
	377	663	6,424	.	88	117	4	347	24,914 14	51	2,410 79	1,402 .
182	1,040	3,678	28,265	.	96	374	102	723	36,506 48	1,537	104,764 76	4,661 .

1	NUMERO D'ORDINE	2	UFFIZI	3	CLASSE	4	PROVINCIA	5 LETTERE				6 CARTOLINE		7 PIEGHI		8
								5	6	7	8	9	10	11	12	
								FRANCATE	NON FRANCATE	RACCO- MANDATE	ASSI- CURATE	SEMPLICI	DOBBLI	DI CARTE MANO- SCRITTE	CAMPIONI	
875	Geneselli (*)	2	Rovigo	4.095	65	165	*	2.119	637	1.937	78					
876	Centalto	2	Cuneo	21.151	299	569	*	7.928	1.105	1.937	910					
877	Cento	1	Ferrara	22.880	1.053	2.808	32	11.024	1.508	1.092	780					
878	Centuripe	2	Galania	7.397	429	1.042	*	1.313	585	1.118	104					
879	Cepagatti	2	Teramo	7.865	65	583	*	2.769	1.586	1.261	377					
880	Cepponorelli	2	Novara	8.307	143	480	*	1.948	182	442	117					
881	Ceprano	2	Roma	14.989	546	1.247	*	6.045	1.144	507	290					
882	Cerami	2	Galania	4.173	442	386	*	650	598	325	143					
883	Cerano	2	Novara	6.318	104	335	*	2.574	520	234	104					
884	Cercemaggiore	2	Benevento	1.937	169	156	*	845	429	663	*					
885	Cercenasco	2	Torino	4.160	52	523	*	1.079	247	403	*					
886	Cerchiana di Calabria	2	Cosenza	8.333	507	664	*	2.119	442	1.079	351					
887	Cerda	2	Palermo	4.732	156	849	*	1.014	546	351	13					
888	Cerea	2	Verona	16.068	221	1.509	*	5.772	624	3.770	663					
889	Ceres	2	Torino	8.112	52	348	*	1.729	130	1.690	*					
890	Ceresara	2	Mantova	2.002	*	378	*	936	221	793	52					
891	Ceresole d'Alba	2	Cuneo	6.487	78	189	*	1.157	416	624	156					
892	Ceriale	2	Genova	4.043	117	409	*	1.989	390	104	78					
893	Ceriana	2	Porto Maurizio	5.863	286	250	*	1.365	481	104	*					
894	Cerignola	2	Foggia	43.251	1.794	6.850	*	10.803	3.510	3.575	4.160					
895	Cerisano	2	Cosenza	7.007	143	470	*	429	78	3.107	169					
896	Cernusco	2	Cuneo	9.438	962	830	*	3.887	792	1.352	442					
897	Cernobbio	2	Cuneo	45.032	182	1.255	*	11.375	546	338	1.118					

(*) 1° agosto 1883.

STAMPE		CORRISPON- DENZE UFFICIALI IN ESENZIONE DI TASSA	TOTALE GENERALE DEGLI OGGETTI DI CORRISPON- DENZA	VALORE DICHIARATO DELLE LETTERE ASSICURATE	PACCHI			VAGLIA EMESSI		VAGLIA PAGATI		RENDITA	
PERIODICHE	NON PERIODICHE				IMPOSTATI	DISTRIBUITI		NUMERO	VALORE	NUMERO	VALORE		
13	14	15	16	17	18	19	20	21	22	23	24	25	
	104	403	1.144	10.747	.	24	48	8	200	17.314 50	25	4.037 82	719 .
	.	3.094	5.863	42.156	.	92	253	.	605	38.401 11	386	24.750 97	4.045 .
2.630	6.240	9.659	59.707	14.755	722	1.346	85	1.438	376.456 73	1.047	60.081 04	11.421 50	
.	1.040	7.059	20.087	.	186	314	7	1.200	127.713 25	308	35.602 13	3.000 70	
.	2.067	585	17.158	.	173	146	11	462	38.352 80	113	5.716 04	1.752 .	
30	702	884	12.544	.	44	238	5	338	21.914 09	70	6.947 33	1.250 .	
.	5.759	3.718	34.215	.	358	796	4	1.092	90.228 64	610	60.020 77	4.916 .	
.	351	2.184	9.252	.	87	122	.	424	81.660 66	97	10.000 46	1.279 50	
.	.	1.183	11.372	.	92	133	6	248	13.181 02	265	20.198 24	1.266 50	
.	845	1.339	6.383	.	29	46	.	184	11.004 76	57	4.207 60	655 .	
.	.	39	6.513	.	35	22	2	184	10.065 31	51	2.241 56	993 50	
468	3.458	6.448	23.869	.	255	612	10	931	67.500 52	274	32.072 98	2.820 .	
.	117	2.041	9.819	.	168	173	1	632	41.677 48	235	16.306 90	1.856 .	
1.200	1.867	3.311	34.954	.	252	313	42	858	59.244 25	216	17.581 10	6.014 .	
.	195	2.431	14.687	.	27	88	9	361	18.341 40	360	23.752 13	1.889 .	
65	117	507	5.071	.	27	40	.	183	7.174 09	27	2.252 43	770 .	
.	234	533	9.874	.	57	58	6	213	12.807 47	48	8.206 71	1.376 50	
.	169	1.196	8.495	.	23	95	8	229	12.017 04	131	11.443 07	1.150 .	
.	390	962	9.701	.	41	130	5	229	8.961 35	155	8.225 41	981 50	
2.964	1.300	10.959	89.175	.	1.348	2.841	52	5.494	708.728 97	1.423	135.463 70	20.777 .	
52	26	3.978	15.459	.	217	185	2	410	20.538 75	395	42.092 21	877 10	
338	2.977	2.405	23.333	.	218	136	33	406	23.220 37	289	19.522 64	4.023 .	
4.069	1.144	3.133	68.192	.	553	613	95	469	29.797 26	674	61.498 46	7.906 50	

1	NUMERO D'ORDINE	2	UFFIZI	3	CLASSE	4	PROVINCIA	5				LETTERE		CARTOLINE		PIEGHI	
								FRANCATE	NON FRANCATE	RACCO- MANDATE	ASSI- CURATE	SEMPLICI	DOPPIE	DI CARTA MANO- SCRITTE	CAMPIONI		
6	7	8	9	10	11	12											
808	Cerunseo Asinario	2	Milano	6,045	•	547	•	1,820	260	624	106						
809	Cerreto d'Esi	2	Ancona	5,694	208	273	•	1,794	637	806	78						
900	Cerreto di Spoleto	2	Perugia	21,671	351	304	•	1,768	689	2,028	109						
901	Cerreto Guidi	2	Firenze	8,138	663	435	•	2,054	892	702	113						
902	Cerreto Sannita	2	Benevento	13,728	1,391	1,240	•	4,095	884	4,121	•						
903	Cerrina	2	Alessandria	4,290	13	305	•	1,508	325	169	39						
904	Cerraldo	2	Firenze	19,214	975	880	•	4,654	1,144	1,261	100						
905	Cervaro	2	Caserta	10,348	741	1,062	•	4,305	1,326	559	156						
906	Cervere	2	Gaeta	3,432	39	194	•	962	91	1,144	•						
907	Cerveteri	2	Roma	6,110	273	781	•	1,391	338	247	•						
908	Cervia	2	Ravenna	13,182	533	1,487	•	3,293	1,409	1,781	231						
909	Cervinara	2	Avellino	6,643	598	1,516	•	3,055	741	620	•						
910	Cervo	2	Porto Maurizio	7,566	•	248	•	2,990	1,014	•	•						
911	Cerzeto	2	Cosenza	10,426	585	652	•	1,664	1,001	1,781	45						
912	Cesana Torinese	2	Torino	9,090	338	569	•	1,225	273	819	•						
913	Cesano Maderno (*)	2	Milano	2,561	182	256	•	1,443	78	26	13						
914	Cesaro	2	Messina	6,916	429	1,056	•	1,086	845	1,196	130						
915	Cesena	1	Forlì	167,726	8,502	10,840	115	49,998	28,587	24,583	22,731						
916	Cesenatico	2	Forlì	9,633	273	901	•	2,509	481	603	•						
917	Cesi	2	Perugia	1,963	39	332	•	520	52	507	39						
918	Cessole	2	Alessandria	6,513	•	124	•	767	520	559	•						
919	Cetona	2	Siena	14,586	624	791	•	6,110	455	637	104						
920	Cetraro	2	Cosenza	34,393	6,487	1,126	•	3,302	2,275	7,644	5,229						

(*) Dal 1° marzo 1883.

STAMPE		CORRISPON- DENZE UFFICIALI IN ESENZIONE DI TASSA	TOTALE GENERALE D EGGI OGGETTI DI CORRISPON- DENZA	VALORE DICHIARATO DELLE LETTERE ASSICURATE	PACCHI			VAGLIA EMESSI		VAGLIA PAGATI		RENDITA		
PERIODICHE	NON PERIODICHE				IMPOSTATI	DISTRIBUITI	NUMERO	VALORE	NUMERO	VALORE				
13	14	15	16	17	18	IN UFFIZIO					A DOMI- CILIO	19	20	21
.	815	1.235	11.571	.	91	75	7	207	9,469 42	71	6,433 81	1,512 90		
.	26	2.441	11,960	.	148	124	1	476	29,603 87	339	21,833 88	1,664 .		
.	.	2.015	28,965	.	128	143	.	239	10,932 01	160	12,412 90	1,199 50		
65	13	2.158	15,203	.	82	110	8	387	14,443 41	218	15,642 95	1,603 .		
.	.	16,237	44,696	.	361	1,120	.	1,056	123,982 78	1,519	137,827 19	5,338 50		
104	364	1,011	8,131	.	49	72	1	339	19,417 13	154	17,130 91	2,449 60		
819	1,755	1,534	33,237	.	204	259	12	743	69,488 82	386	41,130 40	4,252 .		
143	1,638	1,784	25,062	.	618	563	.	616	52,608 35	586	39,406 72	2,927 .		
338	.	1,590	7,700	.	20	83	18	239	10,114 95	64	2,845 16	768 .		
.	26	910	9,876	.	94	272	3	753	44,603 36	108	8,062 90	2,715 50		
.	1,420	4,819	31,218	.	150	532	20	1,191	174,281 01	409	25,370 65	4,014 .		
.	988	6,578	20,769	.	157	311	11	674	40,757 23	527	49,235 61	3,086 .		
.	.	884	12,702	.	61	84	1	132	5,286 55	174	15,456 48	1,764 .		
.	3,835	8,567	28,966	.	219	292	22	849	41,712 75	395	42,092 21	2,340 .		
52	637	2,106	15,038	.	69	205	26	493	37,208 98	657	42,006 72	2,746 .		
65	442	572	5,638	.	25	39	3	116	9,228 35	18	3,042 47	945 15		
.	2,067	4,862	18,567	.	213	359	4	1,006	219,933 66	367	54,771 90	2,894 .		
53,900	90,558	98,111	557,644	64,213 47	2,550	5,332	329	5,465	804,621 77	3,973	275,774 87	35,391 .		
130	234	4,537	19,361	.	113	256	4	1,038	80,524 16	967	97,354 33	3,207 .		
.	.	559	4,011	.	85	96	.	338	15,803 13	102	6,044 81	756 25		
104	52	884	9,523	.	21	38	2	173	9,787 41	78	4,746 62	1,150 .		
.	1,287	3,588	28,182	.	400	696	8	971	83,392 22	1,166	52,744 50	4,312 .		
6838	57,278	14,677	140,148	.	295	320	.	1,248	92,519 40	818	86,212 18	3,080 .		

NUMERO D'ORDINE 1	UFIZI 2	CLASSE 3	PROVINCIA 4	LETTERE				CARTOLINE		PIEGHI DI CARTE MANO- SCRITTE 11	CAMPIONI 12
				FRANCATE 5	NON FRANCATE 6	RACCO- MANDATE 7	ASSI- CURATE 8	SEMPLICI 9	DOPIE 10		
921	Ceva	2	Cuneo	44,421	312	2,200	.	14,560	1,443	2,613	76
922	Châtillon	2	Torino	87,373	845	1,172	.	2,301	1,391	3,185	52
923	Cherasco	2	Cuneo	25,285	1,014	1,399	.	4,589	1,170	1,092	231
924	Chialamberto	2	Torino	5,499	78	295	.	1,274	39	208	.
925	Chianciano	2	Siena	11,011	26	1,055	.	250	416	312	18
926	Chianusi	2	Pisa	8,229	104	391	.	2,457	117	572	.
927	Chiaravalle Gulfi	2	Siracusa	6,552	130	1,664	.	1,352	416	507	1
928	Chiaravalle	2	Sassari	1,924	91	266	.	247	78	260	.
929	Chiaravalle	2	Ancona	24,063	234	1,769	.	8,993	1,586	1,027	100
930	Chiaravalle Centrale	2	Catanzaro	6,942	117	1,230	.	2,535	882	546	5
931	Chieri	2	Brescia	42,731	624	3,628	.	7,969	1,404	1,508	364
932	Chiaromonte	2	Potenza	9,685	3,965	1,494	.	1,014	663	949	28
933	Chiavari	1	Genova	163,163	13,702	7,884	2	35,142	6,214	8,723	9,246
934	Chiavazza	2	Novara	14,781	.	538	.	3,731	117	156	2,158
935	Chiavenna	1	Sondrio	82,836	1,196	3,865	8	20,410	1,183	2,002	70
936	Chieri	1	Torino	68,900	1,170	2,974	3	24,102	1,872	2,067	2,249
937	Chieti	0	Chieti	235,352	7,579	23,146	13	93,145	22,451	9,633	5,615
938	Chienti	2	Foggia	6,435	286	461	.	2,158	1,274	858	7
939	Chignolo d'Isola	2	Bergamo	4,576	26	291	.	1,287	52	1,040	13
940	Chignolo Po	2	Pavia	17,758	182	766	.	6,253	1,417	2,860	561
941	Chioggia	2	Venezia	54,353	3,302	3,356	.	17,761	1,768	2,015	54
942	Chiomonte	2	Torino	7,826	65	339	.	2,080	377	169	3
943	Chivoro (*)	2	Sondrio	143	.	23	.	104	26	.	.

(*) Dal 1° dicembre 1883.

1	NUMERO D'ORDINE	2	UFFIZI	3	CLASSE	4	PROVINCIA	5 LETTERE				6 CARTOLINE		7 PIEGHI	
								5	6	7	8	9	10	11	12
								FRANCATE	NON FRANCATE	RACCO- MANDATE	ASSI- CURATE	SEMPLICI	DOPPIE	DI CARTE MANO- SCRITTE	CAMPIONI
944	Chiusa di Pesio	2	Cuneo	15,158	508	530	-	3,640	520	442	32				
945	Chiusa Forte	2	Udine	22,286	2,392	518	*	2,756	364	247	11				
946	Chiusano San Domenico	2	Avellino	4,082	689	379	*	1,415	455	949	*				
947	Chiusa Selafani	2	Palermo	8,339	437	1,699	*	1,590	572	143	*				
948	Chiusavecchia	2	Porto Maurizio	4,293	26	192	*	1,092	429	260	*				
949	Chiusdino	2	Sienna	6,461	13	554	*	1,708	195	1,500	15				
950	Chiusi	2	Sienna	14,001	247	1,266	*	7,281	1,001	962	10				
951	Chivasso	2	Torino	44,782	273	2,142	*	15,368	2,119	1,830	79				
952	Chianciana	2	Grosseto	8,208	221	1,426	*	507	273	117	18				
953	Chignone	2	Genova	18,694	8489	2,186	*	4,966	832	4,329	139				
954	Ciechano	2	Caserta	10,432	981	790	*	3,380	1,079	962	11				
955	Ciegnolo	2	Cremona	5,915	481	195	*	1,287	403	1,326	76				
956	Cigliano	2	Novara	16,107	307	857	*	3,744	871	2,691	33				
957	Ciavegna	2	Pavia	4,511	52	506	*	1,118	351	65	11				
958	Cimbro (Verghio)	2	Milano	4,667	91	878	*	793	39	130	*				
959	Cimuna	2	Palermo	5,408	63	1,221	*	1,586	936	1,677	7				
960	Ciniffite	2	Caserta	4,511	494	732	*	1,131	923	728	36				
961	Cinigia del Botti	2	Catania	4,862	91	512	*	1,664	325	169	*				
962	Cingoli	2	Macerata	10,907	221	1,070	*	3,913	1,794	546	19				
963	Cingurano	2	Grosseto	4,185	91	300	*	1,248	299	585	9				
964	Cinisi	2	Palermo	5,096	351	942	*	2,509	1,222	1,378	49				
965	Cinquedonne	2	Reggio di Calabria	6,786	468	786	*	2,132	1,339	663	29				
966	Ciré	2	Torino	36,010	793	1,530	*	7,111	307	2,093	58				

STAMPE		CORRISPON- DENZE UFFICIALI IN ESENZIONE DI TASSA	TOTALE GENERALE DEGLI OGGETTI DI CORRISPON- DENZA	VALORE DICHIARATO DELLE LETTERE ASSICURATE	PACCHI			VAGLIA EMESSI		VAGLIA PAGATI		RENDITA
PERIODICHE	NON PERIODICHE				IMPOSTATI	DISTRIBUITI IN UFFIZIO	A DOMI- CILIO	NUMERO	VALORE	NUMERO	VALORE	
13	14	15	16	17	18	19	20	21	22	23	24	25
	4.421	3.354	28.415	.	156	378	31	630	31,086 23	1.011	71,925 84	3,628 .
	767	1.248	30,721	.	73	100	9	568	26,956 09	494	42,722 33	2,768 .
273	1.001	2.574	11,507	.	74	109	1	310	12,591 24	209	22,286 46	968 .
	390	6.500	19,660	.	451	732	3	1.319	213,079 96	453	57,905 50	3,956 .
	442	208	6,913	.	28	29	4	279	8,623 53	134	4,911 05	1,003 40
	117	2.899	13,723	.	174	233	11	485	31,754 99	213	20,353 43	1,911 .
	1.820	2.860	29,854	.	313	650	12	1.318	93,687 07	529	62,132 15	5,456 .
2.288	13,878	10,894	94,163	.	710	953	100	1,787	193,265 45	2,059	142,972 52	13,070 50
	195	2.301	13,490	.	237	547	.	1,174	104,246 20	203	39,878 49	2,997 50
1.274	.	3,874	46,074	.	185	458	140	922	57,071 66	957	97,959 75	5,475 70
494	2.509	7,665	28,701	.	88	137	1	517	24,597 05	339	14,526 29	2,463 .
1.066	780	975	13,013	.	36	49	13	168	6,370 55	33	2,616 19	1,169 .
	3,120	3,523	31,953	.	216	200	3	1,124	287,704 08	2,059	139,830 98	4,450 .
	299	1,469	8,384	.	84	78	1	272	13,898 30	482	37,623 03	1,770 .
	104	377	7,079	.	62	76	22	525	27,461 35	449	41,370 86	2,030 .
91	299	694	12,055	.	191	241	2	871	58,725 93	216	42,644 67	1,969 .
	1,755	611	11,083	.	51	19	.	216	16,186 37	90	14,837 81	1,987 .
	2,197	1,677	11,527	.	74	87	5	333	12,390 33	122	6,887 53	1,517 .
3.302	3,263	7,280	32,426	.	473	882	8	1,779	126,933 95	572	38,590 44	4,930 .
624	91	1,690	9,564	.	57	108	11	466	32,931 50	113	10,931 46	1,361 .
221	793	2,509	15,515	.	161	137	2	604	67,554 04	200	9,018 28	2,203 .
2.808	845	4,888	21,014	.	267	394	.	690	63,935 58	213	11,951 28	1,954 .
1.391	6,435	10,179	66,634	.	1,337	1,030	24	928	63,291 86	1,525	65,827 88	8,319 .

NUMERO D'ORDINE	UFFIZI	CLASSE	PROVINCIA	LETTERE				CARTOLINE		PIEGHI	CAMPIONI
				FRANCATE	NON FRANCATE	RAZION- MANDATE	ASSI- CURATE	SEMPLICI	DOPIE	DI CARTE MANO- SCRITTE	
1	2	3	4	5	6	7	8	9	10	11	12
967	Cirò	2	Catanzaro	7,930	130	1,625	,	3,440	897	272	286
968	Cisano	2	Genova	6,084	1,144	469	,	1,508	312	962	195
969	Cisago	2	Milano	4,173	182	265	,	1,144	156	338	39
970	Cisterna di Roma	2	Roma	13,305	312	964	,	2,600	871	234	52
971	Cisternino	2	Bari	5,252	52	499	,	2,184	598	585	,
972	Citerna	2	Perugia	9,529	156	324	,	2,665	1,029	7,111	2,717
973	Cittadella	2	Padova	40,794	1,066	3,401	,	1,745	1,482	1,313	741
974	Città della Pieve	2	Perugia	15,314	221	1,375	,	6,521	1,248	949	30
975	Città di Castello	2	Perugia	44,135	702	4,066	,	10,751	1,651	2,847	335
976	Cittaducale	2	Aquila	10,205	1,066	1,670	,	3,497	1,859	2,262	60
977	Cittanova	2	Reggio di Calabria	9,633	312	1,347	,	572	429	1,196	,
978	Cittareale	2	Aquila	2,392	234	374	,	91	,	208	,
979	Città Sant'Angelo	2	Teramo	25,714	338	1,296	,	5,499	2,093	2,574	156
980	Cittiglio	2	Como	7,345	26	497	,	2,054	195	325	39
981	Cividale	2	Udine	90,181	3,471	3,526	,	13,910	1,638	2,379	3,029
982	Cividale Alpino	2	Brescia	5,031	338	360	,	1,352	156	507	,
983	Civita Campomariano	2	Campobasso	7,995	91	634	,	2,314	1,261	,	,
984	Civita Castellana	2	Roma	27,365	2,574	1,971	,	7,839	1,807	1,040	39
985	Civitanova del Sannio	2	Campobasso	3,354	314	540	,	598	221	143	13
986	Civitanova Marche	2	Macerata	10,413	286	1,017	,	3,159	832	273	104
987	Civitaquana	2	Teramo	4,342	260	301	,	338	221	1,144	39
988	Civitavecchia	1	Roma	297,821	3,482	10,309	30	24,375	5,096	4,303	2,652
989	Civitella Casanova	2	Teramo	5,577	130	390	,	1,287	702	1,018	91

STAMPE		CORRISPON- DENZE UFFICIALI IN ESENZIONE DI TASSA	TOTALE GENERALE DEGLI OGGETTI DI CORRISPON- DENZA	VALORE DICHIARATO DELLE LETTERE ASSICURATE	PACCHI			VAGLIA EMESSI		VAGLIA PAGATI		RENDITA
PERIODICHE	NON PERIODICHE				IMPOSTATI	DISTRIBUITI		NUMERO	VALORE	NUMERO	VALORE	
13	14	15	16	17	18	19	20					21
.	936	5,395	20,911	.	300	810	8	1,630	226,135 15	748	63,391 70	4,620 .
.	494	1,625	12,793	.	98	78	8	179	6,204 93	176	9,851 61	1,000 .
455	39,041	273	46,066	.	24	57	.	181	5,155 70	138	13,771 28	1,630 30
.	221	1,534	20,093	.	326	487	7	1,711	120,992 60	561	123,657 16	4,445 .
.	676	2,080	11,926	.	158	276	3	684	28,027 50	114	14,503 79	1,534 50
307	11,739	2,478	38,227	.	119	84	.	247	30,185 57	106	16,821 44	879 .
.	3,770	10,231	64,543	.	858	938	18	2,280	253,195 52	1,349	108,496 45	13,395 .
.	2,522	7,644	36,254	.	395	857	7	1,696	154,504 74	605	47,711 48	5,192 .
.	22,087	12,363	89,135	.	2,614	3,098	71	3,857	505,932 24	2,454	269,263 43	17,237 .
.	520	32,305	54,034	.	489	1,115	22	1,934	128,883 92	1,030	39,752 23	5,264 .
182	377	5,330	9,378	.	303	646	.	1,190	106,785 91	454	36,090 96	3,285 .
13	117	910	4,339	.	70	132	8	337	32,569 47	196	21,727 84	803 .
.	6,123	6,552	50,345	.	595	1,002	2	1,390	123,868 45	709	55,641 28	4,869 .
26	897	715	12,119	.	101	181	.	316	23,193 48	673	73,758 22	2,204 .
3,120	5,148	48,139	174,541	.	768	1,360	27	2,785	378,162 53	1,476	90,657 86	13,493 .
.	208	819	8,771	.	40	65	12	233	12,154 .	170	11,227 73	1,141 .
.	.	5,304	17,599	.	111	241	1	709	24,282 56	310	13,094 16	1,299 .
.	4,303	7,631	54,569	.	761	1,584	41	2,319	204,074 86	1,956	165,312 95	8,948 50
91	624	1,443	7,341	.	120	149	.	467	85,341 20	271	51,842 02	1,501 60
.	2,574	4,667	23,325	.	305	543	.	1,139	90,313 94	729	39,423 36	4,052 .
.	598	1,534	8,777	.	100	106	1	316	22,475 .	81	2,158 22	1,005 50
9,087	8,703	24,713	389,941	34,219 50	4,407	66,746	324	11,396	2,514,297 74	8,173	631,727 18	56,003 .
845	1,066	4,030	15,136	.	167	216	.	403	21,971 86	148	17,025 16	1,250 .

1	NUMERO D'ORDINE	2	UFFIZI	3	CLASSE	4	PROVINCIA	5 LETTERE				6 CARTOLINE		11	12
								5	6	7	8	9	10		
								FRANCATE	NON FRANCATE	RACCO- MANDATE	ASSI- CURATE	SEMPLICI	DOPPIE	DI CARTE MANO- SCRITTE	CAMPIONI
990	Civitella d'Agliano.....	2	Roma.....	3.146	117	208	*	1.193	338	468	26				
991	Civitella del Tronto.....	2	Teramo.....	6.188	195	611	*	1.225	182	1.287	*				
992	Civitella di Romagna.....	2	Forlì.....	8.515	26	616	*	1.963	416	299	26				
993	Civitella Roveto.....	2	Aquila.....	14.092	728	676	*	2.873	1.235	1.183	91				
994	Cizzolo (Viadana).....	2	Mantova.....	2.925	78	452	*	806	273	104	*				
995	Cisone.....	2	Bergamo.....	21.762	845	1.692	*	3.302	520	1.768	78				
996	Coazze.....	2	Torino.....	2.652	39	145	*	208	26	130	*				
997	Cocaglio.....	2	Brescia.....	10.127	52	408	*	5.044	1.326	1.196	392				
998	Cocconato.....	2	Alessandria.....	14.287	338	854	*	2.077	273	2.327	247				
999	Cocquio.....	2	Como.....	7.631	65	583	*	2.678	728	143	*				
1000	Codigoro.....	2	Ferrara.....	19.760	455	1.960	*	6.682	2.652	2.367	1.014				
1001	Codogno.....	1	Milano.....	90.683	260	7.244	5	43.729	2.184	2.315	910				
1002	Codroipo.....	2	Udine.....	52.956	1.235	2.144	*	5.005	1.092	537	169				
1003	Codronghians.....	2	Sassari.....	1.144	104	159	*	156	26	*	*				
1004	Cozzola.....	2	Novara.....	20.046	78	1.133	*	3.250	416	425	2.571				
1005	Coguloto.....	2	Genova.....	10.777	65	671	*	3.107	962	533	104				
1006	Colico.....	2	Como.....	12.649	598	898	*	4.602	754	1.404	890				
1007	Collagna.....	2	Reggio nell'Emilia.....	4.589	221	276	*	1.040	455	520	13				
1008	Collecorsino.....	2	Teramo.....	5.135	728	250	*	1.911	1.481	988	897				
1009	Colledara.....	2	Chieti.....	3.497	1.326	312	*	858	494	507	*				
1010	Colte di Val d'Elia.....	2	Sienna.....	29.783	156	1.815	*	10.790	436	1.235	299				
1011	Collegno.....	2	Torino.....	7.176	52	731	*	2.168	546	390	273				
1012	Colle Salveti.....	2	Pisa.....	7.085	130	484	*	2.301	328	234	65				

STAMPE		CORRISPON- DENZE UFFICIALI IN ESENZIONE DI TASSA	TOTALE GENERALE DEGLI OGGETTI DI CORRISPON- DENZA	VALORE DICHIARATO NELLE LETTERE ASSICURATE	PACCHI			VAGLIA EMESSI		VAGLIA PAGATI		RENDITA
PERIODICHE	NON PERIODICHE				IMPOSTATI	DISTRIBUITI IN UFFIZIO	A DOMI- CILIO	NUMERO	VALORE	NUMERO	VALORE	
13	14	15	16	17	18	19	20	21	22	23	24	25
.	507	1.131	7.137	.	38	100	.	163	45.745 51	78	6.759 54	1.035 .
.	1.820	5.291	16.809	.	239	273	9	637	34.050 80	445	20.559 04	1.704 .
.	91	3.744	15.696	.	173	249	2	778	63.421 59	235	15.750 14	2.266 20
1.443	468	8.177	30.966	.	311	503	109	727	37.433 61	412	31.433 69	2.442 .
.	91	1.144	5.873	.	67	66	2	223	7.001 93	303	15.902 62	1.100 .
.	1.001	14.183	45.151	.	445	610	71	1.536	254.443 20	2.338	165.710 78	7.934 .
156	91	260	3.707	.	7	42	.	113	3.707 91	161	8.362 60	703 .
.	2.418	2.145	23.028	.	46	103	11	272	14.875 70	142	10.617 08	1.610 .
650	7.579	5.772	35.304	.	294	301	24	818	75.972 11	1.069	73.353 68	3.838 50
.	2.821	1.066	15.715	.	116	100	25	241	15.745 29	445	45.005 20	2.572 .
1.404	.	3.341	39.935	.	432	611	4	1.688	121.522 37	699	77.281 16	6.336 50
2.925	47.567	16.250	215.172	1.314 .	2.632	1.539	395	2.573	681.043 34	3.736	294.385 85	31.650 .
.	156	3.978	67.242	.	541	636	31	1.816	236.924 59	2.198	122.956 80	10.073 .
.	.	819	2.408	.	24	80	.	138	3.152 36	25	739 17	301 .
17.500	6.712	3.900	56.094	.	554	576	41	725	46.727 83	324	33.191 14	5.012 .
.	962	1.898	19.079	.	42	169	23	349	15.243 97	246	35.991 54	2.480 .
650	234	1.001	23.680	.	166	259	.	698	31.566 74	266	25.706 92	3.471 .
351	65	3.276	10.806	.	80	189	20	283	15.112 01	181	8.693 89	1.306 .
.	2.275	1.963	15.628	.	66	95	.	272	20.064 02	140	7.922 47	843 .
.	.	1.521	8.515	.	268	337	13	412	33.375 88	491	21.780 88	1.370 .
10.972	3.744	8.281	59.011	.	684	1.194	27	2.129	162.202 55	1.156	141.569 56	9.989 .
.	1.638	1.300	14.274	.	213	148	15	283	15.112 01	181	8.693 89	2.271 .
338	364	1.755	13.094	.	72	150	.	544	25.020 78	231	13.100 08	2.350 .

1	2	3	4	LETTERE				CARTOLINE		PIEGHI		12
				5	6	7	8	9	10	11		
NUMERO D'ORDINE	UFFIZI	CLASSE	PROVINCIA	FRANCATE	NON FRANCATE	RACCO- MANDATE	ASSI- CURATE	SEMPLICI	DOBBLI	DI CARTE BIANCO- SCRITTE	CAMPIONI	
1013	Colle Saunla	2	Benevento	6,908	689	981	*	1,157	689	1,703	390	
1014	Collesano	2	Palermo	7,744	325	1,356	*	2,015	416	542	52	
1015	Colletorto (*)	2	Campobasso	2,249	247	208	*	520	442	299	101	
1016	Collano	2	Salerno	11,466	2,000	502	*	1,430	689	1,040	52	
1017	Colla del Fronte	2	Ascoli Piceno	5,473	26	442	*	1,002	637	624	91	
1018	Collio	2	Brescia	2,548	26	224	*	780	260	611	26	
1019	Colobraro	2	Polenza	3,730	637	853	*	403	208	260	*	
1020	Colonna (Copparo)	2	Ferrara	4,121	65	378	*	588	231	390	13	
1021	Colonna Veneta	2	Verona	28,297	130	2,449	*	8,372	1,391	2,327	1,508	
1022	Colongo al Serio	2	Bergamo	3,510	104	145	*	2,145	351	364	130	
1023	Colonnella	2	Teramo	3,081	26	302	*	1,677	325	221	26	
1024	Colorno	2	Parma	18,565	962	1,585	*	2,925	715	1,261	361	
1025	Colosimi	2	Cosenza	6,578	1,417	274	*	858	273	247	52	
1026	Comacchio	2	Ferrara	26,273	273	2,716	*	10,036	1,157	962	169	
1027	Comigliana	2	Udine	13,156	1,326	638	*	2,223	91	338	*	
1028	Comelleo Superiore	2	Belluno	5,291	910	667	*	1,183	286	702	13	
1029	Comiso	2	Siracusa	19,878	892	3,901	*	3,536	2,938	1,989	377	
1030	Comitini	2	Trigenti	4,173	104	1,194	*	767	286	312	*	
1031	Commissaggio	2	Mantova	2,782	39	453	*	715	221	169	*	
1032	Como	D	Como	478,439	3,276	39,268	51	112,814	14,456	14,872	14,820	
1033	Comunanza	2	Ascoli Piceno	4,069	65	373	*	871	156	234	26	
1034	Conca della Campania	2	Caserta	4,498	416	466	*	1,703	624	676	117	
1035	Concesio	2	Brescia	1,742	*	155	*	1,002	156	559	*	

(*) Dal 1° luglio.

STAMPE		CORRISPON- DENZE UFFICIALI IN ESENZIONE DI TASSA	TOTALE GENERALE DEGLI OGGETTI DI CORRISPON- DENZA	VALORE DICHIARATO DELLE LETTERE ASSICURATE	PACCHI			VAGLIA EMESSI		VAGLIA PAGATI		RENDITA		
PERIODICHE	NON PERIODICHE				IMPOSTATI	DISTRIBUITI	NUMERO	VALORE	NUMERO	VALORE				
13	14	15	16	17	18	IN UFFIZIO					A DOMI- CILIO	19	20	21
84	4,251	8,190	25,902	.	187	321	.	702	55,586 86	334	23,648 76	2,351	.	
208	3,211	5,850	21,719	.	333	602	8	1,212	75,908 30	344	30,081 91	3,150	.	
.	.	897	4,966	.	63	69	2	313	31,675 07	22	1,098 42	721 50	.	
130	2,561	3,198	23,758	.	151	310	3	643	27,469 18	295	48,745 12	2,365	.	
112	234	1,144	10,205	.	164	114	2	329	11,401 38	68	3,095 66	1,316	.	
78	52	468	5,073	.	27	35	1	103	4,839 96	115	4,705 42	620	.	
.	325	780	7,196	.	104	237	2	443	41,196 07	115	21,646 84	1,220	.	
.	.	897	6,686	.	75	140	7	290	21,033	42	3,446 72	908	.	
.	7,319	4,100	55,893	.	748	646	65	1,812	124,942 44	652	47,755 35	8,440	.	
65	.	.	6,814	.	25	34	.	216	6,310 41	54	5,722 35	620	.	
65	195	1,521	7,499	.	112	189	1	371	23,099 10	107	6,884 50	1,301 50	.	
.	1,977	3,783	32,127	.	395	465	49	943	176,712 62	860	62,258 75	4,868	.	
.	676	2,080	12,455	.	178	173	.	354	19,844 35	244	30,461 53	1,109 50	.	
.	6,006	16,432	64,024	.	2,026	2,254	74	2,404	326,526 95	1,408	80,018 20	10,234	.	
221	78	3,549	21,620	.	119	298	21	702	57,984 51	1,213	107,617 96	3,932	.	
468	91	2,704	12,315	.	62	248	26	694	38,290 33	371	19,591 74	1,740	.	
.	4,017	10,140	47,668	.	1,024	1,623	6	2,533	305,283 14	606	110,723 07	7,851	.	
78	234	2,392	9,540	.	120	278	1	869	75,464 68	101	8,117 62	2,260	.	
.	832	351	5,562	.	48	45	1	304	14,856 17	106	8,326 04	1,090	.	
475,787	35,584	136,022	1,315,386	89,960	20,861	12,475	3,773	9,205	3,256,628 58	15,176	1,727,922 45	126,130 44	.	
.	.	1,131	6,925	.	115	120	.	481	33,301 24	100	5,811 75	1,195	.	
.	715	572	9,787	.	137	189	12	492	19,327 83	120	13,933 28	2,176	.	
.	.	1,196	4,900	.	20	31	3	161	8,653 46	72	1,433 95	824	.	

1	2	3	4	LETTERE				CARTOLINE		11	12
				5	6	7	8	9	10		
UFFIZI				PROVINCIA				PIEGHI		CAMPIONI	
NUMERO D'ORDINE				CLASSE				DI CARTE		MANO-	
				FRANCATE				SCRITTE		SCRITTE	
				NON				SEMPLICI		DOPPIE	
				FRANCATE				RACCO-		ASSI-	
				MANDATE				CURATE			
1036	Concordia	2	Modena	15,093	533	1,318	*	4,333	975	1,391	328
1037	Concorezzo	2	Milano	4,732	26	278	*	1,313	208	208	46
1038	Condove	2	Torino	7,462	91	325	*	1,677	104	520	*
1039	Concgliano	1	Treviso	104,710	9,265	8,180	15	35,880	9,243	4,862	6,227
1040	Condenza	2	Pavia	5,291	130	237	*	1,105	364	884	51
1041	Conselice	2	Ravenna	7,982	65	756	*	1,183	273	1,300	*
1042	Conselve	2	Padova	18,538	273	1,807	*	2,769	650	1,885	217
1043	Contarina	2	Rovigo	16,978	299	1,393	*	3,614	754	1,157	221
1044	Contessa	2	Palermo	4,617	78	884	*	637	351	2,641	36
1045	Contigliano	2	Perugia	4,172	*	368	*	832	290	181	50
1046	Contursi	2	Salerno	5,798	1,290	625	*	1,573	650	468	*
1047	Conversano	2	Bari	9,308	390	1,166	*	4,615	1,222	923	312
1048	Conzano (*)	2	Alessandria	962	*	46	*	390	52	104	*
1049	Copertino	2	Lecce	5,590	221	550	*	1,521	611	1,014	*
1050	Copparo	2	Ferrara	19,357	338	1,549	*	4,472	650	1,456	13
1051	Corato	2	Bari	44,278	637	4,957	*	17,697	6,305	4,511	8,728
1052	Corbetta	2	Milano	6,799	*	332	*	4,004	130	416	*
1053	Corbola	2	Rovigo	3,107	13	406	*	1,010	403	377	*
1054	Corchia Anticimelli	2	Lucca	4,251	741	494	*	429	91	13	50
1055	Cori	2	Roma	8,476	156	1,154	*	4,212	689	497	91
1056	Coriano	2	Forlì	6,253	52	680	*	1,261	290	507	*
1057	Corigliano Calabro	2	Cosenza	31,434	4,446	2,714	*	7,280	2,951	2,314	665
1058	Corigliano d'Otranto	2	Lecce	4,680	195	391	*	832	481	442	50

(*) Dal 1° maggio.

STAMPE		CORRISPON- DENZE UFFICIALI IN ESENZIONE DI TASSA	TOTALE GENERALE DEGLI OGGETTI DI CORRISPON- DENZA	VALORE DICHIARATO DELLE LETTERE ASSICURATE	PACCHI IMPOSTATI	PACCHI DISTRIBUITI		VAGLIA EMESSI		VAGLIA PAGATI		RENDITA
PERIODICHE	NON PERIODICHE					IN UFFIZIO	A DOMI- CILIO	NUMERO	VALORE	NUMERO	VALORE	
13	14	15	16	17	18	19	20	21	22	23	24	25
	767	3302	27.750	,	420	366	22	1073	74.570 19	1.238	68.418 71	4.580 ,
52		624	7.467	,	28	26	,	110	2.985 59	29	1.358 95	1.382 ,
39	143	1.461	11.622	,	76	133	12	469	22.876 87	582	41.763 04	2.229 ,
20.224	14.547	22.685	297.847	4.854 50	2.396	4.544	232	592	37.148 69	206	10.324 43	41.263 50
143	182	923	9.610	,	39	41	11	232	13.322 58	53	1.817 95	1.401 ,
	421	2.327	14.367	,	98	230	1	650	31.093 04	178	15.142 55	2.220 ,
1.248	2.964	8.411	38.882	,	166	274	71	1.502	352.440 61	447	42.712 94	5.500 ,
	572	3.458	24.446	,	206	365	137	1.017	90.495 09	323	42.403 73	4.993 50
	312	3.211	14.170	,	129	139	,	705	106.299 20	576	68.804 42	2.460 ,
	741	1.495	8.376	,	25	281	2	554	29.292 80	98	7.499 86	1.317 50
	1.144	2.821	14.288	,	120	234	,	502	49.349 14	204	15.062 05	1.650 ,
234	1.638	4.381	24.189	,	606	938	82	1.334	99.772 82	1.050	31.854 55	4.810 ,
117	507	299	2.477	,	5	23	4	90	7.856 11	28	3.207 66	271 40
	3.765	2.405	15.617	,	265	233	3	554	22.676 98	126	4.990 98	1.942 ,
1.235	3.185	6.318	38.573	,	360	648	66	1.709	367.664 89	466	43.080 64	6.908 50
	64.428	13.104	164.705	,	1.148	2.118	26	2.984	504.046 87	750	92.039 28	12.169 50
663		792	13.046	,	31	65	2	278	15.625 41	123	8.098 79	1.562 50
	949	1.365	7.690	,	78	54	7	253	15.504 54	68	3.867 18	1.015 ,
546	13	442	7.046	,	26	91	,	274	12.610 03	287	31.529 42	1.984 ,
	1.417	2.366	19.458	,	258	530	1	1.046	65.324 35	502	85.330 94	3.657 ,
	1.079	4.511	14.003	,	120	308	24	587	14.817 16	467	23.917 73	2.208 ,
9.633	1.898	11.141	74.474	,	796	1.751	34	3.600	321.229 78	1.270	158.791 53	10.625 ,
52	228	676	7.983	,	164	170	28	349	18.472 39	90	10.081 94	1.225 50

1	2	3	4	LETTERE				CARTOLINE		11	12				
				5	6	7	8	9	10						
NUMERO D'ORDINE				PROVINCIA				FRANCATE	NON FRANCATE	RACCOMANDATE	ASSICURATE	SEMPLICI	DOPPIE	PIEGHI DI CARTE MANOSCRITTE	CAMPIONI
UFFIZI															
1059	Corinaldo	2	Ancora	10,348	260	619	*	2,171	585	611	296				
1060	Cortio	2	Torino	7,366	1,300	389	*	2,431	650	767	*				
1061	Cortone	2	Palermo	19,409	2,132	4,005	*	5,902	1,820	715	26				
1062	Cortico Perliera	2	Potenza	8,476	1,482	1,403	*	1,339	650	1,131	169				
1063	Cornate	2	Milano	4,329	*	384	*	1,716	689	260	32				
1064	Cornegliano d'Alba	2	Cuneo	8,645	*	631	*	2,587	663	1,118	*				
1065	Corneto Tarquinia	2	Roma	36,322	260	3,242	*	8,411	858	936	819				
1066	Cornigliano	2	Genova	10,283	117	916	*	4,121	429	221	245				
1067	Corniglio	2	Parma	6,591	507	421	*	715	334	559	26				
1068	Corchuda	2	Treviso	11,726	637	1,043	*	2,873	858	533	145				
1069	Correggio	2	Reggio nell'Emilia	26,442	195	1,847	*	5,346	312	533	416				
1070	Corropoli	2	Teramo	5,538	26	440	*	2,626	351	143	299				
1071	Corseco	2	Milano	23,804	65	547	*	5,447	442	1,716	130				
1072	Coriale	2	Calanzano	3,484	299	691	*	403	117	260	*				
1073	Corlemonforte	2	Piacenza	9,035	234	1,179	*	2,081	376	1,183	1,104				
1074	Corlemonghia	2	Cuneo	25,623	663	1,405	*	7,345	1,469	4,654	481				
1075	Corleno	2	Brescia	3,172	156	220	*	988	546	624	*				
1076	Corleolona	2	Pavia	17,281	663	1,083	*	1,825	1,131	2,782	829				
1077	Corlona	1	Arezzo	57,525	1,222	3,143	14	15,860	1,859	3,217	1,846				
1078	Cosenza	0	Cosenza	315,407	28,735	26,725	9	32,110	15,171	15,782	5,220				
1079	Cossano Belbo	2	Cuneo	4,329	130	173	*	1,326	650	533	32				
1080	Cossato	2	Novara	18,889	195	792	*	4,381	819	2,752	2,406				
1081	Cossiga	2	Novara	7,618	*	358	*	2,054	182	*	117				

STAMPE		CORRISPON- DENZE UFFICIALI IN ESENZIONE DI TASSA	TOTALE GENERALE DEGLI OGGETTI DI CORRISPON- DENZA	VALORE DICHIARATO DELLE LETTERE ASSICURATE	PACCHI			VAGLIA EMESSI		VAGLIA PAGATI		RENDITA
PERIODICHE	NON PERIODICHE				IMPOSTATI	DISTRIBUITI		NUMERO	VALORE	NUMERO	VALORE	
13	14	15	16	17	18	19	20					21
	1,118	2,106	18,026	.	269	441	6	338	49,246 26	285	18,048 98	3,490 .
273	.	2,613	15,789	.	70	152	.	338	15,444 12	1,191	80,561 56	2,444 50
806	689	19,656	55,250	.	540	1,131	26	2,313	453,689 94	2,782	147,522 52	9,530 .
208	741	3,400	18,999	.	374	477	20	991	88,573 55	420	61,472 31	3,020 .
286	2,301	1,027	11,044	.	54	63	14	126	9,452 20	48	3,401 26	1,479 60
	3,003	4,836	21,503	.	100	165	4	601	31,949 50	349	26,442 03	4,404 .
234	273	8,411	59,766	.	1,040	1,615	29	3,571	436,311 12	1,073	150,763 12	13,611 .
78	1,716	1,807	19,935	.	167	330	20	619	32,456 98	366	32,493 85	3,972 .
13	39	2,288	11,493	.	123	144	5	411	19,328 43	975	55,722 25	1,861 .
13	2,275	2,470	22,871	.	316	253	24	599	27,165 43	245	17,148 75	3,794 .
5,564	741	4,017	45,412	.	1,244	1,214	.	1,228	68,766 11	1,022	79,482 92	7,243 50
13	13	507	9,956	.	197	365	6	515	41,479 65	123	8,702 84	1,734 50
481	2,119	3,419	38,170	.	230	142	10	353	24,986 68	164	18,597 59	5,708 .
	858	3,042	9,154	.	152	178	.	511	43,309 18	119	11,901 08	1,510 .
	1,859	3,588	20,639	.	283	373	28	717	50,196 24	438	30,201 59	4,211 .
	11,128	8,658	61,426	.	274	596	14	1,683	260,603 01	835	74,142 79	5,397 .
	.	754	6,460	.	42	96	3	182	3,957 11	55	2,292 19	462 .
	8,437	19,214	53,348	.	207	557	46	613	30,200 07	269	14,245 07	3,327 70
	20,371	18,512	123,589	6,916 50	1,383	2,178	126	3,519	272,565 11	1,679	180,187 57	16,520 .
157,937	23,595	768,144	1,388,991	17,105 .	7,186	12,000	338	7,992	2,656,129 75	21,751	2,779,027 32	51,321 43
	221	377	7,791	.	22	72	2	193	9,013 52	75	6,493 45	920 .
	1,040	1,248	32,612	.	151	207	11	610	22,684 78	395	32,860 31	3,178 50
	2,413	1,053	13,795	.	76	104	6	212	9,012 85	670	76,397 45	1,851 20

1	NUMERO D'ORDINE	2	UFFIZI	3	CLASSE	4	PROVINCIA	LETTERE					CARTOLINE		PIEGHI	
								5	6	7	8	9	10	11	12	
								FRANCATE	NON FRANCATE	RACCO- MANDATE	ASSI- CURATE	SEMPLICI	DOPIE	DI CARTE MANO- SCRITTE	CAMPIONI	
1082	Comolone	2	Nassari	12.883	819	925	*	975	910	2.275	*					
1083	Contacciaro	2	Perugia	2.873	104	217	*	702	143	247	13					
1084	Costanzana (*)	2	Novara	2.119	*	113	*	583	273	*	26					
1085	Costigliole d'Avi	2	Alessandria	14.651	*	802	*	3.835	962	858	91					
1086	Costigliole d'Avi (Petrovia)	2	Alessandria	7.371	*	430	*	3.861	308	78	65					
1087	Costigliole Naluzzo	2	Genoa	12.597	377	639	*	1.170	364	308	52					
1088	Cotignola	2	Ravenna	6.747	247	448	*	2.665	416	403	37					
1089	Cotrone	1	Calanzano	53.417	2.002	6.365	30	18.824	4.433	2.470	2.138					
1090	Courmayeur	2	Torino	8.840	65	529	*	2.418	234	910	936					
1091	Craco	2	Polenza	3.094	351	521	*	455	209	143	*					
1092	Crema	1	Cremona	98.692	3.224	6.949	3	30.446	4.524	4.200	3.939					
1093	Cremona	2	Como	6.630	156	524	*	2.431	1.301	325	13					
1094	Cremona	0	Cremona	379.678	10.660	29.273	37	171.600	25.619	25.428	8.403					
1095	Crescentino	2	Novara	21.476	156	1.301	*	8.021	780	2.470	26					
1096	Crespano	2	Treviso	16.280	1.274	993	*	5.005	819	1.339	1.066					
1097	Crespiuno	2	Bovigo	7.657	741	728	*	3.344	1.326	1.555	624					
1098	Crevinore	2	Novara	16.549	78	493	*	2.830	780	1.573	2.665					
1099	Crevinore	2	Bologna	12.519	65	506	*	5.174	442	2.431	26					
1100	Crevola d'Osola	2	Novara	6.292	*	374	*	1.040	676	130	*					
1101	Crocefieschi	2	Genova	2.964	*	231	*	806	156	217	*					
1102	Crodo	2	Novara	16.276	364	500	*	3.042	1.118	2.977	200					
1103	Cropani	2	Cremona	4.277	200	337	*	1.079	507	1.105	*					
1104	Cropani	2	Calanzano	5.746	611	809	*	1.518	624	1.170	*					

(*) Dal 1° maggio.

STAMPE		CORRISPON- DENZE UFFICIALI IN ESENZIONE DI TASSA	TOTALE GENERALE D'EGGI OGGETTI DI CORRISPON- DENZA	VALORE DICHIARATO DELLE LETTERE ASSICURATE	PACCHI			VAGLIA EMESSI		VAGLIA PAGATI		RENDITA
PERIODICHE	NON PERIODICHE				IMPOSTATI	DISTRIBUITI IN UFFIZIO	A DOMI- CILIO	NUMERO	VALORE	NUMERO	VALORE	
13	14	15	16	17	18	19	20	21	22	23	24	25
52	.	1,092	19,231	.	57	12	.	295	7,940 05	27	1,607 11	425 50
.	13	130	4,442	.	124	126	.	190	13,125 24	293	12,502 42	944 .
.	1,807	247	5,118	.	7	16	1	109	5,223 65	21	364 45	410 .
116	2,249	6,253	30,117	.	160	475	25	917	63,353 55	661	65,196 85	3,894 .
.	2,106	260	14,769	.	101	76	.	271	21,142 02	74	8,441 50	5,707 .
.	1,001	3,380	19,918	.	91	174	7	430	31,140 93	651	29,221 80	3,008 .
858	1,040	3,016	16,217	.	242	183	.	921	66,303 31	280	12,238 93	2,529 .
3,315	7,657	27,482	128,093	22,615 68	2,890	2,367	130	5,332	619,825 95	2,988	290,657 54	22,686 .
.	3,718	3,965	21,615	.	94	163	24	285	12,507 51	251	18,161 43	1,824 40
143	.	1,768	6,774	.	85	162	2	468	42,410 62	117	16,402 62	1,184 .
6,741	10,842	32,123	201,776	2,350 .	1,748	2,969	638	4,805	627,433 69	3,023	159,907 71	29,192 50
338	156	611	12,705	.	103	167	.	251	12,262 48	106	12,928 10	4,182 .
261,186	292,358	256,143	1,273,475	33,325 .	10,420	16,353	3,903	8,459	779,243 13	12,227	863,079 88	100,548 05
.	3,345	3,987	41,553	.	273	479	37	1,000	106,551 87	871	78,681 81	6,639 .
.	4,394	2,730	33,909	.	173	256	21	657	68,556 03	606	42,143 12	4,046 .
923	2,236	5,434	24,765	.	187	328	9	710	49,008 10	223	21,606 01	2,609 .
2,000	6,695	4,030	38,523	.	371	242	52	899	64,667 24	1,174	78,671 81	6,066 .
481	1,209	4,641	27,584	.	145	173	5	730	36,675 73	278	16,390 29	3,142 .
39	78	780	9,409	.	46	110	.	251	9,333 08	143	9,663 44	1,361 .
.	325	689	5,418	.	11	58	10	162	7,610 53	71	7,784 83	989 .
1,300	1,560	5,213	32,610	.	166	319	6	452	23,174 23	356	29,887 34	2,743 20
.	13	3,759	11,335	.	146	219	9	681	72,129 86	141	7,752 84	1,369 .
637	741	7,241	49,097	.	213	356	31	849	63,506 73	199	16,902 76	2,368 .

NUMERO D'ORDINE	UFIZI	CLASSE	PROVINCIA	LETTERE				CARTOLINE		PIEGHI	CAMPIONI
				FRANGATE	NON FRANGATE	RACCO- MANDATE	ASSI- CURATE	SEMPLICI	DOPPIE	DI CARTE	
										MANO- SCRITTE	
1	2	3	4	5	6	7	8	9	10	11	12
1105	Crucoli	2	Catanzaro	4,134	52	401	"	1,495	637	247	"
1106	Crusinallo	2	Novara	3,250	"	376	"	680	52	78	"
1107	Cuasso al Monte	2	Como	4,667	"	183	"	780	208	546	"
1108	Cuccaro Vetere	2	Salerno	32,383	7,215	588	"	2,418	2,574	2,366	57
1109	Cuggiono	2	Milano	23,725	611	1,358	"	6,552	2,223	1,885	2
1110	Cuglieri	2	Cagliari	7,449	559	970	"	1,339	494	338	2
1111	Cumiana	2	Torino	9,789	65	452	"	2,665	390	624	"
1112	Cunardo	2	Como	6,799	117	382	"	1,573	104	325	26
1113	Cuneo	1	Cuneo	280,228	15,480	27,631	24	46,539	15,780	24,040	827
1114	Cuorgnè	2	Torino	36,228	1,548	1,763	"	6,539	780	1,404	26
1115	Cupra Marittima	2	Ascoli Piceno	6,045	286	676	3	1,872	429	429	11
1116	Cupramontana	2	Ancona	10,205	221	473	"	2,691	819	845	19
1117	Curluga	2	Catanzaro	4,433	312	389	"	702	481	221	3
1118	Curino	2	Novara	5,733	116	221	"	429	130	286	"
1119	Cusano Mutri	2	Benevento	4,381	234	441	"	2,990	1,079	221	9
1120	Catigliano	2	Firenze	14,469	390	664	17	3,276	598	832	27
1121	Cutro	2	Catanzaro	6,851	468	822	"	1,768	702	442	48
1122	Cutroliano	2	Lece	5,252	260	255	"	598	364	780	"
1123	Cuvio	2	Como	20,761	429	836	"	2,600	1,326	1,508	"
1124	Darfo	2	Brescia	9,841	78	698	"	2,431	455	1,131	3
1125	Davoli	2	Catanzaro	6,136	312	805	"	3,744	754	4,719	28
1126	Decimomannu	2	Cagliari	2,613	130	257	"	845	351	507	"
1127	Decollatura	2	Catanzaro	8,658	949	489	"	806	559	"	"

STAMPE		CORRISPON- DENZE UFFICIALI IN ESENZIONE DI TASSA	TOTALE GENERALE DEGLI OGGETTI DI CORRISPON- DENZA	VALORE DICHIARATO DELLE LETTERE ASSICURATE	PACCHI			VAGLIA EMESSI		VAGLIA PAGATI		RENDITA
PERIODICHE	NON PERIODICHE				IMPOSTATI	DISTRIBUITI IN UFFIZIO	A DOMI- CILIO	NUMERO	VALORE	NUMERO	VALORE	
13	14	15	16	17	18	19	20	21	22	23	24	25
		1,547	8,604	.	168	187	1	374	27,499 08	88	11,733 88	1,170 .
		78	4,523	.	1,150	168	24	203	12,748 59	33	2,747 70	2,663 .
91	104	.	6,579	.	5	31	3	65	6,571 54	241	28,059 55	2,261 .
	8,008	4,537	60,659	.	94	147	.	266	21,576 29	91	11,328 25	812 .
494	4,108	6,890	48,132	.	168	289	6	553	42,947 26	2,599	267,663 45	5,735 .
		5,694	16,921	.	345	765	1	909	92,474 06	421	41,260 81	2,744 50
182	650	2,000	17,417	.	44	172	15	529	26,914 68	895	67,994 65	3,100 .
26	288	611	10,572	.	60	120	11	333	21,085 85	936	99,513 41	1,963 50
32,304	67,341	182,416	1,150,056	22,448 20	5,056	7,141	973	7,753	1,292,161 09	13,755	1,580,478 84	68,548 40
130	6,734	12,426	67,825	.	532	625	41	1,423	394,898 89	2,726	269,151 06	12,289 .
208	221	1,612	11,898	2,061 .	119	229	3	330	19,043 80	188	25,005 53	1,792 .
	2,782	2,795	20,987	.	179	274	.	849	36,023 36	369	47,299 01	3,281 50
	91	1,794	80,162	.	107	144	.	333	25,892 58	88	3,484 14	881 .
		299	7,514	.	12	44	1	158	5,694 .	1,701	86,840 89	1,075 .
	1,547	2,392	13,376	.	170	123	.	385	29,699 95	309	35,840 18	1,631 50
377	949	1,612	23,457	11,665 41	370	519	1	340	18,038 54	662	57,855 04	3,940 .
182	1,183	3,211	16,097	.	210	295	.	891	114,027 15	301	41,138 10	2,760 .
	312	767	8,588	.	37	75	13	216	10,175 61	17	65 88	671 90
		6,227	33,687	.	140	343	64	479	30,749 73	1,411	144,035 80	4,911 .
26	481	3,692	18,872	.	143	231	35	702	39,929 19	421	51,171 81	3,360 .
	195	11,804	28,755	.	199	320	2	492	34,301 83	353	17,872 23	1,305 .
13	13	2,028	6,757	.	42	94	7	364	10,365 64	174	7,013 53	1,042 .
	1,131	1,898	14,490	.	57	151	6	283	44,295 52	435	110,494 45	2,390 .

NUMERO D'ORDINE	UFIZI	CLASSE	PROVINCIA	LETTERE				CARTOLINE		PIEGHI	CAMPIONI
				FRANCATE	NON FRANCATE	RACCOMANDE	ABBICURATE	SEMPLICI	DOPPIE	DI CARTE MANOSCRITTE	
1	2	3	4	5	6	7	8	9	10	11	12
1128	Dego	2	Genova	14,222	715	658	.	4,043	676	2,067	195
1129	Delva	2	Genova	7,020	169	366	.	1,313	325	.	.
1130	Delebio	2	Sondrio	8,476	234	429	.	2,223	483	1,898	84
1131	Della	2	Galtanissetta . . .	2,158	26	717	.	325	364	209	.
1132	Dellianova	2	Reggio di Calab. . .	4,576	286	440	.	455	234	2,067	52
1133	Deliceto	2	Foggia	9,100	78	1,157	.	3,211	715	494	13
1134	Dello	2	Brescia	3,523	182	318	.	1,287	169	1,482	52
1135	Demonte	2	Cuneo	16,692	962	656	.	2,873	1,066	858	1,964
1136	Dentecano (Pietra dei Fusi).	2	Avellino	4,316	767	560	.	1,248	494	52	.
1137	Dernia	2	Perugia	2,444	39	436	.	559	208	208	195
1138	Dervio	2	Como	8,788	78	475	.	2,704	624	832	351
1139	Desana	2	Novara	11,388	65	466	.	2,509	429	1,560	20
1140	Desenzano sul Lago	2	Brescia	44,018	1,547	3,346	.	25,701	1,794	2,288	2,990
1141	Desio	2	Milano	19,357	130	1,094	.	7,904	715	2,080	1,820
1142	Diamante	2	Cosenza	9,633	3,536	1,013	.	1,222	897	1,092	416
1143	Diano d'Alba	2	Cuneo	2,587	13	463	.	1,482	390	546	.
1144	Diano Marina	2	Porto Maurizio . . .	39,819	884	1,313	.	11,271	1,859	1,586	3,360
1145	Dicomano	2	Firenze	7,657	78	557	.	1,833	195	1,170	.
1146	Dipignano	2	Cosenza	5,018	702	198	.	767	520	442	13
1147	Dogliani	2	Cuneo	28,652	130	1,204	1	6,305	1,053	1,508	130
1148	Dolceacqua	2	Porto Maurizio . . .	11,505	156	609	.	1,287	208	806	91
1149	Dolcedo	2	Porto Maurizio . . .	6,669	140	182	.	1,157	104	91	25
1150	Dolo	2	Venezia	60,255	91	2,927	.	20,462	1,469	2,951	1,703

STAMPE		CORRISPON- DENZE UFFICIALI IN ESENZIONE DI TASSA	TOTALE GENERALE DEGLI OGGETTI DI CORRISPON- DENZA	VALORE DICHIARATO DELLE LETTERE ASSICURATE	PACCHI			VAGLIA EMESSI		VAGLIA PAGATI		RENDITA		
PERIODICHE	NON PERIODICHE				IMPOSTATI	DISTRIBUITI		NUMERO	VALORE	NUMERO	VALORE			
13	14	15	16	17	18	IN UFFIZIO	A DOMI- CILIO					19	20	21
.	468	8,086	31.130	.	68	180	30	643	37,870 81	456	32,955 .	2,850 .		
260	234	1,183	10,870	.	32	93	.	173	9,619 74	72	6,127 48	1,090 77		
559	1,612	1,196	17,955	.	110	140	6	484	31,367 69	162	14,873 71	2,600 .		
78	429	819	5,215	.	81	140	.	572	65,029 95	87	3,824 38	1,281 75		
.	442	2,470	11,022	.	140	204	13	405	37,952 34	69	5,310 25	1,183 50		
104	2,210	2,795	19,877	.	292	409	.	1,198	89,853 47	268	19,372 43	3,351 50		
377	26	1,430	8,046	.	39	45	15	286	9,363 70	49	3,344 45	813 .		
.	858	4,524	30,153	.	306	399	25	855	117,294 78	1,782	104,891 91	5,240 .		
.	.	2,314	9,751	.	162	189	7	424	45,037 20	163	17,345 82	1,545 .		
.	429	2,301	6,819	.	55	119	1	404	16,985 47	187	14,704 45	850 .		
.	689	1,560	16,101	.	142	291	.	469	20,184 59	410	32,366 82	2,507 50		
1,261	13,741	3,980	35,659	.	44	96	7	384	13,619 98	210	9,296 26	1,480 .		
1,833	16,419	3,942	102,978	.	529	1,033	38	1,329	89,370 08	1,122	137,752 15	12,740 .		
1,898	2,288	5,876	43,162	.	218	225	10	345	25,349 69	273	16,734 85	6,819 50		
.	494	2,509	20,812	.	482	336	3	949	114,824 70	634	101,608 68	2,750 .		
.	.	1,807	7,288	.	48	144	22	421	23,818 99	145	15,106 11	1,344 .		
.	3,978	8,190	72,293	.	533	592	93	1,270	83,004 40	1,337	100,967 22	9,539 .		
39	546	3,536	15,611	.	129	122	2	1,002	150,970 78	310	28,088 39	3,060 .		
.	1,196	3,211	12,067	.	167	164	23	345	17,106 .	821	51,994 35	1,368 .		
.	13,741	1,625	54,349	600 .	438	1,499	31	1,484	90,269 .	598	57,579 89	7,720 .		
13	117	3,744	18,536	.	46	347	5	840	34,019 73	504	29,074 58	3,342 .		
559	1,885	2,486	13,299	.	18	96	17	345	10,896 04	286	11,382 89	1,785 20		
.	15,262	10,296	115,416	.	534	705	56	1,619	123,584 33	769	53,002 13	10,721 .		

1161	Dronero	2	Cuneo,	28,119	346	1,341	-	6,097	793	1,105	13
1162	Druent	2	Torino	5,213	78	275	-	1,308	468	663	32
1163	Eboli	2	Salerno,	58,851	6,279	3,097	-	15,743	2,847	1,261	38
1164	Edolo	2	Brescia	26,247	1,131	1,636	-	5,295	529	2,574	49
1165	Empoli	1	Firenze	51,779	260	3,462	10	36,010	793	715	65
1166	Endine	2	Bergamo	4,758	78	110	-	1,456	91	1,334	-
1167	Entragne	2	Cuneo,	3,172	39	143	-	949	78	91	5
1168	Envie	2	Cuneo,	5,317	143	249	-	767	290	182	5
1169	Episcopi	2	Polenza,	1,573	65	418	-	325	104	221	15
1170	Erba	2	Como,	52,013	130	1,766	-	9,256	2,444	2,197	86
1171	Erchie	2	Lecce,	2,886	13	398	-	650	200	793	-
1172	Esanatolm	2	Macerata	4,329	143	319	-	3,133	351	1,729	66
1173	Esine	2	Brescia	13,494	200	720	-	1,387	624	1,378	37

1	NUMERO D'ORDINE	2	URZI	3	CLASSE	4	PROVINCIA	LETTERE				CARTOLINE		PIEGHI		12
								5	6	7	8	9	10	11	12	
								FRANCATE	NON FRANCATE	RACCO- MANDATE	ABBI- CURATE	SEMPLICI	DOBBLI	DI CARTE MANO- SCRITTE	(CAMBIO)	
1151	Donusco	2	Como	9,360	130	668	*	2,253	572	559	*					*
1152	Bonodossola	1	Novara	93,860	1,628	4,562	*	17,530	3,703	2,733	1,070					
1153	Bomusoovras	2	Agliari	5,694	78	325	*	308	104	208	*					*
1154	Bonada	2	Rovigo	2,990	117	621	*	952	91	468	39					
1155	Bougo	2	Como	24,319	328	1,065	*	8,905	767	2,223	290					
1156	Donnaz	2	Torino	12,571	78	776	*	2,002	130	1,729	328					
1157	Borghal	2	Sassari	7,787	136	739	*	377	273	919	13					
1158	Dorno	2	Pavia	4,511	52	410	*	1,677	143	845	*					
1159	Dosolo	2	Mantova	6,461	429	369	*	1,940	468	1,131	104					
1160	Dovadola	2	Firenze	6,656	130	478	*	1,105	325	1,300	26					

STAMPE		CORRISPON- DENZE UFFICIALI IN ESENZIONE DI TASSA	TOTALE GENERALE DEGLI OGGETTI DI CORRISPON- DENZA	VALORE DICHIARATO DELLE LETTERE ASSICURATE	PACCHI			VAGLIA EMESSI		VAGLIA PAGATI		RENDITA
PERIODICHE	NON PERIODICHE				IMPOSTATI	DISTRIBUITI		NUMERO	VALORE	NUMERO	VALORE	
13	14	15	16	17	18	19	20					21
		3,224	16,866	.	183	298	16	662	29,618 73	269	27,952 20	3,216 50
5,720	6,019	16,520	151,314	.	1,020	2,267	131	1,862	254,914 22	1,933	198,228 17	16,780 .
		2,782	9,499	.	68	93	1	161	19,089 01	87	6,955 40	1,103 .
	357	494	6,129	.	61	170	9	278	13,022 93	15	1,823 50	1,125 .
637	793	5,343	11,710	.	311	471	14	982	31,795 65	522	37,631 54	7,425 .
1,209	264	9,128	28,225	.	91	158	.	633	167,758 48	247	18,877 27	2,275 .
780	650	8,151	19,895	.	300	422	9	757	78,238 18	216	20,175 41	1,931 50
	390	325	8,353	.	70	118	10	422	23,010 63	81	13,424 99	1,561 .
	2,158	3,419	15,579	.	98	113	1	325	11,979 07	206	12,160 26	1,007 .
1,599	1,898	2,145	16,221	.	143	100	.	500	76,618 19	95	6,917 60	1,693 .
624	1,534	8,034	18,206	.	400	720	36	1,438	160,111 02	2,360	142,468 40	9,115 .
	897	871	10,025	.	49	47	4	176	19,464 92	128	5,452 74	1,100 70
	7,800	20,215	98,431	.	224	1,281	12	2,252	395,565 90	1,167	134,809 49	10,787 .
507	19,175	15,028	72,532	.	418	647	29	1,197	114,181 55	1,409	110,179 12	5,700 .
8,125	8,684	7,025	117,547	1,242 25	812	1,487	55	2,545	1,173,309 09	2,499	300,826 10	19,039 .
13		780	8,820	.	59	61	14	191	5,822 24	192	12,112 96	1,236 .
13	65	1,326	5,902	.	15	23	.	187	11,307 98	305	16,978 87	1,114 .
39		300	7,373	.	33	103	.	211	10,583 28	255	11,706 35	1,249 .
208	325	611	3,863	.	65	25	.	267	17,791 23	108	23,149 42	830 .
	3,120	5,629	77,452	.	338	656	183	985	53,191 21	606	46,500 75	13,822 .
	78	1,170	6,248	.	84	90	2	132	20,765 89	36	3,952 48	873 30
	143	1,378	12,162	.	278	307	2	503	18,807 39	283	28,930 45	1,724 50
715	1,118	1,950	22,573	.	149	149	6	331	21,164 33	301	24,342 37	2,305 .

1 NUMERO D'ORDINE	2 UFIZI	3 CLASSE	4 PROVINCIA	5 LETTERE				6 CARTOLINE		7 PIEGHI DI CARTE MANO- SCRITTE	8 CAMPIONI
				5 FRANCATE	6 NON FRANCATE	7 RACCO- MANDATE	8 ASSI- CURATE	9 SEMPLICI	10 DOPPIE		
1174	Esperia (già Roccaguglielma)	2	Caserta	9,269	1,196	1,293	.	3,523	1,794	1,885	516
1175	Este	2	Padova	74,326	3,302	6,134	36	27,859	4,069	4,462	1,472
1176	Etroubles	2	Torino	2,570	182	147	.	156	26	104	.
1177	Exilles	2	Torino	7,163	533	496	.	884	247	260	13
1178	Fabbrico (*)	2	Reggio nell'Emilia	1,274	13	60	.	494	143	39	.
1179	Fabriano	1	Ancona	87,529	1,235	4,998	194	13,208	3,445	1,222	1,580
1180	Fabrica di Roma	2	Roma	2,574	13	455	.	580	52	325	26
1181	Faedis	2	Udine	4,693	455	248	.	962	39	208	29
1182	Faenza	1	Ravenna	140,699	4,953	10,527	10	58,474	5,746	3,848	6,185
1183	Faeto	2	Foggia	7,709	143	640	.	1,846	858	1,961	325
1184	Fagagna	2	Udine	8,749	2,210	591	.	3,549	546	1,898	173
1185	Fagnano Castello	2	Cosenza	7,644	1,079	716	.	1,898	1,313	1,742	116
1186	Fagnano Olona	2	Milano	5,265	65	526	.	3,926	377	390	78
1187	Falcechio	2	Benevento	5,967	858	565	.	1,118	442	403	338
1188	Falconara Marittima	2	Ancona	11,024	338	888	.	2,184	585	299	117
1189	Falcone	2	Messina	14,667	1,664	381	.	2,431	1,209	10,309	1,957
1190	Falerna (**)	2	Catanzaro	962	563	22	.	156	104	104	.
1191	Falerone	2	Ascoli Piceno	4,017	39	319	29	1,313	195	455	13
1192	Fauno	2	Modena	8,697	143	546	.	923	13	273	13
1193	Fano	1	Pesaro e Urbino	120,922	5,317	6,724	59	33,566	24,167	2,301	2,223
1194	Fara in Sabina	2	Perugia	9,568	13	621	.	2,132	1,118	949	11
1195	Fara Novarese	2	Novara	8,069	13	494	.	2,028	494	1,260	6
1196	Fara San Martino	2	Chieti	3,549	247	380	.	1,417	364	325	182

(*) Dal 1° settembre 1883. (**) Dal 1° novembre 1883.

STAMPE		CORRISPON- DENZE UFFICIALI IN ESENZIONE DI TASSA	TOTALE GENERALE E GLI OGGETTI DI CORRISPON- DENZA	VALORE DICHIARATO DELLE LETTERE ASSICURATE	PACCHI IMPOSTATI	DISTRIBUITI		VAGLIA EMESSI		VAGLIA PAGATI		RENDITA
PERIODICHE	NON PERIODICHE					IN UFFIZIO	A DOMI- CILIO	NUMERO	VALORE	NUMERO	VALORE	
13	14	15	16	17	18	19	20	21	22	23	24	25
	962	13,988	34,456	.	150	427	.	696	65,614 36	201	13,587 89	2,185 .
	15,717	21,944	162,321	12,718 .	1,097	1,856	153	3,344	486,448 79	1,929	150,552 04	24,146 .
	13	1,534	4,732	.	19	50	2	167	6,115 91	238	16,072 19	584 .
	689	3,627	13,912	.	58	226	8	364	22,013 50	558	50,567 62	1,656 50
	.	299	2,322	.	31	29	1	147	14,452 24	11	1,675 .	538 60
1,664	4,472	6,448	126,001	249,191 36	2,669	3,144	94	3,823	456,842 83	1,651	326,445 23	21,202 .
	.	13	4,038	.	69	131	.	288	29,700 91	95	9,475 27	1,237 50
	156	2,002	8,802	.	70	43	12	258	4,840 87	177	8,902 76	874 50
26,402	24,531	31,239	311,614	4,822 .	3,567	6,984	588	5,130	746,249 59	6,308	382,015 30	43,897 .
	949	3,004	16,825	.	140	161	.	654	60,194 88	89	9,088 57	1,793 50
273	585	2,691	21,265	.	77	110	2	509	29,465 43	314	21,048 17	4,529 .
	546	2,223	17,577	.	144	143	.	644	45,910 73	163	18,251 57	1,571 .
169	299	1,703	11,498	.	74	104	18	262	8,500 23	274	21,945 25	2,137 .
	4,732	1,001	15,424	.	58	76	9	257	12,240 46	216	19,395 21	1,660 .
	286	1,118	16,839	.	249	324	27	557	30,405 54	464	37,787 63	3,665 .
2,964	5,005	9,867	50,434	.	170	797	24	398	23,742 38	79	3,850 83	1,421 50
	.	455	2,366	55	2,595 96	29	4,648 65	220 .
195	299	1,144	8,018	17,075 90	238	338	.	566	32,756 59	212	28,133 98	1,853 .
	.	1,443	12,051	.	166	289	9	621	83,750 13	785	68,097 88	2,640 .
152,516	32,261	29,562	406,518	54,216 79	3,517	5,952	330	4,309	301,734 82	6,963	461,595 97	29,180 .
	1,660	7,644	23,718	.	359	492	9	716	54,321 45	260	30,126 95	2,641 50
533	403	1,859	15,218	.	100	115	15	361	20,393 69	121	9,655 30	1,905 .
	598	442	7,504	.	439	388	2	489	37,446 66	791	90,893 36	1,431 .

1	NUMERO D'ORDINE	2	UFFIZI	3	CLASSE	4	PROVINCIA	5 LETTERE				6 CARTOLINE		7 PIEGHI		12
								5	6	7	8	9	10	11	CAMPIONI	
								FRANCATE	NON FRANCATE	RACCO- MANDATE	ASSI- CURATE	SEMPLICI	DOPPIE	DI CARTE MANO- SCRITTE		
1197	Parigliano	2	Janco	3.861	39	398	*	2.080	117	364	36					
1198	Farnese	2	Roma	4.732	39	526	*	1.105	208	403	11					
1199	Fasano	2	Bari	23.036	1.105	1.961	*	11.687	1.911	1.690	1.017					
1200	Fauglia	2	Pisa	17.810	78	722	*	5.213	3.757	767	815					
1201	Favara	2	Gigenti	16.588	455	3.452	*	2.054	7.612	312	91					
1202	Favignana (Isola)	2	Trapani	15.587	4.563	1.244	*	1.274	598	*	*					
1203	Favria	2	Torino	7.774	923	418	*	1.781	312	416	36					
1204	Feletto	2	Torino	9.113	416	786	*	1.092	221	845	65					
1205	Felizzano	2	Alessandria	25.714	1.391	886	*	8.879	2.002	5.785	1.786					
1206	Feltre	2	Belluno	41.184	8.151	4.451	*	9.893	1.638	1.326	1.011					
1207	Fenestrelle	2	Torino	28.091	1.261	869	*	4.199	1.313	3.575	*					
1208	Ferentillo	2	Perugia	4.056	78	239	*	950	182	238	*					
1209	Ferentino	2	Roma	16.393	221	1.925	*	7.579	741	884	290					
1210	Ferla	2	Siracusa	2.912	52	822	3	1.066	494	*	*					
1211	Ferminigiano	2	Pesaro e Urbino	3.367	65	229	*	845	234	91	72					
1212	Fermo	1	Ascoli Piceno	81.588	2.925	7.461	136	26.533	7.072	3.788	5.681					
1213	Feroleto Antico	2	Calanzano	8.463	507	423	*	1.144	598	2.067	*					
1214	Ferrandina	2	Potenza	10.907	260	1.630	*	3.887	2.405	156	32					
1215	Ferrara	0	Ferrara	391.859	12.558	32.944	106	165.880	14.092	7.735	9.828					
1216	Ferrara Erbognone (o Lo- melina)	2	Pavia	10.322	65	361	*	3.016	1.300	1.898	109					
1217	Ferrere	2	Piacenza	6.708	325	400	*	416	91	793	*					
1218	Fiamignano	2	Aquila	5.434	52	514	*	286	117	169	*					
1219	Fiano	2	Torino	5.980	*	172	*	1.495	767	2.000	*					

STAMPE		CORRISPON- DENZE UFFICIALI IN ESENZIONE DI TASSA	TOTALE GENERALI DEGLI OGGETTI DI CORRISPON- DENZA	VALORE DICHIARATO NELLE LETTERE ASSICURATE	PACCHI			VAGLIA EMESSI		VAGLIA PAGATI		RENDITA		
PERIODICHE	NON PERIODICHE				IMPOSTATI	DISTRIBUITI		NUMERO	VALORE	NUMERO	VALORE			
13	14	15	16	17	18	IN UFFIZIO	A DOMI- CILIO					19	20	21
	26	286	7.210	.	42	72	3	223	8.819 94	115	12.744 20	1.124	.	
13	130	1.846	9.015	.	181	203	.	521	36.681 44	146	22.130 15	1.721	.	
	5.005	6.175	53.987	.	612	997	3	1.822	150.412 76	913	104.116 12	7.295 50		
156	754	1.249	33.351	.	97	268	30	779	39.773 64	372	27.205 31	3.825	.	
	195	2.600	27.359	.	556	885	6	2.855	332.717 26	514	55.020 70	7.318 50		
	.	6.422	29.688	.	317	806	5	844	63.748 55	1.015	30.840 86	3.137 50		
	351	403	11.404	.	40	103	5	307	14.541 42	470	30.120 40	1.802 50		
101	195	217	12.684	.	39	41	.	151	9.263 20	376	24.957 96	967	.	
	1.807	8.684	56.734	.	267	401	282	786	42.545 70	858	56.346 92	4.773	.	
3.250	1.872	9.685	82.464	.	1.300	2.417	89	2.521	250.104 95	4.740	323.454 97	13.720	.	
	.	8.606	47.914	.	167	542	9	1.080	107.095 16	1.960	101.407 76	6.164 10		
	13	1.820	7.676	.	175	207	.	525	34.334 06	164	16.514 65	1.614	.	
351	4.421	8.246	40.701	.	540	1.217	34	1.610	126.169 19	884	83.954 81	6.953	.	
	780	2.184	8.115	2.600	126	193	.	530	36.501 70	158	26.225 66	1.464	.	
26	299	2.457	7.665	.	65	65	.	380	11.614 50	55	2.075 94	577	.	
1.550	8.905	60.658	209.097	177.172 13	2.875	6.218	227	4.766	521.619 45	3.649	325.601 96	27.406	.	
	1.001	4.914	19.417	.	190	180	3	382	32.074 10	146	12.838 21	1.640	.	
	.	7.579	26.876	.	299	683	10	1.521	126.221 56	363	35.434 81	4.485	.	
204.360	116.415	78.780	1.031.557	176.223 55	10.169	17.036	1.704	12.423	795.422 27	11.738	915.310 18	128.099 35		
91	182	1.690	19.094	.	77	98	33	359	25.660	74	5.137 63	1.948 80		
65	182	2.132	10.112	.	88	76	7	562	21.559 36	1.055	87.578 65	1.998 50		
	78	1.157	7.807	.	135	217	.	490	28.215 03	181	12.669 25	1.418	.	
	.	3.315	14.329	.	15	38	.	228	6.695 23	366	16.967 23	804	.	

1	NUMERO D'ORDINE	2	UFFIZI	3	CLASSE	4	PROVINCIA	LETTERE					CARTOLINE		PIEGHI		12
								5	6	7	8	9	10	11			
								FRANCATE	NON FRANCATE	RACCOMAN- DANDE	ASSI- CULATE	SEMPLICI	DOBBLI	DI CARTE MANO- SCRITTE	CAMPIONI		
1220	Piano Romano	2	Roma	3,730	65	480	*	1,443	208	689	*					*	
1221	Finstra	2	Macerata	7,306	52	183	*	1,053	442	657	*					*	
1222	Fiercuzzi	2	Palermo	4,056	117	667	*	650	312	208	*					217	
1223	Ficarolo	2	Rovigo	7,631	39	1,213	*	2,704	195	832	*					61	
1224	Ficarra	2	Messina	3,770	117	365	*	420	825	156	*					*	
1225	Piculle	2	Perugia	4,771	52	558	*	1,430	221	763	*					*	
1226	Fiesse	2	Brescia	1,755	52	359	*	520	286	715	*					13	
1227	Fiesso Umbertino (*)	2	Rovigo	1,599	26	65	*	585	221	312	*					61	
1228	Figline Val d'Arno	2	Firenze	25,654	104	1,730	7	11,219	1,469	793	*					*	
1229	Fiacciano	2	Roma	8,294	65	504	*	2,314	247	338	*					29	
1230	Fiadelfia	2	Calanzano	5,629	143	961	*	1,235	624	754	*					*	
1231	Pioltirano	2	Ancona	10,530	104	579	*	2,847	408	442	*					56	
1232	Finalborgo	2	Genova	21,151	3,257	1,723	*	5,003	1,235	1,456	*					308	
1233	Finala nell'Emilia	2	Modena	17,472	182	2,243	*	7,774	832	949	*					365	
1234	Finalmarina	2	Genova	27,222	1872	1,878	*	10,491	2,223	2,002	*					1,339	
1235	Finò Morosco	2	Como	9,035	325	652	*	2,418	351	130	*					111	
1236	Florenzuola d'Arda	2	Piacenza	28,041	1,352	2,500	*	17,875	2,119	1,352	*					1,826	
1237	Firenze	B	Firenze	126,659	4,667	166,254	388	229,931	14,651	4,251	*					12,985	
1238	Firenze (Succ. Ferrovia)	1	Firenze	7,469,462	127,374	86,165	*	1,592,812	190,424	258,973	*					269,415	
1239	Firenzuola	2	Firenze	22,841	78	748	*	2,132	143	858	*					39	
1240	Fisciano (**)	2	Salerno	9,985	1,911	478	*	5,279	1,433	429	*					16	
1241	Fininalbo	2	Modena	6,929	130	707	*	1,456	351	416	*					*	
1242	Finnefredo Bruzio	2	Cosenza	5,161	325	716	*	806	221	429	*					36	

(*) Dal 1° novembre 1883. (**) Dal 1° febbraio 1883.

STAMPE		CORRISPON- DENZE UFFICIALI IN ESENZIONE DI TASSA	TOTALE GENERALE DEGLI OGGETTI DI CORRISPON- DENZA	VALORE DICHIARATO DELLE LETTERE ASSICURATE	PACCHI			VAGLIA EMESSI		VAGLIA PAGATI		RENDITA
PERIODICHE	NON PERIODICHE				IMPOSTATI	DISTRIBUITI IN UFFIZIO	A DOMI- CILIO	NUMERO	VALORE	NUMERO	VALORE	
13	14	15	16	17	18	19	20	21	22	23	24	25
39	78	1,157	9,918	.	109	147	.	672	36,179 73	78	12,269 59	1,858 .
.	182	1,625	11,480	.	258	244	13	273	18,327 26	597	38,902 05	1,629 .
509	.	2,028	8,794	.	166	81	1	421	34,068 01	84	4,311 51	1,530 .
39	598	2,678	15,994	.	190	309	1	1,002	403,415 30	195	26,954 25	3,488 50
.	.	273	5,435	.	154	122	.	240	14,485 31	46	4,180 09	820 .
.	754	1,794	10,343	.	165	307	.	776	65,578 59	286	22,067 15	2,410 .
13	104	403	4,220	.	19	31	4	208	8,336 94	23	863 55	510 .
.	364	169	3,406	.	8	24	2	109	7,508 32	16	5,378 90	370 .
702	1,573	5,122	48,233	6,074 15	909	930	46	1,936	196,717 96	1,036	99,532 28	9,325 .
143	416	1,443	13,790	.	139	361	.	543	31,908 42	174	21,210 77	2,880 .
7540	559	3,224	18,669	.	227	387	9	1,071	106,064 17	191	12,405 89	3,300 .
.	1,105	3,848	19,949	.	396	570	22	1,136	67,013 81	413	36,429 41	3,583 .
1,248	1,417	6,578	44,247	.	432	1,166	.	1,424	78,587 21	1,957	87,561 05	6,996 .
.	1,924	4,212	35,913	.	517	858	13	2,285	310,309 92	784	74,047 09	8,113 .
1,259	3,406	3,835	56,127	.	367	867	.	1,595	125,730 23	1,055	93,428 56	9,867 .
611	.	2,977	16,512	.	71	124	32	332	15,276 42	869	64,988 93	2,536 .
27,872	27,001	19,461	129,406	.	650	913	71	1,105	310,292 85	1,031	55,875 29	7,598 .
156,182	96,122	201,890	1,013,982	351,659 89	105,499	108,346	48,917	43,361	6,950,149 26	125,107	10,697,211 61	998,586 88
5,788,562	1,586,286	778,063	18,147,234	.	29,695	.	.	7,495	855,714 69	67	4,415 21	45,566 .
.	1,456	1,014	29,309	.	173	214	2	829	58,023 61	409	27,646 88	3,383 .
559	3,302	2,405	25,764	.	235	292	37	451	16,016 95	791	109,490 80	2,709 .
.	182	65	10,246	.	305	403	9	404	45,634 89	455	59,021 38	2,340 .
.	884	3,835	12,403	.	237	264	2	351	36,178 58	286	26,641 23	1,429 .

NUMERO D'ORDINE 1	UFIZI 2	CLASSE 3	PROVINCIA 4	LETTERE				CARTOLINE		PIEGHI DI CARTE MANO- SCRITTE 11	CAMPIONI 12
				FRANCATE 5	NON FRANCATE 6	RACCO- MANDATE 7	ASSI- CURATE 8	SEMPLICI 9	DOPPIE 10		
1243	Flumefreddo di Sicilia (*)	2	Catania	910	52	47	.	546	351	286	26
1244	Fluminata	2	Macerata	2,782	39	83	.	533	325	299	104
1245	Fivizzano	2	Massa e Carrara	23,699	377	1,982	.	2,951	858	1,391	.
1246	Floridia	2	Siracusa.	22,854	962	1,467	.	4,680	962	260	26
1247	Florinas	2	Sassari	1,183	78	131	.	91	117	169	.
1248	Flumeri	2	Avellino.	4,095	234	364	.	364	403	390	.
1249	Fluminimaggiore	2	Cagliari	5,135	234	682	.	416	156	793	13
1250	Fobello	2	Novara	8,684	.	269	.	949	260	455	52
1251	Foggia	D	Foggia	39,834	20	.	.	.	611
1252	Foggia (Succ. Ferrovia).	1	Foggia	221,338	13,845	3,178	.	104,481	13,000	12,454	18,006
1253	Fogizzo	2	Torino	4,706	143	312	.	1,898	559	372	.
1254	Folano della Chiava	2	Arezzo	16,471	273	1,834	.	7,969	936	1,521	81
1255	Foligno Valfortore	2	Benevento.	6,097	286	495	.	1,095	689	832	91
1256	Foligno	1	Perugia	146,848	11,024	9,072	90	51,519	7,997	7,384	7,410
1257	Follina	2	Treviso	15,509	1,378	1,481	3	5,382	416	468	65
1258	Follonica (Massa Marittima)	2	Grosseto.	27,482	195	107	.	8,580	1,235	481	416
1259	Fondi	2	Caserta	9,139	260	1,994	.	3,146	988	1,157	.
1260	Fonni	2	Sassari	3,029	234	456	.	234	39	338	.
1261	Fontanella	2	Bergamo	3,289	39	300	.	1,495	182	182	26
1262	Fontanello	2	Parma	4,758	260	406	.	1,547	455	1,183	182
1263	Fontanetto d'Agogna	2	Novara	6,942	143	351	.	910	299	156	117
1264	Fontecchio	2	Aquila	6,695	299	287	.	455	273	286	91
1265	Fontevivo	2	Parma	4,693	13	228	.	624	91	455	.

(*) Dal 1° novembre 1883.

STAMPE		CORRISPON- DENZE UFFICIALI IN ESENZIONE DI TASSA	TOTALE GENERALE DEGLI OGGETTI DI CORRISPON- DENZA	VALORE DICHIARATO DELLE LETTERE ASSICURATE	PACCHI			VAGLIA EMESSI		VAGLIA PAGATI		RENDITA
PERIODICHE	NON PERIODICHE				IMPOSTATI	DISTRIBUITI		NUMERO	VALORE	NUMERO	VALORE	
13	14	15	16	17	18	19	20	21	22	23	24	25
	52	91	2,361	.	13	6	2	22	1,028 70	.	.	94 30
182	143	468	4,958	.	74	54	2	254	14,096 45	149	5,524 95	615 .
.	1,170	3,289	35,717	.	505	1,142	31	2,244	336,736 11	1,132	82,763 36	8,390 .
.	442	4,342	35,995	.	389	577	6	1,070	75,584 60	666	27,256 60	5,693 .
156	52	65	2,042	.	45	55	.	155	3,446 95	16	1,074 75	395 .
.	78	1,924	7,852	.	83	157	8	229	14,792 47	67	3,095 54	765 .
169	26	2,028	9,652	.	94	117	.	865	49,901 35	148	10,101 68	1,920 .
.	650	1,378	12,697	.	63	287	44	203	10,812 35	133	14,245 78	1,784 .
23,972	.	127,829	192,266	19,239 07	7,284	14,136	1,010	13,281	3,017,860 .	17,758	2,589,508 60	81,948 55
56,186	17,692	184,405	644,675	.	564	369	1	999	51,571 48	189	10,439 84	4,100 .
156	52	585	8,788	.	53	52	7	252	13,652 11	362	27,918 04	1,271 40
.	1,911	5,200	36,596	.	616	975	28	1,685	151,737 15	950	147,879 20	6,758 50
.	65	1,066	10,716	.	133	211	3	268	21,038 03	44	6,820 35	1,110 .
58,968	22,191	42,809	365,312	75,264 97	7,637	7,381	218	5,067	773,163 07	6,854	454,774 22	41,530 .
.	2,847	1,261	29,200	1,409	585	631	51	877	55,477 55	1,097	84,963 48	5,432 .
208	1,326	2,808	42,838	.	319	525	4	1,564	123,015 24	600	69,393 96	5,715 .
312	26	8,060	25,082	.	453	735	42	1,553	132,903 28	774	83,353 05	4,459 .
.	130	3,393	7,853	.	94	156	.	387	20,953 06	117	5,752 88	927 .
91	247	637	6,488	.	51	79	5	279	22,520 53	67	3,945 88	1,103 .
702	1,326	1,287	12,106	.	109	202	5	454	22,926 32	231	9,011 37	1,904 .
39	520	650	10,127	.	57	62	4	302	11,521 26	140	9,636 95	1,074 50
.	1,521	1,131	11,038	.	116	86	7	245	14,014 55	184	11,384 80	1,069 50
13	.	104	6,221	.	36	63	3	168	3,942 54	138	5,175 45	1,096 .

1	NUMERO D'ORDINE	2	UFFIZI	3	CLASSE	4	PROVINCIA	LETTERE					CARTOLINE		PIEGHI		12
								5	6	7	8	9	10	11	12		
								FRANCATE	NON FRANCATE	RACCO- MANDATE	ASSI- CURATE	SEMPLICI	DOPPIE	DI CARTE MANO- SCRITTE	CAMPIONI		
1266	Fonzaso	2	Belluno	41,335	9,204	1,265	-	10,686	936	2,158	156						
1267	Force	2	Ascoli Piceno . . .	2,406	26	277	-	611	104	663	10						
1268	Fordongianus	2	Giugliari	7,748	807	231	-	416	156	2,287	130						
1269	Forenza	2	Polenza	6,071	234	1,607	-	676	312	676	-						
1270	Forlino	2	Avellino.	4,303	26	535	-	1,235	715	195	-						
1271	Porto d'Ischia	2	Napoli	15,886	1,287	1,340	-	2,938	1,014	507	72						
1272	Forlì	0	Forlì	187,704	9,100	19,642	5	732	11,984	7,553	5,135						
1273	Forlì del Sannio	2	Campobasso	8,944	8,339	519	-	2,106	1,274	2,106	127						
1274	Forlimpopoli	2	Forlì	17,654	104	900	-	5,031	403	494	128						
1275	Formia	2	Caserta	18,604	1,092	2,099	-	4,238	2,028	897	2,318						
1276	Formicola	2	Caserta	9,633	1,144	519	-	1,573	858	871	-						
1277	Formigine	2	Modena	5,730	143	399	-	2,002	260	182	621						
1278	Forlì di Sopra (*)	2	Udine	1,287	539	106	-	130	13	91	-						
1279	Forno di Rivaia	2	Torino	2,522	117	210	-	936	130	247	13						
1280	Forno di Zoldo	2	Belluno	11,791	1,014	433	-	2,496	377	182	62						
1281	Fornovo di Taro	2	Parma	12,753	286	1,224	-	2,119	585	1,287	32						
1282	Forza d'Aceto	2	Messina	3,965	1,763	226	-	1,053	680	962	-						
1283	Fosdinovo	2	Massa e Carrara . .	4,225	1,092	450	-	1,430	728	728	63						
1284	Fossacesia	2	Chieti	6,283	286	676	-	3,406	1,560	325	221						
1285	Fossalto	2	Campobasso	5,122	585	247	-	728	455	741	296						
1286	Fossano	1	Cuneo	100,392	7,700	3,949	9	28,561	5,219	5,447	1,196						
1287	Fossato di Vico	2	Perugia	8,125	117	452	-	1,573	624	91	35						
1288	Fossembrone	2	Pesaro e Urbino . . .	35,256	1,066	3,119	11	16,289	6,270	4,667	2161						

(*) Dal 1° giugno 1883.

STAMPE		CORRISPON- DENZE UFFICIALI IN ESENZIONE DI TASSA	TOTALE GENERALE DEGLI OGGETTI DI CORRISPON- DENZA	VALORE DICHIARATO DELLE LETTERE ASSICURATE	PACCHI			VAGLIA EMESSI		VAGLIA PAGATI		RENDITA		
PERIODICHE	NON PERIODICHE				IMPOSTATI	DISTRIBUITI		NUMERO	VALORE	NUMERO	VALORE			
13	14	15	16	17	18	IN UFFIZIO	A DOMI- CILIO					19	20	21
	4,186	10,088	80,253	.	500	793	71	1,425	75,892 62	3,964	233,869 77	8,000	.	
247	.	871	6,218	.	89	71	.	362	19,164 66	89	3,881 80	890	.	
	1,053	5,902	19,120	.	60	116	4	298	10,586 03	104	5,072 10	727	.	
130	194	4,862	15,062	.	186	351	12	1,024	133,965 97	314	46,830 78	2,720	.	
	663	1,937	9,609	.	131	153	9	310	15,123 36	119	10,098 37	1,961	.	
168	1,963	8,177	33,632	.	231	211	4	621	33,105 95	418	50,648 62	3,253	.	
246,246	73,528	127,582	688,511	2,510	5,625	11,519	1,393	7,332	1,766,987 06	11,647	1,140,489 48	66,254 45	.	
507	2,418	7,436	31,943	.	75	117	.	598	43,756 08	353	38,761 63	1,270	.	
	104	1,235	27,173	.	306	321	.	641	27,531 18	202	15,044 60	4,696 50	.	
1,677	4,134	18,707	56,114	.	587	913	25	2,003	396,514 91	1,599	174,382 59	7,690	.	
741	1,105	6,656	23,100	.	44	108	5	456	16,400 25	307	31,910 86	2,453	.	
260	299	3,477	13,366	.	139	150	.	322	16,330 26	271	17,855 97	1,793	.	
	117	520	2,823	.	15	18	.	51	3,913 86	188	23,338 57	539	.	
39	13	351	4,578	.	34	57	2	117	8,167 19	86	5,944 05	937 70	.	
	91	1,612	12,081	.	163	224	19	465	11,074 11	710	46,886 84	2,987	.	
84	299	4,355	23,844	.	197	384	12	932	52,867 47	538	57,211 04	4,226	.	
	702	1,391	10,691	.	96	87	.	197	9,801 71	70	3,266 31	755 50	.	
1,548	403	2,522	13,750	.	67	123	5	355	13,310 20	171	13,938 72	932	.	
442	468	429	14,196	.	341	326	8	652	46,552 95	172	10,595 91	2,498	.	
	845	1,170	10,192	.	163	137	.	357	21,648 49	260	21,013 20	1,143	.	
3,858	30,134	30,901	247,955	3,800	1,658	2,708	142	3,501	240,379 74	3,095	127,030 56	23,570	.	
	13	546	11,567	.	100	169	.	324	18,607 80	221	14,181 49	1,336	.	
	20,501	8,749	97,982	9,004	1,137	1,370	38	2,347	156,769 06	1,666	133,040 27	10,537	.	

1	NUMERO D'ORDINE	2	UFFIZI	3	CLASSE	4	PROVINCIA	LETTERE					CARTOLINE		11	PIEGHI DI CARTE MANO- SCRITTE	12
								5	FRANCATE	6	NON FRANCATE	7	RACCO- MANDATE	8			
1289	Erubosa Soprana	2	Cuneo	2	8076	598	286	"	1405	377	1399	"					
1290	Francavilla al Mare	2	Chieti	2	8658	104	1,126	15	5096	715	273	10					
1291	Francavilla di Sicilia	2	Messina	2	6617	273	1,080	"	2387	1,131	1,742	11					
1292	Francavilla Pontana	2	Lecce	2	16,575	1,001	2,769	"	5,044	1,235	1,482	30					
1293	Francavilla Marittima (*)	2	Cosenza	2	169	13	20	"	104	26	"	"					
1294	Francavilla sul Sinni	2	Potenza	2	5,018	1,274	638	"	621	415	767	"					
1295	Francoforte	2	Siracusa	2	5,629	221	1,311	"	1,743	1,001	247	"					
1296	Francolino (Ferrara)	2	Ferrara	2	3,692	91	143	"	169	65	"	"					
1297	Francorolo	2	Pavia	2	4,485	78	252	"	1,378	169	494	120					
1298	Francoli	1	Roma	1	50,440	819	6,026	22	11,115	2,392	1,352	40					
1299	Francolino Po	2	Alessandria	2	2,483	"	230	"	741	190	13	"					
1300	Frassuoro	2	Modena	2	4,017	156	157	"	377	143	585	120					
1301	Frasso Telesino	2	Benevento	2	4,615	507	420	"	2,899	1,131	1,313	20					
1302	Frattina Maggiore	2	Napoli	2	76,154	1,791	1,972	"	12,246	5,486	3,367	3,00					
1303	Fratta Polesine	2	Rovigo	2	8,848	"	843	"	3,562	494	377	22					
1304	Fratte di Salerno	2	Salerno	2	12,363	195	1,399	"	3,224	212	325	52					
1305	Frigeno	2	Avellino	2	8,476	1,703	1,362	"	2,249	1,378	182	28					
1306	Frosinone	1	Roma	1	91,416	6,253	7,386	69	33,592	8,906	6,227	5,50					
1307	Frosolone	2	Campobasso	2	9,737	1,165	1,031	"	1,781	637	520	10					
1308	Frugarolo	2	Alessandria	2	5,460	416	337	"	1,729	403	221	8					
1309	Fubine	2	Alessandria	2	6,721	273	438	"	2,465	988	429	11					
1310	Fucecchio	2	Firenze	2	29,276	520	1,233	"	8,385	1,911	3,354	2,00					
1311	Fuorigrotta	2	Napoli	2	15,496	508	665	"	2,171	611	156	5					

(*) Dal 1° dicembre 1883.

STAMPE		CORRISPON- DENZE UFFICIALI IN ESENZIONE DI TASSA	TOTALE GENERALE DEGLI OGGETTI DI CORRISPON- DENZA	VALORE DICHIARATO DELLE LETTERE ASSICURATE	PACCHI			VAGLIA EMESSI		VAGLIA PAGATI		RENDITA
PERIODICHE	NON PERIODICHE				IMPOSTATI	DISTRIBUITI	NUMERO	VALORE	NUMERO	VALORE		
13	14	15	16	17	18	19					20	21
130	.	3,536	16,107	.	56	141	14	344	18,067 39	358	21,053 84	1,631 50
6,851	2,964	6,266	32,198	1,035	490	527	4	829	57,545 25	723	51,334 04	3,930 .
.	2,964	5,473	22,010	.	159	302	1	842	93,439 65	233	35,405 27	2,589 .
65	780	5,018	34,299	.	935	1,916	31	2,501	439,377 90	511	59,212 88	7,615 .
.	.	130	462	27	3,626 30	1	10 .	90 .
.	.	806	9,642	.	60	73	.	396	35,930 73	207	15,534 64	1,041 75
.	325	3,523	14,000	.	264	400	2	933	75,275 85	201	31,176 22	2,977 .
.	.	1,300	5,640	.	24	22	.	145	2,715 90	31	1,031 55	348 .
.	637	780	8,403	.	53	94	26	292	15,421 36	55	3,627 32	1,149 .
7,475	7,228	7,865	95,150	10,955	693	2,514	209	2,370	217,779 66	1,307	164,480 40	18,916 .
.	117	416	4,130	.	50	122	11	240	9,727 11	48	8,536 64	849 .
.	13	546	6,124	.	45	123	3	247	13,132 72	333	15,896 23	1,115 .
624	754	1,820	14,304	.	98	218	3	284	19,609 50	262	17,373 90	1,549 .
4,888	3,302	11,752	124,068	.	864	667	101	1,071	78,791 43	2,461	504,849 22	7,024 .
.	910	1,534	16,789	.	77	132	4	711	40,474 84	215	19,843 23	3,100 .
.	521	2,678	21,589	.	469	718	3	627	55,063 36	108	11,704 90	10,874 .
.	494	6,994	22,777	.	100	223	25	880	66,075 45	461	43,137 50	2,808 .
39,559	13,026	62,023	274,111	65,267 63	2,121	3,229	51	4,036	846,865 13	4,131	304,458 13	21,176 .
785	2,314	3,419	21,272	.	596	442	5	789	47,780 76	913	121,599 94	2,993 .
.	.	832	9,437	.	34	98	3	255	12,162 12	101	8,632 65	1,495 .
39	182	689	12,301	.	50	109	12	255	21,005 26	183	22,627 51	1,514 .
754	5,746	8,099	61,495	.	359	636	8	1,275	118,115 57	1,170	94,220 81	6,950 .
1,014	637	1,482	22,856	.	163	118	26	208	12,141 51	43	2,144 55	8,860 .

1	NUMERO D'ORDINE	2	UFFIZI	3	CLASSE	4	PROVINCIA	LETTERE				CARTOLINE		11	PIEGHI DI CARTE MANOSCRITTE	12
								5	6	7	8	9	10			
1312	Furci (*)	2	Chieti	2156	26	317	*	923	429	208	*					
1313	Furnari	2	Messina	13,754	1,274	676	*	1,911	1,196	2,011	1,066					
1314	Fuscaldo	2	Cosenza	9,893	2,561	755	*	676	195	338	39					
1315	Fusignano	2	Ravenna	6,890	78	1,020	*	2,548	290	351	11					
1316	Gabiano	2	Alessandria	5,356	*	432	*	1,586	949	1,872	*					
1317	Gaeta	1	Caserta	131,079	15,405	7,239	14	21,658	10,140	4,524	792					
1318	Gagliano	2	Milano	51,857	260	347	*	24,258	1,833	988	1,365					
1319	Gagliano Castellerrato	2	Catania	2,561	26	435	*	325	286	481	13					
1320	Gagliano del Capo	2	Lecce	6,006	143	526	*	1,677	702	468	32					
1321	Galati di Torlorici	2	Messina	3,510	169	376	*	234	286	1,274	56					
1322	Galatina	2	Lecce	14,898	156	2,227	*	4,888	1,274	546	130					
1323	Galatone	2	Lecce	5,720	117	703	*	1,417	455	676	*					
1324	Galbate	2	Como	4,394	26	232	*	1,612	650	468	78					
1325	Galenta	2	Firenze	4,199	143	661	*	1,573	312	689	*					
1326	Gallarate	1	Milano	56,446	533	6,264	7	26,351	1,850	1,677	2,171					
1327	Gallese	2	Roma	5,083	13	408	*	1,261	286	*	49					
1328	Galliate	2	Novara	15,626	806	913	*	5,096	1,001	520	390					
1329	Galliano	2	Massa e Carrara	8,684	1,176	807	*	1,287	299	624	13					
1330	Gallio	2	Reggio di Calabria	9,243	1,157	835	*	1,482	936	260	247					
1331	Galleria	2	Bologna	2,340	39	306	*	676	130	858	*					
1332	Gallina	2	Reggio di Calabria	13,030	533	449	*	5,657	2,379	2,496	130					
1333	Gallipoli	2	Lecce	42,172	2,600	4,242	*	9,321	2,899	3,978	6,006					
1334	Gambero	2	Alessandria	2,509	13	388	*	1,677	169	130	26					

(*) Dal 1° maggio 1883.

STAMPE		CORRISPON- DENZE UFFICIALI IN ESENZIONE DI TASSA	TOTALE GENERALE DEGLI OGGETTI DI CORRISPON- DENZA	VALORE DICHIARATO DELLA LETTERE ASSICURATE	PACCHI			VAGLIA EMESSI		VAGLIA PAGATI		RENDITA
PERIODICHE	NON PERIODICHE				IMPOSTATI	DISTRIBUITI		NUMERO	VALORE	NUMERO	VALORE	
13	14	15	16	17	18	19	20	21	22	23	24	25
	793	1.131	6.583	.	62	93	.	321	38.921 96	30	1.956 29	987 .
	1.027	2.002	14.947	.	185	203	21	488	40.251 27	134	24.478 92	1.498 .
	559	2.574	17.590	.	275	322	.	1.044	81.277 12	708	162.500 15	2.460 .
481	572	3.328	15.541	.	289	243	4	676	43.670 29	254	20.602 88	2.629 .
	164	2.405	12.964	.	52	136	10	585	40.662 74	378	24.329 75	1.665 50
8.294	3.757	50.050	252.862	6.321 90	3.475	5.514	126	5.272	698.629 67	10.262	506.785 97	28.438 .
2.522	31.135	15.691	130.256	.	75	47	11	264	9.169 43	80	4.768 67	1.141 .
	26	507	4.660	.	43	72	.	409	54.701 63	39	2.742 80	1.090 .
	2.236	5.330	17.140	.	141	262	3	636	30.474 59	115	6.918 46	1.811 50
	364	1.716	7.955	.	81	141	1	312	22.732 95	55	4.502 68	805 .
	3.250	9.932	37.301	.	841	1.002	45	1.971	176.077 24	392	37.872 76	6.375 .
	2.366	2.327	13.781	.	282	609	2	755	52.010 71	137	9.847 23	2.674 .
598	169	1.027	9.254	.	43	61	2	142	11.858 03	39	1.694 51	5.933 30
	143	2.470	10.190	.	218	311	.	688	71.637 28	181	14.876 80	2.059 .
2.578	31.370	19.279	148.526	2.823 .	4.966	1.466	1.088	2.338	572.667 22	4.354	370.457 02	33.307 .
	.	897	7.963	.	107	199	.	509	25.152 53	125	14.154 69	1.591 25
78	6.994	2.613	34.739	.	357	315	14	481	32.306 07	837	75.449 61	4.497 .
48	52	2.678	16.888	.	160	256	39	652	38.487 .	707	82.334 87	3.095 .
29	481	3.484	18.354	.	352	230	12	739	73.887 06	277	31.660 87	2.890 .
104	988	1.014	6.455	.	209	85	2	219	7.048 63	55	3.656 32	922 .
246	9.555	8.307	44.343	.	52	70	20	165	11.306 02	52	707 63	4.369 50
11.765	6.331	34.411	123.725	.	1.675	2.746	174	3.653	854.954 74	1.730	189.409 46	14.626 70
	.	1.040	5.952	.	61	73	.	249	11.802 76	141	9.038 67	1.204 .

1	NUMERO D'ORDINE	2	UFFIZI	3	CLASSE	4	PROVINCIA	5 LETTERE				6 CARTOLINE		7 PIEGHI		12
								5	6	7	8	9	10	11	CAMPIONI	
								FRANCATE	NON FRANCATE	RACCO- MANDATE	ASSI- CURATE	SEMPlici	DOPIE	DI CARTE MANO- SCRITTE		
1335	Gambara.....	2	Brescia	6,306	26	468	1,500	585	975	52						
1336	Giambateia.....	2	Campobasso . . .	3,094	26	382	624	325	195	•						
1337	Gamboldo.....	2	Pavia	7,046	91	862	2,808	923	858	377						
1338	Gandino.....	2	Bergamo	21,567	52	1,079	6,240	377	975	1,196						
1339	Gangi.....	2	Palermo	10,841	624	2,300	1,586	884	4,043	58						
1340	Ganzlerl.....	2	Messina	6,474	624	378	902	468	•	•						
1341	Garagano.....	2	Polenza	3,406	364	445	767	416	481	•						
1342	Garbagna.....	2	Alessandria . . .	6,201	52	279	1,106	156	1,839	12						
1343	Gardone Valtrompia.....	2	Brescia	9,065	143	1,373	4,446	1,144	1,092	231						
1344	Garofalo.....	2	Genoa	30,026	676	1,050	3,440	2,769	3,081	88						
1345	Garignano.....	2	Brescia	27,482	130	1,257	8,965	1,456	1,703	2,067						
1346	Garlato.....	2	Pavia	20,514	65	1,553	8,515	624	2,548	59						
1347	Gasperina.....	2	Calanzano	4,407	156	640	1,807	703	539	52						
1348	Gasolino.....	2	Torino	16,432	156	637	5,252	2,171	2,106	169						
1349	Gatteo.....	2	Forlì	5,681	377	130	1,508	871	793	48						
1350	Gattinara.....	2	NOVERA	24,297	574	1,414	8,034	130	6,578	20						
1351	Gavardo.....	2	Brescia	15,470	312	830	8,229	2,465	3,042	1,613						
1352	Gavi.....	2	Alessandria . . .	26,819	910	1,707	10,582	1,832	2,093	321						
1353	Gavirate.....	2	Como	24,102	611	1,214	7,072	1,435	1,813	1,326						
1354	Gavol.....	2	Sassari	4,121	300	461	546	351	846	•						
1355	Gazoldo degli Ippoliti . . .	2	Mantova	7,449	39	591	2,236	507	455	6						
1356	Gazzada.....	2	Como	17,680	4,060	575	6,695	3,601	2,275	1,716						
1357	Gazzaniga.....	2	Bergamo	13,416	182	976	4,212	364	1,322	79						

STAMPE		CORRISPON- DENZE UFFICIALI IN ESENZIONE DI TASSA	TOTALE GENERALE E GLI OGGETTI DI CORRISPON- DENZA	VALORE DICHIARATO DELLE LETTERE ASSICURATE	PACCHI			VAGLIA EMESSI		VAGLIA PAGATI		RENDITA
PERIODICHE	NON PERIODICHE				IMPOSTATI	DISTRIBUITI		NUMERO	VALORE	NUMERO	VALORE	
13	14	15	16	17	18	19	20	21	22	23	24	25
	351	507	10,920	.	67	90	4	331	26,955 43	72	4,746 25	1,110 .
117	286	871	5,920	.	175	108	13	374	22,821 08	43	5,719 06	1,401 .
	949	2,522	16,436	.	134	174	17	438	28,337 02	300	37,013 02	2,042 .
	1,664	5,044	38,194	.	633	636	32	1,209	90,029 01	920	106,787 53	6,636 .
	1,339	10,608	22,820	.	359	689	4	1,941	398,885 84	352	48,891 53	5,100 .
	390	1,677	10,973	.	143	128	7	175	5,918 35	314	7,538 23	2,001 .
	.	1,625	7,504	.	45	98	5	385	17,773 82	100	9,463 18	1,186 .
	2,405	2,574	14,735	.	75	107	.	302	16,141 76	163	16,776 79	1,612 .
637	1,040	4,069	23,213	.	441	375	3	1,018	138,207 18	697	55,190 35	4,490 .
1092	8,853	6,981	69,846	.	339	815	77	1,124	141,591 04	804	72,188 37	5,543 .
1,430	4,355	8,723	57,508	.	297	347	26	689	42,590 21	590	49,158 38	7,478 .
130	4,680	4,667	43,855	.	411	623	68	1,030	76,222 11	538	44,143 62	7,345 .
351	637	3,874	13,276	.	153	243	.	659	65,941 16	245	14,679 72	1,500 .
325	4,719	6,857	38,874	.	241	251	46	426	19,592 30	450	25,761 50	4,862 .
	351	416	10,595	.	45	60	.	300	13,631 89	39	1,452 86	795 .
143	5,200	7,852	54,482	.	199	407	18	1,187	281,374 58	754	47,126 03	4,772 50
26,000	10,374	2,678	70,952	.	107	166	36	584	31,678 69	274	23,544 65	3,296 .
	2,613	7,098	54,006	.	531	933	104	1,471	107,176 52	942	62,146 99	7,793 .
	12,974	20,306	70,933	.	192	473	95	595	59,706 93	1,445	157,218 11	6,699 50
39	.	3,393	9,707	.	122	274	.	632	56,471 03	195	19,621 95	1,591 50
403	338	2,092	14,085	.	99	113	14	507	15,615 29	172	9,319 65	2,180 .
598	3,458	1,196	41,863	.	102	70	.	180	12,887 32	468	44,501 44	3,391 .
65	1,534	2,834	25,728	.	197	235	59	717	45,906 33	712	57,308 37	4,410 .

1 NUMERO D'ORDINE	2 UFIZI	3 CLASSE	4 PROVINCIA	LETTERE				CARTOLINE		11 PIEGHI DI CARTE MANO- SCRITTE	12 CAMPISTI
				5 FRANCATE	6 NON FRANCATE	7 RACCO- MANDATE	8 ABBI- CURATE	9 SEMPLICI	10 DOPPIE		
1358	Gazzuolo	2	Mantova	4,002	30	728	.	1,456	156	299	.
1359	Genona	2	Udine	45,708	3,588	3,161	.	14,820	728	1,482	247
1360	Genazzano	2	Roma	9,100	234	871	.	3,004	1,599	832	117
1361	Genza	2	Ancona	2,587	104	261	.	572	286	559	13
1362	Genola	2	Cuneo	2,470	26	132	.	815	234	169	.
1363	Genova	D	Genova	2,418,221	65,715	269,500	209	548,015	85,943	13,377	163,371
1364	Genova (Succ. N. 1, Ferrovia) .	1	Genova	2,217,274	53,417	22,496	.	806,754	145,054	70,876	129,870
1365	Genova (Succ. N. 2, Porto) (*) .	1	Genova	12,277
1366	Genova (Succ. N. 3, via del Commercio (**)) .	1	Genova	20,405	14
1367	Genzano	2	Potenza	10,976	1,014	1,408	.	1,326	741	1,339	494
1368	Genzano di Roma	2	Roma	20,917	442	2,479	.	6,500	1,066	1,508	91
1369	Gerace Marina	2	Reggio di Calabria	36,336	3,042	2,883	.	16,250	8,944	18,031	1,443
1370	Gerace Superiore	2	Reggio di Calabria	36,049	3,276	974	.	4,875	2,080	1,261	533
1371	Geraci Siculo	2	Palermo	2,678	13	664	.	624	364	494	.
1372	Gergel	2	Cagliari	3,731	91	165	.	806	572	2,223	.
1373	Gerolignaga	2	Como	30,888	377	881	.	5,512	663	442	156
1374	Gerra (Corte)	2	Bergamo	8,671	988	360	.	4,628	1,131	1,976	2,379
1375	Gesso (Messina)	2	Messina	10,634	364	421	.	741	117	234	.
1376	Geuopalena	2	Chieti	2,587	364	433	.	780	442	299	13
1377	Ghedè	2	Brescia	7,033	234	470	.	2,665	234	1,365	117
1378	Ghemme	2	Novara	9,763	13	643	.	4,407	520	390	78
1379	Ghilarza	2	Cagliari	12,103	585	6,401	.	2,392	819	3,471	234
1380	Giardini	2	Messina	11,700	1,001	899	.	2,483	1,495	1,274	1,027

(*) Le corrispondenze ordinarie sono tolte dai voti cassette — (**) Dal 1° luglio 1883.

STAMPE	CORRISPONDENZE		TOTALE GENERALE DEGLI OGGETTI DI CORRISPONDENZA	VALORE DICHIARATO DELLE LETTERE ASSICURATE	PACCHI			VAGLIA EMESSI		VAGLIA PAGATI		RENDITA
	PERIODICHE	NON PERIODICHE			IMPOSTATI	DISTRIBUITI IN UNO O PIU' UFFIZI	A DOMICILIO	NUMERO	VALORE	NUMERO	VALORE	
13	14	15	16	17	18	19	20	21	22	23	24	25
39	1.703	624	9.646	*	142	151	3	488	22.252 72	361	21.146 04	1.678 *
*	5.486	18.421	93.641	*	461	915	128	1.616	225.607 30	3.600	249.710 64	12.533 *
372	195	2.062	19.066	*	101	311	*	623	50.980 17	416	25.406 85	2.634 *
*	52	988	5.422	*	61	36	*	200	8.723 71	231	7.640 31	763 *
13	117	273	4.149	*	13	37	1	197	10.832 94	80	3.243 33	889 *
2904,240	1.165,019	215,215	7.888,825	119.432 30	81.928	91.046	35,539	41.321	2.538,996 93	90,978	4.012,577 36	200.739 92
3963,713	608,889	62,452	8.140,795	*	1.626	*	*	5.307	565,227 06	4.372	87,838 56	20.400 *
*	*	*	12.277	*	8.319	*	*	8.301	1.209,736 43	528	54.947 51	11.630 *
*	*	*	20.419	11.075 50	*	*	*	7.683	1.270,982 13	168	18.255 70	15.189 *
*	689	7.735	25.722	*	275	554	7	1.310	149.414 80	315	41.143 66	3.084 *
*	2.288	4.498	39.791	*	198	597	14	1.860	100,304 13	560	68.311 49	7.195 *
*	55	2.002	6.891	*	118	243	1	624	93.743 14	96	7.728 53	1.400 *
*	390	2.041	10.019	*	48	62	2	174	5.857 08	67	4.672 23	556 75
208	455	919	40.531	*	160	240	12	570	56.460 15	249	20.897 16	8.922 50
*	1.924	2.275	24.332	*	73	131	30	441	17.245 26	212	11.778 61	2.675 *
65	182	2.340	15.098	*	250	230	*	221	6.549 58	209	11.613 94	1.158 *
*	156	351	5.425	*	112	151	*	376	43.329 48	267	38.951 38	1.113 *
624	312	208	13.262	*	66	109	29	309	14.197 26	119	5.562 69	1.915 *
78	780	1.157	17.829	*	167	313	19	535	33.467 49	165	19.560 92	3.196 *
*	2.353	12.116	35.474	*	313	634	*	714	52.463 26	372	40.998 01	2.457 50
1.339	*	2.699	23.917	*	258	319	*	882	100.123 95	363	32.784 21	3.358 *

NUMERO D'ORDINE 1	UFIZI 2	CLASSE 3	PROVINCIA 4	LETTERE				CARTOLINE		PIEGHI DI CARTE MANO- SCRITTE 11	CAMPIONI 12
				FRANCATE 5	NON FRANCATE 6	RACCO- MANDATE 7	ASSI- CURATE 8	SEMPLICI 9	DOPIE 10		
1381	Giarole	2	Alessandria . . .	5,382	13	294	"	1,378	182	143	"
1382	Giarratana	2	Siracusa	2,652	13	571	"	676	572	429	"
1383	Giarre	2	Catania	25,922	26	3,013	"	7,202	2,288	195	117
1384	Giaveno	2	Torino	32,136	533	1,126	"	6,825	585	1,144	377
1385	Gibellina	2	Trapani	6,382	273	1,321	"	2,054	871	1,040	106
1386	Giffoni Sei Casali	2	Salerno	5,421	195	474	"	832	403	728	"
1387	Giffoni Valle Piana	2	Salerno	16,497	910	731	"	2,288	1,391	377	39
1388	Giglio (Isola)	2	Grosseto	5,499	1,105	565	"	1,040	507	936	"
1389	Gimigliano	2	Catanzaro	6,305	2,600	512	"	767	611	1,794	154
1390	Genova (o Genosa)	2	Lecce	8,866	286	1,175	"	3,003	1,261	780	78
1391	Girol	2	Salerno	5,356	975	605	"	403	286	663	41
1392	Girola del Colle	2	Bari	19,214	494	2,585	"	9,100	1,586	702	325
1393	Girola dei Marsi	2	Aquila	7,124	1,781	1,682	2	1,742	936	2,275	117
1394	Girola Sannitica	2	Caserta	7,371	416	550	"	637	260	676	"
1395	Girola Tauro	2	Reggio di Calabria	72,475	325	2,513	"	1,599	533	3,510	510
1396	Girola Ionica	2	Reggio di Calabria	6,435	416	1,628	"	1,612	520	1,768	"
1397	Girola Marea	2	Messina	5,369	611	883	"	2,197	1,027	338	129
1398	Giovinazzo	2	Bari	14,989	1,001	1,513	"	7,202	1,651	806	325
1399	Girgenti	0	Girgenti	213,356	13,143	29,994	19	32,838	15,067	11,791	5,910
1400	Girifalco	2	Catanzaro	3,562	39	806	"	741	416	65	104
1401	Giusti	2	Chieti	8,177	299	774	"	2,145	780	1,413	270
1402	Giudecca	2	Venezia	10,920	455	746	"	1,729	533	26	327
1403	Giuliano in Campania	2	Napoli	21,177	182	1,926	"	7,722	949	9,984	351

STAMPE		CORRISPON- DENZE UFFICIALI IN ESENZIONE DI TASSA	TOTALE GENERALE DEGLI OGGETTI DI CORRISPON- DENZA	VALORE DICHIARATO DELLE LETTERE ASSICURATE	PACCHI			VAGLIA EMESSI		VAGLIA PAGATI		RENDITA	
PERIODICHE	NON PERIODICHE				IMPOSTATI	DISTRIBUITI IN UFFIZIO	A DOMI- CILIO	NUMERO	VALORE	NUMERO	VALORE		
13	14	15	16	17	18	19	20	21	22	23	24	25	
	130	2,183	10,005	,	101	153	4	236	12,477 43	100	5,556 26	1,265 ,	
		1,820	6,733	,	76	135	,	151	36,042 82	66	6,267 20	1,029 ,	
	1,287	13,091	53,141	,	1,090	1,599	57	2,023	333,040 64	1,017	108,345 69	9,930 ,	
	1,157	3,354	17,237	,	257	560	23	990	62,991 45	1,517	94,644 36	7,387 ,	
	78	4,667	16,890	,	227	447	,	1,112	79,180 17	219	25,183 20	2,642 ,	
13	871	1,482	10,419	,	92	86	15	272	9,052 60	101	8,792 95	1,198 ,	
	520	1,235	23,988	,	257	209	15	682	29,667 48	379	51,836 04	2,067 ,	
		3,224	12,876	,	319	556	10	488	29,557 46	494	37,487 61	1,847 50	
	624	4,302	17,711	,	162	222	1	476	25,984 49	417	60,863 31	1,530 ,	
2,951	858	2,756	22,014	,	413	619	4	1,478	103,252 10	230	19,065 85	3,943 ,	
	780	5,499	14,580	,	134	165	11	577	36,962 55	456	16,727 53	1,484 ,	
6,981	5,135	4,901	51,023	,	765	1,493	25	2,804	390,474 77	772	85,000 55	9,458 ,	
	52	4,810	21,418	4,150 ,	357	650	1	822	68,539 52	466	54,390 24	2,729 ,	
	533	1,248	11,691	,	178	92	1	281	13,092 49	377	37,654 60	1,840 ,	
143	286	5,980	87,874	,	656	663	6	1,146	112,672 95	308	58,880 96	6,226 ,	
	624	2,626	15,629	,	496	728	7	1,480	218,079 84	488	38,299 49	4,564 50	
	7,397	3,129	21,371	,	667	790	4	619	87,393 07	384	36,579 67	2,347 ,	
	91	3,744	2,717	34,039	,	423	836	31	901	83,706 44	865	91,202 79	5,450 ,
79,443	44,434	343,460	789,460	20,850 ,	7,131	13,624	440	7,125	745,164 95	18,436	2,072,374 69	47,831 18	
	195	2,184	8,112	,	221	269	,	373	30,745 39	104	7,488 83	1,480 ,	
156		4,771	18,818	,	384	559	10	1,209	125,304 66	459	42,302 70	3,116 ,	
273	13	2,925	18,153	,	117	,	,	286	15,777 39	58	2,340 24	3,280 ,	
1,051	1,053	12,051	57,046	,	630	400	34	1,072	49,160 72	804	104,304 16	6,414 ,	

1	2	3	4	LETTERE					CARTOLINE		PIEGLI		12
				5	6	7	8	9	10	11			
NUMERO D'ORDINE	UFFIZI	CLASSE	PROVINCIA	FRANCATE	NON FRANCATE	RACCO- MANDATE	ASSI- CURATE	SEMPLICI	DOBBLI	DI CARTE MANO- SCRITTE	CAMPIONI		
1404	Giuliana	2	Palermo	2,223	39	471	*	333	221	247	*		
1405	Giuliano di Roma	2	Roma	5,941	65	284	*	533	136	104	*		
1406	Giulianova	2	Teramo	39,508	520	2,781	*	12,675	4,381	737	1,027		
1407	Giuncarico (Gavorrano)	2	Grosseto	13,806	101	817	*	4,160	663	385	*		
1408	Giussano	2	Milano	6,206	13	384	*	3,471	165	104	38		
1409	Godiasco	2	Pavia	6,851	351	306	*	1,222	217	1,846	*		
1410	Golfo	2	Mantova	7,004	91	885	*	3,133	325	217	*		
1411	Golinsecchia	2	Milano	3,536	13	331	*	1,534	200	455	11		
1412	Gonnesa	2	Cagliari	7,085	832	329	*	300	169	780	26		
1413	Gonnosfanadiga	2	Cagliari	4,940	294	507	*	647	182	416	*		
1414	Gorzara	2	Mantova	17,108	559	1,663	3	5,291	533	977	1,157		
1415	Gorona (Isola)	2	Livorno	6,045	39	470	*	494	871	65	*		
1416	Goronzola	2	Milano	12,077	91	1,005	*	7,748	385	1,378	5		
1417	Gorlano Sicoli	2	Aquila	5,252	1,066	704	*	546	377	637	*		
1418	Gorlago	2	Bergamo	10,192	78	233	*	2,170	156	247	11		
1419	Gorla Maggiore	2	Milano	13,321	*	345	*	3,159	845	1,027	23		
1420	Gottolengo	2	Brescia	3,341	*	322	*	676	143	689	*		
1421	Governolo (Rovolterra)	2	Mantova	4,576	39	560	*	897	195	104	*		
1422	Goyone	2	Cuneo	10,036	104	414	*	2,132	507	2,041	66		
1423	Gozzano	2	Novara	30,802	429	1,149	*	6,175	2,626	3,978	1,027		
1424	Gradoli	2	Roma	5,018	*	348	*	792	338	156	15		
1425	Graglia	2	Novara	19,370	13	510	*	1,859	390	289	*		
1426	Gragnano	2	Napoli	11,024	325	2,049	*	4,901	572	1,677	23		

STAMPE		CORRISPON- DENZE UFFICIALI IN ESENZIONE DI TASSA	TOTALE GENERALE DEGLI OGGETTI DI CORRISPON- DENZA	VALORE DICHIARATO DELLE LETTERE ASSICURATE	PACCHI			VAGLIA EMESSI		VAGLIA PAGATI		RENDITA
PERIODICHE	NON PERIODICHE				IMPOSTATI	DISTRIBUITI IN UFFIZIO	A DOMI- CILIO	NUMERO	VALORE	NUMERO	VALORE	
13	14	15	16	17	18	19	20	21	22	23	24	25
	338	533	4,005	.	79	83	2	501	69,591 70	73	4,892 30	1,220 .
	.	884	7,967	.	80	76	.	193	9,172 59	76	4,810 02	1,295 50
	18,486	5,161	85,366	.	1,043	1,632	35	2,061	310,799 05	1,030	108,231 32	9,992 50
	130	3,315	23,580	.	198	459	7	1,559	108,076 40	374	39,310 23	4,677 .
39	.	208	11,018	.	74	60	6	218	9,427 36	94	5,557 26	1,647 80
	.	4,193	15,016	.	96	152	2	350	16,703 20	239	15,926 17	1,230 .
1,638	702	2,717	16,742	.	93	89	5	562	22,457 79	177	10,712 12	2,652 .
13	78	715	6,948	.	44	136	4	121	7,331 72	399	13,515 32	1,290 50
455	234	1,079	11,561	.	54	159	1	420	17,764 05	81	7,294 84	908 10
52	13	757	7,758	.	130	123	9	499	23,522 .	98	13,132 17	1,378 .
1,404	1,937	9,984	40,616	2,180 .	242	352	26	801	58,657 40	873	55,378 43	4,550 .
	182	3,029	11,095	.	144	367	.	493	33,014 31	150	12,440 58	1,338 .
1,404	1,040	6,812	32,166	.	188	210	21	537	37,768 21	502	28,519 12	4,408 .
	.	2,587	11,169	.	100	354	20	639	41,350 43	123	23,838 13	1,499 50
	.	2,626	16,145	.	88	156	10	420	15,267 50	333	21,903 55	2,155 .
	2,275	1,690	23,083	.	75	284	24	264	14,982 86	104	11,954 05	2,950 .
26	195	975	6,367	.	77	59	2	375	15,574 70	92	9,124 56	1,030 .
221	26	1,898	8,516	.	63	153	25	447	26,163 68	216	14,404 79	1,934 .
754	936	3,133	20,122	.	115	223	10	406	20,245 46	249	20,422 98	2,042 .
	5,200	2,990	54,436	.	331	598	.	893	67,725 13	953	95,811 96	6,730 .
	26	39	6,640	.	53	99	.	291	27,431 82	96	9,428 27	1,014 .
650	663	2,509	26,263	.	152	312	40	439	26,112 80	622	54,431 61	4,365 .
	3,484	6,357	30,623	.	598	401	16	1,269	145,294 57	1,110	129,386 02	6,452 .

1	2	3	4	LETTERE				CARTOLINE		PIEGHI		12			
				5	6	7	8	9	10	DI CARTE MANO- SCRITTE	CAMPIONI				
UFFIZI				PROVINCIA				FRANCATE	NON FRANCATE	RACCO- MANDATE	ASSI- CURATE	SEMPLICI	DOBBLIE		
1427	Granmichele	2	Catania	5,577	130	1,489	*	2,860	2,327	611	36				
1428	Girassano	2	Polenza	7,060	208	966	*	2,002	404	702	*				
1429	Gratteri	2	Palermo	3,068	13	244	*	741	234	208	*				
1430	Gruvedona	2	Como	14,430	286	1,002	*	4,979	546	1,638	48				
1431	Gravellona Lombellina	2	Pavia	2,522	13	237	*	702	39	91	*				
1432	Gravellona Toce (Casale Cor- te Cerro)	2	Novara	21,529	52	1,092	*	3,835	390	2,600	3,016				
1433	Gravina in Puglia	2	Bari	15,977	442	3,518	*	5,629	1,573	533	16				
1434	Grazzano	2	Caserta	4,823	221	259	*	988	169	2,470	*				
1435	Grazzano	2	Alessandria	3,172	78	160	*	1,352	104	78	*				
1436	Greci	2	Avellino	7,605	117	639	*	3,185	1,313	299	26				
1437	Greggio	2	Novara	2,769	278	179	*	1,439	520	1,300	36				
1438	Gressoney Saint-Jean	2	Torino	4,121	91	440	*	611	91	234	39				
1439	Greve	2	Firenze	11,687	143	710	*	1,729	331	1,651	36				
1440	Grezzano	2	Verona	9,867	130	410	*	1,651	91	611	26				
1441	Griignano	2	Novara	16,146	130	397	*	3,406	537	1,560	35				
1442	Grimaldi	2	Coenza	8,208	910	625	*	806	312	793	52				
1443	Giromo	2	Bergamo	4,394	299	240	*	1,170	312	1,508	13				
1444	Giropello Lombellino	2	Pavia	5,759	26	459	*	2,197	429	585	*				
1445	Girolo	2	Sondrio	4,472	65	385	*	1,664	143	1,066	39				
1446	Girassano	0	Grosseto	88,569	2,366	10,291	31	36,140	5,447	4,498	1,229				
1447	Girassano	2	Sondrio	5,538	*	430	*	1,573	104	546	*				
1448	Girotonferata	2	Roma	6,708	52	500	*	1,170	78	533	39				
1449	Grottaglie	2	Lecce	9,412	798	1,273	*	2,168	1,092	377	143				

STAMPE		CORRISPON- DENZE UFFICIALI IN ESENZIONE DI TASSA	TOTALE GENERALE DEGLI OGGETTI DI CORRISPON- DENZA	VALORE DICHIARATO DELLE LETTERE ASSICURATE	PACCHI			VAGLIA EMESSI		VAGLIA PAGATI		RENDITA
PERIODICHE	NON PERIODICHE				IMPOSTATI	DISTRIBUITI		NUMERO	VALORE	NUMERO	VALORE	
13	14	15	16	17	18	19	20					21
.	.	5,122	18,142	.	475	509	43	955	131,856 97	342	56,631 24	3,181 .
.	559	2,249	14,240	.	300	480	6	1,212	93,243 57	207	28,736 03	3,030 .
.	.	1,547	6,055	.	101	209	1	417	23,326 38	136	10,311 50	1,035 .
.	1,092	4,680	29,121	.	366	542	31	930	101,810 50	360	31,422 90	4,890 .
.	455	832	4,891	.	84	128	4	190	9,103 39	93	5,772 20	802 50
65	3,601	260	36,440	.	271	272	39	512	35,805 68	280	19,416 57	5,376 .
3,991	1,404	3,783	37,045	.	1,072	1,494	24	985	293,809 28	568	74,178 53	8,647 .
533	.	728	10,191	.	56	44	24	285	14,453 96	39	1,431 77	928 50
.	.	208	5,152	.	61	64	3	164	6,888 72	48	6,944 60	909 74
.	.	1,807	15,251	.	112	98	.	513	77,905 01	107	9,262 79	1,435 .
.	39	910	7,460	.	11	13	1	271	20,929 23	17	975 17	768 50
156	520	130	6,433	.	48	155	22	172	8,911 29	77	16,016 08	1,477 .
598	1,183	1,391	19,469	.	110	176	2	671	31,157 05	300	28,171 33	2,717 .
.	1,716	3,237	19,999	.	19	46	8	226	8,374 70	111	4,599 90	2,829 .
767	65	390	23,723	.	90	210	14	399	21,748 18	283	26,491 58	2,443 .
.	702	3,471	15,874	.	143	247	18	665	41,815 91	1,028	167,489 54	2,069 .
.	26	2,327	10,289	.	25	76	16	301	16,760 48	160	14,052 61	1,448 .
91	507	1,638	11,671	.	96	138	10	464	24,523 15	172	12,463 45	2,095 .
.	286	1,807	9,927	.	56	109	3	250	23,129 24	142	25,728 64	4,383 .
40,014	14,573	46,488	249,756	31,891 03	1,930	4,761	206	7,646	665,987 24	4,761	501,126 75	25,397 73
.	338	3,341	11,870	.	107	227	.	356	18,261 35	317	34,235 08	1,392 .
39	559	559	10,237	.	38	149	1	213	9,418 05	59	5,397 93	1,522 75
624	2,158	4,771	22,616	.	429	656	15	1,536	161,371 99	281	34,031 21	4,428 50

1	2	3	4	LETTERE				CARTOLINE		11	12
				5	6	7	8	9	10		
NUMERO D'ORDINE	UFFIZI	CLASSE	PROVINCIA	FRANCATE	NON FRANCATE	RACCOMAN- DANDE	ASSI- CULATE	SEMPLICI	DOPPIE	DI CARTE MANO- SCRITTE	CAMPIONI
1450	Grottamare	2	Avellino	11,134	3,029	1,869	"	3,536	2,496	1,469	46
1451	Grottamare	2	Ascoli Piceno	13,182	208	1,269	"	5,473	689	403	37
1452	Grotte	2	Giugli	128,518	1,653	2,363	"	2,665	1,651	546	36
1453	Grotte di Castro	2	Roma	4,888	91	637	"	1,794	208	408	104
1454	Grotteria	2	Reggio di Calabria	6,292	52	464	"	1,092	508	52	"
1455	Grottole	2	Potenza	5,343	351	746	"	1,352	468	1,573	97
1456	Grugliasco	2	Torino	7,423	"	235	"	2,496	481	"	104
1457	Grumello del Monte	2	Bergamo	9,334	39	446	"	3,081	494	286	59
1458	Grumo Appula	2	Bari	10,244	338	1,072	"	4,251	1,547	247	130
1459	Gualdo	2	Macerata	2,470	13	128	"	416	91	182	"
1460	Gualdo Tadino	2	Perugia	16,341	208	1,400	"	9,165	988	507	208
1461	Guastelli	2	Reggio nell'Emilia	7,260	494	352	"	1,040	780	533	312
1462	Guarcino	2	Roma	14,287	364	1,304	"	2,457	468	351	530
1463	Guardavalle	2	Catanzaro	3,770	182	386	"	923	520	676	39
1464	Guardagrele	2	Chieti	14,157	416	1,030	"	4,160	1,690	741	361
1465	Guardia Lombardi (*)	2	Avellino	1,443	754	79	"	611	273	169	"
1466	Guardia Sanframondi	2	Benevento	10,231	481	715	"	1,937	455	754	39
1467	Guardisulfo	2	Pisa	7,085	195	488	"	663	"	884	100
1468	Guarenne	2	Cuneo	6,370	"	200	"	1,300	117	715	39
1469	Guastalla	2	Castelli	3,718	104	287	"	494	364	1,131	30
1470	Guastalla	2	Reggio nell'Emilia	37,716	1,300	2,643	"	17,040	2,782	3,224	1,301
1471	Guibio	2	Perugia	43,580	1,196	4,105	"	12,675	3,198	3,081	3,328
1472	Guignonesi	2	Campobasso	7,111	169	1,367	"	2,717	1,586	247	30

(*) Dal 1° novembre 1883.

STAMPE		CORRISPON- DENZE UFFICIALI IN ESSENZIONE DI TASSA	TOTALE GENERALE DEGLI OGGETTI DI CORRISPON- DENZA	VALORE DICHIARATO DELLE LETTERE ASSICURATE	PACCHI			VAGLIA EMESSI		VAGLIA PAGATI		RENDITA
PERIODICHE	NON PERIODICHE				IMP. STATI	DISTRIBUITI		NUMERO	VALORE	NUMERO	VALORE	
13	14	15	16	17	18	IN UFFIZIO	A DOMI- CILIO	21	22	23	24	25
.	.	9,854	33,823	.	282	288	15	1,022	107,680 92	329	26,714 30	3,600 .
.	1,066	4,277	26,944	.	380	839	20	1,017	254,523 20	725	70,698 28	5,895 50
.	546	8,212	145,792	.	271	543	.	2,146	245,148 57	466	66,277 74	6,482 50
468	.	1,391	10,049	.	288	406	1	542	23,399 93	210	28,691 48	1,820 .
2,782	13	4,225	15,570	.	154	265	.	428	30,929 71	121	15,908 98	1,277 .
.	208	2,665	12,797	.	100	179	1	633	47,590 58	112	10,835 94	1,790 .
130	637	1,001	12,507	.	127	119	24	313	15,459 91	110	7,067 95	2,065 .
.	4,303	1,569	20,037	.	212	236	6	465	21,496 30	221	19,740 73	2,974 .
195	26	4,147	22,197	.	353	504	1	1,111	87,097 25	282	21,759 08	3,975 40
.	416	481	4,197	.	89	89	1	135	4,611 76	216	12,480 53	563 .
754	2,730	3,419	35,720	.	501	754	.	1,357	95,185 50	1,213	90,391 26	6,228 .
.	260	1,401	12,435	.	134	161	3	470	33,811 01	1,177	70,539 .	2,471 50
676	1,066	6,058	27,590	.	298	451	24	877	79,180 43	499	56,101 62	3,715 75
.	13	1,265	7,770	.	222	132	7	416	34,573 27	44	6,279 28	1,130 .
.	3,003	4,927	30,488	.	491	638	11	1,257	139,800 24	734	58,149 04	4,029 .
26	234	395	3,984	.	32	13	2	48	4,720 13	11	1,355 30	300 .
82	1,241	4,732	20,624	.	160	299	8	526	38,686 65	306	29,706 41	2,801 .
741	390	2,158	12,708	.	103	251	19	621	32,904 36	221	13,419 12	2,363 .
39	1,352	650	10,782	.	70	100	.	181	6,494 14	82	5,897 94	1,427 .
.	520	1,456	8,100	.	45	102	16	283	13,528 45	139	5,009 94	1,004 .
.	33,244	29,416	128,756	.	719	1,204	33	1,806	432,132 50	1,824	106,174 39	9,256 50
21,151	5,434	9,292	107,049	.	2,212	2,921	45	3,878	565,941 21	1,943	172,884 31	16,161 .
.	1,833	6,916	21,985	.	430	655	.	1,762	160,699 31	586	38,812 52	4,005 .

1	NUMERO D'ORDINE	2	UFFIZI	3	CLASSE	4	PROVINCIA	5				6		7		8		9		10		11		12
								FRANCATE	NON FRANCATE	RACCO- MANDATE	ASSI- CURATE	SEMPLICI	DOPPIE	PIEGHI DI CARTE MANO- SCRITTE	CAMPIONI									
1473	Galdzozolo	2	Mantova.	9,958	78	863	*	3,601	1,508	1,365	429													
1474	Galgliha	2	Modena.	3,614	52	208	*	663	195	1,105	26													
1475	Gaspini	2	Cagliari.	13,130	195	1,642	*	1,196	377	639	13													
1476	Gussago	2	Brescia.	7,839	117	263	*	2,574	598	429	78													
1477	Ielsi	2	Campobasso.	4,342	546	411	*	741	429	403	26													
1478	Ierzu	2	Cagliari.	2,587	221	704	*	429	208	3,029	13													
1479	Iesi.	1	Ancona.	173,212	3,339	5,669	46	19,188	3,198	3,120	2,063													
1480	Iglesias	1	Cagliari.	101,374	2,652	8,131	9	8,901	4,716	1,144	298													
1481	Illasi	2	Verona.	10,790	117	590	*	3,172	298	767	13													
1482	Imola	1	Bologna.	42,479	2,691	6,267	22	23,933	4,030	9,230	5,577													
1483	Impruneta (Galluzzo)	2	Firenze.	5,642	65	384	*	1,118	65	78	101													
1484	Inesna Belbo	2	Alessandria.	15,587	130	573	*	3,354	598	1,196	377													
1485	Inesna in Val d'Arno	2	Firenze.	25,204	676	550	*	2,587	1,105	1,339	1,079													
1486	Induno Olona	2	Como.	7,605	39	428	*	1,456	104	135	117													
1487	Intra	1	Novara.	112,771	546	9,012	17	44,599	1,928	2,578	4,108													
1488	Introbbio	2	Como.	13,143	65	409	*	3,679	247	1,313	491													
1489	Introdacqua	2	Aquila.	3,120	117	369	*	481	208	260	12													
1490	Inorio Inferiore	2	Novara.	10,920	*	245	*	1,391	156	780	26													
1491	Inzago	2	Milano.	5,993	13	398	*	2,873	195	13	*													
1492	Iscia sul Jonio (*)	2	Catanzaro.	923	156	10	*	221	104	*	*													
1493	Iscia	2	Napoli.	21,268	3,614	1,490	*	5,330	754	273	130													
1494	Iscchia di Castro	2	Roma.	6,903	234	702	*	2,041	325	664	290													
1495	Iscitella	2	Foggia.	6,409	91	665	*	1,716	767	559	11													

(*) Dal 1° dicembre 1883.

STAMPE		CORRISPON- DENZE UFFICIALI IN ESENZIONE DI TASSA	TOTALE GENERALE DEGLI OGGETTI DI CORRISPON- DENZA	VALORE DICHIARATO DELLE LETTERE ASSICURATE	PACCHI			VAGLIA EMESSI		VAGLIA PAGATI		RENDITA		
PERIODICHE	NON PERIODICHE				IMPOSTATI	DISTRIBUITI		NUMERO	VALORE	NUMERO	VALORE			
13	14	15	16	17	18	IN UFFIZIO	A DOMI- CILIO					19	20	21
	2,834	2,847	23,483	,	112	188	6	619	289,844 47	204	16,076 16	2,170	,	
30	507	1,768	8,177	,	54	74	2	265	10,390 23	232	10,626 51	1,009	30	
13		2,067	19,271	,	389	1,240	,	1,608	200,570 05	209	18,016 74	1,905	,	
	156	1,170	13,224	,	33	47	7	274	8,328 54	98	5,006 72	1,300	,	
78	1,807	4,004	12,787	,	111	186	1	361	18,469 37	159	13,951 57	1,693	,	
	13	4,511	11,715	,	119	297	25	792	52,073 45	232	28,756 85	1,708	,	
18,434	38,961	37,830	305,690	27,275 78	2,900	4,853	209	5,757	719,385 18	3,364	371,952 91	27,215	,	
	2,821	26,858	156,814	13,029	1,865	5,697	174	6,322	817,779 28	3,930	150,942 86	28,318	,	
572	2,847	1,690	20,766	,	81	157	3	300	12,188 36	115	11,654 52	1,790	,	
33,540	18,551	12,455	158,475	16,408 42	2,178	4,012	405	4,741	689,724 04	3,164	226,749 75	32,972	,	
	299	910	8,665	,	129	79	3	117	4,476 24	172	14,301 26	1,498	,	
1,508	10,153	2,756	36,232	,	96	157	12	445	29,138 55	496	40,521 27	2,510	50	
143	1,271	1,612	35,566	,	94	104	,	380	18,556 95	243	17,661 17	1,618	,	
	546	819	14,309	,	114	167	15	108	10,768 70	308	34,897 77	1,970	,	
71,396	88,842	15,360	351,157	10,788	18,446	7,163	894	2,890	245,509 23	3,972	416,080 52	50,345	,	
	1,092	3,887	24,329	,	829	204	41	451	32,808 57	475	22,477 07	4,483	,	
	273	1,833	6,674	,	370	284	1	314	17,354 09	430	32,929 39	1,229	,	
	650	780	14,948	,	18	100	9	249	11,263 04	651	54,820 56	2,061	,	
195	728	637	11,045	,	73	90	8	232	14,308 66	196	13,748 68	2,390	50	
		182	1,596	,	8	7	,	18	354 36	,	,	150	,	
	11,128	21,827	65,814	,	467	628	32	1,141	293,912 40	2,016	181,691 82	6,083	,	
52		3,146	14,327	,	161	280	1	696	49,290 60	216	42,359 67	2,184	,	
325	1,092	676	12,313	,	446	386	,	922	79,943 45	107	9,555 98	2,357	,	

NUMERO D'ORDINE	UFIZI	CLASSE	PROVINCIA	LETTERE				CARTOLINE		PIEGHI DI CARTE MANO- SCRITTE	CAMPIONI
				FRANCATE	NON FRANCATE	RACCO- MANDATE	ASSI- CURATE	SEMPLICI	DOPIE		
1	2	3	4	5	6	7	8	9	10	11	12
1496	Iseo	2	Brescia	30,641	403	2,137	,	17,277	2,500	14,863	1,826
1497	Isernia	2	Campobasso	40,768	7,202	3,630	,	6,916	3,800	4,472	3,471
1498	Isili	2	Cagliari	2,691	403	775	,	962	481	637	,
1499	Isuello	2	Palermo	3,302	78	806	,	533	312	,	,
1500	Isola d'Asoli	2	Alessandria	4,067	78	285	,	1,404	403	195	217
1501	Isola del Cantone	2	Genova	8,177	13	424	,	3,393	130	338	101
1502	Isola del Gran Sasso	2	Teramo	2,743	91	204	,	494	247	,	,
1503	Isola della Scala	2	Verona	31,382	156	2,646	,	819	975	6,305	1,800
1504	Isola delle Femmine	2	Palermo	2,730	247	302	,	403	234	65	,
1505	Isola del Liri	2	Caserta	30,706	300	3,476	,	5,785	754	702	1,118
1506	Isola Dovarese	2	Cremona	3,146	65	267	,	910	130	520	13
1507	Isorella (*)	2	Brescia	1,066	,	59	,	91	52	325	,
1508	Ispra	2	Como	10,244	195	415	,	2,717	208	455	20
1509	Isime	2	Torino	3,930	,	187	,	481	91	260	,
1510	Itri	2	Caserta	6,500	403	1,077	,	1,014	403	195	39
1511	Ittiri	2	Sassari	4,203	156	487	,	416	234	260	,
1512	Ivrea	1	Torino	105,807	3,367	10,031	41	35,022	4,043	5,772	2,678
1513	Lacchiarella	2	Milano	6,149	52	408	,	1,768	130	806	139
1514	Lacedonia	2	Avellino	6,708	572	1,832	,	3,081	1,079	4,241	529
1515	Laconi	2	Cagliari	6,526	52	1,074	,	858	364	1,339	,
1516	Laerru	2	Sassari	2,418	78	218	,	208	39	234	,
1517	Laglio	2	Como	19,175	104	664	,	7,670	702	1,196	949
1518	Lagnasco	2	Cuneo	2,613	39	110	,	325	78	182	13

(*) Dal 1° settembre 1883.

STAMPE		CORRISPON- DENZE UFFICIALI IN ESSENZA DI TASSA	TOTALE GENERALE DEGLI OGGETTI DI CORRISPON- DENZA	VALORE DICHIARATO DELLE LETTERE ASSICURATE	PACCHI			VAGLIA EMESSI		VAGLIA PAGATI		RENDITA
PERIODICHE	NON PERIODICHE				IMPOSTATI	DISTRIBUITI	NUMERO	VALORE	NUMERO	VALORE		
13	14	15	16	17	18	IN UFFIZIO	A DOMI- CILIO	21	22	23	24	25
7,696	16,380	14,989	108,728	.	291	434	10	1,014	250,767 95	499	53,268 72	5,870 .
.	6,188	81,263	157,719	.	1,058	2,225	24	3,046	421,313 88	5,937	296,298 26	11,393 .
.	871	8,320	15,140	.	117	490	.	528	29,262 15	544	59,880 08	1,888 75
.	169	1,381	6,581	.	148	210	1	620	37,567 86	87	9,313 14	1,530 .
273	2,535	390	10,477	.	37	59	1	248	14,366 73	192	25,130 95	1,196 .
338	195	1,053	14,165	.	33	81	.	232	10,648 95	136	13,153 49	2,245 .
.	26	1,118	4,921	.	95	143	2	291	14,119 81	58	8,636 65	768 .
.	4,550	7,995	56,682	.	264	455	4	1,151	62,801 15	457	28,750 39	6,236 .
.	.	1,287	5,268	.	77	48	1	168	14,925 60	183	15,282 93	1,090 .
1,313	2,600	4,238	50,782	.	1,678	2,045	31	1,311	130,861 81	633	116,192 21	11,635 .
.	.	429	5,480	.	42	54	9	222	15,276 36	158	11,799 52	986 .
.	26	91	1,710	.	8	10	.	54	2,472 80	10	2,123 66	300 .
.	754	962	16,210	.	63	137	6	224	14,254 93	287	26,709 29	2,661 .
156	91	325	5,590	.	16	47	2	240	14,469 66	360	30,303 28	956 .
.	1,378	2,790	13,739	.	194	235	.	632	47,410 98	247	18,648 03	2,416 .
247	.	3,159	9,162	.	168	139	7	459	18,329 44	126	5,391 22	1,265 30
40,118	99,645	110,942	417,496	23,765 50	2,846	5,210	356	6,292	912,353 35	8,765	474,515 52	45,652 .
.	624	1,664	11,731	.	75	55	13	492	10,100 45	51	4,027 72	1,417 50
.	.	5,993	24,026	.	427	794	1	1,354	141,225 56	414	45,575 41	4,276 50
.	364	6,669	17,246	.	146	348	4	654	42,117 85	392	40,080 71	2,285 50
39	.	2,197	5,491	.	85	62	9	353	13,290 79	72	3,559 44	899 .
2,080	1,885	4,329	38,754	.	379	427	139	362	25,840 56	548	51,279 49	4,600 .
.	143	298	3,711	.	12	30	1	152	7,498 10	81	6,270 95	684 .

1 NUMERO D'ORDINE	2 UFIZI	3 CLASSE	4 PROVINCIA	5 LETTERE				6 CARTOLINE		7 PIEGHI	
				5 FRANCATE	6 NON FRANCATE	7 RACCO- MANDATE	8 ASSI- CURATE	9 SEMPLICI	10 DOPPIE	11 DI CARTE MANO- SCRITTE	12 CAMPIONI
1519	Lago	2	Cosenza	4,654	1,339	390	.	476	650	143	.
1520	Lagonegro	2	Potenza	16,887	5,759	3,437	.	4,433	1,807	2,860	39
1521	Lagosanto	2	Ferrara	1,001	"	65	.	260	195	143	.
1522	Laiatico	2	Pisa	6,734	91	325	.	1,417	442	129	39
1523	Laigneglia	2	Genova	8,528	143	509	.	2,431	921	546	105
1524	Laino Borgo	2	Cosenza	3,549	3,328	664	.	520	273	507	65
1525	La Loggia	2	Torino	2,457	"	158	.	728	338	208	.
1526	La Maddalena (Isola)	2	Sassari	23,088	455	1,486	.	2,002	673	2,886	130
1527	Lama dei Peligni	2	Chieti	11,505	2,497	507	.	1,846	793	3,224	906
1528	Lama Mocogno	2	Modena	17,979	169	482	.	1,235	676	1,430	.
1529	La Morra	2	Cuneo	11,219	26	664	.	5,369	676	676	35
1530	Lampedusa (Isola)	2	Girgenti	1,863	1,573	522	.	468	286	1,144	.
1531	Lamporecchio	2	Firenze	7,228	178	390	1	1,963	390	1,339	15
1532	Lamporo	2	Novara	7,176	13	222	.	1,729	403	650	.
1533	Lanciano	1	Chieti	109,239	5,759	6,768	64	20,189	6,227	3,237	2,054
1534	Landriano	2	Pavia	5,928	"	516	.	1,755	286	1,131	.
1535	Langhirano	2	Parma	14,131	1,105	1,240	.	1,794	416	2,210	100
1536	Langosco	2	Pavia	2,093	"	312	.	520	104	377	.
1537	Lanusei	2	Cagliari	25,116	4,238	2,180	.	3,445	1,872	4,953	45
1538	Lanzo Torinese	2	Torino	19,565	1,846	327	.	4,706	598	1,122	100
1539	Lari	2	Pisa	13,663	403	1,271	.	3,432	767	1,209	38
1540	Larino	2	Campobasso	19,257	1,001	3,502	.	6,617	2,847	1,040	81
1541	La Rotta (Pontedera)	2	Pisa	13,328	78	504	.	4,446	5,625	182	26

STAMPE		CORRISPON- DENZE UFFICIALI IN ESENZIONE DI TASSA	TOTALE GENERALE DEGLI OGGETTI DI CORRISPON- DENZA	VALORE DICHIARATO DELLE LETTERE ASSICURATE	PACCHI			VAGLIA EMESSI		VAGLIA PAGATI		RENDITA
PERIODICHE	NON PERIODICHE				IMPOSTATI	DISTRIBUITI	NUMERO	VALORE	NUMERO	VALORE		
13	14	15	16	17	18	IN UFFIZIO	A DOMI- CILIO	21	22	23	24	25
	611	1,963	10,426	.	249	134	.	369	16,500 97	702	75,168 24	1,186 50
	13,208	42,263	90,693	.	1,056	1,716	19	1,563	278,603 86	5,045	159,104 21	5,801 50
	.	78	1,742	.	41	62	.	215	10,399 70	21	278 44	387 70
	364	286	9,827	.	67	81	1	417	51,437 33	152	8,092 01	1,548 50
455	884	806	14,718	.	65	120	16	302	17,212 29	208	25,166 68	2,341 .
	364	195	9,465	.	75	193	.	445	32,409 37	198	48,335 30	1,349 .
	442	234	4,565	.	11	42	.	73	2,563 99	11	568 60	429 50
273	91	9,949	41,033	.	1,027	2,050	24	1,778	244,349 11	929	127,480 73	5,839 .
	12,740	4,017	38,065	.	301	393	24	585	34,814 43	1,071	81,868 95	2,438 50
	234	15,314	37,519	.	135	205	5	582	44,622 40	539	49,138 61	2,025 .
	2,990	2,210	24,155	.	294	329	22	537	28,038 27	851	83,626 12	3,826 .
13	.	1,742	7,611	.	119	305	1	387	28,417 55	215	14,677 33	1,106 .
39	104	1,274	12,919	140 .	115	164	16	362	23,455 52	418	24,760 08	2,131 .
520	52	793	11,558	.	13	36	2	171	8,884 19	109	5,022 23	1,097 .
38,441	4,277	32,240	228,475	39,930 76	3,184	4,294	92	4,796	618,285 79	4,708	295,694 06	21,648 .
	1,872	2,600	14,088	.	78	90	17	501	21,547 .	92	6,050 21	1,993 .
572	1,495	6,552	29,710	.	191	172	5	669	178,543 63	743	29,768 09	6,150 .
	585	767	4,758	.	47	58	3	244	6,850 92	42	3,103 .	862 .
5,460	1,069	51,285	100,073	.	600	1,598	110	1,839	102,244 64	2,336	139,378 37	6,787 .
611	1,092	5,655	35,691	.	129	554	.	941	225,367 16	2,035	129,797 90	7,430 .
	546	6,084	27,583	.	148	366	107	879	70,281 56	496	32,617 68	4,806 .
26,494	7,228	32,266	101,223	.	656	1,878	33	3,041	467,320 44	3,125	140,240 21	10,919 .
	.	494	24,693	.	35	115	4	179	7,663 26	393	46,893 22	2,387 .

1	NUMERO D'ORDINE	2	URIZI	3	CLASSE	4	PROVINCIA	5 LETTERE					6 CARTOLINE		7 PIEGHI		12
								5	6	7	8	9	10	11	DI CARTE MANO- SCRITTE	CAMPIONI	
1542	La Salle	2		Torino	5,239	65	276	*	689	290	351	*					
1543	La Scari	2		Palermo	3,887	130	254	*	689	416	117	*					
1544	Lastra a Signa	2		Firenze	19,396	481	798	*	6,214	1,118	1,248	1,118					
1545	Laterna	2		Avezzo	4,615	52	343	*	2,132	260	377	*					
1546	Laterna	2		Lecce	8,528	130	989	*	2,028	234	338	78					
1547	La Thuile	2		Torino	3,042	39	162	*	377	156	182	*					
1548	Lantano	2		Lecce	6,981	39	791	269	2,067	1,222	429	13					
1549	Latisana	2		Lidine	40,443	1,196	2,325	*	6,409	845	3,588	1,326					
1550	Latronico	2		Potenza	44,018	5,564	1,267	*	5,525	897	4,498	*					
1551	Laurenna di Borello	2		Reggio di Calabria	12,911	1,365	1,428	*	1,625	1,144	3,718	328					
1552	Laurenzana	2		Potenza	9,204	3,927	1,473	*	2,275	1,105	195	39					
1553	Lauria	2		Potenza	13,988	3,263	2,385	*	1,924	806	1,547	*					
1554	Laurino	2		Salerno	5,655	3,081	901	*	676	247	962	13					
1555	Laurito	2		Salerno	5,109	1,521	765	*	598	351	3,003	*					
1556	Lauro	2		Avellino	6,500	1,040	788	*	2,301	1,144	2,886	48					
1557	Lavagna	2		Genova	64,376	1,808	1,442	*	7,462	1,850	1,196	715					
1558	Lavello	2		Potenza	7,137	156	2,036	*	1,612	676	689	13					
1559	Laverno	2		Como	38,467	286	2,109	*	9,399	676	481	620					
1560	Lavenone	2		Brescia	5,408	169	286	*	1,053	169	468	36					
1561	Laviano	2		Salerno	7,193	897	1,015	*	403	182	650	*					
1562	Lavone (Pezzano)	2		Brescia	4,043	13	292	*	936	390	1,118	*					
1563	Lavrano	2		Torino	5,226	*	437	*	1,534	260	390	*					
1564	Lecce	D		Lecce	172,588	11,908	29,461	22	72,514	28,379	8,151	5,161					

STAMPE		CORRISPON- DENZE UFFICIALI IN ESENZIONE DI TASSA	TOTALE GENERALE DEGLI OGGETTI DI CORRISPON- DENZA	VALORE DICHIARATO DELLE LETTERE ASSICURATE	PACCHI			VAGLIA EMESSI		VAGLIA PAGATI		RENDITA
PERIODICHE	NON PERIODICHE				IMPOSTATI	DISTRIBUITI IN UFIZIO	A DOMI- CILIO	NUMERO	VALORE	NUMERO	VALORE	
13	14	15	16	17	18	19	20	21	22	23	24	25
208	13	923	8,063	,	35	54	1	192	9,534 08	229	13,782 15	1,293 ,
117	26	78	5,714	,	57	45	,	271	45,981 36	61	4,701 29	775 ,
39	5,876	4,277	40,565	,	441	171	17	449	19,420 67	541	29,671 19	4,871 ,
,	1,014	1,573	10,366	,	78	99	1	276	8,343 01	139	16,332 08	1,179 ,
,	13	962	13,300	,	197	341	2	866	83,032 01	158	14,224 60	2,823 30
,	338	1,703	5,999	,	27	59	3	155	6,328 77	65	3,052 99	636 ,
,	572	2,756	15,079	95,975 91	372	371	13	825	83,825 94	134	8,351 54	2,671 50
1,664	1,602	5,772	68,170	,	450	840	48	2,683	362,538 70	1,055	71,987 36	8,391 ,
,	6,097	38,363	106,229	,	217	363	3	751	64,864 47	416	71,530 09	2,291 ,
,	871	7,748	31,208	,	429	564	20	1,039	105,833 36	356	37,733 25	3,278 ,
,	273	8,268	26,759	,	454	755	4	1,000	77,444 02	697	88,255 57	3,315 ,
,	26	3,380	27,319	,	626	1,537	17	1,248	71,795 81	671	132,635 72	4,461 ,
78	26	3,016	14,655	,	147	198	,	577	38,229 78	257	37,198 83	1,496 ,
,	741	5,616	17,704	,	125	211	,	810	99,325 75	345	44,657 07	1,892 65
1,536	4,433	5,616	26,632	,	148	147	22	497	14,946 25	252	18,347 88	2,110 ,
2,475	1,118	4,966	87,498	,	339	550	58	1,162	109,133 74	954	109,415 71	8,674 ,
,	1,353	3,432	17,104	,	524	530	18	1,084	96,508 58	166	18,662 54	3,701 50
1,677	1,521	2,366	42,632	,	327	747	,	985	226,300 49	612	59,551 58	7,573 50
26	247	1,261	9,113	,	9	26	5	159	5,688 59	212	18,672 72	720 ,
,	468	3,042	13,850	,	110	216	22	925	95,885 64	595	101,760 85	3,030 ,
312	286	897	8,287	,	16	31	,	182	6,445 73	25	1,285 67	600 ,
442	169	1,404	9,862	,	28	75	6	222	70,072 57	501	37,457 69	1,320 30
98,328	184,236	311,415	892,163	28,199 ,	8,217	18,134	5,285	8,558	1,794,810 16	17,179	3,618,123 31	72,043 85

NUMERO D'ORDINE 1	UFIZI 2	CLASSE 3	PROVINCIA 4	LETTERE				CARTOLINE		PIEGHI DI CARTE MANO- SCRITTE 11	CAMPIONI 12
				FRANCATE 5	NON FRANCATE 6	RACCO- MANDATE 7	ASSI- CURATE 8	SEMPLICI 9	DOPIE 10		
1565	Lecco	1	Como	380,666	1,690	10,667	931	116,142	1,872	4,160	13,120
1566	Leggiano	2	Como	6,981	78	610	•	1,807	208	208	•
1567	Legnago	2	Verona	76,635	2,730	5,985	•	29,874	5,057	3,991	4,944
1568	Legnano	2	Milano	43,680	299	2,521	•	15,041	1,144	1,651	3,065
1569	Lendinara	2	Rovigo	42,588	793	3,135	•	19,045	3,055	5,993	9,120
1570	Lenno	2	Como	13,715	•	685	•	5,538	130	156	13
1571	Leno	2	Brescia	6,617	143	619	•	2,366	364	2,275	39
1572	Lenola	2	Caserta	2,002	130	342	•	741	299	221	•
1573	Lentate sul Seveso	2	Milano	2,926	91	252	•	1,183	78	39	•
1574	Lentini	2	Siracusa	5,349	416	2,045	•	6,123	3,484	2,210	270
1575	Leonessa	2	Aquila	8,489	325	777	•	923	169	•	•
1576	Leonforte	2	Catania	25,051	1,300	2,993	•	8,957	5,083	3,315	3,588
1577	Lercara	2	Palermo	17,992	585	2,830	•	4,550	2,652	793	351
1578	Lerici	2	Genova	23,790	663	1,063	•	8,988	1,183	585	45
1579	Lerna	2	Alessandria	8,879	65	429	•	2,717	1,352	1,079	338
1580	Lessa	2	Novara	16,380	13	777	•	5,239	533	988	1,170
1581	Lesegno	2	Cuneo	3,458	13	204	•	442	195	91	13
1582	Lesina	2	Foggia	4,290	130	340	•	2,392	1,521	1,196	104
1583	Lesmo	2	Milano	7,735	•	337	•	2,106	741	624	140
1584	Lessolo	2	Torino	6,942	117	424	•	962	13	143	•
1585	Letojanni (Gallodoro)	2	Messina	3,497	559	189	•	988	390	52	•
1586	Levanto	2	Genova	19,682	1,235	1,821	•	6,643	1,187	2,704	550
1587	Leyni	2	Torino	7,124	39	252	•	1,300	91	273	•

STAMPE		CORRISPON- DENZE UFFICIALI IN ESENZIONE DI TASSA	TOTALE GENERALE DEGLI OGGETTI DI CORRISPON- DENZA	VALORE DICHIARATO DELLE LETTERE ASSICURATE	PACCHI			VAGLIA EMESSI		VAGLIA PAGATI		RENDITA	
PERIODICHE	NON PERIODICHE				IMPOSTATI	DISTRIBUITI		NUMERO	VALORE	NUMERO	VALORE		
13	14	15	16	17	18	IN UFFIZIO	A DOMI- CILIO					20	21
110,721	79,755	70,590	790,324	842,623 13	2,314	3,255	394	4,323	958,878 15	5,304	538,864 81	58,395	"
65	1,027	507	11,491	-	49	104	16	306	23,870 84	253	22,738 22	2,148	"
.	23,357	23,426	175,959	"	1,001	2,192	106	3,305	279,604 19	2,062	118,739 23	21,119	"
767	24,648	11,505	104,291	"	1,630	804	69	893	72,027 37	597	71,743 30	13,212	"
1,992	26,270	11,271	126,281	"	607	1,170	123	2,716	218,056	623	44,719 35	11,815	90
247	871	1,872	23,227	"	612	366	93	501	23,023 26	432	38,872 83	3,566	50
.	208	5,616	18,247	"	11	115	9	367	20,105 08	280	13,813 84	1,531	"
169	.	923	1,827	"	86	117	2	287	14,592 31	60	4,977 86	756	"
.	793	1,001	6,363	-	26	51	15	192	7,312 13	59	4,977 90	1,015	"
1,625	793	6,617	28,935	"	565	749	13	2,059	139,614 06	620	75,601 34	6,049	"
.	169	2,873	13,725	"	231	373	.	608	45,111 07	727	55,924 41	1,789	"
.	8,255	14,417	72,959	-	656	1,504	24	2,137	335,340 41	581	78,908 81	9,229	"
.	1,183	1,589	35,525	"	732	1,365	15	2,754	317,295 88	669	51,363 92	8,600	"
.	1,612	4,277	42,616	-	287	693	30	1,280	114,516 57	972	107,189 38	6,424	"
546	637	1,157	17,199	"	96	170	14	356	25,487 88	88	14,706 15	1,684	50
.	1,365	2,756	20,221	"	349	529	3	578	42,639 58	563	36,465 93	5,215	"
78	442	377	5,313	-	42	40	10	203	11,116 65	126	6,015 94	1,078	"
.	1,118	2,210	13,301	"	154	215	2	587	27,959 73	90	9,937 30	1,268	"
.	806	2,782	15,304	"	48	54	10	162	5,967 13	69	2,924	1,367	30
13	.	1,482	10,096	"	182	167	17	236	9,363 73	465	44,063 47	1,397	50
.	.	832	6,507	"	75	60	8	149	6,363 52	67	3,224 26	839	"
2,054	1,950	10,556	48,391	"	262	788	43	2,652	372,652 86	1,020	101,653 91	8,150	"
676	2,899	1,027	13,681	"	32	74	5	236	11,448 85	108	5,672 18	1,434	"

1 NUMERO D'ORDINE	2 UFIZI	3 CLASSE	4 PROVINCIA	LETTERE				CARTOLINE		11 PIEGHI DI CARTE MANO- SCRITTE	12 CAMPI
				5 FRANCATE	6 NON FRANCATE	7 RACCO- MANDATE	8 ASSI- CURATE	9 SEMPLICI	10 DOPPIE		
1588	Lezzeno	2	Como	3,715	13	303	.	1,002	286	91	78
1589	Librizzi	2	Messina	754	182	87	.	117	78	52	.
1590	Licata	2	Girgenti	49,972	1,196	8,131	.	10,608	4,576	1,820	2,015
1591	Licciana	2	Massa e Carrara	5,198	559	657	.	780	221	338	.
1592	Licodia	2	Catania	5,642	117	851	.	988	949	923	.
1593	Licorna	2	Como	6,253	1,781	336	.	2,002	1,508	2,314	1,300
1594	Limina	2	Messina	364	78	37	.	143	78	52	.
1595	Limite (Pioltello)	2	Milano	6,331	260	481	.	2,899	312	3,130	663
1596	Limone Piemonte	2	Cuneo	9,516	117	352	.	1,950	221	546	78
1597	Limone San Giovanni	2	Brescia	5,551	78	262	.	1,651	312	923	196
1598	Limosano	2	Campobasso	4,810	208	399	.	598	260	312	.
1599	Linguaglossa	2	Catania	9,906	598	873	.	4,043	1,521	1,391	663
1600	Lioni	2	Avellino	10,517	754	487	.	988	325	13	.
1601	Lipari Isola	2	Messina	25,389	3,124	2,258	.	2,821	598	494	217
1602	Lissone	2	Milano	31,023	117	904	.	15,002	1,680	1,053	2,912
1603	Livorno	2	Livorno	1,702,714	59,865	110,606	139	542,191	54,548	10,725	62,816
1604	Livorno Verellese	2	Novara	13,000	182	873	.	5,404	390	754	20
1605	Livranco (Tredossi)	2	Gremona	4,693	221	301	.	1,274	420	325	.
1606	Lizzano	2	Lecce	3,250	221	453	.	793	676	611	5
1607	Loano	2	Genova	16,666	565	1,632	.	8,515	1,118	260	80
1608	Lucana	2	Torino	14,560	1,456	561	.	2,002	546	572	52
1609	Locate Triulzi	2	Milano	10,647	91	499	.	2,457	871	351	20
1610	Locorotondo	2	Bari	8,502	403	785	.	4,277	1,194	923	50

STAMPE		CORRISPON- DENZE UFFICIALI IN ESENZIONK DI TASSA	TOTALE GENERALE DEGLI OGGETTI DI CORRISPON- DENZA	VALORE DICHIARATO DELLE LETTERE ASSICURATE	PACCHI IMPOSTATI	DISTRIBUITI		VAGLIA EMESSI		VAGLIA PAGATI		RENDITA
PERIODICHE	NON PERIODICHE					IN UFFIZIO	A DOMI- CILIO	NUMERO	VALORE	NUMERO	VALORE	
13	14	15	16	17	18	19	20	21	22	23	24	25
312	65	1.287	7,232	.	34	33	2	105	3,613 31	62	3,778 34	672 .
.	286	273	1,829	45	5,043 88	8	370 75	178 .
.	3,471	13,221	95,010	.	1,296	3,068	16	5,161	724,965 74	1,877	201,315 14	20,065 .
.	.	819	8,572	.	91	125	.	497	38,848 95	289	23,734 72	1,851 .
.	520	5,993	15,983	.	282	271	2	677	71,294 84	169	48,536 42	1,937 .
1,612	1,365	2,314	20,785	.	32	48	3	127	5,349 15	70	6,400 70	1,687 .
.	.	130	882	.	15	16	.	29	390 95	6	630 28	137 .
676	390	3,614	18,756	.	55	48	22	295	9,059 20	54	3,389 89	1,988 90
52	52	2,548	15,432	.	156	181	.	621	27,545 68	431	25,159 88	2,342 .
130	234	1,599	10,935	.	101	127	1	177	7,889 12	116	11,690 50	1,987 .
26	845	1,716	9,174	.	68	60	17	206	17,031 16	55	9,127 53	942 .
.	2,015	6,240	27,250	.	241	567	.	1,048	119,574 51	294	39,491 62	3,091 .
.	.	1,495	14,579	.	100	88	.	264	15,493 84	112	9,440 82	891 .
182	130	7,241	42,484	.	989	1,581	42	1,716	194,472 46	967	98,456 34	7,356 .
.	5,317	3,679	61,987	.	251	11	91	226	45,312 93	89	13,110 72	17,043 10
715,312	147,134	103,766	3,500,816	201,772 14	44,051	28,419	14,926	21,817	5,980,234 33	36,826	5,802,709 32	470,718 97
.	1,260	2,574	24,697	.	130	293	.	82	54,542 64	484	27,624 77	3,800 .
.	1,755	1,625	10,623	.	28	15	6	158	5,273 46	23	826 26	2,099 .
247	117	1,001	7,395	.	54	67	42	373	32,108 94	54	4,016 14	945 .
1,027	2,106	4,745	37,440	.	250	791	46	1,279	421,533 14	686	110,567 15	6,639 .
.	65	2,626	22,440	.	93	172	8	347	50,087 03	2,123	127,659 15	3,340 10
156	143	6,838	22,313	.	163	116	.	380	18,797 49	116	3,911 24	1,871 10
.	3,689	8,006	28,849	.	305	393	.	967	199,361 88	225	17,278 25	2,444 50

1 NUMERO D'ORDINE	2 UFIZI	3 CLASSE	4 PROVINCIA	5 LETTERE				6 CARTOLINE		7 PIEGHI DI CARTE MANO- SCRITTE	8 CAMPIONI
				5 FRANCATE	6 NON FRANCATE	7 RACCO- MANDATE	8 ASSI- CURATE	9 SEMPLICI	10 DOPIE		
1611	Lodi	1	Milano	232,154	13,793	13,969	23	104,364	10,322	18,967	11,246
1612	Lodi Vecchio	2	Milano	4,147	117	422	.	1,924	260	949	26
1613	Lograto	2	Brescia	4,329	104	364	.	1,339	299	286	26
1614	Lolano	2	Bologna	8,853	117	702	.	2,054	325	1,144	39
1615	Lomazzo	2	Como	8,229	286	440	.	4,121	364	1,066	130
1616	Lombardore	2	Torino	7,878	650	255	.	1,066	533	.	.
1617	Lomello	2	Pavia	28,964	182	858	.	8,463	1,248	3,172	3,237
1618	Lonate Pozzolo	2	Milano	11,791	754	509	.	5,642	741	1,872	65
1619	Lonato	2	Brescia	15,457	312	1,339	.	5,057	702	3,211	65
1620	Londa	2	Firenze	3,432	104	274	.	559	78	221	.
1621	Longarone	2	Belluno	22,607	3,393	1,567	.	5,200	624	416	182
1622	Longi	2	Messina	1,417	78	298	.	299	91	403	78
1623	Longiano	2	Forlì	8,125	52	341	.	1,339	858	208	13
1624	Longobardi	2	Cosenza	1,170	13	136	.	78	39	52	.
1625	Longobucco	2	Cosenza	7,176	806	656	.	1,105	546	1,807	.
1626	Lougo	2	Vicenza	62,699	1,235	3,429	.	10,868	1,846	650	1,430
1627	Lorco	2	Rovigo	12,233	52	1,638	.	3,302	338	1,261	39
1628	Loreto	2	Ancona	42,458	2,002	227	.	17,797	4,979	1,352	754
1629	Loreto Aprutino	2	Teramo	9,802	104	859	2	3,640	1,079	390	299
1630	Loro Ciuffenna	2	Arezzo	8,112	117	529	.	2,106	741	130	.
1631	Loro Piceno	2	Macerata	3,263	26	233	.	975	273	507	.
1632	Lovere	2	Bergamo	44,928	130	1,753	.	10,972	546	1,378	546
1633	Lozzo Cadore	2	Belluno	13,481	2,158	857	.	2,249	169	1,287	13

STAMPE		CORRISPON- DENZE UFFICIALI IN ESENZIONE DI TASSA	TOTALE GENERALE DEGLI OGGETTI DI CORRISPON- DENZA	VALORE DICHIARATO DELLE LETTERE ASSICURATE	PACCHI			VAGLIA EMESSI		VAGLIA PAGATI		RENDITA
PERIODICHE	NON PERIODICHE				IMPOSTATI	DISTRIBUITI		NUMERO	VALORE	NUMERO	VALORE	
13	14	15	15	17	18	19	20	21	22	23	24	25
131.177	109.725	30.199	695.939	7.329 09	3.094	4.817	988	4.947	999.217 83	6.575	298.841 82	55.738 ,
780	247	1.573	10.445	-	51	95	6	329	11.942 63	68	4.038 97	1.275 60
-	1.105	2.938	10.790	-	41	52	13	419	16.838 15	70	2.812 68	1.550 ,
247	1.391	3.419	18.291	-	139	187	-	772	112.177 92	215	25.515 12	2.763 ,
793	91	858	16.378	-	62	81	10	278	16.926 81	274	26.491 53	2.852 ,
819	26	1.963	13.190	-	45	250	-	156	4.849 03	526	23.123 ,	648 ,
-	16.978	2.894	65.936	-	284	344	30	689	49.693 45	179	11.403 36	3.208 ,
260	624	1.599	23.857	-	43	105	5	521	24.128 32	670	77.854 42	3.899 95
832	5.174	15.483	47.632	-	191	375	17	962	205.730 03	754	27.884 46	4.260 ,
39	247	468	5.422	-	37	45	1	246	14.398 76	61	3.884 84	744 ,
-	6.799	6.201	46.989	-	397	805	27	1.173	99.619 64	1.785	240.250 33	6.852 ,
26	-	754	3.444	-	101	76	4	215	21.381 79	42	1.555 17	662 ,
-	2.288	1.976	15.200	-	57	113	2	454	26.508 83	151	5.106 16	2.789 ,
-	91	468	2.047	-	34	52	-	148	9.521 16	27	3.286 53	322 40
-	572	5.447	18.115	-	256	239	-	689	55.831 21	222	15.690 46	1.591 ,
-	9.425	11.713	103.295	-	618	1.049	47	2.197	255.189 98	858	77.380 09	13.722 ,
273	6.500	4.823	30.459	-	243	352	16	1.009	67.281 21	422	43.348 65	4.742 40
28.236	91	754	4.387	-	2.046	1.911	-	2.237	184.172 81	2.279	215.111 41	12.655 50
338	1.664	4.368	22.542	1.351 ,	662	921	27	1.218	99.965 81	460	43.396 79	4.490 ,
78	117	2.444	14.374	-	135	153	8	530	45.971 02	300	15.773 78	2.204 50
13	546	1.534	7.370	-	133	234	1	467	26.447 42	91	3.696 97	1.207 ,
91	-	4.862	65.206	-	435	1.060	849	1.019	189.103 30	914	86.608 67	8.080 ,
-	65	442	20.721	-	211	423	88	619	74.004 89	681	50.122 67	4.120 ,

1	NUMERO D'ORDINE	2	UFFIZI	3	CLASSE	4	PROVINCIA	5				6			7		8		9		10		11		12
								FRANCATE	NON FRANCATE	RACCO- MANDATE	ASSI- CURATE	SEMPLICI	DOPPIE	PIEGHI DI CARTE MANO- SCRITTE	CAMPIONI										
1634			Lu		2		Alessandria	7.709	26	664	•	2.119	351	325	•										
1635			Lucca	D			Lucca	448.305	28.158	27.572	54	86.294	13.065	8.268	10.047										
1636			Lucca	1			Foggia	67.022	2.174	8.673	4	32.657	9.165	3.783	87										
1637			Ludugnano	2			Arezzo	8.801	13	514	•	4.354	338	572	117										
1638			Lucito	2			Campobasso	3.328	•	255	•	299	195	39	•										
1639			Luceoli	2			Aquila	11.336	680	255	•	949	194	285	117										
1640			Lugagnano Val d'Arda	2			Piacenza	13.741	2.357	820	•	2.704	611	3.354	130										
1641			Lugnano in Teverina	2			Perugia	6.175	65	862	•	1.456	416	494	13										
1642			Lugo	1			Ravenna	138.229	1.716	7.766	32	40.586	4.121	2.691	3.377										
1643			Lula (*)	2			Sassari	•	•	•	•	•	•	•	•										
1644			Lunense Sant'Apollonio	2			Brescia	1.885	156	182	•	1.333	468	767	•										
1645			Lunamatrona	2			agliari	1.612	65	975	•	52	13	•	•										
1646			Ludero	2			Cosenza	11.920	3.848	2.374	•	2.847	1.469	2.236	1.110										
1647			Lurago d'Erba	2			Como	10.998	13	330	•	3.926	416	988	250										
1648			Lurra	2			Sassari	5.577	585	309	•	436	299	1.196	104										
1649			Lurate Abbate	2			Como	3.991	380	325	•	338	117	156	36										
1650			Luserna (Luserna S. Giovanni)	2			Torino	9.555	26	379	•	1.771	377	143	52										
1651			Luserna San Giovanni	2			Torino	16.783	156	771	•	4.368	429	507	101										
1652			Luvino	2			Como	51.272	286	3.949	•	10.660	1.225	4.680	429										
1653			Luvino (Stazione Ferrovia)	1			Como	9.204	1.014	932	1	4.004	624	832	32										
1654			Luzza	2			Reggio nell'Emilia	11.863	273	835	•	3.770	988	780	•										
1655			Luzzati	2			Cosenza	6.799	1.079	228	•	1.417	728	312	13										
1656			Macenengo	2			Como	56.147	1.586	926	•	5.272	1.105	11.215	690										

(*) Chiuso provvisoriamente.

STAMPE		CORRISPON- DENZE UFFICIALI IN ESENZIONE DI TASSA	TOTALE GENERALE DEGLI OGGETTI DI CORRISPON- DENZA	VALORE DICHIARATO DELLE LETTERE ASSICURATE	PACCHI			VAGLIA EMESSI		VAGLIA PAGATI		RENDITA		
PERIODICHE	NON PERIODICHE				IMPOSTATI	DISTRIBUITI		NUMERO	VALORE	NUMERO	VALORE			
13	14	15	16	17	18	IN UFFIZIO	A DOMI- CILIO					19	20	21
.	832	1,768	13,794	.	86	207	.	171	25,223 24	166	27,529 67	3,177	.	
60,333	28,600	104,611	815,907	75,514 21	7,533	13,070	3,279	11,125	2,083,735 30	20,907	1,977,895 06	104,324 37		
14,794	21,255	48,438	213,362	5,021	2,016	4,776	396	5,967	710,054 13	5,146	299,237 59	25,003	.	
.	975	2,041	16,725	.	187	269	13	804	56,742 66	340	27,426 88	2,954	.	
.	1,378	1,170	6,664	.	98	108	1	354	17,307 86	85	7,223 75	1,043	.	
455	260	1,118	16,258	.	143	112	5	209	8,646 04	242	11,255 81	1,610	.	
65	1,105	3,040	27,927	.	219	201	26	554	21,507 48	885	59,394 83	2,821	.	
.	481	715	10,677	.	280	440	69	995	68,848 38	157	19,133 27	3,123 50		
15,159	21,505	22,191	260,571	21,308 81	2,176	3,697	165	3,503	847,089 89	3,084	318,651 50	27,904	.	
.	
221	234	273	5,239	.	18	28	4	199	9,709 77	69	5,514 07	775	.	
.	.	1,313	4,030	.	16	63	7	164	6,923 91	74	2,674 39	482 70		
1,287	1,235	8,866	37,226	.	517	1,068	7	1,643	241,337 79	967	116,326 76	4,494	.	
546	1,092	1,885	20,467	.	79	143	.	288	18,866 45	143	12,934 72	2,199	.	
195	806	2,574	12,581	.	126	191	18	305	31,469 .	134	10,910 47	1,031	.	
65	13	754	6,185	.	50	65	1	166	5,588 98	273	25,571 10	1,333 50		
637	260	247	13,447	.	115	120	9	245	21,346 84	183	15,104 48	3,849	.	
.	2,080	2,990	28,188	.	118	308	36	512	145,709 81	630	57,481 65	4,321 60		
45,591	25,506	17,459	161,863	.	1,133	2,052	168	2,340	282,478 32	2,063	192,240 15	20,180	.	
2,080	1,378	3,341	23,462	10	82	18	.	362	13,280 35	24	1,439 81	2,702	.	
195	390	1,742	20,836	.	147	254	15	694	55,368 45	391	21,320 13	2,627 80		
52	390	962	11,980	.	123	136	3	293	15,115 93	102	12,242 32	807 10		
.	6,617	18,731	102,300	.	196	415	33	658	36,219 82	1,165	89,187 09	5,286	.	

1	NUMERO D'ORDINE	2	UFFIZI	3	CLASSE	4	PROVINCIA	LETTERE				CARTOLINE		11	PIEGHI DI CARTE MANO- SCRITTE	12	CAMPIONI
								5	6	7	8	9	10				
1657	Macechiarodena.....	2	Campobasso.....	4.290	828	507	*	1.209	559	468	78						
1658	Macedo.....	2	Como.....	7.215	533	515	*	1.989	390	507	117						
1659	Maccello.....	2	Torino.....	4.563	39	155	*	2.028	559	520	52						
1660	Macerata.....	D	Macerata.....	735,831	6.422	19.024	15	29.273	4.732	5.642	6.513						
1661	Macerata Feltria.....	2	Pesaro e Urbino.....	11.817	247	817	.	4.550	1.261	4.056	408						
1662	Macomer.....	2	Cagliari.....	53,664	221	2.016	*	4.134	1.846	780	399						
1663	Maddalene (Fossano).....	2	Cuneo.....	4.875	26	141	*	728	117	195	*						
1664	Maddaloni.....	2	Caserta.....	85,644	17.940	3.181	*	22.906	2.457	1.807	1.064						
1665	Madonna del Pilone.....	2	Torino.....	8.138	130	307	*	1.651	429	275	52						
1666	Madonna di Campagna.....	2	Torino.....	11.570	520	167	*	3.120	1.664	442	405						
1667	Magenta.....	2	Milano.....	25,181	1.599	1.465	*	7.215	1.352	1.625	1.170						
1668	Maglianco.....	2	Como.....	3.627	13	274	*	1.630	78	39	13						
1669	Magliora.....	2	Novara.....	10,634	26	344	*	1.053	*	290	65						
1670	Maglione.....	2	Perugia.....	9.308	208	745	*	2.800	1.131	1.261	169						
1671	Magliano Alpi.....	2	Cuneo.....	4.524	13	108	*	1.573	221	1.001	*						
1672	Magliano d'Alba.....	2	Cuneo.....	6.994	91	254	*	1.963	546	702	101						
1673	Magliano de' Marsi.....	2	Aquila.....	6.305	52	965	*	1.612	364	39	*						
1674	Magliano in Toscana.....	2	Grosseto.....	5.577	195	557	*	1.430	754	328	117						
1675	Magliano Sabino.....	2	Perugia.....	10,868	104	916	*	3.237	1.053	312	155						
1676	Maglie.....	2	Lecce.....	84.474	3.172	2.476	*	6.266	1.560	2.912	2.509						
1677	Maida.....	2	Calanzano.....	6,864	286	1.354	*	1.573	676	780	13						
1678	Maifolati.....	2	Ancona.....	1.872	26	227	*	884	195	325	13						
1679	Maifori.....	2	Salerno.....	18,135	2.145	1.245	*	3.055	1.443	780	285						

STAMPE		CORRISPON- DENZE UFFICIALI IN ESENZIONE DI TASSA	TOTALE GENERALE DEGLI OGGETTI DI CORRISPON- DENZA	VALORE DICHIARATO DELLE LETTERE ASSICURATE	PACCHI			VAGLIA EMESSI		VAGLIA PAGATI		RENDITA
PERIODICHE	NON PERIODICHE				IMPOSTATI	DISTRIBUITI		NUMERO	VALORE	NUMERO	VALORE	
13	14	15	16	17	18	19	20					21
	819	702	9,490	.	79	103	.	289	17,366 52	159	22,303 35	1,103 50
663	442	2,067	14,468	.	69	194	33	382	15,411 39	247	15,655 31	2,015 .
65	312	819	9,112	.	15	36	9	198	16,563 77	64	5,036 55	2,754 90
41,093	24,813	49,309	922,661	41,091 52	4,725	10,594	1,298	7,570	740,489 90	10,784	1,061,593 43	41,921 94
	1,508	7,150	31,874	.	192	396	.	850	10,431 .	417	29,959 15	2,825 .
	.	3,718	66,769	.	423	601	3	1,396	145,014 79	499	43,983 .	4,465 50
	.	130	6,212	.	16	32	3	205	4,569 35	34	1,482 94	1,080 .
8,911	5,538	28,873	178,941	.	1,266	3,417	109	2,035	370,320 45	5,734	399,429 79	13,420 .
637	2,275	1,066	14,958	.	23	94	20	228	9,731 82	70	4,135 47	1,379 65
429	208	403	18,926	.	21	53	13	158	5,494 50	71	3,309 90	742 .
	2,691	5,057	47,355	.	250	308	45	801	60,314 19	1,038	81,961 99	5,897 .
	1,014	390	7,138	.	29	74	29	122	4,941 43	27	2,912 29	1,422 .
	156	403	13,071	.	102	177	17	427	29,755 18	675	63,052 67	2,167 .
468	2,139	4,745	23,034	.	193	329	11	722	32,610 07	467	36,966 33	2,468 50
	.	195	7,635	.	26	59	.	104	4,946 56	51	6,795 23	675 .
26	91	455	11,226	.	36	73	5	166	7,448 52	141	19,272 77	1,009 .
195	.	2,821	12,383	.	313	519	1	798	101,773 93	234	31,053 01	2,341 .
	169	533	9,670	.	249	317	6	786	48,893 15	144	14,224 74	2,498 50
	1,144	3,211	21,040	.	349	738	.	930	62,847 88	516	50,120 41	3,695 50
	4,394	6,123	113,886	.	755	1,122	36	1,777	167,697 50	489	51,945 02	8,492 .
182	572	10,175	22,505	.	385	657	13	966	130,139 75	365	23,938 97	3,650 .
	91	754	4,387	.	56	54	5	176	6,634 61	112	11,302 51	781 .
	533	3,868	31,529	.	675	653	.	976	61,950 04	636	90,707 21	4,965 .

1	NUMERO D'ORDINE	2	UFFIZI	3	CLASSE	4	PROVINCIA	LETTERE				CARTOLINE		PIEGHI	12
								5	6	7	8	9	10	DI CARTE MANO- SCRITTE	
								FRANCATE	NON FRANCATE	RACCO- MANDATE	ASSI- CURATE	SEMPLICI	DOPPIE		
1680	Malalbergo	2	Bologna	6,630	78	531	*	1,651	507	676	65				
1681	Malcesine	2	Verona	4,043	65	482	*	1,703	195	416	91				
1682	Malco	2	Milano	5,405	182	459	*	2,041	136	1,261	13				
1683	Malnate	2	Como	8,164	59	489	*	2,886	130	13	26				
1684	Malto	2	Vicenza	10,517	273	665	*	3,172	520	325	290				
1685	Malonno	2	Brescia	3,406	78	169	*	1,014	160	325	*				
1686	Malvagna	2	Messina	3,068	117	456	*	559	143	533	*				
1687	Mammola	2	Reggio di Calabria	8,918	728	908	*	1,053	689	1,131	13				
1688	Mammolada	2	Sassari	3,289	104	480	*	338	104	858	*				
1689	Manclano	2	Grosseto	9,009	208	1,000	*	3,185	897	1,690	1,183				
1690	Mandas	2	Agliari	5,928	494	934	*	1,560	403	520	*				
1691	Mandatoriceto	2	Gosenza	2,028	117	382	*	429	286	234	*				
1692	Manduria	2	Lecco	9,750	377	2,006	*	4,186	1,560	1,183	466				
1693	Manerba	2	Brescia	1,950	*	216	*	624	65	26	*				
1694	Manerbio	2	Brescia	37,700	832	997	*	4,124	1,248	6,643	936				
1695	Manfredonia	2	Foggia	22,646	351	3,392	*	8,138	1,430	741	819				
1696	Mango	2	Canoe	3,458	13	249	*	1,131	169	338	*				
1697	Maniago	2	Udine	53,092	6,916	2,244	*	12,155	949	2,821	754				
1698	Manoppello	2	Chieti	11,518	273	626	*	2,288	1,287	2,145	715				
1699	Mania	2	Canoe	1,820	26	117	*	338	117	52	*				
1700	Manitova	D	Manitova	346,606	13,000	39,698	132	95,043	9,698	9,647	9,298				
1701	Manziana	2	Roma	18,876	273	689	*	2,080	1,235	676	26				
1702	Marano di Napoli	2	Napoli	11,141	481	1,275	*	2,873	988	10,244	117				

STAMPE		CORRISPON- DENZE UFFICIALI IN ESENZIONE DI TASSA	TOTALE GENERALE DEGLI OGGETTI DI CORRISPON- DENZA	VALORE DICHIARATO DELLE LETTERE ASSICURATE	PACCHI			VAGLIA EMESSI		VAGLIA PAGATI		RENDITA	
PERIODICHE	NON PERIODICHE				IMPOR- TATI	DISTRIBUITI		NUMERO	VALORE	NUMERO	VALORE		
13	14	15	16	17	18	IN UFIZIO	A DOMI- CILIO					20	21
533	442	1.157	12.270	,	58	57	1	350	117.278 07	80	3.522 96	1.420	,
,	611	1.547	9.153	,	83	136	6	294	15.054 48	150	17.027 72	1.169	,
,	1.352	2.080	13.059	,	58	142	5	436	16.420 03	179	8.353 83	1.675	20
390	117	533	12.787	,	143	169	10	253	18.914 37	536	37.215 56	3.710	,
585	1.118	1.157	18.592	,	129	211	2	558	31.302 40	145	8.020 30	2.443	,
,	,	624	5.785	,	11	27	,	142	6.111 20	211	16.491 77	845	,
,	182	1.924	6.982	,	109	166	43	477	47.555 88	52	3.381 95	1.141	,
,	390	2.626	16.456	,	211	400	6	790	50.156 30	319	19.278 78	1.859	50
,	,	1.781	6.954	,	192	31	31	445	31.449 52	147	13.591 72	1.260	,
,	351	4.849	22.372	,	371	559	7	1.532	114.998 14	455	66.612 68	3.731	,
,	,	8.112	17.952	,	178	384	,	577	167.091 98	664	25.140 02	1.565	50
,	13	2.158	5.647	,	41	118	4	427	33.578 46	159	12.461 74	985	,
117	2.496	6.695	29.163	,	670	1.177	94	1.970	332.092 45	305	40.335 97	6.865	50
325	13	403	3.622	,	33	34	2	176	11.340 72	68	7.339 97	710	,
1.430	4.082	2.678	60.670	,	210	465	37	797	395.609 52	149	13.979 61	4.980	,
,	7.397	10.842	55.666	,	1.370	1.575	19	2.865	537.633 05	1.172	149.292 90	10.239	,
13	650	312	6.333	,	72	69	2	298	18.143 85	84	13.788 97	1.259	,
1.547	8.346	11.661	100.485	,	1.145	839	90	2.044	238.025 77	5.171	496.809 43	12.824	,
832	4.133	5.746	29.563	,	201	341	31	619	35.004 58	402	30.941 40	2.705	,
,	,	143	2.613	,	39	53	43	148	5.464 12	63	5.511 71	576	,
171.928	68.731	134.082	900.873	84.785 31	7.746	12.329	4.332	12.178	1.114.673 43	16.209	1.069.164 52	126.602	55
,	1.105	3.432	28.401	,	239	387	2	842	44.864 24	197	22.746 71	3.477	,
,	3.020	12.233	42.381	,	272	427	,	731	21.769 84	197	7.864 91	5.439	50

1 NUMERO D'ORDINE	2 UFIZI	3 CLASSE	4 PROVINCIA	LETTERE				CARTOLINE		PIEGHI		12 CAMPIONI
				5 FRANCATE	6 NON FRANCATE	7 RACCO- MANDATE	8 ASSI- GURATE	9 SEMPLICI	10 DOPPIE	11 DI CARTE MANO- SCRITTE		
1703	Muratea	2	Potenza	8,228	4,199	1,475	•	1,444	676	429	104	
1704	Marcara	2	Mantova	7,865	104	561	•	3,029	871	1,235	325	
1705	Marcellinara	2	Catanzaro	1,664	897	212	•	572	325	13	•	
1706	Marchirolo	2	Como	7,904	195	413	•	767	52	39	•	
1707	Marciana Marina	2	Livorno	14,729	1,378	1,291	•	2,275	377	1,105	156	
1708	Marcianise	2	Caserta	6,019	1,274	689	•	3,224	962	2,535	182	
1709	Marciano	2	Arezzo	3,757	52	200	•	949	208	637	65	
1710	Marene	2	Cuneo	3,874	•	250	•	1,391	325	169	•	
1711	Margherita di Savoia	2	Foggia	8,021	208	2,116	•	3,302	468	624	•	
1712	Margno	2	Como	8,073	182	465	•	2,223	1,079	1,508	130	
1713	Mariano Comense	2	Como	12,493	26	406	•	3,744	156	1,625	75	
1714	Marianopoli	2	Caltanissetta	18,564	2,526	3,348	•	3,575	2,340	1,326	468	
1715	Marigliano	2	Caserta	17,969	1,651	1,477	•	2,509	806	715	13	
1716	Marina di Campo (Marciana)	2	Livorno	8,138	208	909	•	1,469	273	13	13	
1717	Marina di Patti	2	Messina	10,543	1,079	829	•	2,067	572	117	182	
1718	Marinco	2	Palermo	7,241	286	1,581	•	1,222	1,144	1,235	•	
1719	Marino	2	Roma	15,002	208	1,966	•	4,095	759	1,391	290	
1720	Marmirolo	2	Mantova	7,488	221	474	•	2,795	559	2,743	1,950	
1721	Marone	2	Brescia	5,408	•	285	•	3,120	377	325	156	
1722	Marostica	2	Vicenza	22,828	689	1,685	•	6,006	390	1,651	261	
1723	Marradi	2	Firenze	11,232	208	934	•	2,756	507	520	290	
1724	Marsala	2	Trapani	114,218	2,028	9,405	•	21,882	10,686	2,431	215	
1725	Marsciano	2	Perugia	4,888	39	433	•	1,222	130	624	•	

STAMPE		CORRISPON- DENZE UFFICIALI IN ESENZIONE DI TASSA	TOTALE GENERALE DEGLI OGGETTI DI CORRISPON- DENZA	VALORE DICHIARATO DELLE LETTERE ASSICURATE	PACCHI			VAGLIA EMESSI		VAGLIA PAGATI		RENDITA		
PERIODICHE	NON PERIODICHE				IMPOSTATI	DISTRIBUITI		NUMERO	VALORE	NUMERO	VALORE			
13	14	15	16	17	18	IN UFFIZIO	A DOMI- CILIO					19	20	21
	897	3,991	21,143	,	550	549	5	1,331	120,668 10	572	97,784 16	3,948	,	
559	936	3,614	19,099	,	32	97	9	452	21,273 34	256	14,641 98	1,793	20	
39	,	637	4,359	,	76	54	3	170	5,954 70	183	13,862 01	430	,	
52	221	819	10,462	,	100	180	23	226	15,170 88	695	81,197 04	1,946	,	
403	507	3,926	26,147	,	482	1,223	96	925	111,957 56	642	109,454 59	5,425	,	
,	1,248	2,912	19,045	,	260	200	2	592	27,757 76	310	48,980 91	2,191	,	
,	819	1,027	7,714	,	59	77	2	221	7,766 59	72	3,456 70	789	50	
,	182	39	6,230	,	19	69	8	254	12,930 27	101	6,844 50	973	,	
,	1,144	7,618	23,501	,	251	552	6	1,153	139,573 68	299	16,832 77	3,850	,	
156	858	2,418	17,092	,	109	128	16	402	24,730 02	357	30,873 21	2,321	,	
598	13	1,365	20,504	,	173	171	11	331	15,437 18	340	28,293 11	2,382	,	
,	1,105	2,574	35,826	,	613	1,514	74	2,578	180,009 12	268	25,336 66	6,906	,	
1,066	1,040	8,034	33,980	,	377	456	32	1,201	76,675 80	1,128	89,264 07	4,510	,	
,	351	1,911	13,285	,	346	312	92	373	32,289 26	221	21,935 14	2,535	,	
,	130	10,868	26,487	,	228	222	7	335	84,787 64	213	56,731	1,929	,	
,	585	6,513	19,807	,	305	282	3	1,180	162,272 46	419	19,347 78	3,198	,	
865	1,144	2,457	27,947	,	174	501	19	2,107	87,500 39	359	20,732 35	5,187	50	
3,627	754	1,157	21,768	,	90	89	2	382	15,053	129	8,493 83	2,140	,	
65	65	1,053	10,854	,	44	79	3	198	11,474 47	80	6,071 15	1,453	,	
,	260	7,618	43,740	,	591	593	33	1,406	94,180 16	1,092	83,876 03	7,509	50	
,	416	3,783	20,590	,	254	586	27	1,488	147,848 45	292	31,012 82	4,532	,	
6,318	4,251	21,151	177,528	,	2,547	7,306	152	5,858	672,020 67	1,956	220,605 05	26,525	,	
,	325	2,327	9,988	,	132	208	,	646	33,666 55	140	8,392 05	1,910	50	

NUMERO D'ORDINE	UFFIZI	CLASSE	PROVINCIA	LETTERE				CARTOLINE		PIEGLI	CAMPIONI
				FRANCATE	NON FRANCATE	RACCO- MANDATE	ASSI- CURATE	SEMPLICI	DOBBLI	DI CARTE MANO- SCRITTE	
1	2	3	4	5	6	7	8	9	10	11	12
1726	Marsiconovo.....	2	Polenza	7,163	11,817	1,748	*	2,054	611	650	364
1727	Marsicovetere.....	2	Polenza	7,150	11,271	813	*	1,066	39	884	1,079
1728	Martano	2	Lecce	10,244	819	1,618	*	1,989	1,118	2,015	294
1729	Martina Franca	2	Lecce	17,537	117	1,988	*	6,162	1,361	637	15
1730	Martignano	2	Bergamo	8,619	169	902	*	2,496	390	715	156
1731	Martirano	2	Catanzaro	3,796	585	782	*	572	429	936	39
1732	Martù	2	Sassari	1,326	659	88	*	104	78	*	*
1733	Maruglio	2	Lecce	1,391	26	152	*	450	247	143	39
1734	Marzano Appio	2	Caserta	10,179	364	502	*	3,861	1,976	2,106	143
1735	Mascali	2	Catania	6,643	130	282	*	689	325	403	15
1736	Mascalucia	2	Catania	5,928	117	700	*	663	546	637	*
1737	Maschito	2	Polenza	4,043	286	1,017	*	637	276	845	26
1738	Masera	2	Novara	4,888	*	139	*	520	*	52	*
1739	Masio	2	Alessandria	3,549	39	212	*	897	234	325	91
1740	Masungò	2	Como	15,431	949	365	*	4,940	1,053	767	656
1741	Masone	2	Genova	3,718	26	187	*	1,170	143	312	52
1742	Massa	D	Massa e Carrara	149,760	9,153	13,686	9	49,413	6,028	6,669	3,497
1743	MassaBascaglia	2	Ferrara	6,422	91	678	*	2,535	637	962	78
1744	Massafra	2	Lecce	20,553	221	1,746	*	7,111	1,630	1,440	1,456
1745	Massa Lombarda	2	Ravenna	1,584	13	674	*	2,041	780	219	65
1746	Massalubrense	2	Napoli	32,617	3,380	856	*	3,385	1,287	3,263	294
1747	Massa Marittima	2	Grosseto	57,343	455	3,061	*	12,741	4,312	1,118	1,658
1748	Massa Maritima	2	Perugia	3,406	26	411	*	806	104	351	*

STAMPE		CORRISPON- DENZE UFFICIALI IN ESENZIONE DI TASSA	TOTALE GENERALE DEGLI OGGETTI DI CORRISPON- DENZA	VALORE DICHIARATO DELLE LETTERE ASSICURATE	PACCHI			VAGLIA EMESSI		VAGLIA PAGATI		RENDITA
PERIODICHE	NON PERIODICHE				IMPOSTATI	DISTRIBUITI		NUMERO	VALORE	NUMERO	VALORE	
13	14	15	16	17	18	19	20					21
1,092	2,457	8,203	36,159	,	295	646	7	976	69,558 76	554	55,039 20	2,775
,	65	507	22,874	,	122	152	,	312	9,001 86	197	28,581	1,701
1,898	3,003	8,545	31,453	,	196	190	39	544	40,527 19	131	9,323 64	1,935 50
,	11,284	4,030	43,029	,	803	1,325	22	2,583	292,464 26	652	113,600 97	7,635
,	858	5,889	20,194	,	98	173	18	680	285,198 81	439	24,228 59	2,668
,	65	4,576	11,780	,	124	228	1	674	114,046 13	381	47,328 96	1,474
,	,	1,495	3,750	,	7	39	1	91	3,619 76	15	634 28	187
,	338	1,105	3,891	,	22	47	6	131	4,262 64	10	947 80	407 50
104	845	3,867	23,947	,	141	158	4	703	64,645 23	221	39,928 76	3,480
,	130	182	8,797	,	103	113	18	257	18,353 96	37	1,486 72	852 70
,	247	8,385	17,223	,	155	323	4	569	21,684 34	123	8,729 40	1,915 50
156	715	1,937	9,938	,	76	204	2	602	70,867 68	86	11,674 36	1,915 60
,	182	585	6,366	,	17	65	14	133	5,833 75	46	4,018 45	900
169	520	390	6,426	,	23	38	7	139	10,813 07	55	5,485 50	975
,	1,677	676	26,514	,	45	88	31	164	12,552 78	114	8,239 76	7,626
,	104	481	6,193	,	40	62	,	222	18,572 33	97	12,239 17	1,230
20,332	5,928	124,995	389,470	8,042 88	1,534	3,678	243	5,017	918,780 70	5,407	689,005 54	29,783 50
,	507	2,288	14,198	,	115	204	,	667	48,539 33	156	14,684 63	2,325
,	1,352	4,238	39,807	,	610	608	34	1,403	130,556 91	1,124	185,743 29	5,445
,	1,456	3,081	9,941	,	129	218	2	638	35,654 07	212	11,239 58	2,469
,	1,547	4,607	53,706	,	314	191	12	721	21,217 24	712	66,664 07	2,461
,	12,909	6,981	100,658	,	806	1,518	125	3,712	528,144 08	1,420	175,159 14	14,426
104	260	1,105	6,573	,	107	170	3	460	23,438 01	143	18,140 55	1,279

NUMERO D'ORDINE	UFIZI	CLASSE	PROVINCIA	LETTERE				CARTOLINE		PIEGHI DI CARTE MANO- SCRITTE	CAMPIONI
				FRANCATE	NON FRANCATE	RACCO- MANDATE	ASSI- CULATE	SEMPLICI	DOPPIE		
1	2	3	4	5	6	7	8	9	10	11	12
1749	Massarosa	2	Lucca	19,097	8,879	381	„	1,638	390	2,002	1,651
1750	Massa Superiore	2	Rovigo	14,352	182	2,093	„	3,068	1,040	2,158	130
1751	Masserano	2	Novara	28,516	767	1,085	„	6,890	2,691	2,327	2,800
1752	Massignano	2	Ascoli Piceno	1,677	„	158	„	663	273	754	13
1753	Matelica	2	Macerata	25,649	221	1,251	„	9,087	1,417	1,716	707
1754	Matera	2	Potenza	28,977	1,196	4,496	„	9,087	1,365	1,027	101
1755	Mathi	2	Torino	5,057	52	319	„	1,833	182	234	117
1756	Matino	2	Lecce	18,447	1,443	448	„	4,719	2,210	2,431	832
1757	Matturana (Carrodano)	2	Genova	4,602	130	244	„	494	286	260	30
1758	Mazara del Vallo	2	Trapani	92,482	1,690	4,641	„	11,011	3,614	1,378	350
1759	Mazzarino	2	Caltanissetta	13,832	455	2,813	„	2,080	910	1,313	280
1760	Mazzè	2	Torino	7,146	247	277	„	1,729	273	897	20
1761	Meana Sardo	2	Cagliari	1,950	39	388	„	104	39	182	„
1762	Meda	2	Milano	5,980	13	399	„	6,136	260	364	52
1763	Mede	2	Pavia	21,384	13	1,800	„	8,086	533	3,471	450
1764	Medicina	2	Bologna	17,394	312	1,078	„	4,394	2,223	4,186	1,430
1765	Medole	2	Mantova	13,923	338	615	„	3,952	624	858	117
1766	Meduno	2	Udine	8,866	2,499	306	„	1,274	65	104	„
1767	Melna	2	Novara	33,657	208	862	„	4,385	390	754	1,980
1768	Mel	2	Belluno	7,280	1,053	624	„	2,223	117	364	60
1769	Melara	2	Rovigo	10,153	468	515	„	3,133	1,040	2,730	60
1770	Meldola	2	Forlì	12,337	442	1,236	„	5,317	1,846	3,614	20
1771	Mele	2	Genova	3,627	26	252	„	1,235	273	442	20

STAMPE		CORRISPON- DENZE UFFICIALI IN ESENZIONE DI TASSA	TOTALE GENERALE DEGLI OGGETTI DI CORRISPON- DENZA	VALORE DICHIARATO DELLE LETTERE ASSICURATE	PACCHI			VAGLIA EMESSI		VAGLIA PAGATI		RENDITA
PERIODICHE	NON PERIODICHE				IMPOSTATI	DISTRIBUITI		NUMERO	VALORE	NUMERO	VALORE	
13	14	15	16	17	18	19	20					21
.	2.119	6.071	42.228	.	55	69	12	478	11,650 70	242	14,441 49	2,286 .
793	2.171	8,994	34,281	.	372	766	22	1,775	204,153 45	558	77,913 51	7,113 .
.	12,558	9,113	66,807	.	278	381	19	744	45,004 80	1,544	164,336 61	4,937 .
104	39	1,027	4,708	.	53	69	6	181	5,977 30	53	1,915 58	537 50
.	3,627	4,082	47,817	.	620	1,511	18	1,730	163,062 42	916	74,303 79	6,939 .
.	4,089	28,028	78,869	.	1,247	2,901	53	2,994	437,086 43	3,590	180,355 07	11,399 50
403	1,183	611	9,991	.	102	71	6	243	11,991 23	194	10,987 39	1,590 .
.	2,507	1,456	34,573	.	177	161	.	243	12,127 39	32	4,936 60	1,176 .
.	.	1,755	7,810	.	29	96	3	227	7,520 77	201	20,736 50	810 .
.	1,404	11,635	128,188	.	995	3,102	33	2,972	409,218 86	2,983	170,269 71	13,955 .
.	375	9,737	32,401	.	662	1,421	5	2,634	545,617 74	575	77,818 21	7,377 .
598	.	816	11,609	.	32	81	12	297	11,270 94	737	43,089 97	1,594 .
.	.	507	3,209	.	86	85	2	400	24,983 35	58	7,337 30	867 50
26	624	481	14,335	.	81	77	4	151	8,863 22	190	21,760 84	2,108 50
.	806	7,306	47,910	.	355	725	42	1,373	74,418 41	727	57,044 23	7,442 .
.	6,565	5,408	42,990	.	307	25	319	1,049	294,171 08	272	30,427 80	3,203 .
.	468	1,352	22,247	.	81	153	9	443	20,843 36	67	7,642 21	1,625 .
.	533	2,093	15,740	.	53	86	6	444	16,890 01	730	55,918 49	2,368 21
.	4,485	1,404	48,134	.	328	553	50	517	28,809 71	842	64,712 .	6,204 .
.	338	3,289	15,353	.	122	220	11	545	27,237 38	1,333	74,566 08	2,616 .
1.114	1,313	1,300	22,420	.	112	156	.	363	23,259 47	183	16,325 55	1,614 50
.	4,095	5,148	34,282	.	370	523	16	1,092	113,983 83	421	34,046 10	4,907 .
676	.	130	6,947	.	29	27	1	162	8,733 19	50	3,411 05	768 .

1	NUMERO D'ORDINE	2	UFFIZI	3	CLASSE	4	PROVINCIA	5 LETTERE				6 CARTOLINE		7 PIEGHI		12
								5	6	7	8	FRANCATE	NON FRANCATE	RACCOMANDATE	ABBICURATE	
1772	Melegnano	2	Milano	29,088	143	1,918	*	14,118	429	611	1,009					
1773	Nelli	2	Polenza	92,165	3,445	5,530	*	5,392	1,339	3,003	37					
1774	Mellilli	2	Siracusa	4,792	286	1,343	*	1,885	828	182	17					
1775	Melissa	2	Catanzaro	5,161	351	506	*	1,664	923	1,235	39					
1776	Mello di Porto Salvo	2	Reggio di Calabria	6,370	806	1,140	*	2,065	1,378	*	*					
1777	Melzo	2	Milano	10,205	908	885	*	5,460	390	793	36					
1778	Menaggio	2	Como	34,359	143	2,076	*	15,678	832	1,664	86					
1779	Menfi	2	Girgenti	10,855	429	1,089	*	2,351	1,006	858	70					
1780	Merate	2	Como	34,190	921	1,514	*	14,950	1,274	2,115	43					
1781	Mercurate di Verulo	2	Firenze	5,824	338	403	*	1,040	143	1,196	*					
1782	Mercatello	2	Posato e Uffino	7,787	143	469	*	2,899	637	1,118	139					
1783	Merentino (Talamello)	2	Posato e Uffino	7,068	52	605	*	1,469	507	902	*					
1784	Mereto San Severino	2	Salerno	37,236	2,121	1,528	*	2,866	1,131	611	48					
1785	Mereto Sarnano	2	Forlì	11,984	117	913	*	2,834	1,157	1,456	169					
1786	Mercenaseo	2	Torino	4,134	52	270	*	975	169	208	*					
1787	Mercogliano	2	Avellino	9,633	1,014	859	*	2,568	2,184	208	*					
1788	Mergozzo	2	Novara	5,564	156	265	*	1,365	338	91	66					
1789	Mesagne	2	Lecce	9,087	182	2,004	*	2,924	1,222	871	89					
1790	Mesola	2	Ferrara	13,689	143	954	*	1,509	312	1,443	139					
1791	Messina	0	Messina	2,253,966	37,635	86,525	49	231,728	24,154	16,575	50,102					
1792	Mezzico	2	Venezia	76,986	1,196	2,961	*	19,409	936	1,937	229					
1793	Mezzico	2	Catanzaro	4,966	338	795	*	806	377	923	60					
1794	Mezzico	2	Napoli	29,665	1,417	1,253	*	2,713	585	663	*					

STAMPE		CORRISPONDENZE	TOTALE GENERALE DEGLI OGGETTI DI CORRISPONDENZA	VALORE DICHIARATO DELLE LETTERE ASSICURATE	PACCHI			VAGLIA EMESSI		VAGLIA PAGATI		RENDITA
PERIODICHE	NON PERIODICHE	UFFICIALI IN ESERZIONE DI TASSA			IMPORTATI	DISTRIBUITI		NUMERO	VALORE	NUMERO	VALORE	
13	14	15	16	17	18	IN UFFIZIO	A DOMICILIO	21	22	23	24	25
546	4,394	8,931	61,250	.	326	102	20	1,141	262,927 90	167	32,160 83	8,367 30
741	2,847	26,026	70,855	.	1,173	2,847	12	3,488	602,587 61	3,813	165,742 95	12,200 .
.	169	3,328	12,900	.	219	372	2	796	129,188 55	201	20,664 31	2,968 .
.	1,729	2,795	14,403	.	103	135	1	484	12,904 59	65	8,808 95	1,210 .
.	533	6,214	19,106	.	484	76	296	764	81,615 75	362	17,033 37	2,668 56
.	6,240	3,354	27,561	.	237	277	17	583	38,513 16	281	16,576 41	1,865 .
39	11,856	15,587	83,079	.	522	963	77	1,471	172,082 54	1,961	81,224 13	9,208 .
.	4,368	4,550	26,883	.	449	933	.	2,130	281,373 49	100	62,284 76	4,929 50
1,248	22,308	6,357	81,662	.	846	589	79	887	57,014 09	731	37,290 82	8,100 .
117	117	2,548	11,726	.	50	105	4	477	24,464 06	288	22,527 81	1,480 .
.	2,080	3,393	18,682	.	171	279	13	645	50,983 78	210	13,112 12	1,790 .
.	182	3,185	14,150	.	193	212	7	911	126,206 11	391	38,061 74	2,597 .
.	2,184	5,902	54,370	.	600	443	22	1,301	66,334 25	1,076	105,244 55	5,126 .
.	3,614	6,032	27,576	.	239	375	2	809	63,154 22	231	17,574 07	3,051 .
.	351	338	6,497	.	28	49	2	161	8,425 54	307	20,612 16	132 60
.	3,302	10,010	29,758	.	143	155	7	274	11,130 68	259	11,689 66	3,765 .
.	312	533	8,719	.	109	155	15	238	11,972 02	254	25,514 63	1,857 .
286	3,523	6,552	27,535	.	596	995	20	1,647	160,019 52	244	18,511 84	4,950 .
.	52	1,235	19,557	.	213	384	5	1,071	162,419 27	187	19,452 96	3,132 .
37,074	329,251	1,080,872	4,850,931	46,884 27	27,349	46,435	5,106	18,581	3,065,534 96	34,921	4,090,749 43	249,194 79
.	10,166	7,969	123,770	.	1,114	1,000	128	1,190	75,537 56	1,151	97,834 97	14,012 .
429	754	781	11,164	.	180	179	4	577	95,841 10	123	13,362 40	1,510 .
1,014	1,885	1,872	32,037	.	414	250	108	654	47,384 28	881	135,224 49	7,013 50

1 NUMERO D'ORDINE	2 UFIZI	3 CLASSE	4 PROVINCIA	5 LETTERE				6 CARTOLINE		7 PIEGHI DI CARTE MANO- SCRITTE	8 CAMPIONI
				5 FRANCATE	6 NON FRANCATE	7 RACCO- MANDATE	8 ASSI- CURATE	9 SEMPLICI	10 DOPPIE		
1795	Mezzanabigl.	2	Pavia	3,965	"	286	"	949	143	442	65
1796	Mezzofuso	2	Palermo	9,659	429	1,641	"	1,599	1,547	351	"
1797	Miasino	2	Novara	13,481	26	326	"	2,782	910	754	100
1798	Miglianico (*)	2	Chieti	377	"	10	"	130	26	65	"
1799	Migliarino (Migliaro)	2	Ferrara	7,436	65	821	"	1,794	455	559	52
1800	Migliaro	2	Ferrara	3,770	195	308	"	1,378	312	221	6
1801	Miglianico	2	Potenza	4,082	91	634	"	1,300	337	286	"
1802	Mignanego	2	Genova	8,619	143	463	"	1,209	286	65	"
1803	Mignano	2	Caserta	8,944	1,300	1,226	"	3,770	1,651	1,092	215
1804	Milano	0	Milano	180,294	7,839	273,702	1,460	2,834	"	2,132	5,291
1805	Id. (Succursale n° 1). (Ferrovia)	1	Milano	7,037,419	81,718	62,787	"	1,723,449	97,903	114,361	349,300
1806	Id. (Succursale n° 2). (Piazza Durini)	1	Milano	"	"	23,393	5	"	"	"	"
1807	Id. (Succursale n° 3). (Piazza del Carmine)	1	Milano	"	"	33,197	218	"	"	"	"
1808	Id. (Succursale n° 4). (Via Torino)	1	Milano	"	"	22,739	"	"	"	"	"
1809	Id. (Succursale n° 5). (Via Manzoni presso il gran- de Albergo di Milano)	1	Milano	"	"	25,537	23	"	"	"	"
1810	Id. (Succursale n° 6). (Corso Magenta)	1	Milano	"	"	20,453	"	"	"	"	"
1811	Id. (Succursale n° 7). (Corso Como - Borgo Porta Garibaldi)	1	Milano	"	"	7,493	7	"	"	"	"
1812	Id. (Borgo degli Ortolani)	2	Milano	"	"	2,513	"	"	"	"	"
1813	Id. (Borgo Porta Genova)	2	Milano	"	"	5,026	"	"	"	"	"
1814	Id. (Borgo Porta Romana)	2	Milano	"	"	1,184	"	"	"	"	"
1815	Id. (Borgo Porta Venezia)	2	Milano	"	"	2,677	"	"	"	"	"
1816	Id. (Borgo San Gottardo)	2	Milano	"	"	3,410	"	"	"	"	"
1817	Milazzo	2	Messina	45,396	4,498	5,194	"	7,995	3,549	2,028	188

(*) Dal 1° dicembre 1883.

STAMPE		CORRISPON- DENZE UFFICIALI IN ESENZIONE DI TASSA	TOTALE GENERALE DEGLI OGGETTI DI CORRISPON- DENZA	VALORE DICHIARATO DELLE LETTERE ASSICURATE	PACCHI			VAGLIA EMESSI		VAGLIA PAGATI		RENDITA
PERIODICHE	NON PERIODICHE				IMPOSTATI	DISTRIBUITI		NUMERO	VALORE	NUMERO	VALORE	
13	14	15	16	17	18	19	20	21	22	23	24	25
	104	104	6,058	.	50	X	1	368	36,338 41	76	4,662 12	1,185
	169	8,489	23,884	.	221	312	1	1,248	156,092 48	517	48,512 62	3,130
	416	598	28,488	.	135	438	39	342	23,310 70	244	20,415 64	2,680
	13	104	725	.	22	15	.	21	593 70	3	450	69
	65	1,261	12,508	.	100	154	.	689	269,609 93	127	23,344 23	2,231
39	117	1,859	8,264	.	39	85	.	350	17,827 50	88	4,185 07	1,149
	858	1,092	8,680	.	218	294	17	816	62,864 03	197	27,279 25	2,049
143	91	260	11,279	.	30	77	8	562	27,429 92	35	4,106 30	1,989
1,742	1,443	1,654	23,066	.	191	373	4	814	47,862 68	425	41,837 56	2,802
410,787	585,975	119,873	1,590,187	1,513,727 73	271,591	137,329	90,099	41,610	13,104,111 20	20,059	17,862,713 42	2,311,769 20
27,192,750	5,416,996	703,547	42,780,240	.	133,502	.	.	2,115	358,016 95	1,002	99,591 29	84,241
			23,398	3,352	34,254	.	.	4,559	445,311 24	2,617	56,531 58	33,172
			33,415	342,760	26,477	.	.	4,356	417,868 64	8,404	137,255 15	27,371
			22,739	.	50,642	.	.	3,735	298,029 48	2,903	138,232 75	34,385
			25,560	20,071	19,972	.	.	3,492	385,438 23	100	13,481 47	22,578
			20,453	.	22,004	.	.	4,311	339,742 03	5,566	137,787 38	21,945
			7,500	3,573	8,505	.	.	1,780	157,082 19	1,823	152,971 83	9,590
			2,513	.	2,142	.	.	996	58,364 61	149	5,868 42	7,011
			5,026	.	11,104	.	.	1,010	95,758 49	810	70,904 51	25,407 50
			1,184	.	6,035	.	.	320	24,739 08	165	4,628 13	7,463
			2,677	.	4,899	.	.	647	51,854 82	2,712	59,504 63	16,395
			3,410	.	3,256	.	.	1,135	90,713 91	370	33,838 57	17,172 50
	4,706	20,488	95,769	.	2,300	2,947	107	3,572	522,002 73	1,570	125,270 03	15,708

1 NUMERO D'ORDINE	2 UFIZI	3 CLASSE	4 PROVINCIA	5 LETTERE				6 CARTOLINE		7 PIEGHI DI CARTE MANO- SCRITTE	8 CAMPIONI
				5 FRANCATE	6 NON FRANCATE	7 RACCO- MANDATE	8 ASSI- CURATE	9 SEMPLICI	10 DOPPIE		
1818	Mileto	2	Catanzaro	10,881	195	2,293	.	2,353	936	1,391	78
1819	Milha	2	Cagliari	6,162	923	320	.	845	455	1,053	351
1820	Militello in Val di Catania	2	Catania	9,139	156	1,995	.	1,586	806	1,118	26
1821	Millesimo	2	Genova	14,001	260	917	.	3,575	1,144	819	156
1822	Mineo	2	Catania	7,852	195	1,582	.	2,366	1,157	1,222	65
1823	Minerbo	2	Verona	6,361	234	486	.	1,326	117	949	.
1824	Minerbio	2	Bologna	4,979	52	709	.	1,517	273	702	39
1825	Minervino di Lecce	2	Lecce	3,341	325	359	.	1,365	377	337	39
1826	Minervino Murge	2	Bari	17,303	611	2,959	.	5,031	845	637	117
1827	Minori	2	Salerno	17,381	637	779	.	4,719	780	806	910
1828	Minurmo (già Traetto)	2	Caserta	9,360	494	1,342	.	3,575	741	403	156
1829	Minucciano	2	Massa e Carrara	3,133	546	140	.	234	208	728	.
1830	Mira	2	Venezia	31,252	117	1,969	.	7,995	1,079	1,352	1,612
1831	Mirabella Eclano	2	Avellino	9,204	1,508	1,186	.	1,131	702	177	52
1832	Mirabella Imbaccari	2	Catania	3,432	65	879	.	650	377	.	.
1833	Mirabello Monferrato	2	Alessandria	5,905	26	476	.	2,223	819	273	65
1834	Mirandola	2	Modena	35,269	390	2,969	.	8,580	1,911	2,041	1,271
1835	Mirano	2	Venezia	21,021	30	2,069	.	3,770	1,001	1,170	923
1836	Mirto	2	Messina	9,332	312	547	.	338	286	5,148	13
1837	Misilmeri	2	Palermo	10,634	442	1,796	.	2,132	910	364	26
1838	Misinto	2	Milano	7,839	2,587	213	.	3,666	1,456	3,614	1,196
1839	Misunglia	2	Como	5,317	13	328	.	2,587	195	416	13
1840	Misterbianco	2	Catania	2,730	156	561	.	611	130	26	.

STAMPE		CORRISPON- DENZE UFFICIALI IN ESSENZIE DI TASSA	TOTALE GENERALE DEGLI OGGETTI DI CORRISPON- DENZA	VALORE DICHIARATO DELLE LETTERE ASSICURATE	PACCHI			VAGLIA EMESSI		VAGLIA PAGATI		RENDITA
PERIODICHE	NON PERIODICHE				IMPORTATI	DISTRIBUITI		NUMERO	VALORE	NUMERO	VALORE	
13	14	15	16	17	18	19	20	21	22	23	24	25
.	494	7,761	26,382	.	423	1,124	88	1,720	192,792 80	594	31,593 52	4,455 .
.	.	4,277	14,386	.	63	213	.	396	13,479 71	243	11,508 39	1,435 .
.	65	6,279	21,150	.	403	601	23	1,154	168,409 58	263	28,192 48	4,318 .
1,014	1,001	6,032	28,919	.	178	371	73	970	56,021 01	560	45,553 66	4,611 50
.	2,015	10,959	27,413	.	441	813	1	938	196,388 40	505	44,977 66	3,259 .
.	52	520	10,045	.	52	79	3	346	14,012 98	97	5,746 85	1,645 .
2,717	2,899	3,159	17,076	.	542	147	1	483	159,447 76	463	41,402 84	2,140 .
117	1,105	663	8,068	.	91	131	3	473	40,777 83	72	4,197 92	1,656 .
.	403	3,305	34,211	.	644	1,291	20	2,252	371,453 65	381	35,717 46	7,058 .
.	1,222	1,638	28,872	.	362	352	8	431	19,030 74	771	138,854 14	2,827 .
416	78	5,278	21,843	.	399	492	.	1,041	113,121 68	522	41,717 42	3,486 .
.	.	481	5,470	.	6	9	.	104	3,690 39	59	3,121 33	345 .
.	12,441	3,341	61,158	.	233	507	65	719	54,087 45	475	62,768 04	8,126 .
.	312	1,846	16,318	.	225	396	3	926	95,511 92	777	86,686 09	3,678 .
.	.	4,030	6,433	.	100	147	.	876	116,126 68	84	8,927 54	2,106 80
390	117	1,027	10,421	.	92	82	8	305	20,528 31	108	10,572 24	1,897 50
5,200	1,157	17,992	76,783	.	803	944	6	2,113	462,575 66	1,526	80,381 16	9,796 .
377	26	4,563	35,050	.	239	380	81	1,004	92,139 62	549	36,454 47	6,326 .
5,109	2,756	5,993	29,834	.	190	299	11	503	44,055 10	95	6,672 25	1,364 .
208	234	9,269	26,015	.	412	403	2	1,549	123,156 46	660	36,932 92	3,977 .
3,313	2,457	1,482	27,823	.	64	46	1	187	11,515 82	82	4,676 01	3,778 .
.	819	3,458	13,146	.	95	153	8	271	15,731 20	172	11,020 53	1,557 .
39	78	2,928	7,269	.	134	107	2	543	10,107 42	84	3,746 73	1,223 .

1 NUMERO D'ORDINE	2 UFIZI	3 CLASSE	4 PROVINCIA	LETTERE				CARTOLINE		PIEGHI	12 CAMPIONI
				5 FRANCATE	6 NON FRANCATE	7 RACCO- MANDATE	8 ABBI- CURATE	9 SEMPLICI	10 DOPPIE	11 DI CARTE MANO- SCRITTE	
1841	Mistretta	2	Messina	41,665	4,316	4,697	"	4,277	2,782	2,444	598
1842	Modena	D	Modena	740,311	27,794	41,062	92	212,511	34,021	27,430	38,581
1843	Modica	2	Siracusa	36,530	1,170	6,887	"	7,709	2,392	2,639	520
1844	Modigliana	2	Firenze	11,882	52	1,158	"	3,355	1,066	1,716	572
1845	Modugno	2	Bari	9,373	715	1,087	"	2,286	1,001	338	78
1846	Moggio Udinese	2	Udine	18,213	5,460	1,395	"	4,446	715	2,301	1,885
1847	Moglia	2	Mantova	9,750	78	900	"	3,133	299	923	790
1848	Mogliano	2	Macerata	5,174	65	285	"	1,651	351	156	65
1849	Mogliano Veneto	2	Treviso	26,897	741	1,127	"	8,099	1,131	143	299
1850	Mogoro	2	Cagliari	5,928	598	327	"	1,170	494	1,976	"
1851	Molola	2	Cuneo	2,691	143	71	"	377	91	533	"
1852	Mola di Bari	2	Bari	11,596	624	1,330	"	6,279	1,209	273	65
1853	Molare	2	Alessandria	10,296	65	417	"	3,133	884	962	26
1854	Molfetta	1	Bari	168,792	4,992	7,257	55	48,399	7,371	4,940	14,677
1855	Molinella	2	Bologna	12,194	65	723	"	4,004	533	1,469	"
1856	Molini di Trionfo	2	Porto Maurizio	4,394	52	156	"	845	78	156	"
1857	Molini del Conte (Pizzocorno)	2	Pavia	2,535	"	164	"	455	260	780	"
1858	Moliterno	2	Potenza	8,450	1,547	2,061	"	1,716	520	429	52
1859	Mollia	2	Novara	7,371	52	227	"	793	208	1,118	13
1860	Mombarazzo	2	Alessandria	12,077	26	930	"	5,070	676	702	"
1861	Mombello Monferrato	2	Alessandria	4,628	39	286	"	1,404	351	559	13
1862	Mombercelli	2	Alessandria	10,309	13	700	"	2,938	455	1,794	91
1863	Momo	2	Novara	18,746	806	522	"	6,396	2,522	4,576	494

STAMPE		CORRISPON- DENZE UFFICIALI IN ESENZIONE DI TASSA	TOTALE GENERALE DEGLI OGGETTI DI CORRISPON- DENZA	VALORE DICHIARATO DELLE LETTERE ASSICURATE	PACCHI			VAGLIA EMESSI		VAGLIA PAGATI		RENDITA
PERIODICHE	NON PERIODICHE				IMPOSTATI	DISTRIBUITI	NUMERO	VALORE	NUMERO	VALORE		
13	14	15	16	17	18	19	20	21	22	23	24	25
	18,122	83,150	112,051	.	2,294	6,254	.	3,134	425,030 27	2,122	242,732 34	11,584 .
218,621	299,728	196,742	1,836,896	63,580 23	19,537	24,208	4,561	12,728	2,040,133 78	25,668	2,089,470 54	177,043 50
16,510	13,052	41,808	129,217	.	2,739	4,855	101	4,605	543,975 30	3,014	168,931 74	17,211 50
832	845	3,642	25,630	.	400	736	11	1,549	296,128 72	1,035	146,396 85	4,540 .
.	390	3,822	19,690	.	312	365	5	765	60,990 16	234	11,737 96	2,711 .
.	5,720	11,986	52,121	.	174	351	18	1,452	129,481 20	1,080	74,476 79	7,020 .
728	481	1,599	18,684	.	100	190	11	582	55,914 64	696	38,709 64	2,520 .
.	650	1,391	9,788	.	185	263	19	500	21,560 93	217	14,090 89	1,490 .
1,196	12,688	1,443	53,764	.	261	343	29	592	37,148 69	206	16,324 43	9,380 .
.	.	5,538	16,031	.	88	145	.	426	22,988 82	115	5,281 71	1,090 .
26	26	520	4,478	.	2	17	2	112	3,599 60	319	15,328 60	1,068 .
.	3,016	2,782	27,174	.	616	814	12	1,353	314,531 49	870	71,188 71	5,092 .
39	422	2,548	18,792	.	72	249	2	530	28,177 99	176	10,542 18	2,266 .
351	40,482	18,668	315,979	47,087 .	2,332	3,941	225	3,813	896,641 04	2,987	413,384 67	27,732 .
104	78	2,080	21,250	.	149	164	.	816	49,471 04	190	13,118 17	3,133 .
13	104	637	6,435	.	27	60	.	145	5,602 66	92	4,716 96	763 .
26	247	585	5,052	.	37	34	11	171	8,962 36	98	10,932 05	600 .
247	494	2,938	18,454	.	508	760	24	1,086	223,989 42	486	75,870 73	4,405 .
247	104	1,066	11,190	.	73	456	15	218	9,714 37	142	24,733 67	1,185 .
.	2,314	3,328	25,123	.	381	386	74	727	50,069 37	520	57,849 20	4,515 .
130	221	1,391	9,022	.	45	107	17	353	18,427 26	273	16,038 91	1,385 .
520	546	4,706	22,072	.	161	261	4	775	46,471 07	687	58,457 08	3,542 .
.	2,912	6,448	43,422	.	110	186	27	615	33,995 21	215	13,833 83	2,663 .

1 NUMERO D'ORDINE	2 UFIZI	3 CLASSE	4 PROVINCIA	5 LETTERE				6 CARTOLINE		7 PIEGHI	12 CAMBIO
				5 FRANCATE	6 NON FRANCATE	7 RACCOM- MANDATE	8 ASSI- GURATE	9 SEMPLICI	10 DOPPIE	11 DI CARTE MANO- SCRITTE	
1864	Monastero Bormida	2	Alessandria	6,929	182	365	"	1,924	325	702	10
1865	Monastir	2	Cagliari	4,641	520	295	"	494	637	1,365	"
1866	Moncalieri	2	Torino	17,589	1,183	1,870	"	7,852	1,651	3,497	1,732
1867	Moncalvo	2	Alessandria	67,028	1,053	2,692	"	14,248	5,694	3,952	4,732
1868	Moncestino	2	Alessandria	2,106	26	122	"	234	143	208	"
1869	Monchio	2	Parma	1,716	39	141	"	91	26	13	91
1870	Moncrivello	2	Novara	11,999	377	184	"	1,703	507	156	481
1871	Mondavio	2	Pesaro e Urbino	5,889	"	820	"	1,107	265	273	711
1872	Mondolfo	2	Pesaro e Urbino	4,459	91	425	"	1,885	520	780	1,000
1873	Mondovì Breo	1	Cuneo	68,445	637	5,685	11	28,496	975	3,003	2,088
1874	Mondovì Piazza	1	Cuneo	160,511	1,222	3,457	6	12,980	6,032	18,278	1,208
1875	Mondragone	2	Caserta	12,259	832	529	"	3,484	1,755	1,625	481
1876	Moneglia	2	Genova	10,457	208	644	"	3,354	377	923	288
1877	Monesiglio	2	Cuneo	8,918	221	775	"	2,353	507	1,079	1,111
1878	Monforte d'Alba	2	Cuneo	8,294	13	447	"	2,015	442	1,157	288
1879	Mongiana	2	Catanzaro	5,928	78	300	"	819	312	208	"
1880	Mongrando	2	Novara	22,645	104	905	"	4,615	546	676	788
1881	Monopoli	2	Bari	30,576	2,210	2,826	"	12,636	2,158	1,898	1,338
1882	Monreale	2	Palermo	19,292	2,626	2,996	"	3,614	1,092	8,775	1,338
1883	Monsampolo del Trento	2	Ascoli Piceno	4,563	130	311	"	1,066	338	598	"
1884	Monsavito	2	Ancona	4,810	13	397	"	1,885	286	208	"
1885	Monselice	2	Padova	29,497	533	2,240	"	13,442	1,443	1,391	1,000
1886	Moussummano	2	Lucca	20,034	273	986	"	5,889	1,027	819	481

STAMPE		CORRISPON- DENZE UFFICIALI IN ESENZIONE DI TASSA	TOTALE GENERALI DEGLI OGGETTI DI CORRISPON- DENZA	VALORE DICHIARATO DELLE LETTERE ASSICURATE	PACCHI			VAGLIA EMESSI		VAGLIA PAGATI		REN DITA	
PERIODICHE	NON PERIODICHE				IMPOSTATI	DISTRIBUITI		NUMERO	VALORE	NUMERO	VALORE		
13	14	15	16	17	18	19	20					21	22
	117	884	507	12,104	.	21	60	3	252	13,515 20	127	6,111 71	1,313 50
	.	.	4,433	12,385	.	21	38	.	381	17,327 13	156	6,638 37	944 50
	1,378	975	5,200	45,927	.	460	1,111	2	1,323	75,738 41	1,467	91,386 68	12,226 95
	.	17,043	13,001	129,533	.	965	1,256	147	2,616	432,398 15	1,423	151,213 46	14,560 .
	13	52	273	3,177	.	16	15	.	113	10,448 13	82	6,698 14	535 80
	13	.	806	2,936	.	56	78	3	150	7,262 80	187	12,119 87	545 .
	338	286	1,014	17,045	.	42	103	.	246	12,255 40	234	13,576 12	1,470 .
	.	1,950	3,744	15,489	.	262	299	14	910	134,002 51	362	26,357 35	2,927 .
	.	559	2,028	10,903	.	121	232	1	620	31,195 52	374	17,971 31	1,864 .
	89,661	28,392	13,001	240,476	6,054 .	1,355	2,879	164	3,617	797,452 63	3,750	223,587 66	24,738 .
	45,435	94,380	156,637	506,186	4,508 50	1,593	2,343	487	2,587	175,518 68	2,869	166,480 57	18,285 .
	117	1,612	6,201	28,895	.	152	194	.	807	51,024 47	208	19,234 67	3,486 .
	936	546	2,886	25,617	.	115	175	2	316	12,776 21	242	20,216 55	1,905 .
	91	3,835	3,354	21,549	.	259	341	19	856	49,293 31	407	40,224 23	3,420 .
	101	962	2,067	15,527	.	229	238	24	483	22,943 48	264	24,110 06	2,354 .
	.	845	1,040	9,530	.	166	223	.	568	44,451 56	123	6,279 23	1,660 .
	.	9,529	3,120	42,621	.	325	271	22	766	32,239 32	1,824	142,976 93	5,489 .
	.	1,534	15,756	71,128	.	1,306	1,760	26	2,735	521,901 16	1,786	151,137 38	11,713 .
	.	14,690	12,883	71,190	.	874	941	28	1,894	114,345 64	1,425	108,656 94	6,715 .
	.	4,797	1,534	13,363	.	174	142	1	288	11,408 06	92	5,332 12	1,252 .
	26	858	1,430	9,926	.	120	150	10	431	13,647 81	131	6,300 51	1,246 .
	.	5,005	10,010	64,965	.	376	700	31	1,973	380,096 50	1,570	102,396 09	9,659 .
	1,131	.	2,834	32,474	.	365	478	40	820	57,110 37	788	60,448 46	5,062 .

1	NUMERO D'ORDINE	2	UFFIZI	3	CLASSE	4	PROVINCIA	5 LETTERE					6 CARTOLINE		7 PIEGHI	
								5	6	7	8	9	10	11	12	
								FRANCATE	NON FRANCATE	RACCO- MANDATE	ASPI- CURATE	SEMPLICI	DOPLI	DI CARTE MANO- SCRITTE	CAMPIONI	
1887	Montella	2	Alessandria . . .	8,339	13	344	"	2,011	117	806	"					
1888	Montegano	2	Campobasso . . .	17,108	4,069	942	"	1,417	624	2,301	"				76	
1889	Montagna	2	Padova	100,116	7,267	4,701	"	11,284	2,639	2,210	"				621	
1890	Montargato	2	Avellino	2,431	26	309	"	1,183	156	104	"				78	
1891	Montalone	2	Firenze	10,295	117	823	"	3,016	494	728	"				139	
1892	Montalbano di Elicona	2	Messina	7,788	1,118	1,147	"	2,379	1,232	2,028	"				76	
1893	Montalbano Jonico	2	Polenza	6,233	390	1,462	"	2,743	743	807	"				1,066	
1894	Montaleone	2	Siena	22,412	182	1,733	"	5,390	1,586	1,794	"				339	
1895	Montalegro	2	Gerenti	3,666	312	390	"	676	481	1,332	"				193	
1896	Montalto delle Marche	2	Ascoli Piceno . .	7,943	65	989	"	1,664	307	1,261	"				26	
1897	Montalto di Castro	2	Roma	12,753	78	925	"	3,289	819	39	"				91	
1898	Montalto Ligure	2	Porto Maurizio . .	3,198	468	73	"	1,027	624	494	"				"	
1899	Montalto Pavese	2	Pavia	3,887	13	231	"	1,976	1,040	1,989	"				"	
1900	Montalto Uffugo	2	Cosenza	16,419	2,202	1,205	"	2,340	611	1,183	"				13	
1901	Montanaro	2	Torino	8,411	65	434	"	3,334	468	331	"				"	
1902	Montepone	2	Ascoli Piceno . .	5,005	13	317	"	1,924	546	689	"				78	
1903	Montezoli	2	Chieti	3,951	320	390	"	364	234	763	"				"	
1904	Montebella Vicentina	2	Vicenza	11,440	533	1,036	"	3,484	377	169	"				63	
1905	Montebelluna	2	Treviso	32,981	442	3,022	"	7,605	884	1,092	"				30	
1906	Montecelio Terpino	2	Avellino	11,232	364	1,042	"	3,328	1,716	1,482	"				32	
1907	Montecarlo in Val di Nievole	2	Lucca	7,865	130	331	"	2,418	819	130	"				"	
1908	Montecarotto	2	Ancona	7,761	169	476	"	2,652	663	2,314	"				48	
1909	Montecassiano	2	Macerata	9,295	572	188	"	2,119	624	910	"				40	

STAMPE		CORRISPON- DENZE UFFICIALI IN ESENZIONE DI TASSA	TOTALE GENERALI DEGLI OGGETTI DI CORRISPON- DENZA	VALORE DICHIARATO DELLE LETTERE ASSICURATE	PACCHI			VAGLIA EMESSI		VAGLIA PAGATI		RENDITA
PERIODICHE	NON PERIODICHE				IMPOSTATI	DISTRIBUITI IN UFFIZIO	A DOMI- CILIO	NUMERO	VALORE	NUMERO	VALORE	
13	14	15	16	17	18	19	20	21	22	23	24	25
	2,808	1,521	16,009	.	63	177	34	498	23,883 14	528	29,640 65	2,358 .
793	1,638	12,402	42,064	.	113	270	1	798	55,702 08	317	30,984 53	2,181 .
	1,716	13,572	144,129	.	708	1,499	93	2,373	257,072 83	1,763	95,525 36	14,639 .
	13	1,443	5,743	.	68	54	.	315	42,027 61	89	6,478 38	714 .
	1,001	3,328	19,842	.	117	212	.	610	58,512 09	212	14,452 88	3,244 .
	364	6,500	23,123	.	312	328	117	740	71,434 15	165	13,119 69	1,973 .
182	2,405	1,664	17,785	.	300	418	6	1,259	244,387 79	176	26,416 71	3,868 .
1,144	4,212	4,407	43,619	.	406	777	86	1,612	161,791 04	669	64,223 15	7,103 30
	403	2,223	9,698	.	51	80	.	332	29,131 32	55	3,444 97	776 .
	1,690	5,057	19,193	.	349	663	.	714	53,614 95	498	31,814 69	2,744 .
	13	1,326	19,333	.	286	600	6	1,751	112,811 97	198	23,008 56	4,343 .
715	429	247	7,275	.	35	47	1	129	5,001 60	90	4,484 57	675 .
104	.	2,782	12,022	.	33	85	5	246	9,216 42	116	8,201 25	784 .
104	1,690	10,764	36,591	.	508	603	36	1,371	107,883 42	951	137,856 81	3,950 .
	832	1,560	15,525	.	62	102	.	408	30,674 39	852	58,822 76	2,406 .
	117	1,755	10,444	.	131	179	.	348	18,142 55	183	37,537 27	1,895 .
26	182	2,041	8,701	.	210	254	.	411	40,360 60	229	42,359 23	1,587 .
	1,833	897	30,284	.	142	256	6	591	27,342 92	382	30,571 08	3,406 .
	11,401	5,668	63,654	.	336	559	33	1,661	103,001 02	887	62,379 37	8,886 .
	.	3,835	23,571	.	159	337	2	944	86,287 56	320	26,710 18	3,025 50
338	1,027	598	13,708	.	86	112	5	355	14,791 74	196	12,588 84	2,149 .
520	325	3,783	19,131	.	195	273	.	659	30,103 34	327	19,053 80	2,366 .
	1,937	1,378	17,426	.	111	195	2	386	19,139 41	200	13,760 73	2,053 90

1 NUMERO D'ORDINE	2 UFIZI	3 CLASSE	4 PROVINCIA	5 LETTERE				6 CARTOLINE		7 PIEGHI DI CARTE MANO- SCRITTE	8 CAMPIONI
				5 FRANCATE	6 NON FRANCATE	7 RACCO- MANDATE	8 ABBI- CURATE	9 SEMPLICI	10 DOPPIE		
1910	Montecastrilli	2	Perugia	4,303	104	365	.	793	234	390	13
1911	Montecatini di Val di Cecina	2	Pisa	9,204	221	824	.	3,224	663	364	344
1912	Montecatini di Val di Sievole	2	Lucca	40,001	1,001	1,621	.	13,559	1,223	117	598
1913	Montecchio	2	Reggio nell'Emilia	21,801	1,508	1,393	.	3,978	1,157	650	1,352
1914	Montecchio Maggiore	2	Vicenza	10,509	338	1,046	.	2,977	325	598	39
1915	Monte Cerignone	2	Pesaro e Urbino	3,575	26	174	.	455	260	702	.
1916	Montechiaro d'Asti	2	Alessandria	23,621	78	518	.	3,874	1,716	2,834	624
1917	Montecilfone	2	Campobasso	2,704	26	213	.	819	468	26	.
1918	Monte Compatri	2	Roma	5,174	78	989	.	1,573	572	52	.
1919	Montecorvino Rovella	2	Salerno	15,093	1,040	1,058	.	3,354	1,716	572	.
1920	Montecosaro	2	Macerata	4,888	195	313	.	2,288	598	533	533
1921	Montedoro	2	Callanissetta	3,926	104	700	.	338	234	156	26
1922	Montefalco	2	Perugia	7,046	39	684	.	2,171	260	871	.
1923	Montefalcone del Sannio	2	Campobasso	3,068	39	380	.	520	416	533	.
1924	Montefalcone di Valfortore	2	Benevento	4,511	130	274	.	455	338	390	221
1925	Montefano	2	Macerata	3,744	117	408	.	741	221	169	13
1926	Montefiascone	2	Roma	14,638	234	2,059	.	3,665	1,014	819	78
1927	Montefiore dell'Asso	2	Ascoli Piceno	6,071	52	387	.	1,872	442	39	13
1928	Montefiorino	2	Modena	5,070	208	350	.	728	143	507	.
1929	Monteforte d'Alpone	2	Verona	10,010	234	580	.	1,586	338	741	78
1930	Monteforte Irpino	2	Avellino	7,241	442	677	.	2,196	1,248	1,391	234
1931	Montefortino	2	Ascoli Piceno	2,054	65	352	.	429	130	364	.
1932	Montefusco	2	Avellino	6,383	494	929	.	3,055	416	325	156

STAMPE		CORRISPON- DENZE UFFICIALI IN ESENZIONE DI TASSA	TOTALE GENERALE DEGLI OGGETTI DI CORRISPON- DENZA	VALORE DICHIARATO DELLE LETTERE ASSICURATE	PACCHI			VAGLIA EMESSI		VAGLIA PAGATI		RENDITA
PERIODICHE	NON PERIODICHE				IMPOSTATI	DISTRIBUITI IN UFFIZIO	A DOMI- CILIO	NUMERO	VALORE	NUMERO	VALORE	
13	14	15	16	17	18	19	20	21	22	23	24	25
	364	1,339	7,905	.	121	193	7	368	12,897 32	71	5,142 53	1,159 50
1,014	351	2,353	18,572	.	180	339	2	866	113,330 38	248	19,325 97	3,359 .
	91,463	1,495	151,078	.	400	782	83	899	72,660 44	1,215	74,296 64	10,069 .
5,596	21,609	9,087	68,131	.	320	426	.	602	38,799 82	1,267	51,528 .	4,085 .
156	1,261	2,639	19,948	.	99	196	21	507	36,247 08	341	28,438 04	3,000 .
13	13	247	5,465	.	54	57	.	198	9,486 83	32	805 19	504 50
1,235	2,067	3,328	39,895	.	315	455	38	869	52,490 85	1,039	60,936 04	4,758 .
	65	1,287	5,608	.	78	126	.	404	29,019 50	45	4,017 99	936 .
	247	390	9,075	.	48	156	.	471	18,865 54	99	5,559 77	1,936 .
	3,796	8,983	35,612	.	375	360	11	1,239	56,207 34	813	82,639 17	4,136 .
	533	1,508	11,389	.	166	190	1	439	32,730 78	117	17,610 82	1,482 50
	39	2,093	7,616	.	159	252	.	930	95,830 44	79	12,545 08	1,980 .
130	325	2,925	14,451	.	309	430	5	870	45,103 95	296	20,166 29	2,519 50
	208	3,796	8,960	.	213	200	.	671	47,552 98	165	13,253 46	1,128 .
	65	728	7,112	.	37	87	.	288	12,656 63	50	2,863 71	808 .
	130	1,638	7,181	.	139	278	3	670	35,294 96	241	15,254 84	1,472 .
	1,612	12,662	33,781	.	703	1,258	.	1,731	385,944 12	663	65,503 28	6,466 .
	91	1,261	10,228	.	187	559	7	473	30,627 64	142	23,502 50	1,655 .
	143	2,106	9,255	.	81	146	12	504	41,590 98	797	60,993 14	1,810 .
	4,264	1,092	18,923	.	31	100	15	600	29,959 38	213	13,752 91	1,868 50
39	871	6,526	21,465	.	79	91	1	447	20,109 62	277	22,000 50	2,010 .
	26	455	3,875	.	193	211	.	314	10,645 67	159	9,305 77	980 .
	3,120	8,931	23,809	.	230	298	11	551	54,513 94	246	22,257 85	2,383 .

NUMERO D'ORDINE	UFIZI	CLASSE	PROVINCIA	LETTERE				CARTOLINE		PIEGHI DI CARTE MANO- SCRITTE	CAMPIONI
				FRANCATE	NON FRANCATE	RACCO- MANDATE	ASSI- CURATE	SEMPLICI	DOPPIE		
1	2	3	4	5	6	7	8	9	10	11	12
1933	Montegallo	2	Ascoli Piceno . .	3,237	208	103	"	221	182	"	"
1934	Montegiorgio	2	Ascoli Piceno . .	9,243	195	990	"	2,652	1,027	1,313	377
1935	Montegrauaro	2	Ascoli Piceno . .	5,629	91	525	"	4,303	221	585	52
1936	Montegrignano	2	Pesaro e Urbino .	4,407	104	320	"	910	533	689	26
1937	Montegrosso d'Asti	2	Alessandria . . .	6,006	26	364	"	1,716	325	715	"
1938	Monteaulco	2	Roma	3,159	91	419	"	1,417	325	520	143
1939	Monteleone di Calabria	1	Catanzaro	64,545	10,088	6,603	212	12,883	5,928	4,771	1,222
1940	Monteleone di Fermo	2	Ascoli Piceno . .	3,549	52	370	"	624	338	26	"
1941	Monteleone di Puglia	2	Avellino	3,120	117	844	"	1,131	390	156	"
1942	Monteleone di Spoleto	2	Perugia	3,679	52	232	"	150	260	208	26
1943	Montelepre	2	Palermo	4,875	195	436	"	1,391	572	442	"
1944	Montella	2	Avellino	15,800	3,107	1,456	"	2,561	923	884	416
1945	Montelparo	2	Ascoli Piceno . .	1,885	"	163	"	221	"	494	"
1946	Montelupo Fiorentino	2	Firenze	13,988	1,391	654	"	6,188	871	39	13
1947	Montelupone	2	Macerata	4,316	13	297	"	1,014	351	117	30
1948	Montemaggiore al Metauro	2	Pesaro e Urbino .	1,560	"	153	"	429	104	247	6
1949	Montemaggiore Belisio	2	Palermo	12,311	1,118	1,429	"	2,600	1,001	3,224	88
1950	Montemagno	2	Alessandria . . .	5,577	"	450	"	1,261	403	1,599	"
1951	Montemarano	2	Avellino	12,064	1,456	733	"	481	546	1,625	1,010
1952	Montemarciano	2	Ancona	8,307	52	567	"	2,132	455	260	52
1953	Montemerano (Manciano)	2	Grosseto	3,016	"	359	"	1,300	104	26	52
1954	Montemiletto	2	Avellino	3,510	2,938	504	"	1,209	442	65	78
1955	Montemilone	2	Potenza	8,635	104	428	"	1,027	455	520	91

STAMPE		CORRISPON- DENZE UFFICIALI IN ESENZIONE DI TABEA	TOTALE GENERALE DEGLI OGGETTI DI CORRISPON- DENZA	VALORE DICHIARATO DELLE LETTERE ASSICURATE	PACCHI			VAGLIA EMESSI		VAGLIA PAGATI		RENDITA
PERIODICHE	NON PERIODICHE				IMPOSTATI	DISTRIBUITI		NUMERO	VALORE	NUMERO	VALORE	
13	14	15	16	17	18	19	20	21	22	23	24	25
		1,300	5,251	"	53	43	-	149	5,325 01	270	7,955 43	532 "
	3,861	6,929	26,587	-	304	670	4	1,087	61,447 71	416	42,924 09	3,132 "
312	728	1,456	13,902	"	1,204	537	8	562	52,857 54	1,017	143,258 76	2,980 "
650	"	1,456	9,095	"	67	192	"	540	34,300 94	160	12,909 49	1,546 "
	377	832	10,361	"	59	105	14	408	18,381 69	209	27,301 58	1,709 60
39	429	832	7,374	"	128	186	1	428	35,651 83	156	23,828 30	1,235 "
19,669	7,852	69,264	203,037	9,008 50	2,755	6,829	61	6,287	695,844 51	4,401	194,954 05	22,520 "
65	52	1,365	6,441	"	61	110	"	253	18,271 48	112	6,036 70	811 30
130	26	1,326	7,240	"	62	95	"	412	102,367 75	84	11,154 65	1,459 "
39	26	741	5,413	"	192	189	"	242	26,004 03	338	44,099 36	1,084 50
	143	1,937	9,991	"	176	181	"	666	72,730 95	155	7,457 63	1,788 "
754	494	16,211	42,614	"	398	483	6	1,362	143,668 83	884	94,473 28	4,210 "
	"	533	3,996	"	99	71	"	110	4,336 67	69	3,720 60	464 "
1,911	520	3,146	28,721	-	143	249	15	750	92,729 44	641	50,059 17	3,928 "
13	"	1,495	7,655	"	159	220	92	466	25,787 76	206	20,719 01	1,404 50
	"	1,079	3,637	"	9	37	-	142	6,448 41	28	868 99	420 "
	1,989	11,375	35,905	"	251	576	13	1,139	72,327 12	393	23,354 68	3,280 "
793	"	2,509	12,592	"	74	143	23	458	38,683 76	284	14,974 30	1,701 50
	845	4,888	23,678	"	181	170	7	569	54,086 17	167	12,289 86	3,184 "
78	650	3,289	15,842	"	208	258	"	657	27,468 69	338	28,074 01	2,451 "
	13	208	5,078	"	114	120	1	332	25,178 50	70	9,737 67	960 "
13	65	3,055	11,879	"	100	125	5	286	23,437 98	269	33,633 18	1,315 "
	338	1,443	13,041	"	59	136	"	680	77,341 69	89	11,470 14	1,245 "

1	2	3	4	LETTERE				CARTOLINE		11	12
				5	6	7	8	9	10		
NUMERO D'ORDINE	UFFIZI	CLASSE	PROVINCIA	FRANCATE	NON FRANCATE	RACCO- MANDATE	ASBI- CURATE	SEMPLICI	DOBBLI	PIEGHI DI CARTE MANO- SCRITTE	CAMPIONI
1956	Montemauco.....	2	Ascoli Piceno ..	1,531	13	123	"	195	26	13	5
1957	Montemurlo	2	Firenze	4,459	52	264	"	1,560	351	26	13
1958	Montemurro.....	2	Potenza	12,415	1,963	1,143	"	2,292	1,196	2,613	1,091
1959	Montenero di Bisaccia.....	2	Campobasso . . .	4,990	145	734	"	910	624	390	20
1960	Montepagano	2	Teramo	2,639	78	467	"	1,040	481	130	"
1961	Montepeloso.....	2	Potenza	7,722	39	1,975	"	2,050	923	1,937	"
1962	Montepozzo.....	2	Pesaro e Urbino .	2,054	26	151	"	520	117	169	1
1963	Monteporzio Antone	2	Roma	4,823	13	396	"	1,066	143	26	"
1964	Monteprandone.....	2	Ascoli Piceno . .	1,521	13	286	"	611	78	247	5
1965	Montepulciano.....	2	Sienna	56,030	143	3,254	"	13,221	1,365	2,964	26
1966	Monterchi	2	Arezzo	7,605	"	564	"	1,976	741	520	"
1967	Monterente.....	2	Aquila	31,057	1,274	918	2	1,808	1,001	1,222	"
1968	Monte Roberto.....	2	Ancona	2,938	"	264	"	611	247	637	"
1969	Monteroduni	2	Campobasso . . .	6,071	2,280	281	"	1,339	975	533	20
1970	Monteromano.....	2	Roma	3,432	91	338	"	780	234	299	17
1971	Monteroni d'Arbia.....	2	Sienna	5,694	65	281	"	676	117	"	"
1972	Monteroni di Lecce.....	2	Lecce	5,616	290	744	"	1,621	520	39	"
1973	Monterosso al Mare.....	2	Genova	14,014	481	672	"	5,083	1,170	1,287	20
1974	Monterosso Almo.....	2	Siracusa	3,731	117	902	"	702	481	1,599	32
1975	Monterosso Calabro.....	2	Galanzano	2,782	"	290	"	702	273	338	"
1976	Monterotondo.....	2	Roma	19,007	377	1,572	"	4,394	884	871	20
1977	Monterotondo (Massa Mar- tima) (*)	2	Grosseto	2,800	13	68	"	923	338	52	"
1978	Monte Rubiano.....	2	Ascoli Piceno . .	5,473	52	552	"	1,105	312	585	11

(*) Dal 1° novembre 1883.

STAMPE		CORRISPON- DENZE UFFICIALI IN ESENZIONE DI TASSA	TOTALE GENERALE DEGLI OGGETTI DI CORRISPON- DENZA	VALORE DICHIARATO DELLE LETTERE ASSICURATE	PACCHI			VAGLIA EMESSI		VAGLIA PAGATI		RENDITA
PERIODICHE	NON PERIODICHE				IMPOSTATI	DISTRIBUITI		NUMERO	VALORE	NUMERO	VALORE	
13	14	15	16	17	18	19	20					21
		442	2,372	.	41	31	.	92	2,514 08	29	1,763 40	364 .
	1,599	403	8,727	.	40	30	6	174	8,860 67	31	2,879 69	955 .
	1,092	12,493	36,191	.	331	564	6	760	54,676 39	465	69,445 38	2,330 .
		1,404	9,457	.	141	232	.	827	89,551 92	97	4,631 16	1,806 .
	351	988	6,174	.	86	235	5	346	16,777 18	82	5,859 38	1,203 .
	4,589	260	19,525	.	418	564	6	1,522	156,684 14	286	26,630 86	3,740 .
		689	3,739	.	59	88	12	264	17,720 60	85	6,478 94	827 .
13	26	39	6,555	.	34	120	.	228	20,039 91	73	7,360 24	1,270 .
	273	1,261	4,355	.	155	176	3	274	10,678 82	67	5,390 45	763 .
1,391	9,672	27,846	116,393	.	1,323	2,528	230	3,039	456,261 59	2,558	188,798 48	13,498 .
2,808		2,041	16,255	.	190	222	14	505	29,414 54	192	21,584 94	1,986 .
		6,461	43,833	1,840 .	500	926	30	773	114,935 86	1,534	90,311 66	3,559 .
39	78	819	5,633	.	37	48	6	213	6,036 32	93	9,380 96	798 .
247	78	.	12,176	.	108	89	.	356	35,089 37	289	40,513 07	887 50
		1,313	6,604	.	110	121	.	331	13,856 98	79	9,138 38	1,096 .
39	364	949	8,185	.	97	133	.	316	6,656 96	60	3,808 48	1,212 .
		2,418	11,248	.	189	122	31	340	21,340 32	88	5,302 86	1,845 .
156	1,274	2,418	26,763	.	46	132	5	347	20,305 93	331	28,823 75	2,745 .
		3,003	10,587	.	96	211	.	609	46,225 58	145	15,652 69	1,527 .
221	364	3,562	8,532	.	117	290	.	428	44,287 94	112	6,495 18	1,130 .
533	5,248	3,016	36,512	.	271	565	.	2,136	102,345 79	372	39,042 37	5,831 .
	13	546	4,813	.	33	61	18	111	9,023 53	11	2,544 20	539 .
	871	1,391	10,354	.	172	207	2	426	22,483 89	169	9,221 77	1,459 .

1 NUMERO D'ORDINE	2 UFIZI	3 CLASSE	4 PROVINCIA	5 LETTERE				6 CARTOLINE		7 PIEGHI DI CARTE MANO- SCRITTE	8 CAMPIONI
				5 FRANCATE	6 NON FRANCATE	7 RACCO- MANDATE	8 ASSI- CURATE	9 SEMPLICI	10 DOPPIE		
1979	Montesampietrangeli	2	Ascoli Piceno . . .	4,329	156	363	-	962	390	637	-
1980	Monte S. Giovanni Campano	2	Roma	5,993	182	579	-	1,143	156	481	52
1981	Monte San Giuliano	2	Trapani	11,284	416	1,595	-	2,457	676	676	13
1982	Monte San Giusto	2	Macerata	3,952	130	272	-	1,378	377	13	26
1983	Monte San Martino	2	Macerata	3,731	65	194	-	1,066	195	286	13
1984	Montesano	2	Salerno	8,064	3,003	1,123	-	1,391	975	689	247
1985	Monte San Savino	2	Arezzo	16,679	104	1,172	-	6,214	923	1,573	234
1986	Monte Sant'Angelo	2	Foggia	8,021	208	2,116	-	3,302	468	624	-
1987	Montesarchio	2	Benevento	9,568	2,132	1,235	-	3,549	1,703	1,144	117
1988	Montescaglioso	2	Potenza	11,674	130	1,252	-	2,860	4,095	2,831	231
1989	Montescudo	2	Forlì	3,809	156	561	-	131	390	494	13
1990	Montese	2	Modena	6,604	104	313	-	1,326	689	1,651	48
1991	Montesilvano	2	Teramo	4,784	364	333	-	2,483	663	39	13
1992	Montespertoli	2	Firenze	6,214	104	520	-	1,911	364	858	-
1993	Monte Spluga (Isolato)	2	Sondrio	2,197	-	259	-	923	247	169	-
1994	Monte da Po	2	Torino	3,835	-	221	-	1,209	507	871	455
1995	Monte Urano	2	Ascoli Piceno . . .	2,496	13	404	-	1,872	455	78	-
1996	Montevago	2	Giugliano	8,614	91	939	-	546	286	117	-
1997	Montevarchi	2	Arezzo	30,108	351	1,770	-	11,349	1,066	871	377
1998	Monti	2	Sassari	7,553	91	245	-	741	247	754	143
1999	Monticelli d'Ongina	2	Piacenza	23,647	117	1,385	-	3,497	702	3,991	780
2000	Monticello	2	Como	20,254	403	824	-	5,902	676	2,223	1,599
2001	Monticello Alba (già Monticelli d'Alba)	2	Cuneo	6,799	-	154	-	416	130	78	26

STAMPE		CORRISPON- DENZE UFFICIALI IN ESENZIONE DI TASSA	TOTALE GENERALE DEGLI OGGETTI DI CORRISPON- DENZA	VALORE DICHIARATO DELLE LETTERE ASSICURATE	PACCHI			VAGLIA EMESSI		VAGLIA PAGATI		RENDITA
PERIODICHE	NON PERIODICHE				IMPOSTATI	DISTRIBUITI IN UFFIZIO	A DOMI- CILIO	NUMERO	VALORE	NUMERO	VALORE	
13	14	15	16	17	18	19	20	21	22	23	24	25
	2,301	1,105	10,243	,	134	178	1	311	14,811 72	87	6,749 76	1,725 ,
754	208	3,042	12,890	,	81	176	6	402	33,402 04	263	45,140 78	1,600 ,
	884	4,875	22,876	,	345	860	30	1,572	89,191 32	232	14,284 76	3,828 ,
	156	806	7,110	-	228	176	,	317	19,176 50	312	24,345 30	1,277 50
78	416	104	6,148	,	89	132	,	196	10,892 36	72	3,317 71	973 ,
	845	9,529	25,866	,	334	363	,	797	99,589 39	435	43,732 18	1,944 50
	1,053	4,017	31,969	,	312	492	13	1,205	61,702 52	571	53,569 72	3,898 70
	1,144	7,618	23,501	,	495	810	6	1,822	158,262 76	434	45,187 59	4,534 50
2,405	2,509	8,190	32,552	,	343	548	12	934	196,912 98	885	34,924 62	4,140 ,
	2,197	4,576	29,839	,	347	665	1	1,112	140,473 23	284	39,473 07	3,366 ,
	1,417	780	8,751	-	171	178	2	478	32,336 95	164	10,742 44	1,545 ,
416	1,716	2,691	15,958	,	106	144	5	492	41,310 65	143	7,178 74	1,488 ,
1,014	208	1,001	10,902	,	113	162	2	266	11,548 95	63	12,545 54	1,638 ,
273	208	1,833	12,285	,	67	71	1	410	20,587 64	121	9,913 97	2,110 ,
13	195	1,560	5,563	,	27	36	1	107	4,225 37	31	774 15	271 17
		871	6,969	,	18	56	1	123	3,818 27	167	9,225 34	610 ,
	52	1,105	6,475	-	161	197	,	173	11,772 57	373	55,805 09	999 50
	260	1,131	11,984	,	179	184	,	786	51,265 11	108	8,364 59	1,890 ,
	3,783	5,733	55,408	,	1,174	1,317	29	2,401	276,969 53	1,245	135,010 30	10,819 ,
113	195	2,002	12,114	,	85	98	2	440	23,130 55	68	3,966 46	790 50
	2,847	8,346	45,312	,	426	447	29	1,019	189,166 88	502	31,015 93	4,450 ,
2,481	7,020	3,978	45,362	,	109	157	74	458	365,988 45	193	18,176 90	4,858 ,
26	1,196	104	8,929	,	12	33	-	129	8,512 57	65	4,792 12	1,097 ,

NUMERO D'ORDINE 1	UFIZI 2	CLASSE 3	PROVINCIA 4	LETTERE				CARTOLINE		PIEGHI DI CARTE MANO- SCRITTE 11	CAMPIONI 12
				FRANCATE 5	NON FRANCATE 6	RACCO- MANDATE 7	ASSI- CURATE 8	SEMPLICI 9	DOPPIE 10		
2002	Montichiari (già Montechiaro sul Chiese)	2	Brescia	10,413	338	1,642	,	4,732	403	845	28
2003	Monticiano	2	Siena	5,330	78	398	,	975	338	715	65
2004	Montieri	2	Grosseto	4,290	,	400	,	923	143	455	,
2005	Montiglio	2	Alessandria	14,092	52	465	,	2,379	1,183	1,846	,
2006	Montoggio (già Montobbio)	2	Genova	7,345	1,053	237	,	2,821	767	1,300	117
2007	Montone	2	Perugia	3,679	78	264	,	546	260	169	26
2008	Montopoli in Val d'Arno	2	Firenze	7,410	,	597	,	2,639	767	507	65
2009	Montorio al Vomano	2	Teramo	7,020	416	545	,	1,768	390	1,144	,
2010	Montorio nei Frentani	2	Campobasso	1,924	91	175	,	715	533	364	65
2011	Montorio Superiore	2	Avellino	14,846	442	895	,	3,705	2,587	13	,
2012	Montottone	2	Ascoli Piceno	4,641	221	443	,	1,378	416	429	117
2013	Montrone	2	Bari	2,275	26	210	,	858	78	143	,
2014	Montù Beccaria	2	Pavia	5,889	91	470	,	1,495	507	702	39
2015	Monza	1	Milano	621,738	1,261	15,501	9	126,269	22,841	16,809	22,672
2016	Monzambano	2	Mantova	2,782	169	324	,	819	325	299	,
2017	Morano Calabro	2	Cosenza	3,315	507	892	,	858	494	52	13
2018	Morbegno	2	Sondrio	57,122	858	2,660	,	8,697	1,508	4,406	429
2019	Morciano di Romagna	2	Forlì	16,094	299	786	,	6,565	988	2,886	546
2020	Morcone	2	Benevento	8,879	598	805	,	3,328	1,339	910	65
2021	Mores	2	Sassari	6,955	182	454	,	468	390	247	,
2022	Moretta	2	Cuneo	9,191	260	692	,	2,938	871	676	507
2023	Morgex	2	Torino	2,938	91	573	,	455	65	195	,
2024	Moricone	2	Roma	5,889	78	443	,	858	156	403	26

STAMPE		CORRISPONDENZE UFFICIALI IN ESENZIONE DI TASSA	TOTALE GENERALE E GLI OGGETTI DI CORRISPONDENZA	VALORE DICHIARATO DELLE LETTERE ASSICURATE	PACCHI			VAGLIA EMESSI		VAGLIA PAGATI		RENDITA		
PERIODICHE	NON PERIODICHE				IMPOSTATI	DISTRIBUITI		NUMERO	VALORE	NUMERO	VALORE			
13	14	15	16	17	18	IN UFFIZIO	A DOMI- CILIO					19	20	21
624	1,261	10,764	31,230	,	187	317	15	927	223,832	17	359	22,554	93	3,979
546	273	1,820	10,538	,	78	83	1	370	15,215	88	100	7,711	08	1,320
52	91	1,040	7,394	,	80	154	31	416	17,875	83	135	9,451	19	1,530
,	624	8,528	29,169	,	94	282	41	594	46,490	63	949	56,445	76	3,303
143	,	1,170	14,953	,	21	58	2	176	2,685	40	129	12,578	03	579
65	1,404	871	7,762	,	93	84	,	308	18,245	43	130	6,478	30	814
,	377	949	13,311	,	158	309	10	458	28,436	20	395	33,192	94	3,121
286	1,469	5,070	18,108	,	338	595	12	714	38,901	31	524	41,055	82	2,443
65	195	247	4,374	,	28	39	2	190	17,595	19	10	860	02	621
,	4,485	2,561	29,534	,	378	281	78	734	32,375	90	363	17,725	89	3,193
78	988	507	9,218	,	274	203	,	383	32,665	31	374	22,957	30	2,345
,	858	884	5,332	,	81	58	4	202	10,795	89	116	10,804	74	750
91	416	2,756	92,456	,	104	142	12	439	16,562	23	264	27,514	85	1,964
19,045	129,311	61,114	1,037,570	1,850	43,420	7,742	452	4,118	1,478,739	34	7,329	871,795	05	84,593
,	926	338	5,992	,	37	79	,	331	17,960	77	83	3,236	65	840
,	104	1,664	7,899	,	177	339	1	927	83,270	15	570	76,408	66	2,779
,	16,159	16,953	108,752	,	864	1,829	55	2,283	190,061	07	1,760	176,333	25	13,120
52	7,163	1,992	40,371	6	304	363	,	1,011	229,780	08	596	26,662	71	1,245
78	4,810	6,149	26,961	,	224	437	6	787	50,712	98	314	20,473	51	3,112
78	208	4,069	13,051	,	141	144	,	491	15,628	34	128	8,809	60	1,310
,	1,092	2,223	18,450	,	59	118	8	377	24,495	67	310	23,441	55	2,080
,	364	3,038	7,719	,	48	154	,	368	43,953	95	296	16,092	09	994
,	325	1,495	9,673	,	162	220	26	602	22,434	66	52	3,857	13	2,121

NUMERO D'ORDINE	UFIZI	CLASSE	PROVINCIA	LETTERE				CARTOLINE		PIEGHI	CAMPOSTI
				FRANCATE	NON FRANCATE	RACCO-MANDATE	ASSI-CURATE	SEMPLICI	DOPPIE	DI CARTE MANO-SCRITTE	
1	2	3	4	5	6	7	8	9	10	11	12
2025	Mormanno	2	Cosenza	10,621	5,330	1,433	.	1,755	1,352	2,496	819
2026	Mornese (*).	2	Alessandria	1,404	.	37	.	741	364	156	.
2027	Morolo	2	Roma	3,705	26	368	.	754	169	247	.
2028	Morozzo	2	Cuneo	7,709	65	366	.	2,301	910	1,248	91
2029	Morra Irpino	2	Avellino	5,733	4,017	739	.	1,469	481	442	338
2030	Morro d'Alba	2	Ancona	1,824	52	185	.	572	78	143	.
2031	Morrone del Sannio	2	Campobasso	1,859	52	158	.	780	494	.	.
2032	Morrovalle	2	Macerata	7,397	39	458	.	3,042	533	130	78
2033	Mortara	1	Pavia	120,562	962	4,402	8	42,510	4,966	9,529	3,042
2034	Mortegliano	2	Udine	12,259	1,235	961	.	2,223	117	1,170	585
2035	Mosciano Sant'Angelo	2	Teramo	3,328	.	333	.	1,040	247	390	104
2036	Mosso Santa Maria	2	Novara	19,812	182	1,465	.	3,224	573	1,547	1,287
2037	Motta d'Affermo	2	Messina	2,999	117	267	.	169	260	156	13
2038	Motta del Conti (**).	2	Novara	468	.	47	.	130	13	65	.
2039	Motta di Livenza	2	Treviso	27,211	663	3,043	.	15,457	989	1,374	767
2040	Motta Sant'Anastasia	2	Catania	1,092	117	188	.	247	169	52	.
2041	Motta Visconti	2	Milano	12,207	.	439	.	1,908	273	1,105	.
2042	Mottola	2	Lecce	46,722	338	1,008	.	20,865	6,201	819	596
2043	Mozzate	2	Como	8,164	13	445	.	1,755	442	442	65
2044	Mugnano di Napoli	2	Napoli	8,450	78	558	.	5,226	195	65	81
2045	Mulazzo	2	Massa e Carrara . .	3,417	520	270	.	234	91	65	29
2046	Murano	2	Venezia	11,739	13	1,321	.	2,249	286	65	117
2047	Muravera	2	Cagliari	9,048	455	1,039	.	446	364	1,248	78

(*) Dal 1° dicembre 1883. — (**) Dal 1° Agosto 1883.

STAMPE		CORRISPON- DENZE UFFICIALI IN ESENZIONE DI TASSA	TOTALE GENERALE D EGLI OGGETTI DI CORRISPON- DENZA	VALORE DICHIARATO DELLE LETTERE ASSICURATE	PACCHI			VAGLIA EMESSI		VAGLIA PAGATI		RENDITA
PERIODICHE	NON PERIODICHE				IMPOSTATI	DISTRIBUITI IN UFFIZIO	A DOMI- CILIO	NUMERO	VALORE	NUMERO	VALORE	
13	14	15	16	17	18	19	20	21	22	23	24	25
	663	5,811	30,280	,	281	1,905	,	1,129	123,478 42	582	89,955 28	3,516 ,
		195	2,897	,	12	9	2	46	4,996 25	10	1,142 50	683 ,
13	169	442	5,893	,	95	107	,	189	21,783 87	77	2,927 53	1,220 50
	1,131	2,782	16,003	,	54	155	16	421	26,244 21	243	15,024 67	1,896 ,
	741	1,716	15,676	,	97	139	33	314	46,678 91	281	34,545 82	1,742 ,
	52	1,482	4,388	,	29	67	6	206	10,969 74	73	4,929 56	600 ,
		624	3,967	,	38	58	2	105	9,278 71	10	782 30	369 ,
13	52	897	12,639	,	223	321	5	666	45,482 35	474	35,753 14	2,417 50
68,562	42,744	39,364	336,651	6,100 ,	2,024	2,217	126	3,282	534,701 89	2,120	136,612 98	21,948 ,
650	5,317	1,560	26,077	,	727	202	33	359	20,816 40	569	24,253 91	4,661 40
130	481	1,457	7,510	,	168	194	5	397	22,551 38	94	3,331 33	1,155 50
1,183	2,080	3,926	35,279	,	264	363	18	709	45,984 29	346	39,967 24	5,390 ,
	117	234	4,332	,	129	123	11	249	11,131 20	44	2,126 55	745 ,
	117	195	1,035	,	2	10	,	40	1,085 52	24	700 70	320 60
884	4,498	5,590	60,487	,	468	860	65	1,734	108,846 46	633	35,807 61	10,520 ,
		871	2,736	,	38	41	,	189	6,057 82	45	1,504 20	580 50
78	234	650	16,894	,	76	41	4	243	9,071 20	35	1,473 55	1,779 ,
	585	24,531	101,615	,	449	524	39	918	85,306 46	291	21,867 07	2,937 70
	130	1,131	42,587	,	65	88	27	252	12,003 48	150	15,465 85	3,726 ,
13	593	4,498	20,500	,	100	50	3	243	9,840 45	397	87,415 66	1,876 ,
	93	2,444	7,003	,	51	154	3	269	14,037 84	660	75,071 40	900 ,
3,237		949	19,976	,	449	333	5	668	29,162 69	486	10,220 38	3,684 ,
	13	4,121	16,782	,	321	1,035	130	1,086	165,004 31	351	61,229 74	3,380 50

1 NUMERO D'ORDINE	2 UFIZI	3 CLASSE	4 PROVINCIA	5 LETTERE				6 CARTOLINE		7 PIEGHI DI CARTE MANO- SCRITTE	8 CAMPIONI
				5 FRANCATE	6 NON FRANCATE	7 RACCO- MANDATE	8 ABBI- CULATE	9 SEMPLICI	10 DOPPIE		
2048	Murazzano	2	Cuneo	10,049	104	309	.	3,172	936	1,950	.
2049	Murello	2	Cuneo	3,445	65	96	.	715	182	312	26
2050	Murisengo	2	Messandria	8,294	.	501	.	1,989	507	949	13
2051	Muro Leccese	2	Lecce	2,210	65	243	.	468	217	104	.
2052	Muro Lucano	2	Potenza	17,069	1,560	1,721	.	2,027	1,209	1,209	2,817
2053	Musacco	2	Milano	1,807	39	214	.	1,053	130	884	26
2054	Mussomeli	2	Caltanissetta	9,880	169	1,943	.	2,015	741	364	52
2055	Napoli	b	Napoli	5,586,268	358,537	288,371	580	886,415	167,661	16,332	308,556
2056	Id. (Succurs. n° 1) (Largo S. Caterina a Chiaia).	1	Napoli	.	.	30,556	96
2057	Id. (Succursale n° 2) (Via Foria S. Carlo all'Arena)	1	Napoli	.	.	17,690	29
2058	Id. (Succurs. n° 3) (Porto presso l'Immacolatella).	1	Napoli	226,356	11,661	13,814	19	17,082	4,953	16,029	12,012
2059	Id. (Succurs. n° 4) (Ferrovie)	1	Napoli	336,850	31,499	22,104	429	92,521	10,920	13,429	24,752
2060	Id. (Succ. n° 5) (Salita Salvator Rosa, presso il Corso V. E)	1	Napoli	.	.	3,896	5
2061	Id. (Succurs. n° 6) (presso Margellina, alla Torretta).	1	Napoli	.	.	4,792	224
2062	Id. (Succ. n° 7) (Via Santa Lucia a mare).	1	Napoli	.	.	7,780	17
2063	Id. (Succurs. n° 8) (Piazza Portanova) (*).	1	Napoli	.	.	4,510
2064	Id. (Succurs. n° 9) (Museo Nazionale) (**).	1	Napoli	15,301	156	2,795	1	4,524	806	468	572
2065	Id. Succurs. n° 10) (Molo Angioino) (***)	1	Napoli	76,102	169	1,000	.	6,955	637	104	60
2066	Narcao	2	Cagliari	1,885	39	167	.	195	39	117	.
2067	Nardò	2	Lecce	10,374	91	1,467	.	2,652	624	975	39
2068	Narni	2	Perugia	31,385	1,352	2,444	.	11,544	3,185	3,367	45
2069	Naro	2	Girgenti	16,692	806	2,705	.	4,680	2,834	793	38
2070	Narzole	2	Cuneo	7,982	234	347	.	3,718	1,651	910	13

(*) Dal 1° giugno 1883. — (**) Dal 1° agosto 1883. — (***) Dal 1° ottobre 1883.

STAMPE		CORRISPON- DENZE UFFICIALI IN ESENZIONE DI TASSA	TOTALE GENERALE DEGLI OGGETTI DI CORRISPON- DENZA	VALORE DICHIARATO DELLE LETTERE ASSICURATE	PACCHI			VAGLIA EMESSI		VAGLIA PAGATI		RENDITA
PERIODICHE	NON PERIODICHE				IMPOSTATI	DISTRIBUITI		NUMERO	VALORE	NUMERO	VALORE	
13	14	15	16	17	18	19	20	21	22	23	24	25
481	1.469	3.731	22.201	.	241	364	21	788	41.168 50	293	31.083 90	2.750 .
.	130	130	5.101	.	18	30	.	205	9.458 75	54	2.294 10	1.020 .
338	182	1.378	14.151	.	93	197	2	513	39.111 78	348	25.922 90	4.077 .
.	.	546	3.883	.	65	125	4	179	10.322 28	31	736 37	474 .
.	.	16.679	44.321	.	413	718	9	1.977	90.782 57	612	68.948 22	4.050 .
130	78	1.287	5.648	.	17	19	4	84	3.705 85	38	2.728 46	2.549 .
200	156	7.358	22.977	.	316	819	23	1.633	142.086 74	472	33.457 87	4.050 .
7.290,253	2.917,070	2.752,243	20.692,285	459,807 39	200,960	265,158	114,787	65,986	24.238,068 82	224,796	25.435,116 23	1.354,822 08
.	.	.	30,652	112,955 98	19,614	.	.	7,495	822,656 72	4,648	475,256 40	62,068 .
.	.	.	17,719	38,845 78	16,667	.	.	5,999	385,827 57	2,913	225,236 89	27,057 .
81,393	78,208	21,918	483,442	19,072 85	11,692	.	.	2,735	48,448 30	270	16,556 19	25,018 .
699,036	240,474	144,313	1.627,307	717,746 30	20,599	.	.	7,219	807,652 87	2,338	192,462 28	55,039 .
.	.	.	3,901	2,130 .	3,482	.	.	1,752	322,318 41	411	25,896 53	7,729 50
.	.	.	5,016	236,245 70	3,387	.	.	1,320	147,745 40	223	16,627 37	16,573 50
.	.	.	7,797	11,206 55	3,806	.	.	6,243	1.561,381 70	293	28,840 66	21,140 .
.	.	.	4,510	.	12,246	.	.	2,806	477,670 86	321	32,228 02	15,069 .
15,928	3,107	4,767	48,435	100 .	3,318	.	.	797	96,150 87	144	6,942 70	5,561 .
12,168	.	260	98,045	.	1,134	.	.	53	8,596 50	10	318 65	2,484 .
.	.	247	2,689	.	16	38	.	248	8,885 96	31	2,416 .	530 .
.	5,616	5,070	26,908	.	495	841	4	1,978	105,819 53	308	37,478 07	3,963 .
.	3,471	5,149	65,352	.	1,007	1,768	34	2,586	235,692 17	1,677	112,619 66	10,690 .
689	572	19,019	49,128	.	599	1,434	14	2,217	196,863 96	708	84,188 27	6,066 .
13	195	1,235	16,428	.	130	154	4	624	43,443 27	200	22,754 23	3,617 50

1	NUMERO D'ORDINE	2	UFFIZI	3	CLASSE	4	PROVINCIA	LETTERE				CARTOLINE		11	PIEGHI DI CARTE MANO- SCRITTE	12	CAMPIONI
								5	FRANCATE	6	NON FRANCATE	7	RACCO- MANDATE				
2071	Naso	2		2		2	Messina	7,306	702	2,249	*	1,950	871	425	*		
2072	Navacchio (Cascina)	2		2		2	Pisa	37,080	1,808	1,270	*	8,983	2,249	1,417	3,438		
2073	Nave	2		2		2	Brescia	3,770	52	540	*	1,404	273	208	20		
2074	Navelli	2		2		2	Aquila	2,573	104	389	*	416	104	508	*		
2075	Nebbiuno	2		2		2	Novara	4,004	52	189	*	1,326	611	572	28		
2076	Negrar	2		2		2	Verona	10,923	208	630	*	1,118	321	1,365	91		
2077	Neive	2		2		2	Cuneo	10,777	104	474	*	3,432	949	507	16		
2078	Nembro	2		2		2	Bergamo	7,007	*	731	*	1,443	52	351	91		
2079	Neoneli	2		2		2	Giugliari	2,525	156	147	*	260	104	702	*		
2080	Nepi	2		2		2	Roma	7,826	104	748	*	1,569	403	494	6		
2081	Nereio	2		2		2	Teramo	24,271	364	1,288	*	8,385	767	572	2,003		
2082	Nervi	2		2		2	Genova	48,724	1,859	2,109	*	16,835	1,417	494	3,116		
2083	Nerviano	2		2		2	Milano	8,762	13	385	*	1,131	182	507	65		
2084	Nesso	2		2		2	Como	8,112	78	402	*	2,015	338	377	6		
2085	Netro	2		2		2	Novara	10,023	910	518	*	3,978	312	845	104		
2086	Nettuno	2		2		2	Roma	16,276	195	1,404	*	3,208	611	234	12		
2087	Nicastro	2		2		2	Calanzaro	36,426	13,143	4,241	*	3,224	1,183	4,641	1,300		
2088	Nichelino	2		2		2	Torino	1,794	*	89	*	858	91	251	*		
2089	Nicorvo (*)	2		2		2	Pavia	746	*	18	*	156	26	179	*		
2090	Nicosia	2		2		2	Catania	22,258	4,524	4,257	*	5,207	3,003	1,859	546		
2091	Nicotern	2		2		2	Calanzaro	18,967	884	2,029	*	3,588	1,248	1,911	312		
2092	Nicella Tanaro	2		2		2	Cuneo	10,075	280	492	*	2,379	546	559	91		
2093	Nigoline	2		2		2	Brescia	4,368	13	381	*	1,183	468	156	26		

(*) Dal 1° dicembre 1883.

STAMPE		CORRISPON- DENZE UFFICIALI IN ESENZIONE DI TASSA	TOTALE GENERALE DEGLI OGGETTI DI CORRISPON- DENZA	VALORE DICHIARATO DELLE LETTERE ASSICURATE	PACCHI			VAGLIA EMESSI		VAGLIA PAGATI		RENDITA
PERIODICHE	NON PERIODICHE				IMPOSTATI	DISTRIBUITI		NUMERO	VALORE	NUMERO	VALORE	
13	14	15	16	17	18	19	20	21	22	23	24	25
		5,863	19,396	.	400	775	14	1,394	150,830 34	486	41,525 09	4,387 50
	762	.	57,126	.	713	386	45	521	38,782 43	1,435	126,154 17	5,587 50
286	.	533	7,326	.	38	41	4	203	13,585 16	91	5,513 62	2,329 .
.	871	2,210	7,565	.	171	124	.	236	18,258 31	424	19,863 37	1,034 .
585	156	923	8,756	.	97	69	1	169	8,180 76	118	7,424 25	1,442 .
.	520	1,300	16,516	.	58	92	13	316	13,328 93	68	4,885 41	1,554 .
.	4,485	1,209	22,080	.	86	109	7	421	21,555 18	198	17,996 29	1,917 .
130	468	897	11,170	.	208	126	8	334	13,212 34	197	19,573 42	3,169 .
156	65	1,560	5,675	.	56	129	.	152	6,924 95	59	2,983 06	468 30
1,001	793	3,276	16,309	.	240	319	.	653	41,810 56	251	26,822 05	2,678 50
372	143	5,785	44,240	.	456	658	3	950	80,549 08	589	62,797 06	5,403 50
455	728	3,042	78,309	.	479	1,108	233	1,153	107,974 51	1,175	171,840 93	14,689 .
.	1,001	117	12,163	.	97	110	28	234	11,643 04	79	6,924 12	2,595 50
.	962	1,040	13,389	.	115	165	50	274	10,287 08	510	34,182 75	1,867 .
.	1,040	1,079	18,809	.	225	195	.	325	19,919 16	1,057	81,757 83	2,751 .
598	728	3,068	26,335	.	486	734	.	2,130	182,214 28	411	87,022 21	5,483 50
1,703	5,941	71,136	142,938	.	1,735	3,237	47	3,768	566,577 12	3,162	220,358 96	11,595 .
.	182	130	3,495	.	.	14	.	116	4,601 .	30	1,705 62	403 55
.	.	.	915	.	17	3	.	25	1,280 22	3	45 .	183 .
.	3,510	26,975	81,239	.	1,506	3,241	31	3,923	669,043 66	2,382	183,008 15	12,846 .
3,536	1,313	13,231	44,019	.	763	1,152	29	1,870	177,751 51	454	50,692 84	4,920 .
.	949	988	16,287	.	77	89	7	327	15,554 95	180	14,315 44	1,525 .
234	91	1,092	8,012	.	71	73	20	209	9,835 85	27	4,252 56	980 .

1	NUMERO D'ORDINE	2	UFFIZI	3	CLASSE	4	PROVINCIA	LETTERE					CARTOLINE		PIEGHI		12
								5	6	7	8	9	10	11	12		
								FRANCATE	NON FRANCATE	RACCO- MANDATE	ASSI- CULATE	REPPLICI	DOPPIE	DI CARTE MANO- SCRITTE	CAMPIONI		
2004	Niguarda	2	Milano	44.006	52	302	•	1.105	377	416	•	•	•	•	•	•	
2005	Niveseni	2	Calamasseta	13.442	247	1.930	•	1.980	1.404	798	•	•	•	•	•	•	
2006	Nivida (Pozzuoli)	2	Napoli	17.173	936	905	•	3.120	2.444	65	•	•	•	•	•	•	
2007	Nissoria	2	Catania	2.847	156	278	•	416	200	208	•	•	•	•	•	•	
2008	Nizza di Sicilia	2	Messina	6.608	1.014	647	•	1.089	1.248	767	•	•	•	•	•	•	
2009	Nizza Monferrato	2	Alessandria	68.757	767	2.681	•	18.736	5.221	3.822	•	•	•	•	•	•	
2100	Noale	2	Venezia	12.285	91	1.120	•	3.380	271	429	•	•	•	•	•	•	
2101	Nocera Inferiore	2	SALERNO	100.576	13.508	4.485	•	38.980	8.190	949	•	•	•	•	•	•	
2102	Nocera Tirfluose	2	CAIANZARO	5.096	962	633	•	1.006	762	508	•	•	•	•	•	•	
2103	Nocera Umbra	2	PERUGIA	14.365	182	1.200	•	2.387	962	1.846	•	•	•	•	•	•	
2104	Noceto	2	PARMA	2.086	143	662	•	1.404	156	1.170	•	•	•	•	•	•	
2105	Noel	2	Bari	7.280	26	1.102	•	2.574	754	689	•	•	•	•	•	•	
2106	Noepoli	2	Polenza	5.868	1.550	966	•	455	195	910	•	•	•	•	•	•	
2107	Nogarà	2	Verona	6.279	30	833	•	2.364	200	572	•	•	•	•	•	•	
2108	Nolcaltaro	2	Bari	10.127	1.313	817	•	4.251	888	364	•	•	•	•	•	•	
2109	Nola	2	Caserta	28.210	1.144	4.001	•	4.745	3.328	2.279	•	•	•	•	•	•	
2110	Nole	2	Torino	7.421	130	430	•	2.262	221	819	•	•	•	•	•	•	
2111	Noli	2	Genova	3.887	130	301	•	1.937	412	416	•	•	•	•	•	•	
2112	Nonantola	2	Modena	4.381	•	374	•	975	481	420	•	•	•	•	•	•	
2113	Nonè	2	Torino	3.874	65	293	•	1.079	169	546	•	•	•	•	•	•	
2114	Norbello	2	Cagliari	2.964	65	127	•	30	•	286	•	•	•	•	•	•	
2115	Nurcia	2	Perugia	23.699	650	1.768	•	7.228	1.573	1.664	•	•	•	•	•	•	
2116	Norma	2	Roma	2.470	65	374	•	325	104	611	•	•	•	•	•	•	

STAMPE		CORRISPON- DENZE UFFICIALI IN ESENZIONE DI TASSA	TOTALE GENERALE DEGLI OGGETTI DI CORRISPON- DENZA	VALORE DICHIARATO DELLE LETTERE ASSICURATE	PACCHI			VAGLIA EMESSI		VAGLIA PAGATI		RENDITA
PERIODICHE	NON PERIODICHE				IMPOSTATI	DISTRIBUITI		NUMERO	VALORE	NUMERO	VALORE	
13	14	15	16	17	18	19	20	21	22	23	24	25
	1.118	1.781	19.157	,	15	11	16	113	8.208 73	88	3.820 79	4.995 ,
	,	1.147	24.035	,	399	890	2	1.006	143.317 05	319	11.610 78	1.150 20
	1.742	1.888	31.286	,	1.694	502	31	288	18.619 35	1.888	61.983 57	3.479 ,
	182	1.287	5.686	,	52	81		265	15.791 12	16	3.545 33	663 50
39	101	1.976	11.730	,	173	211	2	115	73.836 58	210	25.862 29	1.691 ,
663	286	6.395	108.598	,	774	1.261	100	2.261	153.030 11	1.468	188.941 51	11.363 ,
	1.989	1.573	21.166	,	109	269	55	732	53.530 66	226	19.883 65	5.116 ,
7.800	11.206	24.882	231.508	,	2.113	3.683	103	2.576	686.107 11	4.254	257.265 61	19.326 50
	754	3.367	13.451	,	233	241	14	763	93.239 24	472	46.947 51	1.900 ,
	5.200	5.421	31.792	,	425	692	9	1.480	136.919 65	980	62.931 73	5.849 ,
676	1.079	2.717	10.119	,	123	231	31	551	23.352 11	396	16.733 23	2.827 ,
104	3.107	3.640	19.276	,	348	580		1.202	116.415 38	248	23.545 63	3.387 36
	520	9.061	15.925	,	165	244		1.128	125.219 21	615	54.024 30	2.329 ,
	143	1.508	12.011	,	55	164		353	48.265 11	98	3.571 80	2.169 ,
	,	1.586	19.775	,	294	326	5	514	33.246 40	711	11.996 86	2.352 30
19.353	429	33.254	97.342	,	1.108	1.125	16	2.470	549.397 55	2.882	154.171 74	9.724 ,
	598	351	12.280	,	54	95	11	342	16.099 66	339	25.806 04	2.236 ,
273	13	650	8.049	,	30	106		237	15.190 42	407	45.976 80	1.325 20
663	247	2.730	10.436	,	108	110		234	7.402 28	147	7.773 68	1.608 75
182	234	2.561	9.903	,	43	77	2	279	16.902 75	241	9.498 76	1.648 ,
156	1.443	429	5.509	,	17	38	1	71	1.890 16	30	1.365 52	981 ,
	3.679	6.097	46.635	,	1.032	2.242		2.185	264.428 78	1.694	183.331 38	9.657 ,
78	3.666	1.443	9.136	,	27	147	3	309	24.944 98	72	8.825 44	1.058 ,

1 NUMERO D'ORDINE	2 UFFIZI	3 CLASSE	4 PROVINCIA	LETTERE				CARTOLINE		11 PIEGHI DI CARTE MANO- SCRITTE	12 CAMPIONI
				5 FRANCATE	6 NON FRANCATE	7 RACCO- MANDATE	8 ASSI- CURIATE	9 SEMPLICI	10 DOPPIE		
2117	Notaresco	2	Teramo	5,639	65	573	,	3,887	572	113	271
2118	Noto	2	Siracusa	49,647	3,497	5,845	,	9,295	5,915	650	312
2119	Novara	0	Novara	398,242	10,595	33,672	31	103,948	10,465	16,068	19,227
2120	Novara di Sicilia	2	Messina	6,188	468	1,336	,	1,729	832	1,937	52
2121	Novate Mezzola	2	Sondrio	3,471	78	295	,	2,106	351	819	,
2122	Novellara	2	Reggio nell'Emilia	13,142	208	475	,	3,196	508	1,616	290
2123	Novello	2	Cuneo	2,158	,	325	,	1,261	130	156	,
2124	Noventa di Piave	2	Venezia	14,001	117	600	,	2,249	715	728	,
2125	Noventa Vicentina	2	Vicenza	9,451	845	898	,	2,340	533	741	191
2126	Novi di Modena	2	Modena	7,462	78	538	,	1,391	195	430	,
2127	Novi Ligure	1	Alessandria	225,563	6,942	7,658	238	85,761	9,334	2,470	3,711
2128	Novoli	2	Lecce	7,696	130	816	,	1,560	403	,	,
2129	Nucetto	2	Cuneo	2,327	,	85	,	507	143	221	,
2130	Nule	2	Sassari	4,901	104	286	,	286	169	312	,
2131	Nulvi	2	Sassari	3,718	156	393	,	611	195	469	13
2132	Numana	2	Ancona	3,874	39	374	,	845	338	169	,
2133	Nuoro	2	Sassari	44,681	2,262	4,685	,	2,496	1,391	4,394	39
2134	Nuraminis	2	Cagliari	2,588	273	356	,	403	169	3,002	26
2135	Nurri	2	Cagliari	8,749	468	859	,	1,430	936	4,131	91
2136	Nus	2	Torino	6,188	91	169	,	819	91	130	13
2137	Nusco	2	Avellino	5,369	546	686	,	1,274	520	455	,
2138	Nuvolento	2	Brescia	6,097	,	282	,	2,509	117	2,327	,
2139	Occhieppo Inferiore	2	Novara	10,439	,	291	,	1,651	13	234	117

STAMPE		CORRISPON- DENZE UFFICIALI IN ESENZIONE DI TASSA	TOTALE GENERALE DEGLI OGGETTI DI CORRISPON- DENZA	VALORE DICHIARATO DELLE LETTERE ASSICURATE	PACCHI			VAGLIA EMESSI		VAGLIA PAGATI		RENDITA
PERIODICHE	NON PERIODICHE				IMPOSTATI	DISTRIBUITI	NUMERO	VALORE	NUMERO	VALORE		
13	14	15	16	17	18	19					20	21
65	195	6,656	19,968	,	370	490	,	749	44,219 52	352	30,692 25	2,220 ,
1,976	3,133	28,977	100,247	,	2,611	5,299	95	4,558	713,173 72	3,298	202,929 18	19,244 ,
241,189	104,299	112,801	1,040,537	24,353 ,	11,452	9,816	2,941	9,869	3,047,107 68	18,196	1,846,203 03	104,513 20
182	637	5,876	19,237	,	380	449	,	772	78,520 57	537	23,340 56	2,037 ,
13	143	1,560	8,836	,	68	118	24	433	14,106 52	115	13,461 60	1,181 ,
2,126	2,652	4,199	28,421	,	131	216	,	674	37,479 02	718	45,008 31	2,630 50
26	91	611	4,758	,	32	61	,	232	6,564 07	86	8,900 55	830 ,
,	598	754	19,762	,	166	150	8	515	42,782 32	191	11,549 36	3,585 ,
78	533	2,213	18,126	,	156	238	7	892	72,963 54	394	35,001 99	3,150 50
,	,	3,796	13,590	,	126	191	,	465	26,521 02	745	35,914 43	2,007 ,
21,580	47,450	43,121	453,661	567,885 ,	2,273	4,016	344	4,429	819,615 52	4,480	298,379 91	35,343 ,
13	,	3,407	13,725	,	276	287	4	419	26,236 25	459	30,050 58	1,819 ,
,	132	468	3,933	,	17	30	,	65	1,727 11	28	987 73	418 ,
,	143	481	6,682	,	60	86	11	249	11,426 34	26	4,683 40	590 70
156	,	6,812	11,223	,	153	150	,	565	19,224 68	164	8,105 14	923 ,
78	611	884	7,212	,	77	87	,	221	6,045 25	121	14,760 68	1,125 ,
,	8,567	87,945	156,460	,	1,400	3,960	64	3,198	451,787 19	2,990	198,910 58	11,252 ,
143	130	2,184	9,274	,	29	46	,	354	9,595 42	129	3,784 51	931 ,
,	65	3,393	17,122	,	257	247	14	760	28,155 40	216	16,593 91	2,034 50
182	65	1,469	9,217	,	50	90	15	412	17,186 59	273	18,215 65	1,409 ,
,	2,951	1,430	13,231	,	174	297	13	499	43,396 07	186	32,679 51	1,806 ,
,	104	507	11,943	,	25	54	1	335	8,474 18	64	5,743 50	1,644 ,
13	182	858	13,798	,	126	103	1	225	13,338 70	295	16,712 55	4,185 ,

1	NUMERO D'ORDINE	2	UFFIZI	3	CLASSE	4	PROVINCIA	LETTERE				CARTOLINE		PIEGHI	12
								5	6	7	8	9	10	DI CARTE MANO- SCRITTE	
								FRANCATE	NON FRANCATE	RACCO- MANDATE	ASSI- CURATE	SEMPLICI	DOBBLI		CAMPIONI
2140	Oechleppo Superiore	2	Novara	17,017	*	640	*	6,899	2,704	2,106	3,410				
2141	Oechlobello	2	Rovigo	15,028	260	1,167	*	5,604	2,274	2,899	286				
2142	Oecimiano	2	Alessandria	9,165	260	565	*	2,704	1,040	1,534	290				
2143	Oddalengo Grande	2	Messandria	1,612	52	219	*	182	39	494	*				
2144	Oderzo	2	Treviso	28,938	910	3,186	*	9,360	1,183	1,508	273				
2145	Oferan	2	Aquila	4,485	416	600	*	221	169	312	*				
2146	Oflagua	2	Ancona	3,653	221	237	*	845	364	260	78				
2147	Offida	2	Ascoli Piceno	11,739	91	1,090	*	3,055	533	962	195				
2148	Oggebbio	2	Novara	7,189	13	295	*	1,677	260	429	104				
2149	Oggiono	2	Como	12,909	39	1,315	*	4,368	214	793	481				
2150	Ogliastro Cilento	2	Salerno	3,887	117	643	*	507	377	130	13				
2151	Olda (Tollegio) (*)	2	Bergamo	650	*	12	*	52	13	52	*				
2152	Oleggio	2	Novara	27,781	117	2,242	*	11,959	1,599	792	312				
2153	Olevano Romano	2	Roma	9,893	208	813	*	4,004	936	949	26				
2154	Olgiate Comasco	2	Cuneo	11,505	624	775	*	1,911	351	624	200				
2155	Olgiate Olona	2	Milano	13,520	1,001	263	*	4,927	1,261	3,536	182				
2156	Olginate	2	Como	13,832	52	840	*	3,536	390	234	247				
2157	Ollona	2	Sassari	7,722	91	359	*	286	234	39	*				
2158	Oliveto Citra	2	Salerno	4,160	104	436	*	520	234	286	26				
2159	Oliveto Linciano	2	Polenza	2,379	117	450	*	520	169	1,170	78				
2160	Olivuzza	2	Palermo	*	*	1,117	*	*	*	*	*				
2161	Olmo al Brembo	2	Bergamo	5,811	338	282	*	1,027	273	1,066	65				
2162	Omegna	2	Novara	37,791	143	1,856	*	8,060	858	3,289	4,004				

(*) Dal 1° dicembre 1883.

STAMPE		CORRISPON- DENZE UFFICIALI IN ESSENZIONE DI TASSA	TOTALE GENERALE DEGLI OGGETTI DI CORRISPON- DENZA	VALORE DICHIARATO DELL'E LETTERE ASSICURATE	PACCHI			VAGLIA EMESSI		VAGLIA PAGATI		RENDITA		
PERIODICHE	NON PERIODICHE				IMPORTATI	DISTRIBUITI		NUMERO	VALORE	NUMERO	VALORE			
13	14	15	16	17	18	IN UFFIZIO	A DOMI- CILIO					19	20	21
2,223	1,414	3,172	39,594	.	222	182	14	190	8,080 66	205	21,977 82	2,580	.	
819	5,235	8,125	41,787	.	212	293	4	841	61,920 34	748	26,980 44	4,405	.	
1,183	1,274	3,796	21,800	.	96	143	2	472	30,012 50	279	13,061 29	3,111	.	
.	1,417	2,248	5,263	.	18	26	4	251	11,375 62	118	10,454 13	808	.	
1,300	3,081	8,905	58,644	.	588	1,105	42	1,661	100,981 14	943	62,006 19	11,165	.	
.	364	1,118	7,685	.	147	196	3	342	21,386 12	565	36,152 01	1,528 50	.	
208	117	1,040	7,023	.	82	71	.	244	8,877 64	54	2,457 68	600 50	.	
.	1,599	2,868	28,072	.	736	774	.	1,013	86,883 17	360	52,996 64	4,048 80	.	
.	.	1,209	11,176	.	109	132	14	115	7,259 25	180	14,003 49	1,540	.	
.	1,105	5,421	26,665	.	329	418	7	673	54,688 14	430	31,260 19	4,745	.	
.	585	2,301	8,560	.	198	138	14	410	21,773 85	75	10,299 71	1,275	.	
.	130	221	1,130	.	6	10	.	35	2,750 27	1	50	102	.	
2,015	4,576	5,031	56,334	.	535	1,010	52	1,298	74,082 01	1,359	66,088 64	9,996	.	
.	429	1,924	19,252	.	118	321	51	533	23,892 67	301	25,309 07	2,866	.	
.	741	1,690	18,481	.	158	190	49	430	15,006 51	1,316	112,612 66	3,695	.	
.	1,586	3,029	29,305	.	63	69	.	149	11,957 98	30	3,777 95	1,118 75	.	
.	2,470	3,055	24,656	.	692	171	2	358	29,603 62	189	17,227 53	5,075	.	
.	.	3,341	12,082	.	257	176	.	426	17,911 94	98	10,562 83	1,253	.	
91	1,742	494	8,093	.	63	70	.	386	23,801 41	526	56,874 65	1,408	.	
.	.	832	5,715	.	34	65	7	264	14,482 14	91	5,487 14	483 50	.	
.	.	1,235	2,352	.	671	.	.	347	31,414 42	12	249 40	6,280	.	
.	104	1,898	10,814	.	48	46	.	297	19,821 01	487	50,961 22	1,672	.	
.	9,724	6,734	72,459	.	1,213	1,402	.	1,267	86,985 71	2,150	168,660 41	12,084	.	

1	2	3	4	LETTERE				CARTOLINE		PIEGHI		12
				5	6	7	8	9	10	11	CAMPIONI	
NUMERO D'ORDINE	UFFIZI	CLASSE	PROVINCIA	FRANCATE	NON FRANCATE	RACCO- MANDATE	ASSI- CURATE	SEMPLICI	DOBBLI	DI CARTE MANO- SCRITTE		
2163	Oneglia	1	Porto Maurizio . .	123,292	10,465	6,167	18	51,012	7,566	7,514	9,440	
2164	Oppido Mamertina	2	Reggio di Calabria	17,433	364	1,615	"	3,107	1,287	1,040	"	
2165	Orani	2	Sassari	7,826	169	997	"	572	234	520	"	
2166	Orbassano	2	Torino	7,592	91	422	"	1,599	481	1,807	520	
2167	Orbetello	2	Grosseto	62,970	6,370	4,081	20	19,617	7,618	1,833	1,430	
2168	Orclano di Penaro	2	Pesaro e Urbino .	8,086	91	749	"	1,636	637	754	231	
2169	Orla	2	Lecce	8,476	325	1,431	"	3,081	1,027	195	130	
2170	Orloto	2	Cosenza	3,718	5,798	610	"	1,248	897	2,665	"	
2171	Orloto Romano	2	Roma	2,418	91	141	"	286	208	182	"	
2172	Oristano	2	Agliari	18,317	2,236	7,617	"	2,496	689	299	182	
2173	Ormen	2	Genoa	13,169	559	799	"	2,223	286	1,456	"	
2174	Ornavasso	2	Novara	9,841	91	711	"	1,789	"	286	1,885	
2175	Oropa (Biella)	2	Novara	4,407	"	249	"	1,443	290	39	"	
2176	Orosel	2	Sassari	6,045	455	1,123	"	879	312	2,184	325	
2177	Orsara Danno Lepina	2	Avellino	6,045	104	1,386	"	3,146	1,274	494	91	
2178	Orsogna	2	Chieti	7,254	39	871	"	2,405	611	377	52	
2179	Orsomarso	2	Cosenza	1,937	962	461	"	143	91	130	"	
2180	Ortanova	2	Foggia	13,156	2,145	1,946	"	7,072	4,082	3,081	1,612	
2181	Orta Novarese	2	Novara	43,874	468	968	"	5,798	1,677	1,150	780	
2182	Orte	2	Roma	16,003	195	1,565	"	5,473	1,118	936	117	
2183	Ortomm	2	Chieti	33,111	988	3,063	"	14,820	3,302	520	793	
2184	Ortovero	2	Genova	2,353	65	289	"	715	117	104	"	
2185	Ortueri	2	Agliari	1,521	13	212	"	143	65	234	"	

STAMPE		CORRISPON- DENZE UFFICIALI IN ESENZIONE DI TASSA	TOTALE GENERALE DEGLI OGGETTI DI CORRISPON- DENZA	VALORE DICHIARATO DELLE LETTERE ASSICURATE	PACCHI			VAGLIA EMESSI		VAGLIA PAGATI		RENDITA
PERIODICHE	NON PERIODICHE				IMPOSTATI	DISTRIBUITI IN UFFIZIO	A DOMI- CILIO	NUMERO	VALORE	NUMERO	VALORE	
13	14	15	16	17	18	19	20	21	22	23	24	25
86,124	20,475	17,225	339,318	14,561 55	1,636	2,990	179	3,171	222,801 80	3,516	217,268 34	24,605 ,
,	3,757	6,396	34,999	,	231	657	38	1,184	82,827 99	428	46,497 90	4,190 20
,	2,418	8,528	21,264	,	400	1,200	,	1,156	113,158 39	301	31,781 18	3,149 69
104	988	2,509	16,113	,	64	119	11	422	20,659 37	292	18,242 83	2,194 ,
,	3,588	26,676	133,503	15,915 60	1,567	4,211	51	5,623	553,891 35	3,883	276,521 ,	21,512 ,
611	,	1,300	14,098	,	112	98	,	600	71,692 19	186	13,660 20	2,548 60
507	7,332	2,561	25,065	,	365	692	35	1,040	79,488 17	162	10,974 85	3,725 ,
,	1,599	11,895	28,430	,	103	254	11	763	74,148 19	235	26,534 13	1,667 50
52	,	546	3,924	,	23	39	,	96	5,365 58	19	1,561 70	515 ,
,	1,144	11,726	54,726	,	2,121	4,964	119	3,311	398,068 82	3,639	212,863 50	17,084 ,
130	78	4,485	23,185	,	184	349	8	738	42,844 92	610	43,795 23	2,992 ,
351	871	2,870	18,625	,	97	249	1	479	34,648 08	814	63,896 25	2,880 50
,	1,859	1,365	9,622	,	55	124	,	196	16,832 02	94	1,643 81	1,570 ,
,	390	5,497	17,210	,	222	538	2	1,090	130,168 61	480	78,789 98	2,643 ,
,	,	4,758	17,298	,	198	242	1	957	93,488 37	224	19,545 64	2,496 ,
1,131	2,626	4,784	20,150	,	421	522	2	877	72,646 26	402	25,996 44	2,490 ,
26	13	663	4,426	,	61	5	4	346	31,271 43	64	13,668 34	734 10
,	481	446	38,021	,	380	505	17	1,754	125,483 91	371	31,304 62	5,495 ,
,	11,882	5,961	72,558	,	290	718	44	744	53,807 05	646	70,776 56	5,405 ,
,	819	2,795	28,911	,	420	783	8	1,317	85,688 47	593	48,366 44	5,789 50
169	1,651	10,257	68,674	,	1,348	1,895	22	2,109	306,105 34	2,021	187,376 94	12,046 60
13	91	923	4,670	,	11	26	9	101	3,788 14	90	6,329 13	710 ,
,	26	351	2,565	,	86	63	,	184	12,970 35	29	2,530 37	580 ,

1	NUMERO D'ORDINE	2	UFFIZI	3	CLASSE	4	PROVINCIA	LETTERE				CARTOLINE		PIEGHI	12
								5	6	7	8	9	10	DI CARTE MANO- SCRITTE	
								FRANCATE	NON FRANCATE	RACCO- MANDATE	ASSI- CURATE	SEMPLICI	DOPPIE		
2186	Orvieto	1	Perugia	106,821	2,782	7,326	406	30,641	5,305	3,900	2,531				
2187	Orvieto	2	Perugia	6,058	182	704	"	1,846	156	929	12				
2188	Orzinuovi	2	Brescia	9,347	299	1,381	"	3,471	1,001	875	27				
2189	Osasco	2	Torino	3,458	39	196	"	624	91	91	"				
2190	Oschiri	2	Sassari	4,628	117	729	"	1,209	91	455	13				
2191	Ostia	2	Sassari	2,873	91	528	"	999	91	73	12				
2192	Ostino	2	Ancona	41,470	1,235	2,490	273	1,439	3,601	1,391	1,166				
2193	Ospedaletti (Collirodi)	2	Porto Maurizio	9,425	39	559	"	2,080	130	208	39				
2194	Ospedaletto Lodigiano	2	Milano	6,938	26	563	"	2,093	494	559	"				
2195	Ospitaletto	2	Brescia	12,896	364	798	"	3,885	416	572	182				
2196	Ossèl	2	Sassari	1,742	208	409	"	156	52	429	"				
2197	Ossona (Casorezzo)	2	Milano	3,198	"	188	"	1,807	325	949	169				
2198	Ostellato	2	Ferrara	40,105	715	1,140	"	16,575	2,314	24,805	6,331				
2199	Ostiano	2	Grenona	8,164	78	544	"	2,704	442	923	39				
2200	Ostiglia	2	Manitova	19,669	104	2,978	23	11,009	871	702	711				
2201	Ostra (già Montalbodo)	2	Ancona	9,490	806	885	"	2,795	585	1,105	169				
2202	Ostra Vetere (già Montenovò)	2	Ancona	5,330	130	264	"	1,365	260	377	"				
2203	Ostuni	2	Lecce	23,387	871	2,128	"	11,791	2,899	858	325				
2204	Otranto	2	Lecce	8,736	559	1,242	"	1,261	715	676	139				
2205	Otricoli	2	Perugia	2,951	286	243	"	884	364	403	65				
2206	Ottaviano	2	Napoli	6,214	247	1,157	"	1,729	429	2,236	13				
2207	Ottiglio	2	Alessandria	4,407	"	257	"	988	312	559	13				
2208	Ottobiano	2	Pavia	7,462	39	446	"	1,763	312	1,313	117				

STAMPE		CORRISPON- DENZE UFFICIALI IN ESENZIONE DI TASSA	TOTALE GENERALE DEGLI OGGETTI DI CORRISPON- DENZA	VALORE DICHIARATO DELLE LETTERE ASSICURATE	PACCHI			VAGLIA EMESSI		VAGLIA PAGATI		RENDITA		
PERIODICHE	NON PERIODICHE				IMPOSTATI	DISTRIBUITI		NUMERO	VALORE	NUMERO	VALORE			
13	14	15	16	17	18	IN UFFIZIO	A DOMI- CILIO	19	20	21	22	23	24	25
5,486	9,022	50,310	224,703	262,723 59	2,338	4,523	189	5,965	655,363 69	3,707	345,655 45	27,311	.	
.	1,014	4,407	15,329	.	242	550	18	446	27,645 31	230	25,335 51	2,024	.	
.	.	2,990	19,611	.	296	358	29	1,104	75,729 29	339	19,299 61	4,730	.	
112	13	299	5,253	.	41	57	10	196	7,434 06	49	2,211 13	784	50	
78	247	3,133	10,700	.	277	330	.	628	41,198 15	229	11,132 04	2,092	50	
364	182	2,639	7,093	.	189	173	7	455	15,662 64	104	3,415 72	1,226	60	
7,436	5,431	13,013	78,687	210,443 21	1,291	1,618	.	3,814	329,936 31	2,679	146,992 81	13,824	.	
.	507	767	13,754	.	69	224	8	1,209	69,238 69	125	9,601 95	5,078	50	
741	52	1,287	12,753	.	191	154	51	500	18,882 91	169	7,067 74	1,876	60	
845	1,339	3,822	25,069	.	124	144	19	492	19,944 73	230	10,845 72	2,998	.	
.	.	2,509	5,505	.	81	17	1	222	6,344 62	92	2,580 41	575	.	
.	520	364	7,520	.	22	68	13	150	6,357 43	58	3,856 29	1,866	50	
3,146	2,626	23,086	120,793	.	150	261	22	632	33,144 48	107	10,364 10	2,814	.	
491	897	1,547	45,832	.	165	237	21	681	37,258 50	178	10,661 67	2,776	.	
.	2,080	3,939	42,716	10,512 25	655	929	22	1,467	293,120 32	756	95,824 59	9,176	80	
.	2,678	4,043	25,556	.	156	400	6	776	60,297 63	286	19,931 27	3,347	.	
.	299	689	8,714	.	86	212	11	636	22,802 17	181	12,247 05	1,718	.	
377	8,086	9,958	60,680	.	654	1,393	2	2,249	320,776 33	610	58,066 09	8,286	50	
.	2,782	11,466	27,567	.	284	528	25	873	206,660 47	288	16,012 82	2,696	.	
.	533	1,677	7,406	.	81	168	1	296	17,076 20	88	7,198 01	1,095	.	
611	5,447	5,694	23,777	.	187	187	18	740	34,026 66	494	55,596 58	2,579	.	
143	338	1,885	8,902	.	82	176	28	445	19,226 96	205	15,359 59	1,571	.	
.	2,119	1,248	14,759	.	42	105	.	244	11,526 83	58	2,981 18	1,391	.	

1	NUMERO D'ORDINE	2	UFFIZI	3	CLASSE	4	PROVINCIA	LETTERE					CARTOLINE		PIGHI		12
								5	6	7	8	9	10	11	CAMPIONI		
								FRANCATE	NON FRANCATE	RACCO- MANDATE	ASSI- CURATE	SEMPLICI	DOPPIE	DI CARTE MANO- SCRITTE			
2209	Ottone	2	Pavia	11,908	2,600	784	"	1,365	416	1,924	364						
2210	Oulx	2	Torino	19,370	442	1,398	"	3,720	1,196	1,664	1,183						
2211	Ovada	2	Alessandria ..	30,264	143	3,500	"	7,631	689	728	328						
2212	Oviglio	2	Alessandria ..	11,427	26	417	"	2,483	195	1,404	13						
2213	Ozieri	2	Sassari	13,481	1,937	2,828	"	4,005	1,014	1,001	116						
2214	Ozzano Monferrato	2	Alessandria ..	4,927	"	384	"	1,794	117	442	"						
2215	Paceco	2	Trapani	3,001	143	940	"	1,453	468	130	"						
2216	Pacentro	2	Aquila	5,499	143	154	"	1,040	442	364	65						
2217	Pachino	2	Siracusa	14,027	273	2,174	"	2,275	1,391	455	13						
2218	Pachino (*)	2	Perugia	1,092	290	173	"	39	104	"	"						
2219	Padoigne	2	Brescia	4,472	52	333	"	2,340	637	767	"						
2220	Paderuolo	2	Brescia	7,475	26	326	"	1,872	468	936	136						
2221	Paderuio Milanesi	2	Milano	12,806	104	839	"	2,470	351	637	40						
2222	Padova	D	Padova	2,408,217	25,048	63,282	718	1,284,764	50,778	51,337	108,066						
2223	Padria	2	Sassari	2,002	52	167	"	104	26	143	"						
2224	Padula	2	Salerno	11,427	1,365	1,101	"	1,469	1,066	650	663						
2225	Paduli	2	Benevento ..	4,537	130	835	"	1,183	689	325	"						
2226	Paganà	2	Cunco	16,120	1,430	719	"	1,299	247	793	65						
2227	Pagani	2	Salerno	16,094	546	224	"	9,615	1,430	637	1,708						
2228	Paganica	2	Aquila	3,744	156	430	"	468	299	65	13						
2229	Paglieta	2	Chieti	5,096	117	588	"	1,807	585	520	65						
2230	Pago Velano	2	Benevento ..	6,773	156	146	"	1,781	1,664	676	169						
2231	Palagiano	2	Lecce	2,444	351	659	"	780	299	182	117						

(*) Dal 1° aprile 1883.

STAMPE		CORRISPON- DENZE UFFICIALI IN ESENZIONE DI TASSA	TOTALE GENERALE D'EGLI OGGETTI DI CORRISPON- DENZA	VALORE DICHIARATO DELLE LETTERE ASSICURATE	PACCHI			VAGLIA EMESSI		VAGLIA PAGATI		RENDITA
PERIODICHE	NON PERIODICHE				IMPOSTATI	DISTRIBUITI		NUMERO	VALORE	NUMERO	VALORE	
13	14	15	16	17	18	IN UFFIZIO	A DOMI- CILIO					21
	247	5,460	65,068	.	131	339	8	594	72,412 89	626	54,270 21	2,664 10
	2,210	7,826	41,009	.	247	391	2	886	121,714 66	875	80,499 91	5,338 50
715	3,653	1,313	48,974	.	1,212	1,732	91	2,183	175,376 09	797	103,897 72	13,918 .
	364	1,807	18,136	.	70	134	4	464	29,127 09	221	15,603 95	3,152 70
1,053	2,600	16,744	45,169	.	1,262	2,263	127	2,436	334,767 72	2,054	132,191 08	8,936 90
	.	1,066	8,730	.	61	91	7	241	10,335 75	228	25,968 63	2,217 .
26	.	2,808	9,169	.	135	204	.	609	22,631 59	170	14,062 17	1,612 80
	585	988	9,280	.	174	141	.	234	11,111 37	309	23,360 52	1,277 .
	3,029	6,760	30,397	.	431	864	12	1,619	108,440 07	339	66,255 50	4,808 .
	.	91	1,759	.	28	24	.	146	7,256 45	33	1,783 69	631 50
442	65	572	9,680	.	34	79	.	232	10,178 21	63	6,548 71	1,800 .
923	741	442	13,365	.	73	41	4	316	10,656 57	54	2,428 93	1,309 .
598	1,950	1,638	21,836	.	93	101	54	328	15,228 63	127	8,972 71	3,856 .
25,20,529	2,162,600	1,031,836	9,707,794	490,617 26	22,694	37,863	5,138	18,595	2,071,048 17	30,633	2,224,745 94	270,865 58
	13	364	2,871	.	21	84	5	285	17,418 14	21	1,238 38	560 .
416	1,274	3,757	23,188	.	182	343	9	783	44,485 94	456	55,502 58	2,590 .
	1,833	4,394	13,926	.	119	171	.	450	55,892 52	171	10,017 05	1,530 50
	234	3,835	24,652	.	100	156	18	809	35,426 93	1,644	126,603 04	3,308 .
3,120	845	8,762	45,041	.	877	480	20	1,047	72,190 94	1,145	190,991 99	7,471 .
	91	2,665	7,931	.	220	181	23	298	14,425 74	317	10,448 27	1,109 50
	2,158	3,328	14,264	.	200	225	3	782	49,408 84	156	5,077 19	1,753 .
611	975	1,066	14,017	.	29	92	8	149	8,585 43	21	2,927 78	579 30
195	13	416	5,456	.	122	196	11	704	62,647 94	83	8,201 77	2,158 .

1	NUMERO D'ORDINE	2	UFFIZI	3	CLASSE	4	PROVINCIA	LETTERE					CARTOLINE		11	PIEGHI DI CARTE MANO- SCRITTE	12	CAMPIONI
								5	FRANCATE	6	NON FRANCATE	7	RACCO- MANDATE	8				
9232	Palagonia.....	2	Catania.....	3,627	702	597	*	1,209	355	384	130							
9233	Palata.....	2	Pisa.....	7,904	208	340	*	2,002	507	728	*							
9234	Palata.....	2	Campobasso.....	9,984	325	738	*	2,600	1,053	1,885	328							
9235	Paluzzago.....	2	Bergamo.....	1,846	13	173	*	260	*	156	*							
9236	Palazzo Adriano.....	2	Palermo.....	10,400	338	1,408	*	1,664	1,001	1,625	78							
9237	Palazzo Cannese (*).....	2	Torino.....	871	63	28	*	377	65	*	*							
9238	Paluzzolo Acreide.....	2	Siracusa.....	12,129	1,222	1,732	*	7,540	4,053	3,016	1,586							
9239	Paluzzolo Milinese (Paderno)	2	Milano.....	9,646	117	306	*	1,365	286	143	67							
9240	Paluzzolo sull'Orto.....	2	Brescia.....	30,537	312	2,079	*	5,655	1,781	1,326	2,158							
9241	Palazzo San tiervasio.....	2	Polenza.....	7,813	143	2,260	*	1,131	442	208	13							
9242	Paluzzuolo.....	2	Firenze.....	6,591	26	321	*	1,352	260	273	65							
9243	Palena.....	2	Chieti.....	8,411	1,040	967	*	2,470	481	923	63							
9244	Palermo.....	0	Palermo.....	1,541,502	56,147	111,712	92	379,251	60,251	26,676	12,028							
9245	Id. (Succurs. n° 1) (Porto).....	1	Palermo.....	108,459	8,193	5,013	27	8,528	2,041	1,638	767							
9246	Id. (Succurs. n° 2) (Corso V. E. - Porta Felice)	1	Palermo.....	493,138	1,269	50,252	41	38,412	27,846	16,354	26,117							
9247	Paletstina.....	2	Roma.....	28,536	702	3,039	*	8,957	2,119	1,261	231							
9248	Paletstro.....	2	Pavia.....	8,788	286	324	*	2,002	1,170	1,079	416							
9249	Palinno.....	2	Roma.....	18,486	1,560	1,351	*	4,901	1,131	1,352	328							
9250	Palizzi.....	2	Reggio di Calabria	2,314	117	297	*	637	463	286	*							
9251	Palagorio.....	2	Caltanaro.....	7,449	182	848	*	2,093	1,131	1,222	13							
9252	Pallanza.....	1	Novara.....	93,466	1,352	7,200	14	21,268	676	2,002	1,560							
9253	Palma Campana.....	2	Caserta.....	10,462	377	1,118	*	3,016	1,521	793	39							
9254	Palma di Montebiaro.....	2	Trigenti.....	10,712	429	2,512	*	2,639	1,885	949	468							

(*) Dal 1° settembre 1883.

STAMPE		CORRISPON- DENZE UFFICIALI IN ESENZIONE DI TASSA	TOTALE GENERALE DEGLI OGGETTI DI CORRISPON- DENZA	VALORE DICHIARATO DELLE LETTERE ASSICURATE	PACCHI			VAGLIA EMESSI		VAGLIA PAGATI		RENDITA
PERIODICHE	NON PERIODICHE				IMPOSTATI	DISTRIBUITI IN UFFIZIO	A DOMI- CILIO	NUMERO	VALORE	NUMERO	VALORE	
13	14	15	16	17	18	19	20	21	22	23	24	25
	325	2,535	9,864	.	112	138	.	487	40,280 75	170	18,160 97	1,342 .
741	2,496	2,275	17,201	.	45	163	4	514	29,616 51	317	19,123 15	1,993 .
.	4,381	8,554	29,858	.	300	570	28	1,839	142,551 50	259	12,299 09	3,743 .
.	.	390	2,828	.	25	29	1	130	2,661 87	233	14,549 48	670 .
429	78	1,755	18,776	.	463	624	9	1,406	139,786 08	401	53,089 60	4,260 .
.	.	143	1,547	.	1	1	.	31	1,450 09	19	1,441 .	222 .
2,548	1,144	6,422	41,382	.	522	1,259	28	1,657	192,036 57	461	70,334 38	4,586 .
65	364	234	12,591	.	36	28	2	138	7,391 90	25	1,314 35	2,391 50
624	1,586	2,652	48,710	.	1,119	650	7	1,109	61,858 64	427	32,377 79	7,690 .
.	1,443	4,355	17,868	.	331	532	10	1,651	268,039 29	368	58,845 41	4,610 .
39	.	1,443	10,370	.	115	144	.	377	35,174 69	78	4,372 42	1,017 .
.	793	7,189	22,339	.	471	776	.	1,139	129,177 02	1,120	88,922 48	3,525 .
414,775	374,335	441,753	5,118,922	181,104 83	70,410	150,199	40,262	26,053	7,877,483 53	102,349	12,224,351 93	445,558 53
40,378	3,757	15,275	194,076	77,750 .	2,264	.	.	1,644	139,862 17	126	14,235 92	10,505 .
70,356	19,107	15,145	757,977	40,759 50	25,494	.	.	8,796	1,029,777 86	278	28,641 84	74,730 .
.	5,681	10,335	60,884	.	472	1,252	14	2,624	430,739 10	1,247	122,019 90	10,347 .
.	715	1,300	16,080	.	61	66	5	356	17,986 47	77	3,971 83	1,562 .
.	1,404	6,500	37,703	.	563	974	4	1,886	284,388 06	1,090	80,175 49	6,990 50
.	.	572	4,626	.	90	89	.	273	11,093 85	51	3,810 81	690 40
.	936	3,133	17,007	.	200	381	39	589	49,957 08	89	6,138 49	1,600 .
24,960	15,314	63,492	231,304	6,886 50	4,368	3,209	328	2,779	517,145 .	3,527	204,456 80	31,158 .
.	1,300	6,201	24,827	.	289	235	.	946	45,811 78	381	34,809 61	3,214 .
.	338	4,628	24,560	.	636	927	.	2,865	353,931 81	1,260	235,525 82	6,685 .

1	NUMERO D'ORDINE	2	UFFIZI	3	CLASSE	4	PROVINCIA	5				6		7		8		9		10		11		12
								FRANCATE	NON FRANCATE	RACCO- MANDATE	ASSI- CURATE	SEMPLICI	DOPPIE	PIEGHI DI CARTE MANO- SCRITTE	CAMPIONI									
2275	Palmanova	2	Udine	29,858	1,235	3,870	*	9,387	572	1,703	182													
2276	Palmi	2	Reggio di Calabria	37,778	1,573	4,905	*	6,734	2,873	2,333	312													
2277	Palmita	2	Polenza	6,591	390	713	*	1,508	1,235	2,431	*													
2278	Palomoli	2	Cinisi	6,656	104	1,100	*	1,430	962	1,651	104													
2279	Palo del Colle	2	Bari	12,441	325	698	*	2,496	1,027	1,053	1,261													
2280	Palombara Sabina	2	Roma	11,609	325	706	*	2,626	689	416	325													
2261	Palomonte	2	Salerno	3,770	234	284	*	195	117	78	*													
2262	Paluzza	2	Udine	15,197	1,781	609	*	1,729	169	728	13													
2263	Pantaparato	2	Cuneo	4,316	13	307	*	884	104	286	13													
2264	Pancalieri	2	Torino	1,850	26	486	*	1,443	221	1,261	*													
2265	Pandino	2	Gremona	7,932	143	335	*	3,666	494	832	39													
2266	Pantale	2	Perugia	6,916	104	485	*	2,838	611	1,014	143													
2267	Pannarano	2	Benevento	2,899	117	334	*	780	611	52	*													
2268	Panni	2	Foggia	3,861	208	473	*	1,417	546	1,794	208													
2269	Pantelleria (Isola)	2	Trapani	18,512	975	1,054	*	1,625	507	234	13													
2270	Paola	2	Cosenza	32,084	3,198	4,296	*	2,925	1,326	1,633	328													
2271	Papassidero	2	Cosenza	6,955	4,147	825	*	539	299	156	*													
2272	Parabiago	2	Milano	6,708	78	162	*	3,744	247	481	78													
2273	Parabita	2	Lecce	6,734	630	955	*	1,742	897	832	156													
2274	Parco	2	Palermo	1,976	61	750	*	156	156	104	13													
2275	Parco Reale	2	Torino	8,471	169	609	*	1,027	403	39	60													
2276	Parella	2	Torino	9,212	169	525	*	1,455	104	130	39													
2277	Parenti	2	Cosenza	4,017	792	336	*	1,547	585	403	13													

STAMPE		CORRISPONDENZE UFFICIALI IN ESENZIONE DI TASSA	TOTALE GENERALE DEGLI OGGETTI DI CORRISPONDENZA	VALORE DICHIARATO DELLE LETTERE ASSICURATE	PACCHI			VAGLIA EMESSI		VAGLIA PAGATI		RENDITA
PERIODICHE	NON PERIODICHE				IMPOSTATI	DISTRIBUITI IN UFFIZIO	A DOMICILIO	NUMERO	VALORE	NUMERO	VALORE	
13	14	15	16	17	18	19	20	21	22	23	24	25
182	1,625	12,233	70,847	.	741	1,630	111	2,684	350,476 97	1,804	76,300 66	13,400 .
19,669	2,899	32,669	111,765	.	1,614	2,808	27	3,477	621,687 84	2,720	135,883 76	12,260 .
793	1,447	2,236	17,344	.	161	219	3	512	39,376 87	65	5,802 09	1,411 50
.	1,612	3,016	16,635	.	308	255	3	834	114,336 23	145	18,221 17	2,863 .
637	611	3,406	23,955	.	370	378	38	1,040	100,912 28	381	48,890 13	3,503 .
507	143	5,694	23,040	.	117	401	.	971	67,679 76	353	36,001 67	4,290 .
.	.	208	4,886	.	38	26	.	226	10,523 84	17	7,303 91	493 50
.	.	2,418	22,644	.	68	238	35	699	46,900 23	828	71,303 73	3,578 .
.	247	2,015	8,185	.	59	167	.	463	26,510 31	225	16,230 73	1,694 .
.	650	1,001	6,938	.	70	137	10	368	25,227 11	257	13,323 60	1,732 .
1,755	.	3,276	18,522	.	33	70	5	446	16,383 03	148	4,583 47	1,990 .
.	209	2,301	14,711	.	127	221	4	535	25,934 56	150	15,163 92	2,116 .
52	.	58	5,430	.	92	58	9	316	13,566 79	52	13,416 07	1,089 30
.	740	2,860	12,147	.	80	96	1	359	29,752 95	86	4,492 68	1,144 .
.	.	3,549	26,469	.	1,046	1,293	16	2,380	332,050 44	552	77,036 27	5,921 .
9,685	.	57,876	112,781	.	1,076	1,736	26	2,463	326,711 19	4,133	314,085 22	3,379 20
.	.	2,652	15,593	.	182	478	.	559	37,425 79	236	19,060 77	1,559 .
494	1,742	1,378	15,112	.	196	156	13	386	26,352 38	111	7,822 33	2,591 50
1,066	.	6,032	19,064	.	237	256	4	599	30,278 14	117	10,634 .	1,832 50
65	65	1,170	4,520	.	92	96	4	477	62,006 99	90	5,598 66	1,450 .
1,066	.	143	12,577	.	54	69	14	238	8,484 35	70	2,939 23	1,333 .
.	715	2,691	15,040	.	41	100	19	184	10,375 28	393	21,678 29	1,465 .
.	689	2,405	10,697	.	133	149	14	282	12,337 76	193	14,292 13	834 70

STAMPE		CORRISPON- DENZE UFFICIALI IN ESENZIONE DI TASSA	TOTALE GENERALE DEGLI OGGETTI DI CORRISPON- DENZA	VALORE DICHIARATO DELLE LETTERE ASSICURATE	PACCHI			VAGLIA EMESSI		VAGLIA PAGATI		RENDITA		
PERIODICHE	NON PERIODICHE				IMPOSTATI	DISTRIBUITI		NUMERO	VALORE	NUMERO	VALORE			
13	14	15	16	17	18	IN UFFIZIO	A DOMI- CILIO					19	20	21
95,391	234,159	109,837	1,686,012	72,342 66	18,277	21,903	5,688	13,786	1,254,010 10	21,513	1,277,199 62	162,060 38		
.	325	4,147	30,139	.	552	813	6	2,025	199,899 33	374	44,854 95	5,438 70		
1,827	1,521	27,378	122,570	.	672	1,190	27	3,124	467,073 56	1,149	85,226 85	11,066 .		
130	1,534	1,105	9,633	.	154	217	1	440	47,961 66	327	22,705 14	1,814 50		
26	325	507	7,748	.	64	88	.	380	55,790 28	51	2,213 97	837 50		
.	663	5,538	24,011	.	598	665	.	1,598	196,674 81	785	111,975 15	4,895 50		
.	.	2,262	12,170	.	126	215	20	425	30,830 23	404	50,532 04	2,030 .		
26	234	1,027	4,521	.	30	68	.	148	6,411 72	17	1,237 60	524 .		
13	.	2,366	7,666	.	231	212	.	492	42,177 60	144	16,678 94	1,575 .		
.	546	35,932	87,839	.	1,470	2,574	19	2,808	325,609 47	2,062	170,322 51	10,705 50		
52	91	2,015	13,287	.	105	130	1	302	13,683 49	124	7,787 18	1,006 .		
91	1,833	3,968	15,265	.	27	71	10	283	10,623 90	136	6,094 02	1,362 50		
624	2,184	2,145	17,335	.	374	447	7	711	39,056 15	616	42,882 45	2,959 .		
296,761	89,375	136,700	1,559,232	18,791 .	9,087	13,084	1,908	10,352	1,112,054 29	18,578	1,261,078 60	100,392 85		
.	.	1,755	9,651	.	5	38	9	152	5,984 55	691	51,063 16	1,024 .		
.	195	26	3,996	.	15	23	.	102	4,534 58	11	513 59	472 .		
117	26	22,230	48,552	.	405	670	27	1,612	258,876 18	1,179	59,990 62	5,114 90		
975	1,391	3,952	36,036	.	133	253	.	633	39,518 24	484	35,676 95	3,924 .		
299	221	650	5,843	.	25	45	4	101	6,738 70	64	6,543 27	734 .		
.	65	988	5,157	.	58	62	.	237	10,296 19	61	3,781 44	663 50		
.	520	1,729	12,040	.	207	162	25	315	17,341 40	294	41,177 20	1,551 .		
1014	234	1,846	45,602	.	453	863	184	900	75,075 62	462	68,389 28	11,780 .		
104	637	988	7,691	.	60	84	2	281	17,932 98	363	29,444 13	1,368 .		

1	NUMERO D'ORDINE	2	UFFIZI	3	CLASSE	4	PROVINCIA	LETTERE					CARTOLINE		PIEGHI	12
								5	6	7	8	9	10	11	DI CARTE MANO- SCRITTE	
								FRANCATE	NON FRANCATE	RACCO- MANDATE	ASSI- CULATE	SEMPLICI	DOBBLIE			
2301	Pella	2	Novara	11,050	741	330	*	2,483	1,001	481	*				*	
2302	Pellegrino Parmense	2	Parma	6,188	715	493	*	923	156	637	*				26	
2303	Pellestrina	2	Venezia	10,465	1,245	582	*	2,288	919	1,768	*				68	
2304	Pellezzano	2	Salerno	10,517	624	343	*	3,991	1,157	1,160	*				68	
2305	Pello di Sopra	2	Como	14,781	390	770	*	3,536	221	1,209	*				65	
2306	Pennabilli	2	Pesaro e Urbino	7,502	325	693	*	1,612	533	910	*				117	
2307	Penna San Giovanni	2	Macerata	3,328	26	188	*	910	130	208	*				*	
2308	Penna Sant'Andrea	2	Teramo	2,808	52	364	*	1,653	637	702	*				*	
2309	Penna	2	Teramo	17,212	598	2,235	12	5,967	1,443	611	*				101	
2310	Pentima	2	Aquila	2,509	130	287	*	533	156	91	*				*	
2311	Perarolo	2	Belluno	8,632	442	594	*	2,496	312	247	*				29	
2312	Perdifumo	2	Salerno	10,942	3,510	349	*	1,029	923	1,500	*				29	
2313	Perfugas	2	Sassari	3,471	260	112	*	299	290	286	*				65	
2314	Pergine	2	Arezzo	3,679	91	265	*	1,313	247	546	*				101	
2315	Pergola	2	Pesaro e Urbino	22,269	455	2,006	*	6,955	2,392	3,991	*				29	
2316	Perosa Argentina	2	Torino	15,886	65	617	*	3,495	364	1,079	*				56	
2317	Perrero	2	Torino	9,745	1,040	311	*	858	312	1,274	*				*	
2318	Pescenengo	2	Novara	9,542	78	233	*	2,652	1,144	1,443	*				16	
2319	Pesuglia	2	Pesuglia	691,067	35,581	30,777	68	184,132	29,874	22,152	*				8,228	
2320	Pesaro	B	Pesaro e Urbino	165,412	3,836	16,611	24	62,049	10,088	7,579	9,629					
2321	Pescaglia	2	Lucca	2,574	364	243	*	104	26	507	*				*	
2322	Pescantina (*)	2	Verona	2,184	26	121	*	494	130	78	*				13	
2323	Pescara	1	Chieti	47,957	2,301	4,697	304	17,849	3,679	2,288					76	

(*) Dal 1° agosto 1883.

STAMPE		CORRISPON- DENZE UFFICIALI IN ESENZIONE DI TASSA	TOTALE GENERALE DEGLI OGGETTI DI CORRISPON- DENZA	VALORE DICHIARATO DELLE LETTERE ASSICURATE	PACCHI			VAGLIA EMESSI		VAGLIA PAGATI		RENDITA
PERIODICHE	NON PERIODICHE				IMPOSTATI	DISTRIBUITI		NUMERO	VALORE	NUMERO	VALORE	
13	14	15	16	17	18	19	20	21	22	23	24	25
.	1,778	494	18,358	.	93	165	33	255	13,227 99	508	40,696 25	2,104 .
546	364	2,379	12,427	.	99	204	9	545	35,162 48	549	36,363 41	1,857 60
1,235	3,004	5,226	27,320	.	261	225	12	242	10,706 42	239	43,721 02	2,065 .
728	2,197	482	21,367	.	187	136	19	271	17,067 15	116	7,582 45	5,302 25
.	910	2,171	24,053	.	272	428	44	548	35,872 41	837	75,965 94	3,744 .
1,027	1,001	3,796	17,606	.	250	342	2	926	58,265 21	421	24,537 07	2,391 .
13	.	624	5,427	.	196	224	.	377	36,910 90	235	13,156 70	1,293 70
.	624	910	7,150	.	144	211	35	317	10,785 78	102	4,686 44	1,074 50
.	3,445	9,930	41,557	10,710 .	855	1,488	19	2,329	448,796 13	1,300	84,202 14	8,481 .
.	195	217	4,148	.	132	133	1	232	11,716 .	133	6,879 78	731 25
13	286	1,144	11,205	.	178	274	10	482	39,195 28	360	32,096 31	2,910 .
.	1,144	936	20,612	.	47	47	13	278	20,368 92	63	6,877 .	650 .
.	.	897	5,650	.	21	20	2	136	3,254 85	18	2,130 45	311 .
888	702	767	8,572	.	54	73	3	199	6,990 38	63	5,502 04	1,418 .
3,653	2,535	7,969	52,745	.	819	1,283	12	2,544	229,321 12	1,320	89,838 01	9,514 .
27,846	1,872	3,224	54,944	.	267	348	29	757	48,106 08	971	54,880 31	5,337 60
780	2,678	2,626	19,624	.	106	122	19	366	19,549 29	998	53,035 45	2,248 .
.	6,318	1,066	22,892	.	40	46	8	298	20,112 77	77	4,465 34	1,919 50
374,374	44,876	549,250	1,970,679	62,863 71	11,193	16,886	1,347	12,511	1,186,611 01	19,561	2,424,330 30	91,973 81
100,022	38,649	99,840	513,730	23,673 .	4,105	7,658	1,085	6,478	690,309 09	10,362	959,301 99	48,693 74
.	26	507	4,351	.	29	54	4	210	4,439 46	295	24,898 92	944 .
39	39	546	3,670	.	23	37	10	121	10,242 66	43	2,336 22	605 50
47,437	3,939	10,192	141,410	270,018 79	3,428	3,598	48	2,663	389,923 28	4,301	265,870 04	17,437 .

1	NUMERO D'ORDINE	2	UFFIZI	3	CLASSE	4	PROVINCIA	LETTERE				CARTOLINE		PIEGHI DI CARTE MANO- SCITTE	11	12	CAMPIONI
								5	6	7	8	9	10				
								FRANCATE	NON FRANCATE	RACCO- MANDATE	ASSI- CURATE	SEMPLICI	DOBBLIE				
2324	Pescarolo	2	Cremona	2	Cremona	7.241	143	359	*	1.391	819	1.001	13				
2325	Pescasseroli	2	Aquila	2	Aquila	6.344	910	426	*	949	304	1.664	30				
2326	Peschici	2	Foggia	2	Foggia	6.206	39	655	*	1.105	815	234	52				
2327	Peschiera sul Lago di Garda	2	Verona	2	Verona	42.156	14.902	2.529	*	11.062	2.039	5.620	630				
2328	Pescia	1	Lucca	1	Lucca	65.572	1.885	3.884	9	12.506	1.794	1.599	2.522				
2329	Pescina	2	Aquila	2	Aquila	34.554	3.926	2.287	30	5.278	2.379	1.391	715				
2330	Pescocostanzo	2	Aquila	2	Aquila	4.030	182	477	-	1.365	247	104	*				
2331	Pescolanizza	2	Benevento	2	Benevento	20.085	52	586	*	3.575	2.219	405	169				
2332	Pescolaiano	2	Campobasso	2	Campobasso	4.992	1.001	611	-	572	286	1.001	65				
2333	Pescopagnano	2	Polenza	2	Polenza	9.334	819	1.200	-	806	572	507	117				
2334	Pescopennare	2	Campobasso	2	Campobasso	4.329	429	380	-	429	221	234	13				
2335	Pessina Cremonese	2	Cremona	2	Cremona	5.538	1.833	175	*	2.145	130	1.131	117				
2336	Pessinetto	2	Torino	2	Torino	7.852	*	226	*	1.378	200	143	*				
2337	Pettilia Policastro	2	Calanzano	2	Calanzano	7.995	403	1.544	14	1.717	832	2.496	78				
2338	Petràlia Soprana	2	Palermo	2	Palermo	5.824	130	862	*	962	520	443	13				
2339	Petràlia Sottana	2	Palermo	2	Palermo	12.298	299	1.882	-	3.900	1.550	780	117				
2340	Petrella Tifernina	2	Campobasso	2	Campobasso	5.499	923	415	-	663	676	78	13				
2341	Petròlo	2	Macerata	2	Macerata	3.042	*	285	*	650	156	286	39				
2342	Petròli	2	Ascoli Piceno	2	Ascoli Piceno	6.136	169	308	-	1.586	442	884	*				
2343	Petròna (*)	2	Calanzano	2	Calanzano	1.742	130	292	*	91	156	364	*				
2344	Pettinengo	2	Novara	2	Novara	9.126	*	643	*	2.483	221	26	26				
2345	Pettineo	2	Messina	2	Messina	3.016	26	505	*	377	104	299	*				
2346	Pettorano sul Gizio	2	Aquila	2	Aquila	6.383	408	424	*	1.014	507	507	195				

(*) Dal 1° maggio 1883.

STAMPE		CORRISPON- DENZE UFFICIALI IN ESENZIONE DI TASSA	TOTALE GENERALE DEGLI OGGETTI DI CORRISPON- DENZA	VALORE DICHIARATO DELLE LETTERE ASSICURATE	PACCHI			VAGLIA EMESSI		VAGLIA PAGATI		RENDITA
PERIODICHE	NON PERIODICHE				IMPOSTATI	DISTRIBUITI IN UFFIZIO	A DOMI- CILIO	NUMERO	VALORE	NUMERO	VALORE	
13	14	15	16	17	18	19	20	21	22	23	24	25
.	559	4.277	15.803	.	59	48	9	256	15.296 05	222	12.651 11	1.206 .
.	143	2.340	13.179	.	161	261	6	362	15.764 81	469	36.365 26	1.444 .
273	598	2.782	12.849	.	244	397	3	776	61.917 45	139	21.169 16	1.888 .
.	15,236	25,000	129,103	.	500	1,982	125	1,398	99,408 86	1,876	91,257 80	9,961 .
23,686	5,109	13,419	131,982	10,666 .	1,132	2,091	368	3,613	717,814 61	3,382	317,657 81	22,330 .
520	1,420	15,756	68,256	28,716 70	584	1,864	198	2,406	215,502 33	762	101,094 81	7,175 80
.	858	3,302	10,565	.	292	460	10	529	47,222 78	394	33,925 35	1,732 .
169	663	5,434	33,385	.	118	190	2	581	52,564 38	150	11,310 15	4,162 75
.	.	2,002	10,530	.	117	140	.	625	55,601 83	571	76,451 13	1,668 .
.	65	4,225	17,645	.	195	358	19	783	65,319 35	362	43,805 32	2,410 .
.	13	1,092	7,140	.	141	154	2	265	15,931 34	252	41,163 85	1,066 .
39	117	156	11,381	.	41	50	50	133	5,306 12	32	1,850 56	712 .
.	65	520	10,444	.	17	30	.	192	10,826 57	301	17,924 76	1,188 25
637	1,378	7,865	24,959	13,150 .	457	547	4	1,041	143,605 06	346	42,533 49	3,019 .
.	390	2,678	11,822	.	212	405	2	864	83,812 02	203	27,587 30	2,600 .
.	3,081	11,245	35,552	.	523	929	10	1,396	189,855 63	734	61,907 49	4,178 .
.	.	832	9,092	.	108	96	1	415	30,696 68	116	15,967 46	1,261 .
.	117	845	5,420	.	172	232	.	357	28,861 27	59	4,091 54	867 50
533	221	1,001	11,370	.	226	266	27	485	21,640 70	227	10,870 55	1,768 .
.	.	806	3,581	.	47	50	.	245	20,095 59	54	5,693 54	565 .
1,053	1,221	65	14,864	.	723	282	11	267	12,719 32	594	53,573 32	2,997 .
.	715	1,092	6,134	.	96	123	1	382	34,019 99	94	16,374 75	1,102 .
.	494	1,287	11,279	.	588	411	.	399	34,799 03	1,444	66,673 24	1,889 .

1	NUMERO D'ORDINE	2	UFFIZI	3	CLASSE	4	PROVINCIA	5 LETTERE				6 CARTOLINE		7	PIEGHI DI CARTE MANO- SCRITTE	8	CAMPIONI
								5	6	7	8	9	10				
2347	Peveragno	2	Cuneo	11,505	117	382	*	1,391	208	429	13						
2348	Piacenza	D	Piacenza	495,378	29,211	32,687	25	87,373	12,063	29,188	12,130						
2349	Piadena	2	Cremona	19,981	117	1,566	*	13,780	1,183	1,911	1,225						
2350	Piagnine Soprane	2	Salerno	6,123	5,434	994	*	533	208	1,092	*						
2351	Piava Griseia	2	Genova	1,521	*	127	*	442	65	*	*						
2352	Piava del Greco	2	Palermo	8,775	429	2,080	*	1,261	780	429	*						
2353	Pian Castagnolo	2	Sienna	5,563	135	832	*	2,990	325	403	13						
2354	Piandimeleto	2	Pesaro e Urbino	4,511	260	192	*	1,205	546	2,340	156						
2355	Pianella	2	Teramo	5,902	65	1,031	2	2,262	1,053	325	39						
2356	Pianello Val Tidone	2	Piacenza	21,359	*	763	*	3,900	2,197	4,511	572						
2357	Pianezza	2	Torino	12,925	39	311	*	2,769	884	1,053	65						
2358	Piantafel	2	Cuneo	3,900	39	204	*	1,969	182	195	*						
2359	Piano di Sorrento	2	Napoli	19,214	4,654	1,687	*	3,341	1,287	2,405	299						
2360	Pianoro	2	Bologna	5,343	39	146	*	650	143	1,209	*						
2361	Pianosa-Isola (Marciana)	2	Livorno	9,803	408	723	*	1,235	559	39	13						
2362	Piasco	2	Cuneo	12,844	247	280	*	3,302	1,313	273	39						
2363	Piazza al Serchio	2	Massa e Carrara	6,084	1,521	416	*	338	221	1,404	13						
2364	Piazza Armerina	2	Valtarnisella	38,727	2,366	4,834	*	5,174	2,951	2,314	676						
2365	Piazza Brembana	2	Bergamo	11,739	741	405	*	1,157	247	3,147	*						
2366	Piazzola	2	Padova	5,174	*	410	*	1,001	182	143	26						
2367	Picerno	2	Polenza	6,149	676	1,172	*	1,630	481	637	*						
2368	Pielisico	2	Caserta	6,383	1,625	542	*	689	169	637	*						
2369	Pico	2	Caserta	3,861	741	685	*	1,027	468	1,001	143						

STAMPE		CORRISPON- DENZE UFFICIALI IN ESENZIONE DI TASSA	TOTALE GENERALE DEGLI OGGETTI DI CORRISPON- DENZA	VALORE DICHIARATO DELLE LETTERE ASSICURATE	PACCHI			VAGLIA EMESSI		VAGLIA PAGATI		RENDITA		
PERIODICHE	NON PERIODICHE				IMPOSTATI	DISTRIBUITI		NUMERO	VALORE	NUMERO	VALORE			
13	14	15	16	17	18	IN UFFIZIO	A DOMI- CILIO					19	20	21
767	.	2,483	17,295	.	96	157	1	511	30,134 29	742	34,226 97	3,430	.	
182,207	81,380	100,588	1,059,200	15,775 20	11,777	18,596	3,956	11,125	1,243,236 20	21,283	884,755 07	121,796	70	
10,556	1,144	6,058	57,531	.	299	406	12	950	254,066 63	557	47,774 46	5,539	.	
.	7,696	1,966	22,746	.	170	184	6	504	46,606 27	336	56,482 49	2,340	.	
.	.	52	2,207	.	3	30	.	165	11,543 24	134	6,238 70	610	.	
650	117	5,733	20,254	.	264	476	5	1,092	114,410 56	982	64,706 33	4,052	.	
.	624	2,392	13,337	.	414	439	2	585	71,782 82	214	31,742 21	2,430	.	
.	1,599	2,431	13,240	.	95	80	1	375	27,521 43	148	9,647 24	952	.	
.	1,300	6,903	18,882	2,000	430	414	.	986	78,258 74	472	32,676 69	3,174	50	
.	2,431	6,149	41,882	.	169	208	2	884	118,196 50	347	45,843 93	2,953	.	
260	4,225	2,678	25,219	.	28	90	6	274	11,674 22	193	12,140 74	2,481	.	
.	1,352	468	7,800	.	16	54	5	117	5,089 29	68	5,756 80	1,312	.	
1,521	650	4,368	39,426	.	524	534	47	983	42,800 67	575	103,595 10	6,535	.	
104	936	1,235	9,805	.	25	45	.	250	8,617 91	37	1,594 94	635	.	
52	65	4,030	17,067	.	209	451	4	448	33,615 64	394	10,963 91	2,015	.	
.	442	1,170	19,910	.	63	97	6	212	11,784 21	272	18,085 15	1,566	.	
.	104	1,833	11,934	.	119	105	14	364	19,063 58	431	25,426 07	1,480	.	
2,275	3,900	28,847	92,064	.	1,860	3,245	108	4,065	588,958 81	2,737	196,387 83	11,589	.	
.	.	6,227	23,663	.	71	216	1	583	59,207 83	1,354	103,290 63	3,087	.	
13	13	1,807	8,769	.	64	94	1	465	82,329 02	61	1,865 60	1,698	50	
.	.	6,682	17,487	.	187	408	14	673	42,795 26	431	29,247 95	2,350	.	
.	1,027	775	12,047	.	465	288	4	314	28,824 17	969	89,215 55	1,925	.	
.	1,456	4,901	14,283	.	159	212	12	559	44,548 57	184	7,347 79	1,604	.	

1	NUMERO D'ORDINE	2	UFFIZI	3	CLASSE	4	PROVINCIA	LETTERE					CARTOLINE		PIEGHI		12
								5	6	7	8	9	10	11	12		
								FRANCATE	NON FRANCATE	RACCO- MANDATE	ASSI- CURATE	SEMPLICI	DOPPIE	DI CARTE MANO- SCRITTE	CAMPIONI		
2370	Piedicavallo	2	Novara	5,490	13	597	.	572	39	130	.						
2371	Piedimonte d'Alife	2	Caserta	41,132	3,120	3,607	.	10,179	4,732	530	.					346	
2372	Piedimonte Etneo	2	Catania	7,085	234	933	.	1,885	845	364	.					39	
2373	Piedimulera	2	Novara	19,942	318	496	.	3,601	1,196	1,144	.					228	
2374	Piegaro	2	Perugia	3,003	78	226	.	1,404	234	429	.					13	
2375	Pienza	2	Sienna	5,980	39	713	.	1,469	520	390	.					78	
2376	Pietrabondante	2	Campobasso	2,639	507	451	.	290	169	221	.					.	
2377	Pietracamela (*)	2	Teramo	1,391	156	142	.	377	117	228	.					.	
2378	Pietrangelica	2	Campobasso	2,003	39	248	.	328	104	130	.					13	
2379	Pietrafesa	2	Polenza	3,744	603	592	.	408	403	312	.					.	
2380	Pietragnola	2	Polenza	4,063	163	727	.	523	143	52	.					39	
2381	Pietra Ligure	2	Genova	23,950	228	1,513	.	2,592	364	416	.					247	
2382	Pietramelara	2	Caserta	11,414	2,028	1,137	.	1,833	507	260	.					13	
2383	Pietra Montecorvino	2	Foggia	3,175	26	423	.	1,092	130	39	.					39	
2384	Pietrapertosa	2	Polenza	4,277	299	580	.	845	273	494	.					.	
2385	Pietrapertusa	2	Calтанissetta	7,618	169	2,114	.	1,677	4,066	896	.					13	
2386	Pietrosanna	2	Lucca	47,801	2,340	3,292	.	12,403	1,469	1,287	.					1,885	
2387	Pietratorina (*)	2	Avellino	2,418	26	256	.	728	234	13	.					.	
2388	Pietrelcina	2	Benevento	7,228	398	334	.	1,781	1,313	260	.					298	
2389	Pieve Albignola	2	Pavia	2,834	1,781	292	.	1,352	298	228	.					26	
2390	Pieve Bovigliana	2	Macerata	2,015	273	90	.	1,901	455	312	.					298	
2391	Pieve del Cairo	2	Pavia	9,542	52	707	.	4,199	2,574	2,145	.					277	
2392	Pieve di Cadore	2	Torino	78,964	16,874	2,297	.	11,960	2,405	3,510	.					1,927	

(*) Dal 1° aprile 1883. (**) Dal 1° luglio 1883.

STAMPE		CORRISPON- DENZE UFFICIALI IN ESENZIONE DI TASSA	TOTALE GENERALE DEGLI OGGETTI DI CORRISPON- DENZA	VALORE DICHIARATO DELLE LETTERE ASSICURATE	PACCHI			VAGLIA EMESSI		VAGLIA PAGATI		RENDITA
PERIODICHE	NON PERIODICHE				IMPOSTATI	DISTRIBUITI IN UFFIZIO	A DOMI- CILIO	NUMERO	VALORE	NUMERO	VALORE	
13	14	15	16	17	18	19	20	21	22	23	24	25
26	194	793	8.163	.	65	129	.	205	10.983 39	529	80.207 49	1.501 .
.	4.641	10.157	108.673	.	922	1.208	36	2.298	360.139 88	1.954	161.581 88	9.800 .
.	338	2.028	13.751	.	251	205	7	628	52.676 59	89	11.246 89	2.219 50
1.326	26	2.860	31.267	.	288	449	23	467	35.449 61	346	35.837 42	3.342 .
.	1.443	1.105	7.935	.	81	135	3	373	41.050 66	112	22.601 55	1.049 .
155	403	3.796	13.851	.	150	383	7	545	28.313 74	245	31.198 99	2.089 .
.	.	1.274	5.521	.	83	94	.	116	24.422 53	234	42.570 55	1.231 20
.	13	910	3.444	.	108	145	.	143	8.861 81	254	18.624 49	554 50
.	299	923	4.187	.	162	132	7	327	29.276 62	37	2.735 17	974 .
.	78	1.391	7.591	.	68	150	5	400	19.126 66	145	24.677 12	1.558 .
.	26	1.521	7.227	.	200	246	5	580	49.672 26	144	19.135 .	1.620 .
.	780	2.432	32.242	.	147	391	15	822	40.696 83	620	70.447 46	4.705 .
.	468	3.770	21.430	.	174	305	34	1.087	75.027 62	355	36.592 28	3.438 .
.	.	988	6.312	.	138	190	3	321	21.392 88	94	7.674 66	945 .
.	819	1.001	8.568	.	124	137	4	475	23.399 27	201	31.076 93	1.860 .
.	195	3.887	20.545	.	412	626	3	1.134	90.079 33	300	30.095 22	3.599 .
.	7.631	7.644	85.812	.	895	1.199	17	2.511	438.950 78	1.670	230.551 56	13.309 50
.	13	624	4.312	.	45	29	2	195	26.458 67	28	2.122 92	989 .
104	.	2.197	14.023	.	111	62	.	168	6.302 31	13	369 22	636 .
143	.	221	7.195	.	36	31	3	203	10.905 04	37	2.743 19	896 .
.	390	702	5.446	.	100	122	20	192	16.125 .	211	13.110 99	1.044 .
.	2.275	2.314	24.185	.	215	380	34	904	77.906 76	286	15.057 18	4.218 .
260	6.227	17.121	138.615	.	1.209	2.837	146	1.891	234.149 07	3.239	219.138 26	10.580 .

NUMERO D'ORDINE	UFIZI	CLASSE	PROVINCIA	LETTERE				CARTOLINE		PIEGHI DI CARTE MANO- SCRITTE	CAMPIONI
				FRANCATE	NON FRANCATE	RACCO- MANDATE	ASSI- CURATE	SEMPLICI	DOPIE		
1	2	3	4	5	6	7	8	9	10	11	12
2393	Pieve di Cento	2	Ferrara	7,644	65	437	2	2,483	208	715	231
2394	Pieve di Soligo	2	Treviso	20,267	1,300	1,310	"	6,825	767	1,313	"
2395	Pieve di Sori	2	Genova	2,964	52	116	"	299	26	91	"
2396	Pieve di Teco	2	Porto Maurizio	18,226	910	1,310	"	8,041	806	767	351
2397	Pievepelago	2	Modena	17,381	455	573	"	988	221	728	13
2398	Pieve Portomercato	2	Pavia	4,368	"	166	"	1,378	247	1,131	"
2399	Pieve San Giacomo	2	Cremona	4,329	65	410	"	1,404	364	442	39
2400	Pieve Santo Stefano	2	Arezzo	10,049	247	838	"	2,067	325	390	13
2401	Pieve Torina	2	Macerata	7,592	268	256	"	1,053	299	455	"
2402	Piglio	2	Roma	7,202	715	403	"	1,625	806	650	"
2403	Pigna	2	Porto Maurizio	4,979	52	324	"	1,950	260	91	"
2404	Pignataro Maggiore	2	Caserta	6,293	780	1,289	"	5,226	923	494	182
2405	Pignola	2	Potenza	5,070	286	644	"	1,053	546	13	"
2406	Pinasca	2	Torino	7,046	26	93	"	585	195	780	"
2407	Pinerolo	1	Torino	316,771	11,856	7,209	102	75,062	9,243	28,418	29,367
2408	Piobbico	2	Pesaro e Urbino	3,302	52	345	"	416	221	533	"
2409	Piobesi Torinese	2	Torino	3,016	13	212	"	1,261	273	247	"
2410	Piombino	2	Pisa	33,358	5,434	3,092	"	5,421	2,808	2,743	1,638
2411	Pioraco	2	Macerata	9,906	325	419	"	1,261	741	104	611
2412	Piosasco	2	Torino	11,895	169	536	"	2,587	234	390	13
2413	Piave di Sacco	2	Padova	25,298	247	2,231	"	6,331	1,391	1,586	231
2414	Piperuo	2	Roma	19,529	637	2,038	"	5,161	2,106	3,042	299
2415	Piralno	2	Messina	2,132	260	286	"	208	39	130	211

STAMPE		CORRISPON- DENZE UFFICIALI IN ESENZIONE DI TASSA	TOTALE GENERALE DEGLI OGGETTI DI CORRISPON- DENZA	VALORE DICHIARATO DELLE LETTERE ASSICURATE	PACCHI			VAGLIA EMESSI		VAGLIA PAGATI		RENDITA
PERIODICHE	NON PERIODICHE				IMPOSTATI	DISTRIBUITI IN UFFIZIO	A DOMI- CILIO	NUMERO	VALORE	NUMERO	VALORE	
13	14	15	16	17	18	19	20	21	22	23	24	25
130	286	1,625	13,829	1,500	213	158	3	453	22,885 39	210	11,271 06	2,232
"	2,522	3,289	37,593	"	351	567	23	1,092	114,341 45	883	52,876 72	5,913
13	13	312	3,886	"	6	22	3	85	4,887 05	60	8,096 51	1,932
1,170	1,667	7,449	43,697	"	190	810	63	1,511	166,636 90	1,111	80,502 65	6,738
"	156	3,263	23,778	"	341	455	"	773	66,689 20	1,033	84,005 34	3,606
52	1,885	429	9,656	"	32	59	"	204	9,290 95	152	23,538 58	1,844
559	689	481	8,812	"	73	171	21	251	12,382 27	68	6,565 06	1,337 25
"	"	2,821	16,750	"	380	629	2	1,911	77,051 93	579	68,507 71	3,106
13	130	1,846	11,852	"	250	265	"	467	35,151 02	524	26,148 77	2,148
"	"	1,196	12,597	"	65	129	"	252	21,383 45	119	7,054 44	952
130	39	1,807	9,432	"	8	28	16	412	15,562 21	700	30,597 68	2,085
"	195	2,730	18,112	"	300	218	22	741	31,524 30	379	14,803 67	2,452
"	208	936	8,756	"	156	218	4	417	27,430 14	187	32,408 14	1,340
"	143	663	9,531	"	12	30	3	207	6,391 93	676	35,742 93	1,135
131,303	108,927	236,223	957,481	37,560	2,542	4,964	276	5,253	796,114 98	6,402	388,850 29	43,702
"	806	2,236	7,911	"	71	66	"	327	21,750 87	128	4,819 42	1,098
"	"	572	5,594	"	13	36	"	169	7,311 23	55	3,068 07	792
1,316	3,107	9,698	71,615	"	825	1,440	"	2,522	380,444 72	1,507	84,402 05	10,035 50
"	"	1,521	14,888	"	393	209	"	479	38,817 04	276	12,809 11	1,768 50
6,084	"	1,339	93,247	"	117	126	12	489	30,755 27	509	30,230 82	3,646
1,417	3,757	3,341	45,833	"	414	719	53	2,132	403,523 52	942	95,997 10	8,992
"	1,911	7,826	42,549	"	495	1,044	68	1,883	390,450 99	687	97,651 21	6,784 50
"	546	286	4,098	"	90	95	"	121	10,234 71	36	3,252 16	756

1	NUMERO D'ORDINE	2	3	4	LETTERE				CARTOLINE		PIEGHI		12
					5	6	7	8	9	10	DI CARTE MANO- SCRITTE	CAMPIONI	
	UFFIZI		CLASSE	PROVINCIA	FRANCATE	NON FRANCATE	RACCO- MANDATE	ASSI- CURATE	SEMPLICI	DOPPIE			
2416	Pisa	D	Pisa		539,965	16,497	42,979	79	211,783	18,421	11,414	5,990	
2417	Piscina	2	Torino		17,043	130	364	*	1,908	403	273	65	
2418	Pisciotta	2	Saleruo		14,430	5,447	2,042	*	1,846	780	546	39	
2419	Pisogne	2	Brescia		13,780	65	774	*	3,081	156	949	39	
2420	Pisteccl	2	Polenza		11,323	39	1,874	*	3,185	1,173	650	351	
2421	Pistoia	1	Firenze		550,888	2,314	13,788	28	77,397	2,899	2,236	1,976	
2422	Pitigliano	2	Grosseto		14,937	143	1,839	*	4,810	307	2,275	290	
2423	Piverone	2	Torino		6,942	13	422	*	2,288	468	260	13	
2424	Pizzighettone	2	Cremona		29,627	715	1,246	*	5,902	1,079	2,964	2,834	
2425	Pizzo	2	Catanzaro		26,091	793	3,408	*	5,303	1,500	1,040	1,308	
2426	Pizzoli	2	Aquila		7,683	507	333	*	1,404	468	403	13	
2427	Pionche	2	Sissani		8,112	416	460	*	1,118	494	1,937	*	
2428	Pop.	2	Roma		3,172	117	411	*	1,105	200	221	39	
2429	Poggiarado	2	Lecce		11,271	1,196	1,246	*	3,393	2,138	806	169	
2430	Poggibonsi	2	Sienna		47,605	611	2,529	*	23,543	1,157	1,742	637	
2431	Poggio Imperiale	2	Foggia		12,662	312	415	96	4,095	1,911	247	637	
2432	Poggiomarino	2	Napoli		1,404	13	443	*	481	156	754	39	
2433	Poggio Mirieto	2	Perugia		49,517	2,353	2,633	*	7,735	2,067	3,263	1,248	
2434	Poggio Molano	2	Perugia		2,873	26	496	*	741	143	507	13	
2435	Poggioreale	2	Trapani		5,746	1,885	542	*	902	325	308	*	
2436	Poggio Renatico	2	Ferrara		19,474	260	1,256	1	7,241	1,274	5,915	871	
2437	Poggio Rusco	2	Mantova		20,150	182	1,297	*	3,438	507	1,357	429	
2438	Poggio San Marcello	2	Ancona		1,287	39	184	*	364	65	104	13	

STAMPE		CORRISPON- DENZE UFFICIALI IN ESENZIONE DI TASSA	TOTALE GENERALE DEGLI OGGETTI DI CORRISPON- DENZA	VALORE DICHIARATO DELLE LETTERE ASSICURATE	PACCHI DISTRIBUITI IN UFFIZIO	IMPOSTATI	A DOMI- CILIO	VAGLIA EMESSI		VAGLIA PAGATI		RENDITA
PERIODICHE	NON PERIODICHE							NUMERO	VALORE	NUMERO	VALORE	
13	14	15	16	17	18	19	20	21	22	23	24	25
210,574	131,196	151,931	1,340,819	60,176 65	12,565	21,388	5,745	12,292	1,787,922 26	22,693	1,949,053 05	157,538 42
273	2,444	260	23,223	.	59	83	.	210	17,020 55	130	6,723 57	2,115 .
.	572	10,491	36,193	.	229	152	47	1,285	144,850 04	1,167	105,957 33	3,789 .
65	2,392	3,874	25,175	.	411	323	8	773	54,000 02	412	38,929 63	3,685 .
.	.	11,227	29,822	.	504	801	11	1,769	142,752 88	469	41,295 46	5,335 .
75,855	77,194	47,398	852,173	18,380 40	8,104	7,239	1,062	6,796	1,676,479 59	12,067	1,080,820 26	68,360 .
.	2,392	5,629	32,831	.	441	938	.	1,875	215,532 66	684	105,619 .	5,645 .
.	1,287	884	12,577	.	139	199	11	252	11,474 03	316	35,625 38	1,879 .
.	1,612	7,865	53,844	.	279	595	3	900	182,876 44	653	39,496 61	4,315 .
2,431	5,330	14,742	62,206	.	1,185	1,483	25	2,283	484,338 45	1,058	115,474 51	8,400 .
.	104	4,459	15,574	.	187	330	13	469	24,585 68	1,112	63,524 12	2,066 .
459	.	4,732	17,728	.	253	140	.	462	21,497 75	141	12,676 97	1,788 40
338	143	1,014	6,820	.	98	133	.	214	9,089 20	125	10,120 06	1,099 .
624	143	2,457	23,463	.	255	403	90	756	49,217 78	274	19,165 53	2,340 .
.	15,587	10,985	104,396	.	3,058	1,933	2	1,654	155,768 53	2,945	226,508 23	11,925 .
.	1,859	2,418	24,652	28,723 38	100	136	.	729	35,439 74	116	11,773 09	1,493 .
.	221	572	4,083	.	52	41	.	241	12,142 26	48	3,469 03	856 .
.	16,848	15,197	100,861	.	576	1,718	115	2,675	371,703 29	977	89,569 01	11,235 .
.	78	1,469	6,346	.	86	120	.	437	115,920 90	70	10,319 54	1,104 .
.	299	1,599	11,956	.	87	110	.	807	85,397 65	276	56,284 28	1,390 .
2,379	7,995	5,057	51,723	152 18	248	319	18	772	81,533 40	189	9,459 87	3,259 .
.	1,196	3,900	33,056	.	165	226	45	1,142	108,260 53	459	48,676 84	3,994 .
.	39	845	2,940	.	32	45	3	132	3,434 69	87	2,719 39	430 50

1	NUMERO D'ORDINE	2	UFFIZI	3	CLASSE	4	PROVINCIA	LETTERE				CARTOLINE		PIEGHI	12
								5	6	7	8	9	10	DI CARTE MANO- SCRITTE	
								FRANCATE	NON FRANCATE	RACCO- MANDATE	ASSI- CURATE	SEMPLICI	DOPPIE		
2439	Potriano	2	Torino	2	Torino	19,968	65	898		3,575	715	1,365	656		
2440	Polesella	2	Rovigo	2	Rovigo	11,973	208	1,532		5,902	351	546	286		
2441	Polesine Parmense	2	Parma	2	Parma	897	*	51		403	78	260			
2442	Pollignano a Mare	2	Bari	2	Bari	7,514	273	662		2,704	325	78	91		
2443	Pollinara	2	Reggio di Calabria	2	Reggio di Calabria	8,073	630	1,953		2,940	871	702	200		
2444	Pollizzi Ticinesi (*)	2	Palermo	2	Palermo	7,007	611	1,011		1,521	1,183	1,911	26		
2445	Pollia	2	Selerno	2	Selerno	14,118	4,802	2,444		4,316	988	637	63		
2446	Pollenza	2	Macerata	2	Macerata	5,531	30	132		1,768	364	416	26		
2447	Pollina	2	Salerno	2	Salerno	7,137	1,430	900		1,401	884	884			
2448	Pollina	2	Palermo	2	Palermo	2,808	13	208		655	200	338			
2449	Pollone	2	Novara	2	Novara	17,592	26	929		6,630	871	786	1,573		
2450	Pollutri	2	Chieti	2	Chieti	4,407	30	644		1,638	655	26	63		
2451	Polonghera	2	Cuneo	2	Cuneo	3,354	26	373		1,378	456	228	13		
2452	Polpenazze	2	Brescia	2	Brescia	2,509	*	417		884	312	611	*		
2453	Pomarance	2	Pisa	2	Pisa	16,822	78	1,433	1	3,633	897	1,897	63		
2454	Pomilio	2	Polenza	2	Polenza	3,065	312	466		1,183	494	559	*		
2455	Pomigliano d'Arco	2	Napoli	2	Napoli	3,419	208	1,353		3,406	741	559	200		
2456	Pomplano (**)	2	Brescia	2	Brescia	585	13	20		408	104	221	*		
2457	Pompance	2	Manova	2	Manova	3,887	26	436		1,301	130	156	*		
2458	Ponnacco	2	Pisa	2	Pisa	3,900	104	452		1,347	247	377	63		
2459	Pontassieve	2	Firenze	2	Firenze	49,361	1,287	2,128		16,744	1,599	200	163		
2460	Pont Canavese	2	Torino	2	Torino	21,580	6,318	1,633		4,402	845	2,223	251		
2461	Ponte a Moriano	2	Lucca	2	Lucca	25,519	1,630	1,659		2,107	104	312	715		

(*) Dal 1° agosto 1883. — (**) Dal 1° novembre 1883.

STAMPE		CORRISPON- DENZE UFFICIALI IN ESENZIONE DI TASSA	TOTALE GENERALE DEGLI OGGETTI DI CORRISPON- DENZA	VALORE DICHIARATO DELLE LETTERE ASSICURATE	PACCHI			VAGLIA EMESSI		VAGLIA PAGATI		RENDITA	
PERIODICHE	NON PERIODICHE				IMPOSTATI	DISTRIBUITI		NUMERO	VALORE	NUMERO	VALORE		
13	14	15	16	17	18	IN UFFIZIO	A DOMI- CILIO					20	21
1,053	2,145	4,134	34,594	.	226	288	33	607	36,091 73	351	31,277 .	5,012 .	
156	1,547	5,577	28,078	.	306	382	24	1,239	404,130 84	281	28,305 76	4,551 10	
39	156	286	2,170	.	14	10	2	57	1,962 87	8	404 80	291 .	
143	.	1,599	13,389	.	328	337	4	652	47,918 65	311	15,558 11	2,713 .	
299	403	7,722	23,273	.	591	806	12	1,120	115,323 64	382	33,634 15	4,199 .	
.	.	2,691	15,961	.	529	675	3	1,358	186,635 97	253	26,729 06	3,788 .	
559	1,339	8,190	37,518	.	468	844	52	2,179	215,735 41	810	163,433 68	6,059 50	
.	1,066	325	9,687	.	186	656	3	558	41,028 63	314	21,699 71	2,131 .	
.	1,209	5,798	19,333	.	377	301	22	873	70,017 89	466	54,890 01	2,617 .	
.	169	1,157	5,408	.	147	93	.	489	57,161 16	80	6,773 71	1,059 .	
39	1,924	3,666	34,075	.	2,821	864	49	492	37,635 14	277	40,473 77	5,362 .	
.	806	676	8,756	.	220	396	2	906	63,755 59	87	7,818 .	2,004 .	
.	5,840	339	12,008	.	18	38	8	283	19,362 94	131	9,429 20	1,274 .	
.	455	364	5,552	.	37	59	.	193	6,790 93	49	10,841 75	1,911 .	
26	286	3,380	28,318	300	67	803	18	1,918	193,630 56	568	68,626 02	6,448 .	
286	455	2,041	9,761	.	221	271	9	475	23,399 27	301	31,076 93	1,840 .	
364	949	2,197	13,456	.	286	132	.	654	66,270 76	522	40,842 93	2,644 .	
.	.	325	1,736	61	3,428 83	.	.	260 .	
.	65	1,222	7,313	.	84	155	4	417	23,015 42	151	13,624 27	1,160 .	
13	416	1,586	8,707	.	102	108	.	370	20,182 70	181	17,225 51	1,671 .	
1,755	2,860	16,523	92,660	.	374	704	73	1,505	233,199 15	980	101,028 89	8,091 .	
.	1,274	3,159	41,385	.	226	416	84	1,327	86,618 77	3,482	225,275 16	6,717 .	
1,547	208	2,093	35,354	.	285	465	45	552	33,354 21	348	22,988 58	4,626 .	

1	NUMERO D'ORDINE	2	UFFIZI	3	CLASSE	4	PROVINCIA	LETTERE								CARPOLINE		PIEGHI	12
								5	6	7	8	9	10	11	FRANCATE	NON FRANCATE	RACCO- MANDATE	ASSI- CURATE	
2462	Ponte <i>bba</i>	1	Udine	11,986	1,200	7,991	-	6,058	273	299	65								
2463	Pontecagnano (Montecorvino Figlioso)	2	Salerno	5,408	806	616	-	2,782	806	26	208								
2464	Pontecorvo	2	Caserta	8,112	260	1,919	-	2,093	1,066	442	101								
2465	Pontecorone	2	Alessandria	8,830	39	654	-	2,925	429	416	364								
2466	Pontedassio	2	Porto Maurizio	8,323	65	253	-	2,210	156	481	217								
2467	Pontedecimo	2	Genova	51,402	754	2,406	-	19,032	4,030	2,418	4,056								
2468	Ponte dell'Olio	2	Piacenza	21,541	-	492	-	1,950	676	1,235	26								
2469	Pontedera	2	Pisa	67,171	1,469	5,547	-	30,043	832	3,861	4,291								
2470	Ponte di Brenta	2	Padova	14,859	130	598	-	3,809	1,235	338	117								
2471	Ponte di Legno	2	Brescia	14,001	65	489	-	2,236	351	455	39								
2472	Ponte di Piave	2	Treviso	9,412	611	697	-	2,743	858	1,703	233								
2473	Pontegrande (Bannio)	2	Novara	52,598	143	534	-	2,262	312	1,309	217								
2474	Ponte in Valletina	2	Sondrio	11,739	143	876	-	2,899	728	403	117								
2475	Pontelagoscuro	2	Ferrara	18,531	65	1,244	-	6,656	728	104	231								
2476	Pontelandolfo	2	Benevento	5,291	611	1,657	-	975	195	91	-								
2477	Ponte nell'Alpi	2	Belluno	4,657	3,432	238	-	1,625	1,640	481	101								
2478	Pontenure	2	Piacenza	5,070	130	340	-	1,534	403	325	130								
2479	Ponte San Pietro	2	Bergamo	25,116	221	1,715	-	7,189	1,274	195	789								
2480	Pontestura	2	Alessandria	10,400	130	480	-	2,080	390	2,379	91								
2481	Ponte Trema (Lavena)	2	Como	13,013	117	764	-	2,431	156	442	-								
2482	Pontevico	2	Brescia	14,534	117	1,155	-	6,513	1,482	1,053	585								
2483	Pontl	2	Alessandria	6,188	13	211	-	1,976	351	1,105	156								
2484	Pontina (o Pontida)	2	Bergamo	5,954	52	192	-	2,288	143	52	26								

STAMPE		CORRISPON- DENZE UFFICIALI IN ESENZIONE DI TASSA	TOTALE GENERALE DEGLI OGGETTI DI CORRISPON- DENZA	VALORE DICHIARATO DELLE LETTERE ASSICURATE	PACCHI IMPOSTATI	DISTRIBUITI		VAGLIA EMESSI		VAGLIA PAGATI		RENDITA
PERIODICHE	NON PERIODICHE					IN UFFIZIO	A DOMI- CILIO	NUMERO	VALORE	NUMERO	VALORE	
13	14	15	16	17	18	19	20	21	22	23	24	25
78	611	10,101	38,671	.	250	167	8	955	50,865 06	235	17,105 76	3,698 75
91	52	1,339	12,131	.	161	150	12	547	33,266 05	197	12,829 05	2,938 .
39	390	5,525	19,950	.	538	936	1	2,157	341,115 75	761	129,093 76	6,170 50
.	663	221	11,541	.	139	176	11	122	39,171 56	169	11,784 45	2,756 .
.	351	168	12,564	.	65	114	5	355	13,698 92	303	17,416 26	2,036 .
3,250	1,053	8,359	96,850	.	297	687	11	1,796	277,660 59	1,240	115,088 26	12,071 .
2,262	.	4,316	32,497	.	345	267	5	557	25,828 18	794	41,941 83	3,013 .
2,340	1,768	11,027	131,349	.	1,210	1,996	18	1,896	159,351 93	2,120	355,379 35	20,085 .
.	2,990	1,183	25,259	.	169	124	26	514	35,510 28	148	11,146 75	3,169 .
.	.	3,991	21,627	.	100	195	.	372	23,256 75	675	63,645 31	2,462 .
728	1,391	1,703	20,080	.	92	156	24	453	26,681 68	173	9,009 89	2,644 .
2,366	234	2,886	62,791	.	195	612	31	320	19,724 82	569	46,727 64	3,215 20
26	1,742	3,829	20,502	.	230	646	10	950	59,353 01	399	36,282 15	3,768 .
2,912	.	2,223	32,717	.	808	396	23	481	38,746 62	547	61,397 98	534 50
91	5,417	2,431	16,189	.	235	330	1	706	143,143 91	240	16,586 29	3,185 50
.	.	1,495	13,082	.	73	55	15	235	13,473 24	495	36,124 50	1,110 .
.	741	3,380	12,053	.	85	101	8	254	10,929 82	121	4,399 14	1,584 .
.	637	10,803	47,930	.	300	400	24	1,195	44,308 82	601	34,163 94	6,468 .
.	676	2,327	18,953	.	74	196	13	494	32,051 44	260	16,859 92	2,210 .
.	806	3,575	21,304	.	269	323	4	380	26,938 61	458	43,585 69	3,597 .
1,339	936	3,562	31,276	.	262	253	1	1,019	66,608 09	308	17,538 95	4,032 .
195	.	117	10,312	.	26	32	4	258	11,800 09	287	16,132 87	1,122 .
13	52	1,911	10,683	.	40	73	11	206	6,500 59	129	12,654 13	1,373 .

1	NUMERO D'ORDINE	2	UFFIZI	3	CLASSE	4	PROVINCIA	LETTERE				CARTOLINE		11	PIEGHI DI CARTE MANO- SCRITTE	12	CAMPIONI
								5	FRANCATE	6	NON FRANCATE	7	RACCO- MANDATE				
2485	Pontremoli.....	2	Massa e Carrara .	49,231	2,405	3,918	*	9,750	1,170	2,236	26						
2486	Pont Saint-Martin	2	Torino	24,189	143	788	*	3,094	624	910	130						
2487	Ponza.....	2	Caserta	7,111	3,042	747	*	1,079	583	572	184						
2488	Ponzone.....	2	Alessandria	6,539	26	281	*	819	143	195	*						
2489	Popoli.....	2	Aquila	11,661	1,339	1,908	*	4,563	3,315	1,924	1,217						
2490	Poppi.....	2	Arezzo	10,114	78	1,180	*	2,834	663	390	65						
2491	Pordenone.....	1	Udine	131,625	10,218	11,063	26	41,314	923	3,965	1,122						
2492	Portezza.....	2	Como	18,954	1,001	1,023	*	4,308	1,001	780	182						
2493	Portofcomaro.....	2	Alessandria	14,183	13	455	*	2,652	1,483	1,157	361						
2494	Porto.....	2	Torino	5,109	211	237	*	858	208	117	39						
2495	Portofel.....	1	Napoli	93,301	2,886	4,015	12	17,325	3,848	6,175	14,300						
2496	Portico di Romagna (*).	2	Firenze	6,656	65	396	*	767	208	455	*						
2497	Portocannone.....	2	Campobasso	3,315	117	377	*	1,170	507	130	29						
2498	Porto Civitanova.....	2	Macerata	25,905	637	1,305	*	6,357	832	325	1,311						
2499	Porto Empedocle (Già Molo).	2	Trigenti	43,511	1,963	5,835	*	8,229	1,300	299	105						
2500	Portoferraio.....	1	Livorno	43,251	3,848	4,576	12	8,996	1,781	936	286						
2501	Portofino.....	2	Genova	4,238	156	433	*	728	143	208	*						
2502	Portogruaro.....	2	Venezia	32,396	1,495	3,994	*	9,867	1,547	3,029	1,326						
2503	Porto Longone.....	2	Livorno	16,952	8,424	1,358	*	4,888	1,742	3,263	26						
2504	Portomaggiore.....	2	Ferrara	19,500	806	1,132	*	6,422	2,860	5,421	2,817						
2505	Porto Maurizio.....	0	Porto Maurizio . . .	146,380	6,890	14,552	18	34,580	7,319	5,412	8,872						
2506	Porto Recanati.....	2	Macerata	16,120	1,274	4,071	*	6,963	754	1,378	508						
2507	Porto San Giorgio.....	2	Ascoli Piceno . . .	16,159	143	1,137	*	9,789	819	390	286						

(*) Dal 1° luglio 1883.

STAMPE		CORRISPON- DENZE UFFICIALI IN ESENZIONE DI TASSA	TOTALE GENERALE DEGLI OGGETTI DI CORRISPON- DENZA	VALORE DICHIARATO DELLE LETTERE ASSICURATE	PACCHI			VAGLIA EMESSI		VAGLIA PAGATI		RENDITA
PERIODICHE	NON PERIODICHE				IMPOSTATI	DISTRIBUITI		NUMERO	VALORE	NUMERO	VALORE	
13	14	15	16	17	18	19	20	21	22	23	24	25
3,128	9,594	20,697	102,437	.	1,068	2,593	101	3,072	310,607 41	2,869	308,148 29	14,008 .
.	1,365	2,938	34,181	.	196	414	15	1,230	94,638 64	858	81,386 28	5,127 30
286	234	6,812	20,598	.	159	497	3	782	114,588 68	683	59,128 30	2,350 .
325	104	1,885	10,317	.	68	197	27	378	20,884 83	468	24,073 46	1,987 .
845	3,952	3,042	34,096	.	763	1,200	.	1,922	180,124 41	744	73,395 .	6,699 .
2,535	1,079	5,889	24,827	.	173	355	9	1,780	311,469 11	985	188,546 14	5,328 .
5,967	15,106	25,613	247,042	10,755 14	1,630	3,368	124	4,243	662,499 .	5,379	320,169 99	40,745 .
403	.	6,721	34,433	.	566	669	.	819	45,023 41	907	71,618 41	5,177 05
13	11,336	1,911	33,267	.	170	106	10	473	25,676 34	403	49,422 62	2,311 .
208	.	351	7,689	.	36	15	2	171	6,770 43	147	9,708 32	789 30
43,836	3,302	11,180	200,180	11,152 .	2,248	2,327	758	1,964	117,957 19	3,236	235,922 94	17,795 .
130	390	1,482	10,549	.	73	87	13	276	14,573 31	113	6,363 49	1,017 .
.	.	52	5,707	.	60	142	1	640	43,109 26	56	3,219 80	1,489 .
.	1,001	6,331	41,396	.	348	630	12	1,157	314,763 64	762	103,595 42	7,069 .
39	588	15,002	77,169	.	1,340	2,405	7	3,892	462,967 20	1,789	208,531 08	18,227 .
10,517	1,092	18,564	94,158	16,136 .	2,287	4,072	8	3,389	652,667 59	2,289	193,652 41	16,310 .
.	52	1,755	7,733	.	37	96	3	192	10,110 31	154	20,197 36	1,375 .
.	11,102	12,805	77,561	.	671	1,540	16	2,737	455,562 66	1,432	115,827 55	13,752 .
1,898	260	7,306	46,112	.	589	1,204	.	1,180	139,144 77	1,813	57,015 04	4,577 50
.	2,184	16,224	57,396	.	260	455	13	1,279	43,427 42	372	25,671 20	4,134 50
118,819	127,479	77,636	547,957	14,740 .	2,175	3,113	612	3,051	582,263 47	4,300	575,371 96	34,986 83
.	546	3,991	32,635	.	253	453	15	869	58,257 15	1,816	269,491 70	6,074 60
.	1,690	2,483	32,896	.	587	945	21	1,531	516,640 21	948	100,741 46	7,762 50

1 NUMERO D'ORDINE	2 UFIZI	3 CLASSE	4 PROVINCIA	5 LETTERE				6 CARTOLINE		7 PIEGHI DI CARTE MANO- SCRITTE	8 CAMPIONI
				5 FRANCATE	6 NON FRANCATE	7 RACCO- MANDATE	8 ABBI- CURATE	9 SEMPLICI	10 DOPPIE		
2508	Porto Sant'Elpidio	2	Ascoli Piceno . .	5,005	39	384	"	1,261	507	"	13
2509	Porto Santo Stefano (Monte Argentario).	2	Grosseto	23,738	552	1,971	"	6,110	806	1,443	923
2510	Portoferrato	2	Sassari	28,158	234	1,792	"	2,535	221	975	39
2511	Porto Valtravaglia	2	Como	26,481	221	1,007	"	6,305	1,235	1,274	234
2512	Positano	2	Salerno	7,488	1,963	341	"	1,430	845	611	"
2513	Posta	2	Aquila	6,175	1,378	231	"	455	130	104	"
2514	Postiglione	2	Salerno	3,861	260	887	"	1,105	481	130	13
2515	Potenza	2	Potenza	137,072	7,566	35,323	8	24,934	4,901	4,550	2,496
2516	Potenza Picena	2	Macerata	4,849	936	985	"	1,326	455	1,235	65
2517	Poviglio	2	Reggio nell'Emilia	7,242	39	379	"	650	78	780	"
2518	Pozzaglia	2	Perugia	1,898	195	102	"	624	247	351	"
2519	Pozzallo	2	Siracusa	16,068	351	1,321	3	3,289	650	806	88
2520	Pozzolengo	2	Brescia	3,783	26	512	"	1,651	234	338	"
2521	Pozzolo Formigaro	2	Alessandria	16,146	2,093	580	"	14,794	1,911	546	364
2522	Pozzomaggiore	2	Sassari	6,318	91	524	"	325	117	1,235	"
2523	Pozzuoli	2	Napoli	56,108	8,684	3,347	"	11,284	4,550	4,875	1,378
2524	Pra	2	Genova	14,248	650	715	"	5,746	1,261	1,183	630
2525	Pracchia (Pistoia)	2	Firenze	6,162	208	152	"	1,638	494	442	468
2526	Pralboino	2	Brescia	5,603	91	402	"	1,820	377	1,235	"
2527	Prata Sannita (*)	2	Caserta	650	234	49	"	156	91	143	39
2528	Prato in Toscana	1	Firenze	111,540	4,446	8,367	80	33,956	1,833	1,365	9,841
2529	Pratola Peligna	2	Aquila	8,996	585	1,127	"	2,067	1,274	624	"
2530	Pratola Serra	2	Avellino	7,163	286	781	"	1,404	663	221	"

(*) Dal 1° novembre 1883.

STAMPE		CORRISPON- DENZE UFFICIALI IN ESENZIONE DI TASSA	TOTALE GENERALE DEGLI OGGETTI DI CORRISPON- DENZA	VALORE DICHIARATO DELLE LETTERE ASSICURATE	PACCHI			VAGLIA EMESSI		VAGLIA PAGATI		RENDITA
PERIODICHE	NON PERIODICHE				IMPOSTATI	DISTRIBUITI		NUMERO	VALORE	NUMERO	VALORE	
13	14	15	16	17	18	19	20	21	22	23	24	25
	1,391	1,300	9,900	,	101	163	,	178	11,094 48	79	4,507 35	1,443 ,
1,911	325	4,797	42,579	,	655	1,204	18	2,755	509,282 93	1,361	181,886 78	8,240 ,
	26	3,939	37,919	,	600	1,099	19	1,397	139,987 87	618	78,052 63	5,985 80
	2,327	2,236	41,320	,	230	363	69	729	38,439 67	513	47,581 96	4,393 ,
156	546	3,276	16,106	,	264	345	9	328	12,672 48	514	30,630 89	1,819 50
		1,144	9,617	,	78	92	,	204	9,663 66	288	20,267 88	869 ,
	897	5,395	13,029	,	150	253	,	590	48,531 53	288	27,044 21	1,930 ,
74,139	14,183	95,212	400,384	6,517 56	6,621	15,072	132	6,881	1,976,662 90	23,534	3,811,501 75	23,938 65
	1,365	1,170	12,386	,	314	482	,	992	73,147 28	736	90,977 34	3,829 90
	390	1,300	10,858	,	72	91	,	330	18,993 94	476	23,056 25	1,472 ,
		299	3,716	,	16	33	,	196	20,843 06	25	4,234 52	442 50
	1,001	6,097	30,444	2,900 ,	346	612	1	939	97,462 86	321	37,531 29	5,090 ,
39	78	559	7,220	,	93	100	1	286	17,106 ,	106	8,503 70	1,340 ,
	3,904	1,846	42,184	,	103	128	11	333	21,309 84	175	10,029 49	2,577 50
		2,496	11,106	,	170	298	,	952	46,841 89	159	6,804 68	2,286 90
7,410	2,912	40,339	140,887	,	1,095	1,648	150	1,428	75,606 36	4,053	170,294 71	10,013 ,
663	624	1,209	26,949	,	486	229	14	494	41,082 35	291	20,054 44	6,683 ,
	702	884	11,150	,	48	270	2	134	5,435 84	113	9,051 47	1,004 ,
	390	1,547	11,465	,	60	120	,	407	20,847 78	86	3,890 40	1,440 ,
	91	247	1,700	,	9	12	1	74	7,538 12	11	1,391 32	188 ,
20,306	9,633	11,531	212,898	104,714 74	5,475	3,493	187	3,694	314,009 97	4,086	420,984 18	39,055 ,
	858	4,862	20,393	,	475	487	,	1,185	86,645 02	468	42,386 40	4,026 20
13	819	3,055	14,405	,	352	286	53	712	44,280 87	180	39,584 03	2,483 ,

1 NUMERO D'ORDINE	2 UFIZI	3 CLASSE	4 PROVINCIA	LETTERE				CARTOLINE		11 PIEGHI DI CARTE MANO- SCRITTE	12 CAMPIONI
				5 FRANGATE	6 NON FRANGATE	7 RACCO- MANDATE	8 ASSI- CURATE	9 SEMPLICI	10 DOPPIE		
2531	Pratovecchio.....	2	Arezzo	9,061	117	500	"	2,691	234	572	130
2532	Prazzo	2	Cuneo.	8,671	1,300	429	"	910	364	1,755	"
2533	Precl	2	Perugia	4,290	104	299	"	559	208	390	"
2534	Predappio (*)	2	Forlì	858	13	41	"	156	130	221	"
2535	Predosa	2	Alessandria	8,450	754	440	"	4,628	1,625	1,066	234
2536	Prelà	2	Porto Maurizio	1,898	13	138	"	325	39	78	13
2537	Premiltenore	2	Firenze	7,566	104	332	"	1,521	416	806	182
2538	Premosello	2	Novara	2,457	39	332	"	598	169	78	"
2539	Prè Saint-Didier	2	Torino	3,861	26	133	"	767	234	234	"
2540	Preseglie	2	Brescia	4,264	65	624	"	1,482	377	780	"
2541	Presenzano	2	Caserta	3,952	78	247	"	858	403	1,170	"
2542	Presicce	2	Lecce	6,929	403	521	"	2,275	793	338	"
2543	Priero	2	Cuneo.	3,614	494	211	"	819	299	1,341	338
2544	Primolano (Cismon)	2	Vicenza	9,256	1,287	976	"	2,715	455	351	26
2545	Priocca	2	Cuneo.	3,315	52	256	"	962	182	117	13
2546	Priola	2	Cuneo.	4,992	52	188	"	1,378	234	221	"
2547	Prizzi	2	Palermo.	8,567	13	2,042	"	4,043	1,079	793	325
2548	Procida	2	Napoli.	24,674	2,445	1,704	"	1,599	871	1,430	156
2549	Pula	2	Cagliari.	2,600	65	276	"	324	143	546	"
2550	Pulsano	2	Lecce	2,548	52	460	"	455	169	962	"
2551	Puos d'Alpago	2	Belluno	14,885	6,643	648	"	7,007	494	884	78
2552	Pustiano	2	Como	8,642	208	311	"	4,082	377	624	52
2553	Putignano	2	Bari	8,502	143	1,650	"	3,887	910	481	91

(*) Dal 1° novembre 1883.

STAMPE		CORRISPON- DENZE UFFICIALI IN ESENZIONE DI TASSA	TOTALE GENERALE D EGLI OGGETTI DI CORRISPON- DENZA	VALORE DICHIARATO DELLE LETTERE ASSICURATE	PACCHI			VAGLIA EMESSI		VAGLIA PAGATI		RENDITA
PERIODICHE	NON PERIODICHE				IMPOSTATI	DISTRIBUITI		NUMERO	VALORE	NUMERO	VALORE	
13	14	15	16	17	18	IN EFIZIO	A DOMI- CILIO					21
"	793	845	14,943	"	192	284	3	605	92,121 63	477	123,232 07	2,959 "
"	273	4,342	18,044	"	25	162	35	538	36,018 23	842	96,295 33	2,080 "
"	130	1,248	7,228	"	134	167	"	292	21,425 75	273	22,496 37	1,509 50
39	"	234	1,692	"	10	14	4	42	2,800 15	1	100 "	283 "
"	1,183	1,898	20,278	"	54	81	20	298	16,081 19	101	11,448 11	2,331 40
"	78	741	3,323	"	36	28	3	164	6,409 98	109	4,630 55	570 "
"	572	1,794	13,293	"	115	187	11	425	38,852 57	107	19,003 80	1,136 "
78	78	559	4,388	"	48	70	1	190	14,951 14	122	12,336 85	876 "
"	"	1,508	6,763	"	48	447	"	109	4,522 22	169	15,536 03	742 "
"	117	2,119	9,828	"	81	113	19	401	14,600 14	466	29,711 53	1,920 "
"	962	1,989	9,659	"	35	100	12	198	7,855 07	45	3,244 58	592 "
"	4,745	3,744	19,748	"	150	290	"	567	40,656 36	147	4,197 11	1,608 "
"	"	2,236	9,402	"	40	102	"	193	5,017 13	95	3,028 46	808 "
421	273	2,340	18,100	"	250	190	2	658	31,723 94	963	55,985 46	2,538 "
"	91	247	5,235	"	19	40	1	181	7,029 73	117	11,232 13	830 "
"	"	234	7,299	"	61	80	1	269	12,157 67	133	7,384 37	1,062 "
52	845	6,734	24,493	"	366	591	"	1,452	102,722 87	337	40,777 09	3,780 "
494	1,001	11,037	45,411	"	1,679	925	70	1,200	74,826 09	3,585	323,698 94	8,753 "
13	"	1,404	5,371	"	56	46	1	367	8,399 18	178	5,958 22	776 75
"	897	2,548	8,091	"	137	171	14	481	27,160 19	85	4,508 84	1,317 20
"	1,287	3,380	35,306	"	83	129	20	543	25,842 96	1,473	135,456 36	3,240 "
221	273	936	15,725	"	77	160	77	262	13,059 17	257	22,102 81	2,352 50
"	182	4,199	20,045	"	578	998	5	1,258	105,968 87	320	41,618 14	3,677 50

1 NUMERO D'ORDINE	2 UFIZI	3 CLASSE	4 PROVINCIA	5 LETTERE				6 CARTOLINE		7 PIEGHI DI CARTE MANO- SCRITTE	8 CAMPIONI
				5 FRANCATE	6 NON FRANCATE	7 RACCO- MANDATE	8 ASSI- CULATE	9 SEMPLICI	10 DOPPIE		
2554	Quarona	2	Novara	3,939	13	171	"	1,066	234	130	156
2555	Quarto al Mare	2	Genova	8,528	104	511	"	3,588	286	104	52
2556	Quarto Sant'Elena	2	Cagliari	2,483	455	490	"	338	234	5,040	"
2557	Quero	2	Belluno	12,844	1,222	522	"	2,613	702	416	13
2558	Quingentole	2	Mantova	4,979	91	439	"	858	260	390	104
2559	Quinto al Mare	2	Genova	36,270	377	746	"	7,982	923	637	2,067
2560	Quinzano d'Oglio	2	Brescia	11,453	130	577	"	3,552	637	2,535	507
2561	Quistello	2	Mantova	13,143	169	861	"	1,560	377	442	247
2562	Racalmuto	2	Girgenti	9,971	442	4,443	"	2,379	1,521	767	299
2563	Racconigi	2	Cuneo	38,610	845	2,509	"	12,415	1,885	3,055	845
2564	Raccina	2	Messina	4,992	325	747	"	598	377	169	"
2565	Radda	2	Siena	3,809	52	418	"	806	26	520	"
2566	Raddusa	2	Catania	5,005	208	363	"	1,326	1,469	429	26
2567	Radicena	2	Reggio di Calabria	12,138	1,108	2,303	"	1,777	939	910	799
2568	Radicofani	2	Siena	10,023	650	590	"	2,340	975	949	364
2569	Radicondoli	2	Siena	6,578	26	451	"	1,720	455	897	221
2570	Raffadell	2	Girgenti	4,498	117	1,442	"	715	351	390	65
2571	Ragusa	2	Siracusa	19,396	359	4,234	"	3,874	1,352	1,729	767
2572	Ragusa Inferiore	2	Siracusa	7,241	13	1,005	"	1,079	416	260	117
2573	Rajano	2	Aquila	8,073	247	782	"	2,262	585	611	39
2574	Ramacca	2	Catania	4,940	754	934	"	871	559	1,586	"
2575	Randazzo	2	Catania	15,587	507	1,890	"	1,391	637	598	299
2576	Ranze	2	Porto Maurizio . .	13,723	481	376	"	2,964	962	1,457	273

STAMPE		CORRISPON- DENZE UFFICIALI IN ESENZIONE DI TASSA	TOTALE GENERALE DEGLI OGGETTI DI CORRISPON- DENZA	VALORE DICHIARATO DELLE LETTERE ASSICURATE	PACCHI			VAGLIA EMESSI		VAGLIA PAGATI		RENDITA
PERIODICHE	NON PERIODICHE				IMPOSTATI	DISTRIBUITI		NUMERO	VALORE	NUMERO	VALORE	
13	14	15	16	17	18	19	20	21	22	23	24	25
325	221	481	6,736	,	128	96	,	105	5,743 45	193	14,794 87	976 ,
,	832	936	14,941	,	62	171	29	196	10,902 56	43	3,850 43	2,192 10
,	,	2,626	11,666	,	154	151	31	333	10,875 38	170	8,534 25	1,326 ,
,	663	2,132	21,107	,	148	210	17	514	22,243 65	498	29,328 25	2,580 ,
364	286	1,352	9,123	,	41	66	2	368	25,335 13	96	7,360 82	1,345 ,
2,509	546	1,742	53,799	,	258	247	31	487	38,605 12	244	85,419 03	5,627 ,
,	30,628	3,757	53,776	,	143	169	7	705	40,945 73	228	24,129 94	2,670 ,
91	572	1,004	18,466	,	174	205	,	779	49,717 82	973	69,027 16	3,430 ,
,	676	5,954	26,452	,	664	1,580	5	2,241	318,220 28	356	29,269 54	9,298 50
19,695	11,817	6,058	97,734	,	781	958	125	1,694	125,961 03	1,418	103,542 07	11,311 ,
,	169	3,534	10,911	,	253	288	,	543	28,850 82	218	9,366 63	1,216 ,
78	,	2,392	8,401	,	48	109	1	366	23,775 56	118	7,395 97	995 ,
,	,	1,391	10,217	,	100	122	,	574	52,970 67	76	6,482 83	1,612 50
156	3,614	7,657	31,401	,	874	2,226	121	1,648	128,900 49	492	80,114 78	5,431 ,
1,443	,	7,500	24,834	,	202	267	4	410	35,226 15	218	16,356 83	1,754 ,
598	507	3,467	14,920	,	156	241	3	465	35,349 31	194	10,637 43	1,750 ,
,	182	4,628	12,388	,	197	292	4	1,074	99,222 37	254	23,663 85	2,162 ,
,	3,978	4,641	40,530	,	1,199	2,664	12	2,288	363,106 89	722	115,229 97	9,078 ,
,	13	1,547	11,691	,	488	545	7	1,077	120,615 28	123	14,284 93	3,160 ,
,	832	1,222	14,653	,	230	453	13	737	85,652 40	252	34,015 56	2,714 ,
,	65	2,860	12,569	,	33	167	3	597	58,253 28	304	19,070 22	1,884 ,
,	,	8,216	29,125	,	344	1,208	4	1,492	202,895 02	513	92,465 07	5,288 ,
,	1,560	2,600	24,396	,	49	66	,	269	10,126 41	288	15,436 95	1,161 50

1 NUMERO D'ORDINE	2 UFIZI	3 CLASSE	4 PROVINCIA	5 LETTERE				6 CARTOLINE		7 PIEGHI DI CARTE MANO- SCRITTE	8 CAMPIONI
				5 FRANCATE	6 NON FRANCATE	7 RACCO- MANDATE	8 ASSI- CUBATE	9 SEMPLICI	10 DOPPIE		
2577	Rapallo	2	Genova	23,140	1,495	2,026	"	7,436	754	2,678	287
2578	Rapolano	2	Siena	12,454	130	714	"	5,707	1,170	858	78
2579	Rapolla	2	Potenza	3,107	13	104	"	702	351	65	"
2580	Rassina (Castel Focognano) . .	2	Arezzo	7,735	208	540	"	1,417	585	1,014	13
2581	Ravanusa	2	Girgenti	11,817	403	2,049	"	2,119	1,690	1,066	637
2582	Ravenna	D	Ravenna	296,191	5,278	19,262	80	87,828	6,760	11,132	16,501
2583	Recanati	2	Macerata	31,603	702	2,619	"	12,298	1,560	806	325
2584	Recco	2	Genova	17,004	624	1,496	"	4,017	650	299	104
2585	Reconaro	2	Vicenza	13,702	355	1,656	"	6,292	273	624	26
2586	Redavalle	2	Pavia	5,720	26	378	"	1,261	260	975	"
2587	Redondesco	2	Mantova	5,772	"	630	"	2,314	364	165	"
2588	Refrancore	2	Alessandria	3,562	39	349	"	1,274	286	182	117
2589	Regalbuto	2	Catania	10,946	260	1,670	"	1,852	1,365	429	39
2590	Reggello	2	Firenze	5,889	52	255	"	988	104	377	"
2591	Reggio di Calabria	D	Reggio di Calabria	203,567	16,588	28,706	6	53,287	10,530	4,953	4,979
2592	Reggiolo	2	Reggio nell'Emilia	23,712	793	1,611	"	4,446	2,184	1,716	1,911
2593	Reggio nell'Emilia	D	Reggio nell'Emilia	247,221	6,693	24,371	20	128,739	8,278	5,460	7,501
2594	Reitano (*)	2	Messina	2,379	338	110	"	650	117	468	208
2595	Remedello di Sopra	2	Brescia	2,704	"	421	"	767	26	715	"
2596	Renazzo (Cento)	2	Ferrara	2,166	104	251	"	364	52	55	13
2597	Rende	2	Cosenza	4,953	2,132	478	"	1,469	819	117	78
2598	Resina	2	Napoli	28,912	1,066	2,283	"	12,610	2,535	208	481
2599	Resuttano	2	Palermo	5,148	52	613	"	299	104	26	"

(*) Dal 1° giugno 1883.

STAMPE		CORRISPON- DENZE UFFICIALI IN ESENZIONE DI TASSA	TOTALE GENERALE DEGLI OGGETTI DI CORRISPON- DENZA	VALORE DICHIARATO DELLE LETTERE ASSICURATE	PACCHI			VAGLIA EMESSI		VAGLIA PAGATI		RENDITA
PERIODICHE	NON PERIODICHE				IMPOSTATI	DISTRIBUITI		NUMERO	VALORE	NUMERO	VALORE	
13	14	15	16	17	18	19	20	21	22	23	24	25
1,316	1,950	9,022	51,104	.	593	936	60	1,125	184,552 06	1,047	81,512 20	10,516 .
65	2,041	1,677	24,894	.	281	299	10	609	29,831 22	421	36,430 97	3,306 .
.	195	104	4,641	.	96	177	3	471	28,900 36	102	15,702 02	1,335 .
24	52	2,080	11,528	.	135	186	19	524	35,198 29	481	68,060 03	2,211 25
.	1,339	5,395	26,515	.	338	474	1	1,386	107,359 57	283	33,782 65	3,673 .
264,338	75,920	109,148	892,991	79,386 40	5,096	10,507	1,591	8,228	788,401 57	9,667	708,664 70	67,632 48
.	10,400	10,218	60,531	.	1,235	1,623	48	2,592	202,053 07	1,375	120,671 89	10,378 .
1,391	13	5,876	31,474	.	186	447	1	1,300	230,373 63	588	45,917 94	6,280 .
.	2,457	3,874	29,259	.	135	1,198	118	1,187	121,804 64	754	68,474 48	9,961 .
65	442	689	9,816	.	48	134	.	345	22,789 15	100	12,642 89	1,596 50
364	.	2,613	12,222	.	38	78	6	316	11,627 03	78	7,006 90	1,560 .
156	.	572	6,537	.	68	41	.	208	13,298 75	94	10,221 92	1,072 .
.	286	8,983	25,837	.	329	661	13	1,244	199,244 49	307	40,443 34	4,000 .
.	728	715	9,108	.	94	171	12	525	32,722 46	163	7,566 29	1,787 .
95,576	26,897	163,175	608,263	5,010 .	13,490	15,883	795	13,606	1,919,202 94	16,583	1,772,024 88	68,354 37
.	3,484	2,990	42,847	.	252	343	.	748	76,863 85	778	44,186 01	6,291 .
335,738	97,657	93,612	955,280	27,059 04	6,300	11,087	826	7,542	1,426,069 48	12,780	1,480,426 16	75,718 11
.	.	78	5,348	.	35	34	1	107	2,957 24	15	794 50	344 .
13	13	390	5,049	.	52	35	4	227	9,484 68	54	5,258 38	1,103 .
.	195	481	8,681	.	27	61	.	145	4,600 51	88	4,784 58	700 .
182	104	4,082	14,414	.	119	160	.	360	23,933 74	521	74,604 21	4,224 .
3,726	5,928	2,951	60,700	.	1,400	1,044	300	1,279	65,725 65	1,295	188,440 12	8,665 .
2,028	52	1,638	9,960	.	154	76	6	377	7,248 26	108	2,759 57	990 .

2608	Riccia	2	Campobasso	7.111	234	918	.	1.573	892	741	217
2609	Ricigliano	2	Salerno	15.769	1.963	565	.	815	234	403	101
2610	Ricil.	2	Caltausetta	11.414	481	2.916	.	1.404	871	949	13
2611	Rieti	1	Perugia	103.896	5.408	7.303	95	22.338	3.307	5.902	7.039
2612	Rignano Flaminio	2	Roma	5.889	91	458	.	684	200	923	.
2613	Rignano sull'Arno	2	Firenze	18.239	13	516	.	2.249	260	1.378	.
2614	Rimini	1	Forlì	194.610	5.265	11.640	417	62.808	6.331	5.057	6.851
2615	Riolo	2	Ravenna	4.485	39	409	.	1.586	611	351	65
2616	Riomaggiore	2	Genova	7.722	416	406	.	3.913	806	442	13
2617	Rio Marina	2	Livorno	23.265	2.202	1.332	4	2.900	1.066	884	182
2618	Rio nell'Elba	2	Livorno	6.123	377	746	.	2.302	572	1.131	13
2619	Rionero in Volturno	2	Potenza	17.797	1.300	3.180	.	3.926	1.417	507	52
2620	Rionero Sannitico	2	Campobasso	8.086	2.249	271	.	871	572	1.534	.
2621	Ripabottoni	2	Campobasso	16.432	1.517	1.121	.	2.275	1.183	273	26
2622	Ripescandina	2	Potenza	7.046	408	728	.	2.730	1.027	949	331

1	NUMERO D'ORDINE	2	UFFIZI	3	CLASSE	4	PROVINCIA	5 LETTERE				6 CARTOLINE		7 PIEGHI		8
								5	6	7	8	9	10	11	12	
								FRANCATE	NON FRANCATE	RACCO- MANDATE	ASSI- CURATE	SEMPLICI	DOPPIE	DI CARTE MANO- SCRITTE	CAMPIONI	
2000	Resuttano	2	Caltanissetta	6,847	65	638	*	520	338	403	16					
2001	Revello	2	Cuneo	16,081	650	666	*	2,418	832	1,235	300					
2002	Revere	2	Manitova	15,821	234	2,694	14	5,005	1,261	2,093	520					
2003	Rezzano	2	Brescia	9,412	156	626	*	2,340	300	3,523	78					
2004	Rezzonico	2	Como	14,469	78	397	*	3,263	559	338	280					
2005	Rho	2	Milano	31,135	273	1,430	*	11,479	1,469	2,418	273					
2006	Ribera	2	Girgenti	10,621	273	2,116	*	1,105	871	1,118	231					
2007	Riccione	2	Alessandria	2,730	*	142	*	1,209	169	130	13					

STAMPE		CORRISPON- DENZE UFFICIALI IN ESSENZIONE DI TABBA	TOTALE GENERALE DEGLI OGGETTI DI CORRISPON- DENZA	VALORE DICHIARATO DEL F. LETTERE ASSICURATE	PACCHI			VAGLIA EMESSI		VAGLIA PAGATI		RENDITA
PERIODICHE	NON PERIODICHE				IMPOR- TATI	DISTRIBUITI		NUMERO	VALORE	NUMERO	VALORE	
13	14	15	16	17	18	19	20	21	22	23	24	25
.	1,235	1,352	7,411	.	197	194	1	670	37,156 62	98	10,053 97	1,562 .
221	221	2,465	25,379	.	126	275	.	641	44,900 03	816	38,751 20	3,455 .
897	351	13,026	41,916	8,916 16	413	796	33	1,973	416,016 21	823	68,486 94	7,090 .
52	1,079	4,211	21,867	.	64	93	16	439	22,454 45	343	20,894 13	3,180 .
.	234	1,547	21,171	.	108	169	20	220	12,276 95	331	30,758 47	1,265 .
.	1,170	7,952	57,599	.	243	239	55	676	49,215 67	316	20,984 70	5,371 .
117	546	5,538	22,539	.	686	1,005	34	2,361	248,469 58	587	76,972 81	5,838 .
104	1,118	546	6,161	.	43	55	5	117	7,464 41	31	1,882 10	954 .
1,638	1,508	7,592	22,394	.	309	393	6	857	20,886 88	292	18,366 83	2,828 .
.	468	702	21,053	.	106	135	3	278	16,883 92	488	83,199 43	1,289 .
598	104	4,342	23,092	.	424	828	8	2,135	221,940 17	461	50,329 95	5,658 50
15,327	15,145	41,990	228,530	102,826 25	2,955	7,260	161	6,151	269,227 33	4,854	426,943 67	32,630 .
65	117	2,561	11,048	.	126	173	19	393	23,382 79	116	11,745 08	1,539 .
39	.	1,248	23,942	.	86	109	2	364	35,340 54	184	16,236 59	4,378 .
58,266	15,496	81,705	448,506	474,641 43	4,847	8,678	543	6,876	838,719 01	8,434	557,880 66	51,268 .
26	299	3,445	11,376	.	98	335	7	451	23,617 79	191	15,886 68	2,613 .
.	338	1,469	15,655	.	24	53	8	202	11,338 42	205	21,587 88	1,540 .
1,690	143	3,419	37,177	3,070 .	462	1,478	.	1,273	145,994 21	529	62,963 88	5,570 .
780	143	1,287	13,694	.	185	270	1	265	20,815 34	71	4,320 72	2,275 50
4,290	3,952	7,592	44,013	.	620	1,045	16	2,194	395,157 20	768	98,951 30	7,520 .
.	936	1,651	16,170	.	61	73	1	288	35,806 40	97	6,471 18	1,122 .
507	8,853	1,638	33,855	.	136	332	.	838	52,378 30	307	35,927 38	2,944 .
.	3,280	1,616	18,325	.	150	178	1	481	26,264 52	80	9,517 93	1,390 .

1 NUMERO D'ORDINE	2 UFFIZI	3 CLASSE	4 PROVINCIA	5 LETTERE				6 CARTOLINE		7 PIEGHI DI CARTE MANO- SCRITTE	8 CAMPIONI
				5 FRANCATE	6 NON FRANCATE	7 RACCO- MANDATE	8 ASSI- CURATE	9 SEMPLICI	10 DOPPIE		
2623	Ripalimosani	2	Campobasso	4,680	1,677	697	.	2,015	975	312	39
2624	Riparbella	2	Pisa	4,914	104	408	.	1,638	247	390	39
2625	Ripatransone	2	Ascoli Piceno	11,245	117	1,003	.	4,290	1,248	754	377
2626	Ripe	2	Ancona	3,549	13	169	.	741	143	546	.
2627	Ripi	2	Roma	2,782	65	344	.	1,898	195	429	39
2628	Riposto	2	Catania	39,923	429	2,706	.	4,381	1,898	321	221
2629	Riva di Chieri	2	Torino	3,575	26	249	.	1,131	169	260	.
2630	Rivalta Bormida	2	Alessandria	9,282	247	859	.	3,631	403	299	13
2631	Rivalta di Torino	2	Torino	3,640	.	246	.	1,027	39	182	.
2632	Rivanazzano	2	Pavia	6,370	13	467	.	2,457	156	104	39
2633	Rivara	2	Torino	12,792	1,261	636	.	3,003	702	2,314	1,027
2634	Rivarolo Canavese	2	Torino	27,027	598	1,516	.	8,814	1,443	2,431	1,209
2635	Rivarolo Fuori	2	Mantova	4,095	39	733	.	1,196	91	533	.
2636	Rivarolo Ligure	2	Genova	52,325	1,586	2,403	.	8,047	2,717	1,703	1,495
2637	Rivello	2	Potenza	11,296	4,528	990	.	1,287	1,014	572	78
2638	Rivergaro	2	Piacenza	5,005	130	507	.	871	195	351	39
2639	Rivignano	2	Udine	8,385	689	410	.	2,639	403	1,209	208
2640	Rivoli	2	Torino	36,764	767	1,110	.	14,794	1,651	1,651	195
2641	Rivolta d'Adda	2	Cremona	8,177	39	428	.	4,407	442	792	78
2642	Ronsio	2	Novara	6,111	65	270	.	832	143	637	.
2643	Robbiate	2	Como	3,939	143	257	.	1,339	455	767	221
2644	Robbio	2	Pavia	23,050	351	925	.	4,940	2,730	2,548	1,216
2645	Robecco d'Oglio	2	Cremona	19,604	1,040	474	.	4,199	1,521	3,354	988

STAMPE		CORRISPON- DENZE UFFICIALI IN ESENZIONE DI TASSA	TOTALE GENERALE DEGLI OGGETTI DI CORRISPON- DENZA	VALORE DICHIARATO DELLE LETTERE ASSICURATE	PACCHI			VAGLIA EMESSI		VAGLIA PAGATI		RENDITA
PERIODICHE	NON PERIODICHE				IMPOSTATI	DISTRIBUITI IN UFFIZIO	A DOMI- CILIO	NUMERO	VALORE	NUMERO	VALORE	
13	14	15	16	17	18	19	20	21	22	23	24	25
.	897	273	11,565	.	79	124	.	464	29,024 80	159	24,368 01	2,843 .
13	364	1,742	9,859	.	58	83	2	387	32,017 45	123	7,715 26	1,507 .
780	2,522	8,944	31,280	.	355	788	12	1,224	72,585 93	491	34,165 85	3,658 .
13	.	819	5,993	.	51	69	1	306	8,974 24	74	2,744 45	704 60
260	338	975	7,325	.	141	194	.	289	25,032 77	132	13,766 62	1,009 55
.	7,618	2,990	60,487	.	1,537	987	79	1,546	160,826 96	899	119,919 24	11,516 .
78	104	2,431	8,023	.	3	76	14	180	10,968 76	124	4,507 41	975 .
.	923	2,847	18,504	.	200	387	36	574	42,598 53	375	36,763 75	3,555 .
156	104	507	5,901	.	25	32	4	132	7,649 29	57	4,122 96	1,708 .
.	2,340	884	12,830	.	199	199	15	343	23,190 51	196	15,152 42	2,731 .
624	3,822	2,912	29,093	.	158	139	5	376	19,133 95	754	65,992 67	3,006 .
10,647	18,122	5,824	77,631	.	472	570	50	1,137	73,970 41	1,110	89,808 09	7,558 .
403	78	1,443	8,611	.	90	130	7	375	29,284 43	192	12,291 89	1,755 .
.	9,035	5,317	84,628	.	482	697	118	1,146	95,477 74	688	72,363 39	7,870 .
78	130	2,873	22,846	.	184	278	3	784	48,734 96	314	67,073 94	2,239 .
559	117	1,833	9,607	.	181	184	2	433	22,030 47	300	17,212 55	1,805 .
26	260	1,027	15,256	.	68	129	34	601	44,259 24	501	23,260 46	2,650 .
3,276	1,690	7,904	69,802	.	258	448	30	884	53,866 81	983	50,372 20	7,035 50
.	2,054	1,313	17,640	.	79	150	15	346	18,650 90	180	10,781 77	2,869 .
26	351	104	8,539	.	25	71	14	337	12,824 21	759	52,093 41	1,566 .
780	247	955	9,123	.	211	57	8	143	6,255 45	78	11,792 09	1,191 .
351	2,444	2,990	41,610	.	165	235	2	763	50,364 36	326	16,666 09	3,126 .
26	4,979	4,615	40,800	.	106	148	19	369	10,118 02	132	6,316 83	1,374 .

1	NUMERO D'ORDINE	2	UFFIZI	3	CLASSE	4	PROVINCIA	LETTERE					CARTOLINE		11	PIEGHI DI CARTA MANO- SCRITTE	12	CAMPIONI
								5	FRANCATE	6	NON FRANCATE	7	RACCO- MANDATE	8				
2046	Robella	2	Alessandria	2	4005	30	144	*	1.105	280	611	*						
2047	Roblante	2	Cuneo	2	2.353	65	196	*	520	117	338	65						
2048	Roccalina	2	Parma	2	6.734	715	400	*	1.144	312	611	91						
2049	Rocca d'Arazzo	2	Alessandria	2	6.136	208	369	*	1.469	442	1.378	208						
2050	Roccastasole	2	Salerno	2	11.139	801	1.554	*	1.619	754	*	*						
2051	Rocca de' Baldi	2	Cuneo	2	4.329	13	202	*	910	169	104	13						
2052	Roccedauro	2	Caserta	2	6.357	624	431	*	1.500	533	351	156						
2053	Rocca di Corio	2	Torino	2	2.839	39	178	*	975	130	169	*						
2054	Rocca di Mezzo	2	Aquila	2	5.100	845	210	*	273	286	13	*						
2055	Rocca di Papa	2	Roma	2	36.244	2.678	839	*	10.387	4.524	6.565	39						
2056	Roccaforte Mondovì	2	Cuneo	2	7.111	104	300	*	572	91	325	*						
2057	Roccaplissan	2	Salerno	2	8.632	1.196	638	2	1.144	1.901	455	117						
2058	Rocca Cirinalda	2	Alessandria	2	8.503	*	538	*	2.405	546	300	*						
2059	Rocca Imperiale	2	Cosenza	2	6.448	1.630	621	*	1.521	754	1.170	442						
2060	Roccalbegun	2	Grosseto	2	7.150	78	648	*	1.301	247	468	117						
2061	Roccalmavera	2	Messina	2	4.355	247	347	*	975	377	78	13						
2062	Roccamandoli	2	Campobasso	2	19.500	4.940	485	*	2.900	1.430	4.550	2.000						
2063	Roccamena	2	Palermo	2	3.224	380	273	*	689	364	455	*						
2064	Roccamonfina	2	Caserta	2	4.108	234	1.073	*	1.625	598	530	78						
2065	Roccamerola	2	Potenza	2	2.678	520	345	*	806	380	546	*						
2066	Roccapalumba	2	Palermo	2	6.981	188	444	*	1.794	871	530	273						
2067	Rocca Pia	2	Aquila	2	2.705	559	87	*	559	169	962	*						
2068	Rocca Pietra	2	Novara	2	4.342	*	226	*	910	26	117	*						

STAMPE		CORRISPON- DENZE UFFICIALI IN ESENZIONE DI TASSA	TOTALE GENERALE DEGLI OGGETTI DI CORRISPON- DENZA	VALORE DICHIARATO DELLE LETTERE ASSICURATE	PACCHI			VAGLIA EMESSI		VAGLIA PAGATI		RENDITA
PERIODICHE	NON PERIODICHE				IMPOSTATI	DISTRIBUITI		NUMERO	VALORE	NUMERO	VALORE	
13	14	15	16	17	18	19	20	21	22	23	24	25
468	377	286	7,385	,	24	41	9	172	8,843 61	111	5,920 55	952
26	,	546	1,226	,	19	15	1	138	5,142 83	152	8,326 44	608
,	1,433	780	12,220	,	98	146	1	342	13,920 07	570	38,495 81	1,627 50
156	155	1,924	12,745	,	55	82	2	212	6,680 06	255	9,135 71	1,704 90
,	,	10,764	26,714	,	200	316	11	1,003	89,557 30	519	61,653 48	2,759
116	156	403	6,715	,	26	78	1	165	11,201 38	72	3,284 25	1,317
,	377	143	10,532	,	80	117	,	414	27,966 24	285	13,433 35	1,019
13	,	637	4,975	,	25	51	1	165	6,300 30	215	11,364 50	1,100
,	650	1,859	9,245	,	132	176	18	252	8,583 55	650	53,977 27	1,445
,	6,440	8,817	69,533	,	186	364	1	433	27,941 74	241	17,066 41	2,063
,	,	348	8,841	,	12	43	,	159	5,970 03	275	20,104 94	947
,	,	533	13,716	,	73	164	,	372	60,694 59	248	43,248 90	1,616 60
,	143	169	12,784	,	204	216	21	368	22,526 81	102	15,854 58	2,322
143	949	1,287	15,925	,	153	207	19	652	43,189 24	392	35,188 10	2,327 50
39	2,327	3,380	15,845	,	207	214	68	740	60,462 77	229	39,211 49	2,046
,	169	1,534	8,095	,	157	112	13	273	16,412 51	91	4,879 13	1,094 50
2,860	3,640	2,640	45,635	,	74	184	,	472	73,791 30	171	28,166 13	1,446
,	130	2,093	7,618	,	63	70	,	417	41,049 53	62	5,039 76	1,119
130	260	6,695	15,321	,	100	214	7	642	60,832 55	256	22,227 67	1,772
200	325	1,846	7,955	,	263	306	6	257	14,700 17	73	6,294 26	1,947
104	1,586	303	16,564	,	76	81	,	527	29,471 97	88	6,603 77	1,510
,	130	2,756	8,017	,	64	56	,	170	5,058 89	203	8,952 60	428 50
442	91	774	6,928	,	75	53	3	132	4,056 57	244	14,463 47	1,329

1	NUMERO D'ORDINE	2	DEFIZI	3	CLASSE	4	PROVINCIA	LETTERE				CARTOLINE		11	PIEGHI DI CARTE MANO- SCRITTE	12	CAMPIONI
								5	FRANCATE	6	NON FRANCATE	7	RACCO- MANDATE				
2669	Roccaraso	2		2			Aquila	10,387	5,044	728	*	1,261	494	*	*	*	*
2670	Rocca San Casciano	2		2			Firenze	15,678	351	1786	*	4,108	702	910	130	*	*
2671	Roccasecca	2		2			Caserta	10,036	676	1246	*	2,626	1,183	1,482	78	*	*
2672	Rocca Sanbalda	2		2			Perugia	8,983	598	606	*	1,495	689	3,653	416	*	*
2673	Roccastrada	2		2			Grosseto	19,305	143	1,514	1	5,081	923	1,508	585	*	*
2674	Roccamerano	2		2			Alessandria	2,470	91	199	*	533	156	715	39	*	*
2675	Rocavione	2		2			Cuneo	7,579	390	173	*	1,365	195	143	26	*	*
2676	Roccella Jonica	2		2			Reggio di Calabria	7,982	715	1,141	*	3,055	936	325	101	*	*
2677	Rocchetta di Vara	2		2			Massa e Carrara	8,463	26	277	*	637	351	858	*	*	
2678	Rocchetta Ligure	2		2			Alessandria	8,710	169	643	*	2,171	975	1,924	26	*	*
2679	Rocchetta Sant'Antonio	2		2			Avellino	3,666	104	698	*	1,352	247	26	*	*	
2680	Rocchetta Tanaro	2		2			Alessandria	7,475	13	441	*	2,080	559	1,079	39	*	*
2681	Roddi	2		2			Cuneo	1,898	13	146	*	858	195	91	*	*	
2682	Roddi	2		2			Foggia	16,146	299	2,979	*	3,393	650	733	26	*	*
2683	Rogeno	2		2			Cuneo	9,386	26	285	*	2,899	455	1,144	78	*	*
2684	Rogliano Garvina	2		2			Cosenza	3,341	429	338	*	689	195	65	78	*	*
2685	Rogliano	2		2			Cosenza	34,346	12,103	1,650	*	3,913	2,210	598	*	*	
2686	Rolo	2		2			Reggio nell'Emilia	12,919	65	948	*	1,555	428	726	390	*	*
2687	Roma	B		B			Roma	439,283	10,244	271,761	592	2,119	182	221	39	*	*
2688	Id. (Succursale n° 1) (Stazione Ferroviaria).	1		1			Roma	8,413,006	107,354	81,158	105	925,405	76,128	14,924	20,072	*	*
2689	Id. (Succurs. n° 2) (Via Babuino - presso Piazza di Spagna)	1		1			Roma	*	*	13,453	52	*	*	*	*	*	*
2690	Id. (Succurs. n° 3) (Via Borgo Nuovo).	1		1			Roma	*	*	10,747	13	*	*	*	*	*	*
2691	Id. (Succurs. n° 4) (Via Monte Savelli).	1		1			Roma	*	*	17,019	6	*	*	*	*	*	*

STAMPE		CORRISPON- DENZE UFFICIALI IN ESENZIONE DI TASSA	TOTALE GENERALE DEGLI OGGETTI DI CORRISPON- DENZA	VALORE DICHIARATO DELLE LETTERE ASSICURATE	PACCHI			VAGLIA EMESSI		VAGLIA PAGATI		RENDITA
PERIODICHE	NON PERIODICHE				IMPOSTATI	DISTRIBUITI		NUMERO	VALORE	NUMERO	VALORE	
13	14	15	16	17	18	19	20	21	22	23	24	25
.	.	2,093	20,007	.	743	670	21	670	42,667 07	871	78,303 14	3,500 .
.	815	22,828	47,338	.	750	766	17	1,487	189,329 23	1,522	132,050 10	5,499 .
.	3,614	3,094	24,035	.	254	604	.	1,268	102,172 75	448	34,546 85	4,019 .
13	.	6,903	23,356	.	148	495	31	698	51,152 37	346	16,197 91	2,601 .
1,114	2,873	2,938	36,615	1,000 .	299	578	89	1,484	100,678 59	633	69,207 40	5,874 .
.	260	1,979	5,542	.	85	112	3	257	9,924 92	295	10,808 51	1,039 .
91	39	1,365	11,366	.	84	61	1	280	13,715 43	323	16,107 46	1,344 50
962	13	5,265	24,498	.	127	685	3	891	291,293 16	554	45,556 27	3,093 .
.	39	546	11,197	.	69	72	.	209	15,860 14	121	7,539 21	843 50
78	871	2,964	18,531	.	94	296	8	748	29,087 89	533	55,474 73	2,053 .
.	104	1,248	7,445	.	120	307	4	799	58,691 22	66	7,808 42	1,915 50
195	650	1,209	13,740	.	103	154	5	375	21,135 96	242	28,418 50	1,890 40
221	39	351	3,812	.	16	31	2	177	9,818 66	36	4,786 61	940 .
338	1,423	8,918	36,925	.	490	1,091	61	2,574	557,273 21	442	57,241 33	6,750 .
.	92	2,080	17,341	.	61	87	87	291	13,554 52	87	8,452 43	1,542 50
.	12	1,131	6,448	.	53	139	.	344	39,060 55	97	10,381 75	1,310 .
.	.	22,204	77,024	.	298	752	.	982	113,068 23	2,264	213,489 24	4,245 .
1,040	.	1,520	19,791	.	216	177	.	775	53,921 51	368	58,555 09	2,982 .
368,329	96,083	39,416	1,228,199	500,179 13	73,944	.	.	42,958	6,880,862 29	191,826	17,129,174 66	1,518,998 38
11,734,190	2,863,458	4,815,512	32,051,372	66,488 30	32,418	.	.	18,074	1,939,423 52	6,432	1,749,894 33	281,039 .
.	.	.	13,505	38,343 68	6,847	.	.	4,818	456,857 52	3,062	52,511 72	34,634 .
.	.	.	10,760	12,535 .	3,396	.	.	6,136	386,680 81	4,178	59,915 63	37,310 .
.	.	.	17,025	7,800 .	5,530	.	.	8,428	823,887 87	860	99,417 69	22,745 .

NUMERO D'ORDINE 1	UFIZI 2	CLASSE 3	PROVINCIA 4	LETTERE				CARTOLINE		PIEGHI DI CARTE MANO- SCRITTE 11	CAMPIONI 12
				FRANCATE 5	NON FRANCATE 6	RACCO- MANDATE 7	ASSI- CULATE 8	SEMPLICI 9	DOPPIE 10		
2692	Roma (Succursale n° 5) (Piazza Navona).	1	Roma	42,966	62
2693	Id. (Succurs. n° 6) (Via Alessandrina).	1	Roma	12,909	27
2694	Id. (Succurs. n° 7) (Piazza Monte Citorio).	1	Roma	31,482	146
2695	Id. (Succurs. n° 8) (Piazza di Ponte Sisto - Trastevere).	1	Roma	9,887	3
2696	Id. (Succurs. n° 9) (Via Sistina - presso Piazza Barberini).	1	Roma	12,874	26
2697	Id. (Porta del Popolo) (*).	2	Roma
2698	Id. (San Giovanni in Laterano).	2	Roma	1,512
2699	Id. (Esposizione)	1	Roma	10,589	65	1,355	.	2,496	130	130	169
2700	Romagnano Sesia	2	Novara	13,296	208	1,799	.	5,772	494	2,626	88
2701	Romanengo	2	Cremona	5,148	.	308	.	1,014	143	442	.
2702	Romano Canavese	2	Torino	3,939	104	313	.	1,001	377	91	.
2703	Romano di Lombardia	2	Bergamo	13,364	338	1,577	.	5,161	1,027	1,235	559
2704	Rometta	2	Messina	1,950	322	576	.	533	117	260	.
2705	Roncade	2	Treviso	5,642	143	786	.	2,327	481	65	117
2706	Roneiglione	2	Roma	11,014	286	1,831	.	5,811	1,092	286	130
2707	Ronco Scrivia	2	Genova	18,889	572	1,121	.	6,032	988	1,794	624
2708	Ronsecco	2	Novara	2,288	.	145	.	598	143	312	52
2709	Rosarno	2	Reggio di Calabria	4,628	650	661	.	975	663	507	156
2710	Rossano	2	Pavia	2,821	13	326	.	520	130	273	13
2711	Rosate	2	Milano	2,912	13	141	.	1,638	117	1,612	.
2712	Roscigno	2	Salerno	2,301	3,263	425	.	744	559	780	.
2713	Rose	2	Cosenza	3,614	403	510	.	741	390	403	13
2714	Roseto Valfortore	2	Foggia	5,213	1,235	830	199	975	429	338	195

(*) Chiuso provvisoriamente.

STAMPE		CORRISPON- DENZE UFFICIALI IN ESENZIONE DI TASSA	TOTALE GENERALE DEGLI OGGETTI DI CORRISPON- DENZA	VALORE DICHIARATO DELLE LETTERE ASSICURATE	PACCHI			VAGLIA EMESSI		VAGLIA PAGATI		RENDITA
PERIODICHE	NON PERIODICHE				IMPOSTATI	DISTRIBUITI		NUMERO	VALORE	NUMERO	VALORE	
13	14	15	16	17	18	19	20	21	22	23	24	25
.	.	.	43,028	58,960 30	24,386	.	.	16,394	1,759,197 31	12,311	256,654 75	60,332 .
.	.	.	12,936	10,985 50	8,277	.	.	7,868	748,727 84	1,182	46,704 60	23,433 .
.	.	.	31,628	135,273 90	80,513	231,435	93,313	11,532	1,753,633 09	21,766	361,738 32	99,060 .
.	.	.	9,800	6,500 .	4,117	.	.	5,566	438,680 34	2,861	62,851 49	38,150 .
.	.	.	12,900	8,911 39	13,786	.	.	4,273	436,937 59	508	10,175 82	42,676 .
.
.	.	.	1,512	.	606	.	.	492	29,944 65	22	625 90	3,090 .
10,068	10,738	4,173	39,913	.	4,516	.	.	288	41,502 57	6	1,528 75	4,936 .
377	2,600	3,068	31,068	.	470	588	10	1,228	93,654 53	727	64,434 42	7,704 .
.	793	1,768	9,616	.	84	129	6	282	11,982 23	78	9,454 38	1,191 50
260	65	741	6,891	.	54	61	6	142	6,187 61	196	15,416 18	955 20
.	962	7,865	32,088	.	287	585	36	1,122	82,576 98	525	39,164 65	5,991 .
.	.	4,914	8,662	.	348	182	3	371	22,425 66	235	19,375 03	1,068 .
.	325	962	10,848	.	118	81	4	359	20,237 96	161	12,608 06	1,951 .
.	2,704	18,109	44,263	.	525	815	3	1,727	370,260 20	812	110,478 76	6,636 .
.	91	6,110	36,221	.	100	350	27	1,341	79,353 63	304	20,991 27	5,060 .
195	.	806	4,539	.	20	94	1	211	6,337 92	31	1,469 64	561 30
.	39	762	8,981	.	248	392	16	481	34,281 85	165	29,728 29	1,707 .
52	416	715	5,279	.	75	104	5	341	19,394 .	151	11,880 78	1,103 .
260	819	780	8,292	.	10	40	1	169	6,341 01	88	2,571 51	1,130 60
13	.	1,867	9,889	.	59	62	.	349	34,420 93	65	6,212 62	719 60
.	2,197	5,980	14,251	.	156	166	.	326	26,476 .	214	15,126 30	1,130 .
.	1,378	3,445	14,237	66,384 34	161	212	2	695	60,647 12	241	26,661 87	1,865 .

1	NUMERO D'ORDINE	2	UFFIZI	3	CLASSE	4	PROVINCIA	LETTERE				CARTOLINE		11	PIEGHI DI CARTE MANO- SCRITTE	12	CAMPIONI
								5	6	7	8	9	10				
								FRANCATE	NON FRANCATE	RACCO- MANDATE	ASSI- CURATE	SEMPLICI	DOBBI				
2715	Rosignano Marittimo.....	2	Pisa.....	24.141	286	1.160	*	11.908	2.350	4.394	741						
2716	Rosignano Monferrato.....	2	Alessandria.....	15.587	"	151	"	1.599	650	"	"						
2717	Rosolini.....	2	Siracusa.....	2.353	52	1.193	"	1.053	559	910	"						
2718	Rossano.....	1	Cosenza.....	60.567	4.862	4.808	10	30.706	9.009	9.243	2.592						
2719	Rossano Veneto.....	2	Vicenza.....	7.059	117	508	"	4.030	442	338	182						
2720	Rossiglione.....	2	Genova.....	6.058	"	590	"	2.639	273	234	104						
2721	Rotella.....	2	Ascoli Piceno.....	3.770	91	274	"	988	338	741	91						
2722	Rotello (*).....	2	Campobasso.....	806	26	63	"	234	117	78	26						
2723	Rotonda.....	2	Polenza.....	6.682	663	783	"	780	338	455	"						
2724	Rotondella.....	2	Polenza.....	6.708	260	1.126	"	1.517	949	754	"						
2725	Rotofreno.....	2	Piacenza.....	6.695	247	553	"	1.989	650	351	598						
2726	Rovagnate.....	2	Como.....	10.075	130	298	"	3.900	1.170	702	65						
2727	Rovato.....	2	Brescia.....	17.446	312	1.641	"	5.772	754	364	263						
2728	Rovegno.....	2	Pavia.....	5.278	1.261	904	"	767	390	338	"						
2729	Rovellasca.....	2	Como.....	21.177	260	494	"	10.256	1.677	1.313	273						
2730	Roverbella.....	2	Mantova.....	7.488	143	604	"	2.431	351	1.196	234						
2731	Roverchiara.....	2	Verona.....	2.249	65	333	"	572	65	"	"						
2732	Rovigo.....	0	Rovigo.....	155.025	5.018	19.724	28	67.651	12.584	12.259	11.700						
2733	Rubbiera.....	2	Reggio nell'Emilia.....	12.536	78	1.016	"	2.656	410	573	39						
2734	Ruffano.....	2	Lecce.....	4.653	182	936	"	1.989	455	1.300	"						
2735	Ruffano (Pelago).....	2	Firenze.....	10.803	104	439	"	1.521	104	78	"						
2736	Ruosina (Stazzema).....	2	Lucca.....	5.447	234	310	"	1.196	299	481	"						
2737	Ruoli.....	2	Polenza.....	4.199	91	333	"	2.977	351	364	"						

(*) Dal 1° novembre 1883.

STAMPE		CORRISPON- DENZE UFFICIALI IN ESENZIONE DI TASSA	TOTALE GENERALE DEGLI OGGETTI DI CORRISPON- DENZA	VALORE DICHIARATO DELLE LETTERE ASSICURATE	PACCHI			VAGLIA EMESSI		VAGLIA PAGATI		RENDITA
PERIODICHE	NON PERIODICHE				IMPOSTATI	DISTRIBUITI IN UFFIZIO	A DOMI- CILIO	NUMERO	VALORE	NUMERO	VALORE	
13	14	15	16	17	18	19	20	21	22	23	24	25
3,822	4,836	5,057	59,895	-	184	370	-	833	70,240 36	498	29,316 46	5,610
"	"	1,482	19,469	"	35	108	6	304	20,754 24	135	10,283 61	2,936 70
468	"	1,742	8,330	"	210	259	1	86	84,406 07	239	15,508 74	1,887 20
8,476	18,421	51,116	199,740	6,425 30	1,673	3,603	85	1,645	598,954 10	3,438	224,406 01	16,574 50
"	377	988	14,041	"	134	90	"	272	18,079 21	85	9,134 84	1,944
221	228	1,391	11,718	"	124	215	17	416	21,347 29	105	11,630 78	2,252
"	208	1,534	8,035	"	83	62	"	190	6,779 70	55	1,619 98	653
"	78	260	1,688	"	12	20	"	76	12,596 39	3	786 60	275
"	3,380	4,732	17,813	"	190	492	3	924	158,010 98	356	45,805 73	2,156
"	637	5,252	17,233	"	271	771	8	1,190	92,437 23	260	18,840 24	3,020
1,417	1,300	1,950	15,550	"	66	87	17	160	6,308 12	91	4,489 01	1,252 40
"	663	793	17,796	"	70	147	33	235	21,663 85	130	11,043 19	1,828
"	4,017	9,490	40,069	"	320	394	34	1,046	73,478 48	401	33,205 20	6,610
52	39	1,927	10,056	"	200	230	51	363	19,849 53	309	39,295 49	3,469
807	65	3,475	39,797	"	53	70	9	187	17,666 11	217	27,014 95	1,419
507	364	1,404	14,812	"	90	222	12	381	16,088 36	92	5,854 95	2,448
"	26	533	3,843	"	25	27	2	238	17,119 05	43	2,580 94	767
31,317	11,934	210,704	538,244	12,942 78	2,378	5,198	516	5,562	1,155,657 90	5,962	554,394 83	51,867 24
443	1,680	2,743	22,474	"	267	256	17	443	26,483 79	1,021	84,371 07	3,432
"	1,976	4,251	16,042	"	205	385	1	950	56,426 14	171	17,275 98	2,362
182	"	2,301	15,532	"	100	100	9	444	115,190 37	120	12,863 56	1,884
"	195	1,079	9,241	"	58	79	10	287	16,370 22	386	33,021 21	1,619
65	195	728	9,313	"	93	125	"	388	25,931 86	228	21,791 23	1,590

1	NUMERO D'ORDINE	2	UFFIZI	3	CLASSE	4	PROVINCIA	5 LETTERE					6 CARTOLINE		7 PIEGHI	12
								5	6	7	8	9	10	11		
								FRANCATE	NON FRANCATE	RACCO- MANDATE	ASSI- CURATE	SEMPLICI	DOPPIE	DI CARTE MANO- SCRITTE	CAMPIONI	
2738	Ruosi	2	Ravenna	13.741	481	111	*	5.612	408	364	52					
2739	Rutigliano	2	Bari	6.383	312	604	*	2.769	793	325	78					
2740	Rutino	2	Salerno	34.970	4.964	2.747	*	2.236	1.118	10.257	481					
2741	Ruvo del Monte	2	Polenza	2.847	702	430	*	351	26	312	*					
2742	Ruvo di Puglia	2	Bari	18.993	741	2.315	*	6.864	1.313	936	385					
2743	Sabbioneta	2	Manlova	8.229	390	739	*	2.223	455	416	195					
2744	Sacile	2	Udine	103.831	3.692	3.640	*	10.803	1.690	2.015	2.301					
2745	Sagliano Micca	2	Novara	10.179	26	680	*	3.640	195	91	107					
2746	Saint-Pierre	2	Torino	13.614	234	203	*	2.300	260	299	39					
2747	Saint-Vincent	2	Torino	12.584	156	697	*	2.639	897	858	13					
2748	Sala Baguaza	2	Parma	9.906	182	331	*	1.781	377	715	169					
2749	Sala Consilina	2	Salerno	19.474	1.836	4.987	3	3.483	2.483	1.352	1.027					
2750	Salandra	2	Polenza	4.693	195	396	*	1.196	403	663	156					
2751	Salaparuta	2	Trapani	5.629	630	826	*	975	539	416	39					
2752	Salbertrand	2	Torino	4.368	442	249	*	501	832	*	*					
2753	Salento	2	Campobasso	7.748	39	298	*	1.352	572	442	*					
2754	Sale	2	Alessandria	14.144	52	1.101	*	3.965	728	1.144	130					
2755	Sale Marasino	2	Brescia	6.669	*	327	*	2.808	39	65	*					
2756	Salenti	2	Trapani	14.534	429	2.766	*	4.732	2.658	2.535	78					
2757	Salerno	D	Salerno	144.899	15.275	33.615	15	25.230	7.176	3.681	3.965					
2758	Salice Salentino	2	Lecce	4.823	104	660	*	1.443	520	209	78					
2759	Saliceto	2	Cuneo	5.291	39	323	*	2.275	156	325	13					
2760	Salina-Isola	2	Messina	10.868	2.054	561	*	442	104	156	*					

STAMPE		CORRISPON- DENZE UFFICIALI IN ESENZIONE DI TASSA	TOTALE GENERALE DEGLI OGGETTI DI CORRISPON- DENZA	VALORE DICHIARATO DELLE LETTERE ASSICURATE	PACCHI			VAGLIA EMESSI		VAGLIA PAGATI		RENDITA
PERIODICHE	NON PERIODICHE				IMPOSTATI	DISTRIBUITI IN UFFIZIO	A DOMI- CILIO	NUMERO	VALORE	NUMERO	VALORE	
13	14	15	16	17	18	19	20	21	22	23	24	25
1,027	2,347	4,836	29,069	.	181	539	7	1,968	60,291 31	382	32,703 91	5,476 .
39	3,991	4,017	19,311	.	235	351	28	746	40,740 39	324	30,443 16	2,928 .
1,976	819	12,077	70,915	.	740	1,182	.	1,876	248,996 83	677	107,927 30	7,121 .
.	260	2,782	7,710	.	83	128	3	390	23,230 76	102	6,770 84	850 .
793	6,617	3,001	42,958	.	692	1,024	18	1,666	205,745 58	425	54,016 44	8,037 .
.	1,066	1,534	15,247	.	257	324	.	636	30,446 70	673	36,048 77	2,785 .
.	8,892	10,010	147,874	.	655	1,110	118	3,278	231,840 32	3,059	197,000 96	14,315 70
.	2,044	2,325	19,296	.	2,116	924	5	358	22,023 64	795	120,811 66	4,233 50
.	.	390	17,348	.	8	28	2	167	8,644 36	466	28,567 63	1,568 .
390	91	845	19,170	.	93	273	7	1,411	67,783 09	336	18,992 50	3,098 10
364	728	1,477	16,230	.	225	199	4	347	15,095 70	218	17,797 01	2,663 50
.	23,491	52,102	110,238	3,000 .	900	1,831	24	2,367	325,685 03	3,350	153,263 19	9,325 .
.	.	2,002	9,904	.	111	483	.	501	43,173 20	140	12,532 21	1,660 .
.	65	1,599	10,758	.	182	257	1	672	44,163 24	197	34,469 69	1,881 .
52	455	624	7,613	.	27	109	3	355	17,252 66	93	15,292 91	1,135 .
.	1,001	416	11,868	.	237	460	5	263	16,001 45	832	39,535 64	1,570 .
533	4,537	2,080	28,414	.	214	446	12	1,074	76,443 32	371	27,375 83	5,048 50
.	.	559	10,467	.	100	117	4	273	21,057 84	150	14,861 82	2,115 .
.	2,340	10,075	40,137	.	687	1,043	15	2,157	413,507 71	448	48,779 29	7,683 .
234,975	21,047	184,977	674,245	11,486 62	10,871	10,907	2,226	9,313	2,827,739 69	26,015	2,780,844 45	69,349 25
.	1,339	2,509	11,775	.	141	180	32	638	27,922 47	112	7,945 94	1,874 .
.	1,326	351	10,109	.	133	194	6	388	23,577 09	107	12,037 29	1,572 .
.	208	1,274	15,967	.	196	271	19	417	62,363 30	613	109,937 98	3,339 .

1 NUMERO D'ORDINE	2 UFIZI	3 CLASSE	4 PROVINCIA	5 LETTERE				6 CARTOLINE		7 PIEGHI DI CARTE MANO- SCRITTE	8 CAMPIONI
				5 FRANCATE	6 NON FRANCATE	7 RACCO- MANDATE	8 ASSI- CURATE	9 SEMPLICI	10 DOPPIE		
2761	Salò	2	Brescia	39,598	1,209	3,087	.	19,331	3,887	1,355	2,119
2762	Salsomaggiore	2	Parma	14,053	390	1,233	.	5,287	598	195	.
2763	Saltara	2	Pesaro e Urbino	2,781	.	319	.	1,131	208	13	.
2764	Saludecio	2	Forlì	10,491	39	611	.	4,095	754	1,378	78
2765	Saluggia	2	Novara	6,554	364	333	.	403	520	728	39
2766	Salussola	2	Novara	9,698	247	365	.	2,145	416	1,690	65
2767	Saluzzo	1	Cuneo	128,565	5,902	6,678	15	37,687	1,745	9,311	2,119
2768	Sanmarate	2	Milano	5,239	52	331	.	2,184	156	728	.
2769	Sanmassi	2	Cagliari	2,289	361	359	.	780	364	819	.
2770	Sambiose	2	Galanzaro	9,958	1,144	1,074	.	1,531	676	113	78
2771	Sambuca Zabut	2	Girgenti	8,827	195	1,860	.	1,456	871	208	26
2772	Sanmarcello	2	Ancona	1,924	.	177	.	520	143	104	13
2773	Sanpeyre	2	Cuneo	6,266	403	606	.	585	234	416	200
2774	San Bartolomeo in Galdo	2	Benevento	12,649	260	1,843	.	2,782	1,547	754	26
2775	San Benedetto del Tronto	2	Ascoli Piceno	26,923	923	2,303	.	11,336	3,263	1,222	1,011
2776	San Benedetto Po	2	Mantova	10,582	116	1,175	.	2,158	442	1,703	91
2777	San Benigno	2	Torino	33,293	338	538	.	4,264	1,092	996	113
2778	San Bonifacio	2	Verona	22,607	624	1,496	.	6,539	585	1,950	1,271
2779	San Buono	2	Chieti	4,589	78	866	.	892	520	780	78
2780	San Casciano del Bagni	2	Siena	6,175	26	387	.	1,456	359	598	26
2781	San Casciano in Val di Pesa	2	Firenze	20,956	377	1,081	.	8,593	689	728	471
2782	San Cataldo	2	Galtanissetta	12,116	377	2,541	.	2,678	1,339	819	116
2783	San Cesario di Lecce	2	Lecce	5,395	195	424	.	1,274	585	624	26

STAMPE		CORRISPON- DENZE UFFICIALI IN ESENZIONE DI TASSA	TOTALE GENERALE DEGLI OGGETTI DI CORRISPON- DENZA	VALORE DICHIARATO DELLE LETTERE ASSICURATE	PACCHI			VAGLIA EMESSI		VAGLIA PAGATI		RENDITA
PERIODICHE	NON PERIODICHE				IMPOSTATI	DISTRIBUITI		NUMERO	VALORE	NUMERO	VALORE	
13	14	15	16	17	18	19	20	21	22	23	24	25
1498	9,738	13,651	131,176	,	926	1,231	86	1,740	280,332 93	1,982	112,309 98	13,270 ,
,	1,117	1,755	21,928	,	242	896	173	702	57,891 31	376	42,921 14	5,164 50
52	,	1,716	6,223	,	219	372	1	281	19,492 01	182	14,071 32	1,206 40
,	2,639	3,159	21,211	,	202	327	25	781	38,963 33	396	16,113 68	3,119 ,
113	182	1,014	10,280	,	83	121	1	409	17,486 75	614	31,288 21	1,954 ,
,	78	2,184	16,888	,	60	104	15	503	20,740 91	292	19,562 72	2,240 ,
116,653	106,080	76,103	521,821	16,139 60	7,223	1,499	650	1,873	961,231 74	8,223	481,750 23	42,470 ,
113	78	481	9,392	,	35	47	3	128	5,921 39	162	11,522 78	1,904 60
,	26	780	5,781	,	30	84	,	355	13,049 90	84	4,195 80	1,128 ,
,	1,313	9,958	25,878	,	135	337	3	890	71,611 03	276	53,615 31	2,980 ,
,	86	1,131	18,383	,	333	746	1	1,964	251,108 97	357	73,643 20	4,735 ,
,	247	429	3,557	,	67	65	,	187	7,109 27	49	7,644 47	662 80
,	307	1,077	10,954	,	43	100	2	556	21,863 39	825	66,675 86	2,507 50
,	1,101	27,508	48,773	,	111	876	16	1,332	119,741 57	651	24,969 31	3,435 50
,	,	4,277	51,261	,	1,031	1,863	1	1,542	135,189 01	2,095	278,696 03	10,878 50
168	221	2,379	19,635	,	295	225	22	901	146,736 97	995	51,053 68	3,275 ,
663	2,652	3,237	47,216	,	132	358	13	319	19,083 38	709	44,471 16	2,773 ,
,	3,380	7,254	45,709	,	204	233	24	1,177	420,345 39	371	20,011 72	6,206 ,
,	481	5,239	13,463	,	242	324	9	994	207,421 72	224	24,971 94	2,558 ,
,	1,940	2,483	11,450	,	213	305	13	560	45,830 88	118	12,147 01	2,330 ,
793	949	3,510	38,547	,	289	365	13	909	39,811 71	510	50,798 25	4,584 ,
13	416	2,990	23,705	,	392	784	,	2,239	204,789 88	486	35,042 52	6,248 50
2,470	,	4,160	15,153	,	351	398	11	413	16,735 16	275	24,697 97	1,943 ,

1	NUMERO D'ORDINE	2	UFFIZI	3	CLASSE	4	PROVINCIA	5 LETTERE				6 CARTOLINE		7 PIEGHI		12
								5	6	7	8	9	10	11	CAMPIONI	
								FRANCATE	NON FRANCATE	RACCO- MANDATE	ASSI- CURATE	SEMPLICI	DOBBLI	DI CARTE MANO- SCRITTE		
2784	San Carlo Nuovo	2	Potenza	24028	26	193	*	328	286	117	*				*	
2785	San Carlo Raparo	2	Potenza	25287	728	1,110	*	520	221	182	*				*	
2786	Sancipirello	2	Palermo	2743	117	424	*	169	429	169	*				*	
2787	San Cipriano Picentino	2	Salerno	10,730	169	664	*	1,690	299	897	*				39	
2788	San Colombano al Lambro	2	Milano	15,392	195	467	*	6,136	507	936	*				15	
2789	San Costanzo	2	Pesaro e Urbino	2,301	26	203	*	793	182	221	*				*	
2790	San Damiano d'Asi	2	Alessandria	22,711	208	1,185	*	6,513	884	1,118	*				52	
2791	San Damiano d'Asi (Petrov.)	2	Alessandria	13,767	208	217	*	6,201	1,742	1,755	*				728	
2792	San Damiano Macera	2	Cuneo	10,296	650	483	*	455	273	962	*				*	
2793	San Daniele nel Friuli	2	Udine	33,904	5,840	2,260	*	12,194	663	2,470	*				429	
2794	San Demetrio Corone	2	Cosenza	5,811	364	1,084	*	806	221	481	*				*	
2795	San Demetrio ne' Vestini	2	Aquila	9,971	1,040	966	*	1,255	463	208	*				65	
2796	San Dona di Piave	2	Venezia	23,829	221	2,051	*	3,991	733	5,290	*				208	
2797	San Donato di Ninea	2	Cosenza	5,304	195	598	*	559	364	559	*				*	
2798	San Donato Val di Comino	2	Caserta	24,089	1,456	1,178	*	2,219	793	1,664	*				39	
2799	Sandriigo	2	Vienna	6,149	91	589	*	1,404	117	845	*				52	
2800	San Felce	2	Potenza	16,665	11,781	1,309	*	1,174	689	1,105	*				104	
2801	San Felice a Cancellio	2	Caserta	4,784	195	746	*	1,404	286	312	*				*	
2802	San Felice sul Panaro	2	Modena	15,418	559	1,063	*	2,149	299	793	*				136	
2803	San Ferdinando di Puglia	2	Foggia	5,070	143	475	*	2,028	884	793	*				52	
2804	San Filii	2	Cosenza	11,362	5,018	892	*	1,391	637	91	*				52	
2805	San Filippo del Mela	2	Messina	6,097	884	459	*	1,573	780	728	*				3,667	
2806	San Francesco al Campo	2	Torino	4,459	39	216	*	1,102	143	91	*				*	

STAMPE		CORRISPON- DENZE UFFICIALI IN ESENZIONE DI TASSA	TOTALE GENERALE DEGLI OGGETTI DI CORRISPON- DENZA	VALORE DICHIARATO DELLE LETTERE ASSICURATE	PACCHI			VAGLIA EMESSI		VAGLIA PAGATI		RENDITA
PERIODICHE	NON PERIODICHE				IMPOSTATI	DISTRIBUITI IN UFFIZIO	A DOMI- CILIO	NUMERO	VALORE	NUMERO	VALORE	
13	14	15	16	17	18	19	20	21	22	23	24	25
-	-	520	3,508	-	49	35	-	229	21,831 66	28	1,766 42	490
-	690	2,626	8,664	-	225	444	3	529	37,612 42	281	42,185 64	1,340
-	-	325	4,376	-	70	58	-	441	46,013 22	68	7,295 57	1,143
52	78	8,450	23,128	-	99	154	7	414	19,070 76	307	21,134 04	2,503 50
-	3,471	4,459	31,576	-	189	216	51	542	36,266 16	294	18,476 72	3,296
26	91	468	4,311	-	48	59	2	262	11,451 94	79	3,998 80	873
-	1,313	5,499	39,483	-	253	488	129	1,041	64,559 18	1,143	99,910 92	6,342
-	6,981	819	32,418	-	72	53	3	229	12,949 38	107	9,708 28	3,687
104	923	1,794	15,940	-	95	212	24	521	25,036 06	808	48,493 14	2,547
3,263	4,173	8,359	73,555	-	794	827	24	2,323	247,492 90	3,776	239,319 31	11,527
-	2,044	3,393	14,201	-	210	453	12	817	61,487 78	558	52,220 49	2,712
-	52	10,231	24,171	-	293	400	37	1,040	28,580 71	1,016	38,691 11	2,778
-	-	14,261	59,554	-	460	700	65	1,659	204,671 71	630	53,024 65	9,946
-	52	104	7,735	-	89	91	-	190	21,592 66	273	44,919 16	1,394
312	390	1,976	34,146	-	578	555	6	798	37,162 33	1,396	109,358 28	3,225
-	325	1,261	10,883	-	63	84	8	473	28,322 68	146	6,354 76	1,681
-	-	2,669	35,496	-	262	241	3	1,197	109,439 50	1,021	99,486 54	3,192
325	792	741	9,495	-	169	94	13	390	9,566	156	8,543 06	1,784
-	1,157	2,067	23,691	-	259	331	30	767	38,928 57	486	69,061 21	3,439
-	923	1,339	11,707	-	192	158	-	1,128	77,878 42	141	18,119 01	2,287
-	871	2,352	22,576	-	233	272	-	799	48,787 41	382	67,108 11	2,511
-	429	1,274	15,891	-	152	180	5	321	16,782 99	74	6,392 14	1,557 50
-	637	611	7,298	-	40	31	2	212	8,633 55	118	5,992 73	2,193 60

1	NUMERO D'ORDINE	UFFIZI	3	CLASSE	4	PROVINCIA	LETTERE				CARTOLINE		PIEGHI		12
							5	6	7	8	9	10	11	CAMPIONI	
							FRANCATE	NON FRANCATE	RACCO- MANDATE	ASSI- CULATE	SEMPLICI	DOPPIE	DI CARTE MANO- SCRITTE		
2807	San Fratello	2	Messina	6,721	208	1,131	-	1,092	707	286	26				
2808	Sanfronti	2	Catania	8,255	312	* 302	-	1,040	182	143	13				
2809	San Gavino Monreale	2	Cagliari	1,937	78	334	-	960	143	130	13				
2810	San Genesù	2	Perugia	6,954	91	309	-	1,716	559	663	13				
2811	San Germano Vercellese	2	Novara	17,719	65	847	-	3,796	845	1,261	429				
2812	San Gimignano	2	Sienna	15,314	533	1,026	-	3,367	650	455	13				
2813	San Giusio	2	Macerata	6,591	78	715	-	1,833	520	741	26				
2814	San Giorgio a Cremona	2	Napoli	19,069	2,301	699	-	5,551	4,277	1,638	546				
2815	San Giorgio a Liri	2	Caserta	7,735	520	507	-	1,807	793	806	26				
2816	San Giorgio Canavese	2	Torino	17,277	533	628	-	3,224	328	1,313	-				
2817	San Giorgio di Lomellina	2	Pavia	5,938	-	503	-	1,911	377	377	-				
2818	San Giorgio di Nogaro	2	Udine	10,452	377	997	-	2,964	533	1,365	156				
2819	San Giorgio di Piano	2	Bologna	12,062	182	689	-	2,301	507	468	1,222				
2820	San Giorgio la Molara	2	Benevento	2,561	91	441	-	585	364	182	-				
2821	San Giorgio la Montagna	2	Benevento	5,980	611	740	-	1,716	1,183	1,066	228				
2822	San Giorgio Lucano	2	Potenza	3,159	325	434	-	494	182	442	-				
2823	San Giorgio Morcote	2	Reggio di Calabria	2,899	273	516	-	455	130	507	39				
2824	San Giorgio Piacentino	2	Piacenza	2,158	26	424	-	425	26	793	-				
2825	San Giorgio Sotile Taranto	2	Lecco	6,552	897	1,020	-	2,928	1,391	5,590	156				
2826	San Giorgio (*)	2	Torino	702	13	15	-	455	91	-	-				
2827	San Giovanni a Piro	2	Salerno	7,540	3,042	650	-	792	585	403	195				
2828	San Giovanni a Teduccio	2	Napoli	52,390	2,288	1,625	-	17,719	4,004	2,548	2,470				
2829	San Giovanni Bianco	2	Bergamo	8,390	195	426	-	1,763	91	1,585	-				

(*) Dal 1° ottobre 1883.

STAMPE		CORRISPON- DENZE UFFICIALI IN ESENZIONE DI TASSA	TOTALE GENERALE DEGLI OGGETTI DI CORRISPON- DENZA	VALORE DICHIARATO DELLE LETTERE ASSICURATE	PACCHI			VAGLIA EMESSI		VAGLIA PAGATI		RENDITA
PERIODICHE	NON PERIODICHE				IN IMPOSTATI	DISTRIBUITI IN UFFIZIO	A DOMI- CILIO	NUMERO	VALORE	NUMERO	VALORE	
13	14	15	16	17	18	19	20	21	22	23	24	25
	169	2.784	72.924	.	460	470	.	897	107.744 38	161	15.746 64	2.689 .
	364	1.365	11.976	.	49	134	6	514	22.633 67	1.151	70.599 35	2.354 .
	.	663	3.358	.	74	91	.	337	19.359 18	156	6.942 26	815 .
	234	1.066	11.605	.	134	231	.	446	30.833 69	108	8.441 92	1.246 50
	2.106	2.626	29.694	.	171	250	29	1.101	60.424 74	523	29.661 21	4.000 .
	1.729	3.419	26.506	.	378	764	25	1.045	62.374 87	780	50.041 77	4.780 .
91	1.404	2.145	14.144	.	334	445	3	769	42.388 14	470	24.295 09	2.510 50
7.775	3.926	10.712	57.004	.	283	248	47	444	21.474 31	242	34.188 93	3.341 .
	2.678	1.131	16.063	.	130	196	1	391	43.821 69	84	3.546 70	3.024 .
130	52	2.145	25.640	.	157	368	15	709	34.461 84	1.188	82.334 36	4.945 .
390	312	2.243	12.051	.	92	137	.	433	29.756 39	197	11.376 51	1.758 .
	3.055	3.588	23.487	.	158	190	9	698	25.437 83	397	38.780 32	3.525 50
	4.563	1.612	24.206	.	161	159	25	513	24.412 34	229	6.798 94	2.527 .
	1.664	4.459	10.347	.	114	162	.	478	48.920 28	138	10.178 55	1.250 .
390	1.859	5.525	19.408	.	202	263	.	645	40.539 77	161	10.752 24	2.190 .
	65	1.677	6.778	.	45	65	1	313	38.916 62	51	7.992 56	810 .
	442	1.664	6.925	.	157	227	1	373	24.736 40	100	7.897 61	1.164 .
260	2.301	390	6.730	.	33	37	5	174	4.947 84	49	2.140 75	1.010 .
325	3.081	5.655	26.695	.	284	284	11	812	63.322 87	201	16.843 50	2.959 .
	.	91	1.367	.	3	6	1	30	1.551 .	16	985 60	217 60
78	169	2.821	16.494	.	46	122	.	910	55.729 68	242	40.331 67	1.893 .
7.345	2.392	7.982	100.763	.	929	633	128	900	52.694 78	916	164.211 67	6.392 .
	.	1.196	13.816	.	68	79	6	524	22.652 21	533	70.492 84	2.305 .

1	NUMERO D'ORDINE	2	UFFIZI	3	CLASSE	4	PROVINCIA	5 LETTERE				6 CARTOLINE		7 PIEGHI		12
								5	6	7	8	9	10	11	11	
								FRANCATE	NON FRANCATE	RACCO- MANDATE	ASSI- CULATE	SEMPLICI	DOPPIE	DI CARTE MANO- SCRITTE	CAMPIONI	
2830	San Giovanni d'Asso	2	Siena	5,830	13	267	-	2,231	630	663	-					
2831	San Giovanni di Monzano	2	Livorno	6,331	104	634	-	2,330	91	468	-					
2832	San Giovanni Gemini (già di Cammarata)	2	Trigenti	4,394	52	927	-	2,041	1,222	780	-				195	
2833	San Giovanni Ilarione	2	Vicenza	7,891	390	517	-	1,898	725	481	-				117	
2834	San Giovanni Lucifero	2	Caserta	5,512	104	396	-	1,794	455	793	-				26	
2835	San Giovanni in Croce	2	Tremona	7,488	308	612	-	3,029	453	793	-				897	
2836	San Giovanni in Fiore	2	Cosenza	6,019	312	1,268	-	702	377	65	-				13	
2837	San Giovanni in Persiceto	2	Bologna	28,132	182	1,264	-	11,102	1,144	2,275	-				67	
2838	San Giovanni in Val d'Arno	2	Arezzo	40,092	143	1,587	-	7,592	1,196	1,638	-				884	
2839	San Giovanni Rotondo	2	Foggia	6,890	325	813	-	2,253	620	680	-				13	
2840	San Giuliano	2	Alessandria	6,123	26	447	-	1,408	312	52	-				-	
2841	San Giuliano del Sannio	2	Canicopasso	4,511	1,131	341	-	1,274	550	117	-				-	
2842	San Giuseppe (Ottaviano) (*)	2	Napoli	3,446	39	376	-	1,329	286	52	-				-	
2843	San Giuseppe Jato	2	Palermo	6,175	257	1,146	-	767	312	351	-				-	
2844	San Giustino	2	Perugia	10,075	91	361	-	858	325	835	-				117	
2845	San Giodenzo	2	Firenze	5,408	13	351	-	1,781	214	975	-				-	
2846	San Gregorio Magno	2	SALERNO	4,398	133	282	-	637	312	364	-				-	
2847	Sant'Antonio	2	Verona	9,698	208	1,146	-	3,497	1,040	1,170	-				217	
2848	San Leo	2	Fesaro e Urbino	12,077	1,036	1,317	-	2,769	1,170	819	-				108	
2849	San Lorenzo in Campo	2	Pesaro e Urbino	4,186	117	426	-	1,352	312	819	-				117	
2850	San Lorenzo Nuovo	2	Roma	13,897	26	517	-	2,847	676	884	-				221	
2851	San Lucido	2	Pesenza	12,753	6,604	719	-	2,522	1,573	1,274	-				1,055	
2852	Sant'Archi	2	Cagliari	5,395	210	896	-	903	260	328	-				-	

(*) Dal 1° Agosto 1883.

STAMPE		CORRISPON- DENZE UFFICIALI IN ESENZIONE DI TASSA	TOTALE GENERALE DEGLI OGGETTI DI CORRISPON- DENZA	VALORE DICHIARATO DELLE LETTERE ASSICURATE	PACCHI			VAGLIA EMESSI		VAGLIA PAGATI		RENDITA
PERIODICHE	NON PERIODICHE				IMPOSTATI	DISTRIBUITI IN UFFIZIO	A DOMI- CILIO	NUMERO	VALORE	NUMERO	VALORE	
13	14	15	16	17	18	19	20	21	22	23	24	25
.	702	806	11,882	.	93	115	17	334	19,757 20	168	15,643 14	1,413 .
.	1,157	2,561	11,106	.	187	192	32	505	12,787 97	162	13,074 83	2,135 .
39	130	2,054	11,834	.	93	165	1	669	11,824 01	127	15,111 91	2,620 .
.	923	1,274	13,816	.	46	60	9	405	21,100 41	101	7,888 65	1,562 .
.	819	1,413	11,342	.	129	148	2	484	38,449 41	151	8,501 .	1,775 .
129	325	1,690	15,926	.	66	157	9	436	17,644 41	523	31,869 .	2,265 50
.	208	4,420	13,384	.	350	436	.	1,224	283,486 18	405	58,314 04	3,208 .
1,703	2,093	11,976	63,528	.	518	774	18	1,123	261,815 89	626	52,962 68	2,265 .
.	3,497	7,463	61,792	.	427	906	24	1,774	99,561 84	888	77,999 60	9,672 50
.	1,742	2,730	16,205	.	224	254	3	838	79,166 69	332	43,474 21	2,530 .
.	26	845	9,239	.	112	103	11	273	7,906 06	157	13,167 61	1,420 .
.	.	2,158	10,091	.	71	109	1	256	16,976 19	196	20,215 68	1,065 .
78	377	507	6,499	.	85	39	1	448	10,756 02	116	30,223 53	908 .
39	312	1,313	10,662	.	175	266	1	1,452	265,544 85	492	40,759 44	3,805 .
.	2,691	2,821	8,184	.	130	169	8	757	18,664 05	444	22,029 30	1,600 .
78	.	1,365	10,205	.	50	74	.	259	15,647 58	253	10,520 58	1,012 .
13	.	598	6,717	.	100	141	.	502	28,821 83	206	34,266 39	1,405 .
1,182	2,262	3,433	23,883	.	154	141	1	562	47,280 73	243	12,271 19	2,065 .
78	637	11,726	31,733	.	360	720	1	1,302	100,644 17	1,161	46,815 93	4,238 .
.	3,536	1,001	11,866	.	137	171	3	545	37,061 22	248	10,730 38	1,834 60
13	325	1,092	20,498	.	249	317	3	351	26,347 24	108	10,611 08	1,249 50
.	1,196	3,367	31,061	.	233	288	2	566	39,423 87	283	48,215 83	2,065 .
.	397	9,516	17,764	.	69	325	1	488	90,065 71	700	26,379 32	1,490 .

1	NUMERO D'ORDINE	2	UFFIZI	3	CLASSE	4	PROVINCIA	LETTERE				CARTOLINE		PIEGHI	12
								5	6	7	8	9	10	DI CARTE MANO- SCRITTE	
								FRANCATE	NON FRANCATE	RACCO- MANDATE	ASSI- CURATE	SEMPLICI	DOBBIE		
2853	San Marcello Pistoiese	2	Firenze	31,356	442	1,279	*	9,243	806	1,365		1,365		412	
2854	San Marco Argentano	2	Cosenza	25,064	1,808	1,913	*	5,993	2,839	299		299		221	
2855	San Marco del Cavoli	2	Benevento	6,700	429	590	*	1,313	546	325		325		26	
2856	San Marco in Lamis	2	Foggia	11,193	101	1,307	*	3,172	1,274	1,037		1,037		26	
2857	San Marco in Catola	2	Foggia	3,129	156	674	*	1,053	330	221		221		*	
2858	San Martino Buonalbergo	2	Verona	9,932	182	728	*	2,340	260	208		208		412	
2859	San Martino d'Agri	2	Polenza	2,132	130	450	*	195	169	169		169		13	
2860	San Martino d'Albano	2	Genova	17,329	277	185	*	4,690	494	1,170		1,170		508	
2861	San Martino dell'Argine	2	Mantova	8,151	39	500	*	3,432	338	169		169		217	
2862	San Martino in Pensilis	2	Campobasso	14,651	182	755	*	2,314	1,299	663		663		403	
2863	San Martino Steccomuro	2	Pavia	6,032	39	330	*	897	65	361		361		26	
2864	San Martino Valle Caudina	2	Avellino	10,946	897	753	*	1,404	585	247		247		*	
2865	San Maurizio Canavese	2	Torino	20,813	975	530	*	4,732	432	355		355		26	
2866	San Mauro Castelverde	2	Palermo	6,357	195	716	*	1,653	715	182		182		*	
2867	San Mauro di Romagna (*)	2	Forlì	2,262	*	133	*	789	416	156		156		*	
2868	San Mauro Forte	2	Potenza	7,397	195	1,410	*	1,417	910	1,326		1,326		52	
2869	San Mauro Torinese	2	Torino	5,226	26	89	*	1,218	117	429		429		13	
2870	San Michele di Bari	2	Bari	2,028	130	377	*	508	91	377		377		13	
2871	San Michele di Ganzaria	2	Catania	7,130	416	787	*	308	520	2,301		2,301		*	
2872	San Michele Mondovì	2	Cuneo	6,656	26	217	*	1,209	91	133		133		13	
2873	San Miniato	2	Firenze	44,944	1,105	2,389	*	15,295	4,576	4,654		4,654		871	
2874	Sanuzzaro del Burgondi	2	Pavia	36,231	520	1,697	*	5,915	1,430	3,129		3,129		2,574	
2875	San Nicandro di Bari	2	Bari	4,927	13	373	*	1,729	892	481		481		52	

(*) Dal 1° luglio 1883.

STAMPE		CORRISPON- DENZE UFFICIALI IN ESENZIONE DI TASSA	TOTALE GENERALE DEGLI OGGETTI DI CORRISPON- DENZA	VALORE DICHIARATO DELLE LETTERE ASSICURATE	PACCHI			VAGLIA EMESSI		VAGLIA PAGATI		RENDITA
PERIODICHE	NON PERIODICHE				IMPOSTATI	DISTRIBUCITI		NUMERO	VALORE	NUMERO	VALORE	
13	11	15	16	17	18	IN UFFIZIO	A DOMI- CILIO	21	22	23	24	25
1,378	819	1,819	51,979	.	158	1,715	72	917	81,227 43	1,221	100,916 12	7,124 .
"	7,020	10,010	55,317	.	163	1,072	22	1,706	127,448 91	1,053	101,493 94	5,188 .
"	78	1,144	11,211	.	167	233	1	117	26,208 49	79	5,853 79	1,482 .
169	2,314	3,512	26,098	.	309	606	.	1,911	160,113 37	502	24,624 58	4,094 70
"	1,079	1,816	8,539	.	189	207	2	589	56,653 99	77	6,351 19	1,611 .
1,339	1,001	2,080	18,512	.	546	172	8	391	44,944 05	99	12,070 48	3,573 .
"	208	754	4,220	.	78	154	1	169	8,729 87	48	11,624 43	599 .
1,117	168	2,327	26,055	.	19	159	36	221	28,651 37	138	9,488 29	22,795 .
"	637	1,105	11,618	.	110	206	1	400	30,845 10	843	48,577 01	2,235 .
13	884	1,611	25,095	.	218	130	1	1,197	165,687 26	238	26,105 65	2,804 .
"	2,028	238	10,019	.	12	26	2	200	10,484 15	63	4,212 84	3,439 .
"	491	1,053	16,379	.	224	338	27	825	5,081 22	188	31,599 14	2,868 .
1,053	923	2,210	32,179	.	48	398	31	369	20,401 54	647	97,216 37	2,693 .
"	182	3,146	12,546	.	215	461	6	1,177	150,115 37	242	17,597 76	2,760 .
"	150	611	4,498	.	29	31	7	85	4,311 92	57	6,599 49	706 .
26	1,140	5,837	19,710	.	279	339	9	125	5,312 94	79	3,757 48	2,765 .
689	1,859	676	10,372	.	17	36	.	1,274	157,455 38	192	13,844 21	1,165 .
364	585	533	5,096	.	63	73	.	282	11,143 81	36	4,071 96	900 .
"	"	3,172	14,944	.	138	131	3	433	63,115 44	98	11,328 56	1,552 50
"	78	1,846	10,279	.	60	105	.	177	6,935 45	134	12,025 14	1,161 .
104	18,954	51,977	134,466	.	488	719	46	1,864	141,635 70	2,500	142,065 07	9,278 .
"	11,089	7,098	69,674	.	313	406	197	1,261	382,862 53	647	47,548 34	6,099 50
78	260	1,521	10,266	.	193	173	.	451	26,378 62	124	6,961 68	1,254 .

1	2	3	4	LETTERE								CARTOLINE		PIEGHI		12
				5	6	7	8	9	10	11	12	DI CARTE MANO- SCRITTE	CAMPIONI			
NUMERO D'ORDINE	UFFIZI	CLASSE	PROVINCIA	FRANCATE	NON FRANCATE	RACCO- MANDATE	ASSI- CURATE	SEMPlici	DOPIE							
2876	San Nicandro garganico . .	2	Foggia	12,308	351	1,714	*	3,484	1,417	1,222	290					
2877	San Nicola di Tremulti-Isola (Chienti)	2	Foggia	3,632	1,014	805	*	973	546	133	65					
2878	San Nicolo' Gerrei (gia' Pauli Gerrei)	2	Agliani	3,614	117	469	*	221	78	871	*					
2879	San Pancrazio Salentino . .	2	Lecce	2,631	156	352	*	813	403	741	*					
2880	San Pantaleo	2	Gagliani	5,317	325	239	*	217	290	2,652	156					
2881	San Paolo di Civitate	2	Foggia	2,600	104	592	*	832	355	507	26					
2882	San Pellegrino	2	Bergamo	8,671	702	317	*	2,808	494	1,170	403					
2883	San Pier d'Arcena	1	Genova	373,802	8,385	7,816	29	70,915	8,909	35,282	21,810					
2884	San Pier Niceto	2	Messina	3,536	194	191	*	533	208	52	*					
2885	San Piero a Sieve	2	Firenze	5,902	26	303	*	767	78	208	*					
2886	San Piero in Bagno (Bagno in Romagna)	2	Firenze	9,722	78	879	*	1,053	234	507	91					
2887	San Piero Patti	2	Messina	3,575	260	732	*	650	104	195	*					
2888	San Pietro ai Natsoni	2	Udine	6,604	234	504	*	1,339	117	1,222	*					
2889	San Pietro Avellana (*)	2	Campobasso	650	13	21	*	299	65	91	13					
2890	San Pietro Incarano	2	Verona	13,364	624	1,287	*	3,447	1,157	1,235	299					
2891	San Pietro in Casale	2	Bologna	10,270	65	440	*	2,834	468	*	312					
2892	San Pietro in Ginzano	2	Parma	8,996	780	442	*	832	572	481	*					
2893	San Pietro in Vincoli (Ravenna)	2	Ravenna	6,162	39	406	*	1,053	130	13	*					
2894	San Pietro Vernotico	2	Lecce	7,943	130	737	*	1,521	507	234	104					
2895	San Polo d'Enza in Caviano . .	2	Reggio nell'Emilia	10,518	520	613	*	1,040	390	1,146	130					
2896	San Polo di Piave	2	Treviso	6,734	247	797	*	1,521	169	858	1,100					
2897	San Quirico	2	Genova	18,057	156	533	*	5,174	507	425	299					
2898	San Quirico d'Orca	2	Sienna	6,058	65	72	*	1,534	416	552	156					

(*) Dal 1° novembre 1883.

STAMPE		CORRISPON- DENZE UFFICIALI IN ESENZIONE DI TASSA	TOTALE GENERALE DEGLI OGGETTI DI CORRISPON- DENZA	VALORE DICHIARATO DELLE LETTERE ASSICURATE	PACCHI			VAGLIA EMESSI		VAGLIA PAGATI		RENDITA		
PERIODICHE	NON PERIODICHE				IMPETATI	DISTRIBUITI		NUMERO	VALORE	NUMERO	VALORE			
13	14	15	16	17	18	IN UFFIZIO	A DOMI- CILIO					19	20	21
247	2.483	4.641	27.987	.	65	877	5	1.670	139,814 68	599	35,255 48	4,853	.	
.	.	2.977	10.217	.	189	591	16	735	81,718 60	318	27,926 82	2,050	.	
.	949	2.691	9,010	.	36	173	36	613	20,423 29	192	11,785 71	1,241	75	
117	481	1,482	7,268	.	44	87	4	281	25,980 70	32	3,749 80	740	50	
273	1,690	4,966	16,225	.	35	97	.	301	6,238 94	169	6,581 20	943	15	
.	533	1,625	7,274	.	106	179	.	590	30,049 60	48	2,477 60	1,251	.	
390	.	260	15,245	.	38	234	15	348	27,129 41	441	33,654 74	3,158	10	
56,160	66,066	33,982	683,186	23,056	2,491	2,885	375	4,372	676,347 14	3,871	341,409 49	39,885	.	
91	65	650	5,820	.	179	182	.	244	8,170 20	284	10,002 40	993	50	
.	429	962	8,765	.	61	93	3	431	34,963 22	171	9,802 26	1,108	.	
247	26	1,404	14,243	.	283	418	1	1,333	237,016 98	256	27,089 76	3,277	.	
26	117	2,197	7,856	.	430	382	4	480	28,578 94	114	12,345 99	1,490	.	
507	611	2,262	13,400	.	110	211	2	237	6,321 69	294	19,223 97	1,572	.	
.	26	195	1,373	.	8	7	.	42	2,319 55	28	3,490 82	230	.	
2,223	1,092	16,874	39,602	.	111	390	72	544	29,180 87	615	38,350 79	4,618	.	
.	533	1,012	16,534	.	118	224	.	554	28,673 51	190	11,556 97	2,576	.	
.	1,079	3,627	16,809	.	265	117	3	359	13,240 90	354	20,011 96	1,675	.	
.	78	2,782	10,663	.	54	127	23	242	5,827 38	34	482 12	1,221	50	
91	.	3,484	14,751	.	265	290	3	612	33,758 33	107	13,928 67	2,458	.	
390	1,937	3,900	20,584	.	83	124	1	308	24,172 87	405	16,107 32	1,727	.	
.	442	65	11,993	.	87	186	6	443	22,881 06	361	22,229 81	2,425	.	
260	.	3,432	28,873	.	65	66	6	318	17,162 48	95	11,987 24	3,530	.	
260	650	1,235	11,065	.	242	235	.	479	37,999 39	270	36,291 97	2,293	.	

NUMERO D'ORDINE	UFIZI	CLASSE	PROVINCIA	LETTERE				CARTOLINE		PIEGHI DI CARTE MANO- SCRITTE	CAMPIONI
				FRANCATE	NON FRANCATE	RACCO- MANDATE	ASSI- CURATE	SEMPLICI	DOPIE		
1	2	3	4	5	6	7	8	9	10	11	12
2899	San Remo	1	Porto Maurizio . . .	198,640	2,873	12,546	95	70,928	4,862	3,562	5,772
2900	San Rufo	2	Salerno	4,589	845	733	"	546	429	91	"
2901	San Salvatore di Fitalia . . .	2	Messina	3,094	221	374	"	663	377	377	91
2902	San Salvatore Monferrato . . .	2	Alessandria	27,001	65	1,190	"	5,382	767	975	65
2903	San Salvatore Telesino	2	Benevento	7,410	1,235	671	"	2,015	741	611	403
2904	San Salvo	2	Chieti	2,548	299	230	"	1,157	364	13	325
2905	San Sebastiano Curone	2	Alessandria	18,980	104	696	"	4,407	1,040	2,015	"
2906	San Sebastiano da Po	2	Torino	3,835	"	134	"	1,573	143	546	13
2907	San Secondo di Piacerolo . . .	2	Torino	9,321	"	251	"	1,729	221	156	13
2908	San Secondo Parmense	2	Parma	9,633	845	922	"	3,844	728	3,241	312
2909	San Sepolcro	2	Arezzo	25,155	247	2,571	"	8,840	1,261	897	325
2910	San Severino Lucano	2	Potenza	4,550	3,094	493	"	715	442	884	"
2911	San Severino Marche	2	Macerata	26,844	1,118	1,463	"	6,630	1,508	1,417	650
2912	San Severo	1	Foggia	60,541	2,535	7,521	409	37,570	8,762	2,223	5,447
2913	San Sostene (*)	2	Calanzano	1,183	195	17	"	286	52	13	"
2914	San Sosti	2	Cosenza	13,741	2,665	787	"	1,768	1,482	1,079	650
2915	Santa Caterina (Valferva) (**)	2	Sondrio	1,641	"	48	"	1,573	156	26	"
2916	Santa Caterina del Jonio . . .	2	Calanzano	2,860	104	587	"	689	377	195	"
2917	Santa Caterina Villarmosa . . .	2	Caltanissetta	7,696	403	1,667	"	1,859	858	702	143
2918	Santa Cristina e Bissone . . .	2	Pavia	2,814	91	285	"	884	143	104	65
2919	Santa Croce Camerina	2	Siracusa	3,692	"	611	"	819	507	1,131	143
2920	Santa Croce del Sauro (già di Marcone)	2	Benevento	9,009	949	575	"	2,262	1,508	2,821	546
2921	Santa Croce di Magliano . . .	2	Campobasso	7,527	533	864	"	1,859	988	2,067	559

(*) Dal 1° dicembre 1883. — (**) Aperto solo durante la stagione estiva.

STAMPE		CORRISPON- DENZE UFFICIALI IN ESENZIONE DI TASSA	TOTALE GENERALE DEGLI OGGETTI DI CORRISPON- DENZA	VALORE DICHIARATO DELLE LETTERE ASSICURATE	PACCHI IMPOSTATI	DISTRIBUITI		VAGLIA EMESSI		VAGLIA PAGATI		RENDITA
PERIODICHE	NON PERIODICHE					IN UFFIZIO	A DOMI- CILIO	NUMERO	VALORE	NUMERO	VALORE	
13	14	15	16	17	18	19	20	21	22	23	24	25
63,063	19,656	40,729	422,726	79,411 55	3,968	7,186	4,240	7,468	983,780 09	4,772	360,459 42	84,212 .
"	117	1,014	8,364	.	80	124	.	331	17,900 69	137	26,394 33	1,148 .
"	858	273	6,328	.	144	157	.	303	15,681 94	52	3,318 55	757 95
1,664	390	4,966	42,465	.	572	453	.	768	57,578 64	523	55,483 72	5,860 .
"	793	3,016	16,895	.	89	146	.	429	39,037 58	236	25,418 08	2,068 81
"	494	871	6,301	.	96	88	.	288	20,730 22	61	4,079 30	904 50
208	4,758	2,535	34,743	.	170	294	5	755	47,847 16	546	43,896 95	7,537 .
273	"	858	7,375	.	13	45	2	96	3,081 80	141	8,399 47	757 80
360	520	1,755	14,396	.	38	145	16	201	11,088 75	166	10,844 75	4,170 10
"	4,459	1,755	25,709	.	270	269	.	702	48,183 22	682	52,483 37	2,795 .
"	3,185	8,008	50,489	.	919	1,865	12	2,394	290,207 70	1,335	153,242 51	9,710 .
"	728	1,378	493	.	85	113	2	512	24,985 52	140	19,655 27	1,010 .
975	8,632	6,669	55,946	.	750	1,272	.	5,363	876,508 66	4,820	304,149 66	7,586 .
"	19,565	21,242	165,895	625,079 91	1,884	5,961	215	5,363	873,508 66	4,820	304,149 69	25,266 .
"	"	26	1,773	.	11	6	.	12	239 40	.	.	120 .
"	"	5,343	27,515	.	59	180	.	480	39,999 02	333	42,489 14	1,272 70
"	312	221	6,977	.	21	60	4	35	1,375 56	24	3,010 45	407 .
182	273	910	6,177	.	142	154	2	351	30,480 24	80	6,320 23	1,070 .
"	949	5,564	19,831	.	317	530	6	943	69,583 66	316	30,084 38	3,108 .
26	117	130	4,679	.	32	56	9	124	5,416 92	32	3,319 07	732 20
"	910	3,016	10,829	.	127	257	1	468	32,342 52	138	18,196 04	1,461 20
"	676	6,240	24,586	.	87	173	4	702	72,298 30	127	9,419 98	1,836 .
"	"	5,824	20,221	.	228	434	.	914	74,668 90	182	16,175 76	2,819 50

1	NUMERO D'ORDINE	2	UFFIZI	3	CLASSE	4	PROVINCIA	LETTERE				CARTOLINE		PIEGHI	12
								5	6	7	8	9	10	DI CARTE MANO- SCRITTE	
								FRANCATE	NON FRANCATE	RACCO- MANDATE	ASSI- CURATE	SEMPLICI	DOPPIE		CAMPIONI
29922	Santa Croce sull'Arno	2	Firenze	2	10,270	156	747	*	*	3,900	290	416	637		
29923	Santadi	2	Cagliari	2	5,967	312	635	*	*	1,053	312	1,651	*		
29924	Santa Eufemia	2	Beggio di Calabria	2	4,381	195	967	*	*	923	351	325	*		
29925	Santa Flora	2	Grosseto	2	10,530	195	754	*	*	3,549	611	416	52		
29926	Santa Flavia (già Solanto)	2	Palermo	2	3,471	91	478	*	*	637	169	156	*		
29927	Sant'Agata dei Goti	2	Benevento	2	10,530	962	1,155	*	*	3,770	1,846	892	26		
29928	Sant'Agata di Esaro	2	Parma	2	8,903	832	568	*	*	897	663	767	182		
29929	Sant'Agata di Milicchio	2	Messina	2	21,229	754	2,499	*	*	3,825	1,482	1,911	130		
29930	Sant'Agata di Puglia	2	Foggia	2	7,150	533	922	220		1,677	637	1,066	300		
29931	Sant'Agata Feltria	2	Pesaro e l'Udino	2	9,503	65	1,250	*	*	1,742	663	1,274	52		
29932	Santa Giuliotta	2	Pavia	2	6,149	26	600	*	*	1,665	221	741	*		
29933	Santa Giustina Bellunese	2	Belluno	2	13,104	3,692	1,068	*	*	4,082	949	1,677	255		
29934	Sant'Agnetto	2	Napoli	2	20,423	741	724	1		4,498	1,313	2,197	442		
29935	Sant'Agostino	2	Ferrara	2	3,877	26	303	*	*	884	130	182	*		
29936	Sant'Albano Stura	2	Cuneo	2	2,405	13	227	*	*	650	117	273	*		
29937	Sant'Alberto	2	Ravenna	2	7,722	163	437	*	*	780	325	39	39		
29938	Santa Luce	2	Pisa	2	5,629	39	269	*	*	1,404	175	*	*		
29939	Santa Lucia del Melu	2	Messina	2	6,019	2,500	1,008	*	*	1,378	878	1,763	*		
29940	Santa Margherita di Belice	2	Girgenti	2	13,741	*	2,069	*	*	962	238	273	208		
29941	Santa Margherita Ligure	2	Genova	2	32,565	1,391	1,801	*	*	8,931	1,300	884	377		
29942	Santa Maria a Monte	2	Firenze	2	11,375	117	379	*	*	1,820	403	1,781	195		
29943	Santa Maria Capua Vetere	1	Caserta	1	68,718	12,077	6,798	22		32,231	8,723	6,448	728		
29944	Santa Maria di Licola	2	Calabria	2	8,216	247	400	*	*	1,703	923	1,807	*		

STAMPE		CORRISPON- DENZE UFFICIALI IN ESENZIONE DI TASSA	TOTALE GENERALE DEGLI OGGETTI DI CORRISPON- DENZA	VALORE DICHIARATO DELLE LETTERE ASSICURATE	PACCHI			VAGLIA EMESSI		VAGLIA PAGATI		RENDITA
PERIODICHE	NON PERIODICHE				IMPOSTATI	DISTRIBUITI IN UFFIZIO	A DOMI- CILIO	NUMERO	VALORE	NUMERO	VALORE	
13	14	15	16	17	18	19	20	21	22	23	24	25
.	949	988	18,362	.	89	181	1	527	39,088 02	851	118,994 31	3,866 .
.	221	1,329	14,480	.	188	351	2	1,059	52,771 45	200	12,213 99	2,081 .
.	.	1,654	11,796	.	263	283	.	726	58,403 82	294	17,003 42	1,918 30
.	52	1,329	20,488	.	300	178	25	713	60,213 23	391	26,227 78	2,656 30
13	52	2,522	7,589	.	115	97	11	311	30,916 53	229	23,885 85	1,495 .
.	1,040	6,344	26,505	.	192	149	10	1,107	152,000 74	447	24,411 56	3,625 .
112	39	1,235	13,828	.	70	293	1	411	28,243 43	137	24,487 06	942 .
.	689	8,944	41,473	.	863	1,098	15	1,744	180,485 68	674	118,208 59	6,184 .
.	1,183	2,938	16,716	104,320 80	245	278	1	904	117,315 35	489	48,125 75	2,513 75
286	4,654	4,355	23,844	.	277	451	13	1,296	100,595 49	296	48,557 42	3,142 .
.	533	1,300	11,235	.	105	140	17	359	49,189 76	206	19,201 63	2,083 70
.	9,438	2,769	37,104	.	300	315	.	643	36,035 24	2,003	132,309 70	5,460 .
32,903	7,215	1,144	71,901	170 .	430	231	16	469	32,000 57	302	21,747 44	3,426 .
.	1,573	1,625	8,610	.	76	102	3	322	16,879 53	101	3,329 08	1,108 .
.	78	299	4,062	.	10	54	6	186	9,244 31	83	2,789 73	811 20
.	1,222	2,210	12,917	.	71	140	2	352	18,926 72	266	41,092 42	1,652 .
.	13	585	8,134	.	48	85	5	317	44,044 69	166	9,015 46	1,192 90
.	182	6,032	19,689	.	213	330	.	518	28,672 79	151	12,559 16	1,908 .
.	.	2,327	19,918	.	390	765	5	1,513	172,617 49	290	35,320 78	4,746 .
6,955	3,861	6,331	64,396	.	845	772	73	966	117,628 17	771	86,197 83	10,680 .
.	1,209	1,287	18,566	.	63	121	12	346	17,908 97	284	16,807 44	1,726 .
.	27,742	103,662	267,249	20,808 56	2,095	3,154	142	4,631	878,878 66	8,021	473,217 25	26,188 .
13	91	2,639	16,039	.	107	75	.	318	24,480 44	60	3,012 72	1,007 80

1	NUMERO D'ORDINE	UFFIZI	3	CLASSE	4	PROVINCIA	LETTERE				CARTOLINE		PIEGHI		12
							5	6	7	8	9	10	11	CAMPIONI	
							FRANCATE	NON FRANCATE	RACCOMANDE	ASSICURATE	SEMPLICI	DOBBLIE	DI CARTE MANOSCRITTE		
2945		Santa Maria Maggiore	2		Novara	21,534	481	1,298	-	2,405	338	1,950	-		
2946		Santa Marinova	2		Ancona	2,574	169	172	-	1,157	312	247	234		
2947		Sant'Ambrogio di Torino	2		Torino	4,121	39	208	-	1,820	442	377	-		
2948		Sant'Ambrogio di Valpolicella	2		Verona	11,544	624	444	-	2,925	387	273	429		
2949		Sant'Anastasia	2		Napoli	6,292	741	1,974	-	1,391	1,287	1,859	169		
2950		Sant'Andrea Apostolo del Jonio	2		Calanzano	7,314	416	430	-	733	416	611	-		
2951		Sant'Angelo All'Esca (*)	2		Avellino	494	156	21	-	117	-	13	-		
2952		Sant'Angelo d'Alife	2		Caserta	13,351	2,236	806	-	2,704	1,755	1,482	182		
2953		Sant'Angelo del Lombardi	2		Avellino	53,586	1,586	3,717	-	4,238	1,248	1,001	585		
2954		Sant'Angelo di Brolo	2		Messina	3,991	52	1,241	-	1,183	715	117	-		
2955		Sant'Angelo Fasanello	2		Salerno	4,775	3,211	924	-	1,066	429	-	-		
2956		Sant'Angelo in Pontano	2		Macerata	3,913	130	203	-	1,010	351	182	39		
2957		Sant'Angelo in Vado	2		Pesaro e Urbino	14,092	143	1,262	-	2,039	793	1,625	247		
2958		Sant'Angelo Lodigiano	2		Milano	21,216	130	1,411	-	8,151	159	1,287	130		
2959		Santa Maria	2		Trapani	7,917	156	1,189	-	3,198	1,287	539	39		
2960		Sant'Antonio	2		Napoli	23,127	1,456	957	-	4,836	2,288	7,111	3,250		
2961		Sant'Antonio	2		Cagliari	11,869	494	1,014	-	1,690	663	338	91		
2962		Sant'Antonio di Susa	2		Torino	9,542	104	342	-	2,236	117	598	260		
2963		Sant'Arcangelo	2		Polenza	3,523	156	1,444	-	1,222	539	299	-		
2964		Sant'Arcangelo di Romagna	2		Forlì	14,755	143	1,482	-	4,940	741	442	273		
2965		Sant'Arcenio	2		Salerno	4,000	1,004	1,113	-	1,521	792	962	104		
2966		Santa Severina	2		Calanzano	3,211	169	1,079	-	637	351	416	39		
2967		Santa Sofia	2		Firenze	11,050	39	762	-	3,315	468	832	52		

(*) Dal 1° dicembre 1883.

STAMPE		CORRISPON- DENZE UFFICIALI IN ESENZIONE DI TASSA	TOTALE GENERALE d'EGGI OGGETTI DI CORRISPON- DENZA	VALORE DICHIARATO DELLE LETTERE ASSICURATE	PACCHI			VAGLIA EMESSI		VAGLIA PAGATI		RENDITA
PERIODICHE	NON PERIODICHE				IMPOSTATI	DISTRIBUITI		NUMERO	VALORE	NUMERO	VALORE	
13	14	15	16	17	18	19	20	21	22	23	24	25
"	"	2,600	30,626	"	301	734	5	1,031	54,201 75	909	137,391 96	6,631 "
"	286	1,365	6,516	"	40	65	"	245	15,108 48	86	9,091 52	798 "
312	78	13	7,470	"	32	99	2	315	16,243 92	64	4,064 93	1,170 "
516	572	728	18,472	"	67	57	17	183	10,070 38	390	60,297 29	3,059 "
2,950	104	5,733	22,500	"	172	200	5	592	19,917 07	243	14,450 73	2,207 "
"	1,469	588	12,257	"	103	180	2	382	49,108 23	85	7,439 70	1,470 "
"	"	78	879	"	2	2	2	11	439 10	2	226 05	137 "
1,118	2,223	5,759	31,616	"	104	71	28	490	29,504 77	269	31,100 75	1,566 "
1,547	1,690	62,998	132,196	"	707	1,487	25	2,114	442,893 83	3,153	139,666 53	10,527 "
"	429	6,799	14,527	"	447	540	"	772	436,681 39	404	16,986 81	1,908 "
"	"	1,924	12,329	"	245	327	"	1,021	102,086 67	645	91,911 13	2,986 50
"	520	715	7,063	"	129	139	3	325	17,529 42	115	9,063 31	1,050 50
"	1,482	2,928	23,721	"	416	725	5	1,390	211,285 79	638	55,056 36	3,766 "
247	9,490	3,679	45,900	"	341	278	49	749	34,203 86	372	30,263 "	4,720 "
195	377	5,044	19,961	"	383	532	5	1,079	62,586 74	218	22,406 82	3,360 "
7,592	4,264	7,579	62,460	"	317	301	24	1,780	614,363 62	491	51,498 50	13,446 "
117	221	8,874	25,371	"	250	721	"	1,336	242,615 72	394	43,981 81	3,427 "
"	338	1,305	14,902	"	263	143	"	259	12,956 40	332	18,632 44	2,469 50
"	1,157	4,069	12,419	"	366	1,795	6	718	81,858 47	399	29,470 97	2,140 "
"	4,888	2,080	29,744	"	503	613	13	1,040	189,428 98	758	72,151 15	5,480 "
"	1,209	1,914	12,229	"	240	213	37	613	53,751 07	312	52,206 85	2,273 "
26	39	3,601	9,568	"	208	213	2	770	126,325 73	234	14,973 93	1,961 "
"	1,053	4,160	21,731	"	315	490	8	1,382	164,941 99	343	43,519 30	3,605 "

1 NUMERO D'ORDINE	2 UFIZI	3 CLASSE	4 PROVINCIA	5 LETTERE				6 CARTOLINE		7 PIEGHI DI CARTE MANO- SCRITTE	8 CAMPIONI
				5 FRASCATE	6 NON FRASCATE	7 RACCO- MANDATE	8 ASSI- GERATE	9 SEMPLICI	10 DOPPIE		
2968	Santa Teresa di Riva	2	Messina	6,526	793	1,085	,	1,703	1,339	1,456	13
2969	Santa Teresa Gallura	2	Sassari	9,087	260	1,068	,	598	208	195	117
2970	Santa Venerina (Acireale)	2	Catania	2,977	13	363	,	559	325	13	,
2971	Santa Vittoria in Materano	2	Ascoli Piceno	7,163	325	1,052	35	1,664	494	793	113
2972	Sant'Elia a Pianisi	2	Campobasso	8,619	299	1,053	,	1,430	1,066	1,027	113
2973	Sant'Elia Fiume Rapido	2	Caserta	16,042	4,563	987	,	4,264	1,547	3,666	923
2974	Sant'Elpidio al Mare	2	Ascoli Piceno	18,005	208	1,482	,	6,357	884	1,313	1,313
2975	Sante Marie	2	Aquila	6,006	52	453	,	676	429	113	13
2976	Santena	2	Torino	2,041	26	291	,	611	78	65	13
2977	Santeramo in Colle	2	Bari	10,452	195	1,184	,	2,535	962	910	65
2978	San Terenzo (Lerici)	2	Genova	20,865	481	510	,	3,484	1,248	260	130
2979	Santhià	2	Novara	10,989	364	1,263	,	15,340	2,483	3,003	2,678
2980	Sant'Ilario d'Enza	2	Reggio nell'Emilia	21,544	520	955	,	2,299	143	65	78
2981	Sant'Ippolito	2	Pesaro e Urbino	3,965	13	257	,	1,092	273	1,118	13
2982	Sant'Omero	2	Teramo	3,734	130	279	,	1,014	468	806	78
2983	Santo Stefano al Corno	2	Milano	6,877	65	555	,	2,639	780	780	39
2984	Santo Stefano al Mare	2	Porto Maurizio	12,155	520	674	,	2,818	494	1,300	91
2985	Santo Stefano Belbo	2	Cuneo	15,587	195	525	,	6,227	2,574	1,664	603
2986	Santo Stefano d'Aveto	2	Genova	10,985	1,651	469	,	442	65	897	,
2987	Santo Stefano del Comelico	2	Belluno	12,155	1,742	1,228	,	2,418	403	1,456	286
2988	Santo Stefano di Camastra	2	Messina	36,647	780	2,642	,	5,395	2,379	3,978	1,729
2989	Santo Stefano di Sessano	2	Aquila	1,898	247	104	,	169	39	13	,
2990	Santo Stefano Quisquina	2	Girgenti	4,524	117	1,174	,	520	442	1,092	26

STAMPE		CORRISPON- DENZE UFFICIALI IN ESSENZIONE DI TASSA	TOTALE GENERALE DEGLI OGGETTI DI CORRISPON- DENZA	VALORE DICHIARATO DELLE LETTERE ASSICURATE	PACCHI			VAGLIA EMESSI		VAGLIA PAGATI		RENDITA
PERIODICHE	NON PERIODICHE				IMPOSTATI	DISTRIBUITI	NUMERO	VALORE	NUMERO	VALORE		
13	14	15	16	17	18	19					20	21
.	2,054	7,267	22,236	.	262	281	54	696	26,599 40	345	15,421 07	2,360 05
.	299	7,436	19,268	.	292	563	16	971	130,983 43	413	113,371 10	3,121 .
.	52	676	4,978	.	96	52	4	141	6,294 72	20	4,288 40	698 .
.	2,457	5,135	19,261	26,171 80	260	300	7	715	66,857 64	353	28,027 52	2,372 .
.	3,198	4,433	21,268	.	214	319	32	946	68,921 89	242	22,088 34	3,049 .
.	117	3,432	35,541	.	334	431	.	574	59,837 73	986	73,833 61	4,690 .
182	2,587	3,588	35,919	.	526	915	16	943	81,147 64	713	76,095 01	5,551 .
13	13	1,482	9,280	.	93	251	.	450	28,789 81	43	5,927 13	1,335 50
.	39	221	3,385	.	44	39	1	135	10,343 60	99	15,841 81	802 .
.	2,158	1,547	20,008	.	349	369	1	1,266	109,985 87	253	26,502 80	3,319 30
195	1,313	273	28,759	.	96	296	22	619	67,079 35	161	14,815 55	5,869 .
.	5,889	22,581	94,500	.	318	422	22	1,773	302,365 82	783	59,922 60	7,829 .
299	4,017	3,302	33,219	.	194	212	3	451	19,140 43	1,395	63,985 04	2,749 .
507	740	130	8,148	.	36	31	.	292	11,315 86	134	2,110 30	1,036 .
.	195	416	7,117	.	96	122	5	259	29,902 18	41	2,153 46	803 40
871	.	1,261	13,877	.	131	73	9	299	11,956 03	294	12,483 93	1,929 90
.	728	1,963	20,743	.	242	187	56	542	26,277 75	986	52,560 27	4,763 .
1,040	1,638	4,017	34,130	.	151	221	.	811	47,848 31	597	50,531 68	3,934 .
.	247	2,704	17,460	.	159	225	36	544	39,259 98	466	46,842 25	3,970 .
.	1,040	6,708	27,436	.	211	490	15	1,199	124,058 33	443	27,650 36	4,191 .
1,599	3,770	8,674	67,603	.	624	1,263	9	1,717	253,968 38	846	109,274 50	5,653 .
.	.	741	3,211	.	45	13	.	192	4,930 93	306	20,385 67	383 .
.	429	2,613	10,937	.	292	318	.	1,064	126,973 13	227	17,917 87	2,368 .

1	NUMERO D'ORDINE	2	UFFIZI	3	CLASSE	4	PROVINCIA	LETTERE								CARTOLINE				PIEGHI	
								5	6	7	8	9	10	11	12	13	14	15	16	17	18
								FRANCATE	NON FRANCATE	RACCOMANDE	ASSICURATE	SEMPLICI	DOBBLI	DI CARTE MANOSCRITTE	CAMPIONI						
29001	Santa Lucrezia	2	Agliari	7,982	408	305						585	208	807		72					
29002	San Valentino in Abruzzo Citeriore	2	Chieti	8,277	442	744						3,302	1,222	949		290					
29003	San Venanzo	2	Perugia	2,184	32	213						559	286	260		13					
29004	San Vito	2	Cagliari	6,240	234	650						135	91								
29005	San Vito al Tagliamento	2	Udine	36,342	1,330	2,923						19,747	1,046	1,430		707					
29006	Son Vito Chietino	2	Chieti	5,460	1,033	854	10					4,009	1,404	1,235		940					
29007	San Vito dei Normanni	2	Lecco	7,514	65	1,409						2,496	539	390		26					
29008	San Vito Romano	2	Roma	6,474	208	702						1,690	390	285							
29009	San Vito sull'Jonio	2	Caltanaro	5,993	962	714						2,002	1,092	1,963		91					
30000	San Vitore del Lazio (*)	2	Caserta	910	-	34						494	130	117		13					
30001	Saenza	2	Salerno	4,030	452	1,469						1,940	785	416							
30002	Saponara di Gerentino	2	Polenza	2,626	828	727						351	234	520							
30003	Sapri	2	Salerno	18,135	5,291	1,780						2,145	1,033	1,651		728					
30004	Sauroli	2	Polenza	1,079	377	318						130	52	442							
30005	Sardara	2	Cagliari	2,769	78	308						627	182	169							
30006	Sarnano	2	Piacenza	3,484	117	186						728	325	408		39					
30007	Sarnano	2	Macerata	12,376	360	1,041						2,418	702	351		26					
30008	Sarnatico	2	Bergamo	24,258	290	1,131						11,492	1,183	3,055		884					
30009	Sarno	2	Salerno	30,199	1,092	1,781						4,901	6,924	2,709		1,326					
30010	Sarone	2	Milano	32,409	234	2,429						11,986	702	2,821		953					
30011	Sarzanza	2	Forlì	3,471	-	655						720	155	286							
30012	Sarzanese	2	Siena	15,262	1,079	1,288						8,502	702	870		91					
30013	Sarzanza Lomellina	2	Pavia	8,840	78	822						5,408	923	1,301		290					

(*) Dal 1° novembre 1883.

STAMPE		CORRISPON- DENZE UFFICIALI IN ESENZIONE DI TASSA	TOTALE GENERALI DEGLI OGGETTI DI CORRISPON- DENZA	VALORE DICHIARATO DELLE LETTERE ASSICURATE	PACCHI			VAGLIA EMESSI		VAGLIA PAGATI		RENDITA		
PERIODICHE	NON PERIODICHE				IMPOR- TATI	DISTRIBUITI	NUMERO	VALORE	NUMERO	VALORE				
13	14	15	16	17	18	IN UFFIZIO					A DOMI- CILIO	19	20	21
	39	3,315	14,141	.	257	620	1	939	65,506 51	507	23,098 62	2,144	.	
2,405	2,041	16,588	36,269	.	290	399	13	652	42,311 23	349	11,886 49	2,405	.	
91	.	1,508	5,166	.	49	59	.	233	8,947 19	45	2,090 70	579	.	
26	.	2,314	10,050	.	401	258	.	1,083	92,259 36	66	4,165 52	2,557 50	.	
1,027	9,292	12,298	103,226	.	560	991	37	1,933	292,830 60	1,676	123,543 33	12,964	.	
533	1,040	6,981	23,588	8,704	452	350	10	978	107,867 77	416	26,067 05	3,097	.	
715	1,300	4,680	19,244	.	352	503	6	1,194	82,969 77	154	9,064 02	4,432	.	
91	.	2,002	12,142	.	97	282	1	629	61,183 35	370	40,389 71	2,259 50	.	
3,315	260	5,148	21,540	.	193	190	34	408	46,733 39	72	3,007 36	1,284	.	
.	130	260	2,108	.	8	16	.	41	2,303 52	6	935	372	.	
13	858	3,289	11,782	.	128	352	.	85	67,428 28	280	32,193 52	2,076 50	.	
.	130	2,964	8,440	.	142	235	.	438	11,044 19	225	25,023 36	1,275	.	
1,267	1,300	5,174	38,524	.	183	343	.	1,037	99,096 80	700	157,907 41	3,869	.	
.	169	559	3,126	.	39	99	7	198	6,735 03	35	8,199 78	540	.	
.	.	286	4,489	.	36	86	9	260	9,847 26	65	6,973 85	1,017 50	.	
.	.	273	5,620	.	19	30	1	146	9,939 30	42	2,364 43	682	.	
.	234	7,436	24,844	.	428	530	.	879	129,005 76	1,519	92,157 52	3,379	.	
.	.	8,528	50,830	.	346	454	40	1,087	67,097 74	911	73,469 23	6,290	.	
3,744	6,071	8,060	66,607	.	617	732	38	1,687	85,098 02	1,105	60,310 74	8,659	.	
2,834	17,160	13,845	85,373	.	1,798	684	84	1,452	528,577 70	1,041	83,361 34	11,001	.	
442	.	1,417	6,986	.	83	158	1	586	85,994 76	140	11,683 64	1,493 60	.	
273	1,014	4,771	33,852	.	334	773	4	1,036	100,909 15	1,006	33,491 36	5,180	.	
39	351	3,041	21,153	.	8	314	28	728	50,278 18	465	34,412 30	4,430	.	

1 NUMERO D'ORDINE	2 UFIZI	3 CLASSE	4 PROVINCIA	5 LETTERE				6 CARTOLINE		7 PIEGHI DI CARTE MANO- SCRITTE	8 CAMPIONI
				5 FRANCATE	6 NON FRANCATE	7 RACCO- MANDATE	8 ASBI- CURATE	9 SEMPLICI	10 DOPPIE		
3014	Sarzana	1	Genova	115,336	1,859	6,008	.	26,949	4,186	15,249	7423
3015	Sassano	2	Salerno	6,968	598	600	.	1,001	481	351	.
3016	Sassari	0	Sassari	329,433	5,252	27,196	15	9,672	1,508	5,018	2,063
3017	Sassello	2	Genova	10,010	247	891	.	2,743	533	429	34
3018	Sassocorbaro	2	Pesaro e Urbino	2,535	52	333	.	793	247	429	91
3019	Sassoferrato	2	Ancona	7,644	2,977	1,504	.	4,065	2,301	2,444	637
3020	Sassuolo	2	Modena	31,525	1,105	2,359	.	10,140	1,729	624	286
3021	Sava	2	Lecce	3,224	650	1,101	.	1,300	455	4,303	312
3022	Savelli	2	Calanzano	9,412	481	1,257	.	1,339	767	2,847	13
3023	Saviano (*)	2	Caserta	4,784	338	280	.	1,196	650	260	.
3024	Savigliano	1	Cuneo	133,575	13,221	5,616	19	26,234	10,062	8,905	4,134
3025	Savignano di Puglia	2	Avellino	8,411	754	374	.	1,677	702	1,261	416
3026	Savignano di Romagna	2	Forlì	30,173	1,898	2,693	.	11,076	2,834	2,496	3,510
3027	Savignone	2	Genova	5,668	377	241	.	1,612	676	507	169
3028	Savota di Lucania	2	Polenza	1,927	988	440	.	247	104	247	.
3029	Savona	1	Genova	388,037	8,401	22,837	11	154,895	10,166	16,575	19,279
3030	Scafati	2	Salerno	14,976	1,287	1,791	.	5,642	1,092	1,391	1,118
3031	Scalen	2	Cosenza	16,523	5,096	1,558	.	1,963	1,599	2,743	273
3032	Scalenghe	2	Torino	4,134	.	249	.	1,027	26	468	13
3033	Scalotta Zangola	2	Messina	17,095	1,755	475	.	1,573	1,222	819	572
3034	Scandiano	2	Reggio nell'Emilia	22,568	949	1,003	.	3,900	871	939	650
3035	Scandriglia	2	Perugia	5,629	221	567	.	1,521	624	286	143
3036	Scanno	2	Aquila	6,370	429	699	3	1,365	364	13	13

(*) Dal 1° maggio 1883.

STAMPE		CORRISPON- DENZE UFFICIALI IN ESENZIONE DI TASSA	TOTALE GENERALE DEGLI OGGETTI DI CORRISPON- DENZA	VALORE DICHIARATO DELLE LETTERE ASSICURATE	PACCHI			VAGLIA EMESSI		VAGLIA PAGATI		RENDITA
PERIODICHE	NON PERIODICHE				IMPOSTATI	DISTRIBUITI IN UFFIZIO	A DOMI- CILIO	NUMERO	VALORE	NUMERO	VALORE	
13	14	15	16	17	18	19	20	21	22	23	24	25
20.819	7.423	38.038	243,290	,	1.138	2,553	123	1,401	561,655 53	2,295	203,817 94	24,411 ,
,	116	1,157	11,572	,	274	208	,	394	22,939 41	77	11,168 29	1,425 ,
112,662	9,763	330,498	863,020	15,710 ,	11,922	38,617	1,622	10,204	1,373,452 45	12,877	1,497,010 85	66,621 31
,	1,664	6,266	22,887	,	230	360	15	1,191	64,254 20	44	51,331 52	4,000 ,
754	,	1,183	6,417	,	152	157	,	330	41,396 54	159	9,614 58	1,694 ,
,	728	2,847	25,177	,	516	630	,	1,338	118,695 84	1,743	113,977 09	4,562 ,
4,966	4,758	10,062	67,554	,	567	807	23	1,174	267,773 17	977	69,061 21	8,807 ,
3,575	1,287	4,472	20,679	,	270	422	,	981	89,370 72	236	44,408 16	2,392 90
,	571	7,657	24,344	,	282	511	35	897	118,799 46	374	24,740 75	2,667 ,
39	117	2,574	10,238	,	75	42	20	208	6,287 73	35	1,920 75	1,111 ,
15,158	98,865	20,423	336,212	11,448 62	1,353	3,032	272	3,507	421,418 32	3,852	219,697 90	30,840 ,
65	,	1,417	15,977	,	89	169	,	327	71,242 33	96	6,670 05	1,239 ,
2,080	16,185	5,434	78,379	,	558	927	50	1,280	80,819 11	892	114,882 61	8,165 ,
546	624	2,800	13,420	,	36	131	6	223	12,010 88	146	13,069 47	705 30
26	13	832	3,924	,	73	107	5	368	30,094 86	83	8,625 94	570 ,
448,383	43,147	114,946	1,227,077	3,380 ,	8,273	10,817	1,145	11,493	2,374,071 07	10,281	753,396 91	106,855 ,
139,620	12,220	5,265	184,402	,	4,826	641	28	798	53,867 39	3,204	75,861 73	8,455 ,
1,235	910	7,904	39,808	,	276	426	13	1,335	190,481 03	456	60,804 46	3,246 ,
13	39	195	6,164	,	20	44	1	171	9,952 67	67	3,769 77	1,539 ,
546	858	1,847	26,752	,	219	116	11	335	19,454 52	227	12,146 68	1,696 ,
,	4,726	1,836	37,442	,	352	333	5	808	104,287 94	801	59,091 75	4,873 50
,	,	572	9,563	,	135	194	,	306	22,920 68	73	4,617 98	1,481 75
,	,	1,859	11,115	1,863 ,	345	538	4	571	33,491 56	917	63,482 52	2,524 ,

STAMPE		CORRISPON- DENZE UFFICIALI IN ESENZIONE DI TASSA	TOTALE GENERALE DEGLI OGGETTI DI CORRISPON- DENZA	VALORE DICHIARATO NELLE LETTERE ASSICURATE	PACCHI			VAGLIA EMESSI		VAGLIA PAGATI		RENDITA
PERIODICHE	NON PERIODICHE				IMPOSTATI	DISTRIBUITI IN UFFIZIO	A DOMI- CILIO	NUMERO	VALORE	NUMERO	VALORE	
13	14	15	16	17	18	19	20	21	22	23	24	25
"	"	354	2,076	"	58	69	"	149	8,223 33	10	3,582 94	518 25
2,028	2,509	20,982	62,510	3,700	713	1,291	8	2,599	300,695 30	2,576	742,681 98	9,445 50
39	1,248	1,235	14,424	"	96	208	9	323	19,745	136	15,595 23	2,342
"	1,183	3,666	22,482	"	559	124	3	475	20,221 55	136	33,537 16	2,603
"	113	1,196	8,258	"	230	267	1	683	51,482 20	124	8,014 72	1,720
39	65	1,169	7,290	"	130	128	2	337	11,878 65	483	17,129 37	1,603
13	"	208	1,718	"	82	123	"	285	32,212 22	147	14,089 44	909
"	130	195	10,418	"	73	165	6	210	15,844 48	150	11,217 12	1,104
"	15,288	20,293	176,965	"	2,100	3,433	141	3,405	283,166 58	1,776	130,753 22	32,261
9,071	21,310	17,502	165,582	7,419 30	1,468	4,218	55	4,972	999,958 25	4,665	712,682 12	16,410
26	13	1,781	6,518	"	90	91	2	102	26,720 04	109	9,983 25	1,097
"	3,275	5,785	33,296	"	535	1,065	6	1,641	140,705 47	316	62,792 46	4,008
1,014	1,495	6,565	18,453	"	194	388	21	434	29,357 93	467	38,114 90	1,447
"	273	3,952	21,375	"	528	531	14	921	53,157 98	621	56,984 95	3,780
"	650	3,627	17,242	"	47	122	22	215	9,502 69	194	12,670 71	2,018
65	13	2,379	5,551	"	100	232	1	310	18,793 94	422	34,182 63	2,164
"	"	1,066	6,554	"	31	125	"	265	5,231 98	142	3,258 89	388
13	234	3,302	16,128	"	204	311	"	986	91,649 56	268	26,870 49	3,032
819	1,500	4,238	22,989	"	1,360	779	18	524	51,517 10	1,920	127,921 28	3,738
1,261	2,522	1,300	21,917	"	65	91	31	383	14,190 24	92	6,498 34	2,402
104	611	5,395	17,821	"	131	181	1	451	48,757 38	125	8,113 93	1,927 70
"	975	4,121	23,042	"	234	709	2	1,409	178,883 95	616	51,170 16	4,625 50
26	195	2,886	6,159	"	40	59	5	209	5,374 79	103	3,131 17	578 50

1	2	3	4	LETTERE				CARTOLINE		PIEGLI		12
				5	6	7	8	9	10	11	CAMPIONI	
NUMERO D'ORDINE	UFFIZI	CLASSE	PROVINCIA	FRANCATE	NON FRANCATE	RACCOMANDE	ABBICURATE	SEMPLICI	DOBBLI	DI CARTE MANOSCRITTE		
3000	Sellino	2	Bergamo	12,675	403	412	*	2,158	196	743	*	
3001	Sellano	2	Perugia	5,733	130	344	*	1,248	286	104	*	
3002	Senlauri	2	Pavia	4,667	*	223	*	307	221	234	94	
3003	Semlauri	2	Reggio di Calabria	4,692	403	730	*	871	435	247	32	
3004	Seuigo	2	Milano	3,666	39	206	*	1,027	63	611	13	
3005	Seuighe	2	Giugliari	2,779	65	160	*	403	208	208	*	
3006	Seuign.	2	Brescia	2,989	13	333	*	1,144	130	637	28	
3007	Seuignalla	1	Ancona	144,950	4,303	8,678	19	28,769	2,405	6,110	4,537	
3008	Seuila	2	Giugliari	1,677	338	91	*	247	156	715	*	
3009	Seuise	2	Polenza	10,153	91	1,484	*	832	377	1,235	*	
3070	Seuorbi	2	Giugliari	4,644	273	438	*	468	325	325	*	
3071	Seupio	2	Campobasso	6,799	351	679	*	2,262	118	1,326	530	
3072	Seugno	2	Milano	38,038	182	1,798	*	16,796	1,521	2,150	1,638	
3073	Seviale	2	Bergamo	8,073	156	309	*	2,743	208	1,347	231	
3074	Seviana	2	Bergamo	6,695	312	201	*	1,742	416	1,456	169	
3075	Sevino	2	Avellino	17,771	455	962	*	4,342	1,729	572	32	
3076	Sernide	2	Mantova	17,940	429	2,405	29	6,357	1,443	4,082	639	
3077	Sernoneta	2	Roma	4,693	32	497	*	793	377	910	78	
3078	Serracapriola	2	Foggia	12,142	312	1,334	*	4,654	1,781	715	325	
3079	Serra de' Conti	2	Ancona	3,328	117	228	*	819	307	333	109	
3080	Serradifalco	2	Caltaanisetta	9,867	1,352	1,785	*	2,340	1,573	991	338	
3081	Serrananna	2	Giugliari	3,038	169	425	*	333	338	286	13	
3082	Serra San Bruno	2	Catanzaro	8,112	130	1,701	*	2,522	611	1,079	26	

STAMPE		CORRISPON- DENZE UFFICIALI IN ESENZIONE DI TASSA	TOTALE GENERALE DEGLI OGGETTI DI CORRISPON- DENZA	VALORE DICHIARATO DELLE LETTERE ASSICURATE	PACCHI			VAGLIA EMESSI		VAGLIA PAGATI		RENDITA
PERIODICHE	NON PERIODICHE				IMPOSTATI	DISTRIBUITI		NUMERO	VALORE	NUMERO	VALORE	
13	14	15	16	17	18	IN UFFIZIO	A DOMI- CILIO					21
.	819	1,131	18,586	.	131	135	34	480	26,686 31	1,577	131,794 30	3,534 .
.	13	2,171	10,029	.	152	288	.	546	46,624 35	191	15,438 18	1,512 .
.	13	104	6,070	.	48	70	16	277	19,801 79	40	4,148 57	1,351 .
.	715	3,783	11,858	.	162	194	4	677	38,979 40	188	3,854 25	1,839 .
.	494	650	6,831	.	19	15	5	149	9,712 04	25	1,795 79	637 50
26	91	416	3,956	.	40	115	.	203	19,475 13	34	2,077 09	587 .
.	533	507	5,664	.	36	42	1	253	12,777 22	36	2,880 31	800 .
2,769	8,541	22,399	233,480	14,193 50	3,028	6,612	290	5,319	736,544 81	5,541	566,767 20	40,502 .
130	52	2,002	5,408	.	32	72	1	310	13,042 22	84	3,395 86	588 70
.	.	2,080	16,252	.	285	447	15	809	88,794 54	221	30,195 65	2,640 .
.	.	3,874	10,344	.	38	74	23	500	30,990 23	233	13,621 57	1,958 25
1,300	195	6,344	20,894	.	242	273	32	550	45,770 65	277	17,490 18	2,170 .
5,785	6,955	2,574	77,446	.	556	429	65	637	91,432 06	379	47,812 32	6,257 .
182	949	3,237	17,838	.	171	201	24	583	18,576 67	671	30,970 01	2,572 .
.	546	455	11,995	.	61	114	14	271	13,019 79	515	46,594 90	1,646 .
.	559	5,265	31,707	.	222	171	26	718	78,825 13	398	37,327 71	4,050 .
.	1,105	5,694	40,228	19,384 .	358	603	29	1,690	196,465 36	528	48,255 41	7,559 .
.	.	533	7,933	.	54	172	1	535	43,795 73	66	9,057 97	1,499 .
2,626	169	3,601	27,659	.	288	457	.	2,189	163,191 10	290	34,077 07	4,894 .
.	.	676	6,312	.	78	140	.	386	23,385 50	59	3,585 08	944 50
26	247	7,124	25,643	.	337	542	.	1,490	171,510 61	319	28,278 03	4,418 .
39	26	2,535	7,432	.	23	37	.	366	9,716 18	184	11,087 87	927 50
364	624	9,425	24,594	.	620	880	26	1,090	117,821 27	718	104,900 94	3,880 .

1	NUMERO D'ORDINE	2	UFFIZI	3	CLASSE	4	PROVINCIA	LETTERE				CARTOLINE		PIEGHI	12
								5	6	7	8	9	10	DI CARTE MANO- SCRITTE	
								FRANCATE	NON FRANCATE	RACCO- MANDATE	ASSI- CURATE	SEMPLICI	DOPPIE		
3083	Serra San Quirico	2	Ancona	8,008	208	373	*	2,613	408	676	26				
3084	Serrastretta	2	Catanzaro	2,535	1,716	541	*	403	494	6,318	290				
3085	Serravalle delle Langhe	2	Cuneo	2,470	26	159	*	988	195	637	13				
3086	Serravalle di Chienti	2	Macerata	2,912	78	103	*	403	143	273	*				
3087	Serravalle Scrivia	2	Alessandria	28,730	1,443	1,589	*	12,441	1,183	650	338				
3088	Serravalle Sesia	2	Novara	15,251	247	555	*	5,032	1,313	3,458	2,406				
3089	Serravezza	2	Lucca	22,646	533	1,873	*	7,306	676	975	182				
3090	Serre	2	Salerno	5,798	2,236	507	*	962	539	715	290				
3091	Serrungarina (*)	2	Pesaro e Urbino	1,404	*	143	*	572	208	286	*				
3092	Servigliano	2	Ascoli Piceno	5,278	156	496	*	1,963	1,196	611	436				
3093	Sessa Aurunca	2	Caserta	23,686	754	3,514	*	11,375	2,457	2,613	221				
3094	Sessa Cilento (**)	2	Salerno	806	78	47	*	403	26	*	*				
3095	Sesta Giordano	2	Genova	7,032	52	551	*	949	156	754	26				
3096	Sestino	2	Arezzo	3,666	26	321	*	1,014	52	377	39				
3097	Sesto Calende	2	Milano	47,138	884	1,575	*	15,574	1,638	1,963	630				
3098	Sesto Fiorentino	2	Firenze	21,801	247	1,435	*	4,251	429	254	521				
3099	Sestola	2	Modena	10,634	1,196	152	*	1,196	780	1,794	361				
3100	Sesto San Giovanni	2	Milano	7,839	195	727	*	3,029	1,079	182	156				
3101	Sestri Levante	2	Genova	59,540	3,250	2,520	*	21,775	2,873	6,448	3,783				
3102	Sestri Ponente	2	Genova	45,487	1,027	3,052	*	5,603	1,742	2,405	1,399				
3103	Sette Cannoli	2	Palermo	4,392	328	309	*	494	221	130	*				
3104	Settefrati (***)	2	Caserta	1,350	182	182	*	481	117	208	13				
3105	Settimo Milanese	2	Milano	4,264	104	210	*	1,170	539	1,079	143				

(*) Dal 1° giugno 1883. — (**) Dal 1° novembre 1883. — (***) Dal 1° luglio 1883.

STAMPE		CORRISPON- DENZE UFFICIALI IN ESENZIONE DI TASSA	TOTALE GENERALE DEGLI OGGETTI DI CORRISPON- DENZA	VALORE DICHIARATO DELLE LETTERE ASSICURATE	PACCHI			VAGLIA EMESSI		VAGLIA PAGATI		RENDITA
PERIODICHE	NON PERIODICHE				IMPOSTATI	DISTRIBUITI IN UFFIZIO	A DOMI- CILIO	NUMERO	VALORE	NUMERO	VALORE	
13	14	15	16	17	18	19	20	21	22	23	24	25
.	390	1,157	13,919	.	139	174	5	721	26,981 84	797	32,793 48	2,390 .
91	78	7,748	20,184	.	96	332	4	449	31,423 62	249	18,215 35	950 .
.	1,742	130	6,360	.	64	79	3	199	7,941 44	63	10,186 40	858 .
.	.	1,157	5,069	.	77	46	.	216	12,168 27	395	23,409 05	710 .
.	.	2,977	49,351	.	470	737	44	1,131	76,929 34	658	59,720 04	8,994 10
2,509	3,406	2,041	37,218	.	690	271	31	788	40,535 59	309	23,001 84	4,826 .
468	2,951	3,289	40,899	.	392	734	30	1,248	103,729 21	921	119,507 18	9,278 .
104	359	546	12,246	.	108	142	.	369	12,963 18	254	32,456 51	902 50
156	26	156	2,951	.	29	62	.	96	2,689 92	10	1,182 10	700 .
.	.	2,314	12,460	.	179	154	1	371	24,813 72	238	21,737 90	1,052 .
923	6,149	16,770	68,462	.	939	1,200	19	3,083	546,848 10	991	69,745 41	11,015 .
.	65	130	1,555	.	17	11	5	46	2,426 97	5	322 05	200 .
247	143	2,041	11,952	.	73	210	2	544	35,917 97	534	32,957 .	1,950 .
39	.	2,236	7,770	.	131	142	.	519	65,000 16	204	11,412 72	1,224 .
.	1,326	2,236	72,984	.	379	606	61	856	54,031 53	927	87,004 28	7,272 50
910	689	5,460	35,807	.	1,746	528	64	590	38,620 52	393	30,855 95	7,666 .
611	.	3,541	20,268	.	70	112	.	254	10,554 34	432	36,511 62	1,010 .
429	598	2,886	17,120	.	374	153	43	312	20,615 71	181	9,437 86	3,920 .
24,713	5,109	8,736	138,747	.	565	1,158	145	1,690	301,290 39	1,638	110,205 99	12,101 .
5,551	2,262	6,916	75,644	.	1,317	1,539	153	2,336	187,903 89	1,187	110,969 28	18,638 .
351	91	1,900	8,226	.	127	202	29	75	7,402 72	163	2,744 48	3,899 .
.	117	221	3,471	.	62	34	1	139	10,727 43	206	11,724 48	446 .
.	1,456	1,456	10,441	.	28	25	.	96	3,867 95	36	3,293 61	1,338 .

1	NUMERO D'ORDINE	2	UFFIZI	3	CLASSE	4	PROVINCIA	5 LETTERE				6 CARTOLINE		7 PIEGHI		12
								5	6	7	8	9	10	11	CAMPIONI	
								FRANCATE	NON FRANCATE	RACCO- MANDATE	ASSI- CURATE	SEMPLICI	DOBBLIE	DI CARTE MANO- SCRITTE		
3106	Settimo Torinese	2	Torino	6,004	65	204	*	3,610	143	300	*					
3107	Settimo Vittone	2	Torino	11,141	117	157	*	1,187	234	780	*					
3108	Seul	2	Agliari	6,500	247	465	*	507	182	442	*					
3109	Sezze	2	Roma	15,638	559	1,700	*	4,628	2,739	2,158				182		
3110	Sezze	2	Alessandria	13,858	221	715	*	2,249	1,027	1,118				208		
3111	Stigliano	2	Salerno	16,276	1,664	1,101	*	2,132	1,105	104	*					
3112	Stigliano	2	Trigenti	7,722	156	1,560	*	988	598	312				143		
3113	Siderno Marina	2	Reggio di Calabria	13,871	663	2,165	*	4,628	633	689				104		
3114	Sienna	0	Sienna	361,908	6,955	26,152	88	144,703	10,556	11,063				4,459		
3115	Sigillo	2	Perugia	5,500	130	600	*	2,379	408	290				52		
3116	Sigua	2	Firenze	35,893	780	1,462	*	6,851	741	550				1,261		
3117	Silvano	2	Sassari	4,875	221	312	*	364	143	845	*					
3118	Silvano	2	Agliari	5,902	182	449	*	780	364	1,230	*					
3119	Silvano d'Orba	2	Alessandria	7,007	52	449	*	1,625	208	351	*					
3120	Silvi	2	Taranto	2,562	208	354	*	1,014	290	429	*					
3121	Simaxis	2	Agliari	3,380	624	291	*	377	65	169				*		
3122	Stonera	2	Messina	2,561	117	406	*	286	169	78				13		
3123	Statalunga	2	Sienna	43,771	624	1,198	*	7,527	1,000	1,898				1,014		
3124	Studia	2	Agliari	2,561	416	234	*	728	689	312	*			*		
3125	Suiscola	2	Sassari	5,564	286	990	*	286	143	325				39		
3126	Suinai	2	Agliari	1,742	119	384	*	221	26	65	*			*		
3127	Sinopoli	2	Reggio di Calabria	7,917	1,727	734	*	611	2,496	117				633		
3128	Siracusa	0	Siracusa	116,727	6,630	25,441	23	37,401	10,192	5,798				3,393		

STAMPE		CORRISPONDENZE UFFICIALI IN ESSENZIONE DI TASSA	TOTALE GENERALE DEGLI OGGETTI DI CORRISPONDENZA	VALORE DICHIARATO DELLE LETTERE ASSICURATE	PACCHI			VAGLIA EMESSI		VAGLIA PAGATI		RENDITA
PERIODICHE	NON PERIODICHE				IMPOSTATI	DISTRIBUITI IN UFFIZIO	A DOMICILIO	NUMERO	VALORE	NUMERO	VALORE	
13	14	15	16	17	18	19	20	21	22	23	24	25
	2,522	650	14,308	.	22	59	5	338	17,605 33	193	11,937 71	1,586 60
65	.	1,937	15,618	.	11	87	2	507	19,677 31	467	34,282 30	2,056 .
.	547	3,146	12,036	.	148	162	.	684	43,805 62	240	19,496 31	1,962 50
.	.	3,198	30,812	.	142	883	8	2,223	295,057 86	680	104,794 23	6,813 80
.	468	1,963	21,827	.	122	232	19	450	26,491 78	493	21,619 37	2,734 30
182	91	1,079	23,734	.	214	404	57	1,028	72,900 70	461	54,506 11	3,762 50
.	390	7,995	19,861	.	316	546	4	1,534	120,973 44	740	85,846 32	3,420 .
.	2,210	8,294	33,287	.	1,155	1,252	7	1,436	183,291 66	1,087	95,994 11	6,639 .
193,336	72,982	113,438	945,730	72,005 64	15,991	16,720	5,675	12,362	1,447,448 37	19,802	1,921,921 69	116,608 73
130	.	2,665	12,313	.	309	216	.	421	28,037 94	671	44,221 63	2,014 .
1,004	1,066	5,785	55,399	.	1,104	450	45	664	66,908 71	1,257	115,136 44	6,733 .
.	.	1,989	8,749	.	52	82	.	287	12,010 10	126	11,698 17	750 .
.	.	3,965	12,981	.	106	240	1	468	18,451 30	130	5,201 26	1,417 .
.	.	507	10,199	.	123	122	.	422	39,468 10	206	36,344 65	1,720 .
.	1,248	1,664	8,869	.	100	174	3	395	28,491 83	125	3,232 86	1,334 .
.	13	2,782	7,701	.	93	97	13	312	8,979 40	274	6,005 94	876 30
.	611	572	4,893	.	106	130	2	286	37,079 47	39	3,655 70	686 .
.	1,095	10,097	71,264	.	454	983	13	1,566	127,184 86	987	114,766 54	6,449 50
.	.	1,612	6,552	.	61	51	1	184	5,484 18	51	1,381 63	540 10
.	325	3,861	11,819	.	179	451	26	1,172	98,273 41	318	90,161 98	2,450 .
52	91	2,769	5,519	.	42	77	4	259	6,512 76	144	6,426 15	806 30
.	806	8,086	23,147	.	208	202	8	505	37,159 03	177	7,458 80	1,457 .
37,089	21,073	100,919	364,686	64,927 62	7,096	11,215	834	7,070	811,888 72	11,321	1,219,284 39	50,380 19

1	NUMERO D'ORDINE	UFFIZI	3	CLASSE	4	PROVINCIA	LETTERE				CARTOLINE		PIEGHI	12
							5	6	7	8	9	10	DI CARTE MANO- SCRITTE	
							FRANCATE	NON FRANCATE	RACCO- MANDATE	ASSI- CURATE	SEMPLICI	DOPPIE	11	CAMPIONI
3129		Sirolo	2		Ancona	4,524	286	528	"	"	923	377	272	"
3130		Sironè	2		Como	9,646	"	470	"	"	2,961	260	832	286
3131		Sissa	2		Parma	8,099	949	509	"	"	871	433	1,547	13
3132		Sirgens	2		Castelli	2,327	143	108	"	"	91	65	2,236	"
3133		Sizzano	2		Novara	4,302	"	158	"	"	1,573	200	65	"
3134		Sonve	2		Verona	10,101	238	1,451	"	"	3,406	728	1,794	1,430
3135		Sogliano al Rubicone	2		Forlì	8,892	468	1,033	"	"	1,833	871	4,303	208
3136		Solarolo	2		Ravenna	6,318	52	484	"	"	1,573	273	325	26
3137		Solarussa	2		Castelli	6,084	1,651	201	"	"	2,071	962	2,769	429
3138		Solero	2		Messandria	6,112	91	483	"	"	3,068	429	208	65
3139		Solmona	1		Aquila	11,314	2,912	7,518	91	"	9,984	2,262	1,456	1,040
3140		Solofra	2		Avellino	16,367	442	1,149	"	"	6,136	2,925	1,586	897
3141		Solopaca	2		Benevento	6,227	390	631	"	"	1,261	520	1,509	"
3142		Solfo	2		Bergamo	3,146	"	154	"	"	988	169	2,067	"
3143		Somma Lombardo	2		Milano	41,261	1,612	1,927	"	"	7,766	1,040	1,352	1,027
3144		Sommariya Bosco	2		Cuneo	14,313	195	574	"	"	3,601	364	923	1,165
3145		Sommariya Perno	2		Cuneo	4,823	26	259	"	"	1,001	52	884	"
3146		Sommolino	2		Calabria	3,537	91	1,443	"	"	702	116	910	26
3147		Somma Vesuviano	2		Napoli	3,822	39	912	"	"	1,378	117	78	"
3148		Sommo	2		Pavia	17,459	130	189	"	"	2,986	585	533	"
3149		Soncino	2		Cremona	21,333	702	2,400	"	"	4,849	838	1,872	624
3150		Sondalo	2		Sondrio	4,485	260	230	"	"	962	364	780	"
3151		Sondrio	D		Sondrio	76,102	4,524	8,968	10	"	31,759	4,225	12,454	4,030

STAMPE		CORRISPON- DENZE UFFICIALI IN ESENZIONE DI TASSA	TOTALE GENERALE DEGLI OGGETTI DI CORRISPON- DENZA	VALORE DICHIARATO DELLE LETTERE ASSICURATE	PACCHI			VAGLIA EMESSI		VAGLIA PAGATI		RENDITA
PERIODICHE	NON PERIODICHE				IMPOR- TATI	DISTRIBUITI		NUMERO	VALORE	NUMERO	VALORE	
						IN UFFIZIO	A DOMI- CILIO					
13	14	15	16	17	18	19	20	21	22	23	24	25
	2.444	2.314	11.968	.	175	222	.	252	12.235 96	437	23.526 38	2.269 .
	1.183	234	15.875	.	59	158	20	264	25.134 59	161	20.100 44	2.699 .
	1.079	1.573	14.873	.	145	139	11	384	22.265 08	320	14.178 69	2.462 .
	156	325	5.451	.	4	21	2	106	1.707 28	13	234 36	430 .
819	.	780	8.257	.	76	36	9	275	3.018 33	60	6.129 17	923 .
3.016	.	3.783	20.047	.	173	173	15	832	66.516 92	424	30.712 85	3.034 .
1.040	143	8.021	26.812	.	106	228	.	686	36.709 93	203	11.407 11	2.095 .
546	247	2.236	12.080	.	118	159	25	437	13.080 51	130	8.233 50	2.129 .
	.	4.381	18.548	.	65	126	1	330	13.422 03	362	20.596 88	859 .
65	390	1.898	12.809	.	106	171	7	486	30.189 39	216	13.509 83	2.443 .
5.356	2.340	14.872	163.245	62.463 37	3.563	5.800	128	5.925	891.633 63	5.235	341.958 06	24.699 .
	975	3.003	33.480	.	689	335	11	557	49.093 69	955	114.542 52	4.646 .
117	2.392	4.212	17.279	.	75	274	6	736	50.991 19	258	16.948 86	2.492 .
	39	156	6.719	.	18	33	14	181	5.922 54	122	4.698 94	1.495 .
1.183	4.278	2.860	64.306	.	445	684	49	1.229	71.980 58	1.610	149.890 25	9.121 50
13	.	1.222	22.310	.	208	319	20	587	36.327 06	890	76.010 92	3.798 .
	130	1.339	8.514	.	18	69	2	302	29.674 47	110	8.583 43	1.116 .
	286	3.562	10.973	.	151	312	.	974	113.139 49	155	14.839 32	2.492 .
	1.170	3.185	10.791	.	167	134	15	599	260.136 56	342	24.939 21	1.692 50
	611	1.079	23.572	.	17	12	5	104	6.107 69	32	834 28	2.290 .
	3.263	9.074	44.984	.	456	830	44	1.497	298.759 03	363	30.955 82	7.782 .
143	364	1.430	9.218	.	45	111	.	210	10.663 86	279	34.281 82	1.490 .
68.354	10.244	106.223	325.893	3.425 50	2.374	3.954	349	3.084	747.610 10	4.175	300.843 84	23.023 24

1 NUMERO D'ORDINE	2 UFFIZI	3 CLASSE	4 PROVINCIA	5 LETTERE				6 CARTOLINE		7 PIEGHI DI CARTE MANO- SCRITTE	8 CAMPIONI
				5 FRANCATE	6 NON FRANCATE	7 RACCO- MANDATE	8 ASSI- CURATE	9 SEMPLICI	10 DOPPIE		
3152	Sennino	2	Roma	1,187	169	481	.	1,150	338	819	13
3153	Sora	2	Caserta	108,316	6,708	5,661	7	14,924	6,812	9,828	63,921
3154	Soragna	2	Parma	7,930	26	676	.	2,535	351	1,300	260
3155	Sorano	2	Grosseto	10,374	208	675	.	4,134	676	1,573	598
3156	Sorbolo	2	Parma	4,745	78	376	.	429	130	221	26
3157	Sordevolo	2	Novara	20,557	78	615	.	617	1,313	299	5,239
3158	Soriano	2	Cremona	44,577	260	3,406	.	17,134	1,872	2,353	1,014
3159	Sorgono	2	Cagliari	12,805	780	729	.	1,183	351	1,534	.
3160	Sorti	2	Genova	18,564	104	457	.	4,124	1,846	819	.
3161	Soriano Calabro	2	Calanzaro	2,431	195	1,332	.	520	455	494	26
3162	Soriano nel Cimino	2	Roma	11,869	1,586	1,405	.	2,223	884	754	325
3163	Soriasco	2	Pavia	7,813	52	427	.	1,105	455	1,885	156
3164	Sorrento	2	Napoli	79,378	3,471	2,791	.	17,039	4,537	983	1,027
3165	Sorso	2	Sassari	7,878	455	764	.	975	507	741	156
3166	Sortino	2	Siracusa	5,213	143	855	.	1,339	1,079	1,261	39
3167	Sospiro	2	Cremona	22,425	554	594	.	3,610	1,134	11,791	231
3168	Sostegno	2	Novara	8,450	.	215	.	299	78	780	.
3169	Soverato	2	Calanzaro	13,182	2,015	1,003	.	2,171	1,131	910	82
3170	Sovere	2	Bergamo	11,775	13	245	.	3,549	559	1,339	117
3171	Soveria Mannelli	2	Calanzaro	13,936	2,444	812	.	1,378	858	273	26
3172	Soveria Simeri	2	Calanzaro	2,821	169	316	.	689	559	3,640	.
3173	Sovico	2	Milano	2,483	.	285	.	1,300	.	52	.
3174	Spaccanorno	2	Siracusa	10,140	39	1,850	.	2,605	559	598	67

STAMPE		CORRISPON- DENZE UFFICIALI IN ESERZIONE DI TASSA	TOTALE GENERALE DEGLI OGGETTI DI CORRISPON- DENZA	VALORE DICHIARATO DELLE LETTERE ASSICURATE	PACCHI			VAGLIA EMESSI		VAGLIA PAGATI		RENDITA
PERIODICHE	NON PERIODICHE				IMPORTATI	DISTRIBUITI IN UFFIZIO	A DOMI- CILIO	NUMERO	VALORE	NUMERO	VALORE	
13	14	15	16	17	18	19	20	21	22	23	24	25
	533	2,054	6,764	.	158	210	1	446	25,092 92	62	9,290 25	1,342 .
15,734	187,707	80,808	530,426	10,800 .	1,550	3,840	101	2,958	280,490 15	2,658	223,733 35	13,586 .
	1,638	1,859	16,575	.	262	237	.	549	29,390 81	193	6,421 43	2,712 .
728	1,044	1,056	21,036	.	395	669	2	1,093	106,910 45	223	23,988 96	3,176 60
	650	1,092	7,747	.	82	50	11	249	7,874 07	405	21,805 03	1,107 .
585	1,417	2,002	38,822	.	329	289	11	491	28,124 02	265	27,092 41	1,421 .
	648	11,885	91,949	.	581	1,336	220	1,788	288,516 60	936	56,562 76	12,241 .
13	.	1,186	21,584	.	176	1,550	82	863	117,665 51	339	29,674 97	2,076 .
1,911	156	624	28,992	.	81	83	9	272	15,234 15	146	14,542 79	3,057 .
	.	6,435	11,888	.	178	463	5	968	188,229 12	435	38,726 40	2,365 .
936	1,191	1,107	25,280	.	367	711	2	1,251	105,940 97	1,172	106,760 55	3,682 50
113	871	3,185	16,992	.	107	176	20	839	46,189 88	141	10,292 77	1,969 .
13,455	5,538	14,495	112,744	.	1,621	1,491	140	1,331	221,926 11	1,716	244,190 81	11,523 .
208	104	3,432	15,220	.	291	352	7	710	29,607 51	235	12,606 31	2,088 .
	101	2,665	12,678	.	200	372	1	725	103,793 36	222	24,652 43	2,110 .
1,235	8,099	15,457	66,178	.	90	122	6	389	8,955 22	182	9,623 62	1,600 .
	1,703	910	12,435	.	26	76	2	212	10,375 49	314	31,290 95	1,352 .
	533	5,980	27,757	.	196	531	.	858	226,617 38	279	28,855 95	3,381 .
	.	871	18,458	.	67	145	12	265	9,472 66	247	13,399 80	1,516 .
	182	1,092	21,001	.	304	384	36	223	10,523 15	76	2,366 94	2,490 .
	611	3,315	12,120	.	131	40	20	695	70,707 19	789	138,084 41	847 50
13	364	286	1,783	.	198	37	.	116	6,801 36	33	4,087 05	1,275 50
156	78	2,184	18,334	.	172	630	.	1,276	136,164 71	167	12,955 28	5,166 .

1	NUMERO D'ORDINE	2	UFFIZI	3	CLASSE	4	PROVINCIA	LETTERE				CARTOLINE		PIEGHI		12
								5	6	7	8	9	10	11	12	
								FRANCATE	NON FRANCATE	RACCO- MANDATE	ASSI- CURATE	SEMPLICI	DOPPIE	DI CARTE MANO- SCRITTE	CAMPIONI	
3175	Spadaforn San Martino . . .	2	Messina	9,008	2,335	1,478	•	3,003	181	975	1,261					
3176	Sparanise	2	Caserta	20,124	442	627	•	4,304	1,235	1,630	221					
3177	Spaurone	2	Torino	15,000	603	208	•	2,314	273	455	•					
3178	Spechia	2	Lecco	3,449	109	381	•	1,006	307	346	26					
3179	Spello	2	Perugia	13,416	•	343	•	2,743	1,287	819	195					
3180	Spezia	1	Genova	305,096	40,612	20,739	207	90,220	16,003	7,618	8,424					
3181	Spezzano Albanese	2	Cosenza	11,011	2,161	1,517	•	2,015	1,352	286	117					
3182	Spezzano grande	2	Cosenza	8,593	429	416	•	1,299	408	169	•					
3183	Spigno Monferrato	2	Alessandria	12,610	195	703	•	4,004	429	1,300	78					
3184	Spilimbergo	2	Udine	73,229	6,230	3,089	•	15,496	2,002	2,574	130					
3185	Spinzazola	2	Biella	17,303	273	2,309	•	6,799	1,144	1,573	299					
3186	Spiaceta Marengo	2	Alessandria	3,018	117	300	•	1,651	•	308	182					
3187	Spinoso	2	Potenza	3,939	1,664	927	•	316	453	637	•					
3188	Spototo	1	Portuja	115,318	6,461	8,657	291	40,712	845	3,954	1,079					
3189	Spottore (*)	2	Teramo	1,053	•	32	•	520	143	13	13					
3190	Spotorno	2	Genova	8,112	221	335	•	3,136	300	1,014	52					
3191	Spresano	2	Treviso	21,970	1,308	1,330	•	4,641	728	290	377					
3192	Squillace	2	Calanzano	8,424	676	1,138	•	2,340	1,742	3,336	1,014					
3193	Squinzano	2	Lecco	6,318	65	474	•	2,132	217	130	156					
3194	Staffolo	2	Ancona	3,336	65	217	•	1,339	442	78	91					
3195	Staglieno	2	Genova	3,198	290	309	•	1,742	1,001	1,261	290					
3196	Statti (**).	2	Reggio di Calabria	585	65	256	•	208	91	624	•					
3197	Stavichella	2	Padova	14,950	1,309	797	•	4,654	1,833	3,344	3,344					

(*) Dal 1° dicembre 1883. — (**) Dal 1° aprile 1883.

STAMPE		CORRISPON- DENZE UFFICIALI IN ESENZIONE DI TASSA	TOTALE GENERALE E GLI OGGETTI DI CORRISPON- DENZA	VALORE DICHIARATO DELLE LETTERE ASSICURATE	PACCHI			VAGLIA EMESSI		VAGLIA PAGATI		RENDITA
PERIODICHE	NON PERIODICHE				IMPORTATI	DISTRIBUITI		NUMERO	VALORE	NUMERO	VALORE	
13	14	15	16	17	18	19	20	21	22	23	24	25
		11,181	31,005	.	817	938	112	1,064	76,386 97	635	45,491 37	1,259 .
156	611	3,004	32,594	.	208	215	.	545	28,184 98	228	20,190 04	2,177 .
.	.	624	20,257	.	30	36	10	213	13,465 50	469	23,294 59	4,580 .
39	.	442	6,795	.	104	191	6	416	28,880 30	44	5,212 .	1,273 50
.	4,620	1,820	25,506	.	296	355	.	695	40,125 66	382	36,775 43	3,079 .
35,984	79,560	240,175	943,698	99,223 50	7,433	18,957	5,165	13,985	2,044,745 81	10,221	786,643 07	116,200 .
.	.	3,328	21,787	.	342	512	2	1,397	115,521 49	1,121	154,933 68	4,310 .
208	559	8,996	21,047	.	375	270	2	753	38,293 24	923	75,421 51	2,039 .
429	234	3,393	23,378	.	172	265	14	877	44,087 14	668	51,520 99	4,772 60
720	4,368	11,063	118,972	.	524	853	126	2,646	348,046 68	6,715	547,614 76	16,982 90
.	6,032	3,185	39,207	.	791	1,565	20	2,608	232,269 39	471	64,494 42	7,817 .
247	273	364	8,841	.	41	81	1	159	6,506 81	126	8,806 92	1,986 .
.	.	234	8,402	.	150	1,195	8	326	18,103 60	118	16,708 68	1,307 .
15,743	14,807	58,786	268,193	11,312 41	3,125	7,287	214	6,684	787,807 99	8,546	496,657 13	38,735 .
.	338	325	2,437	.	59	15	1	51	2,501 42	9	351 80	178 50
338	221	1,547	15,366	.	37	114	8	216	15,922 70	161	12,896 77	1,757 50
.	1,378	2,054	34,246	.	120	291	31	698	40,342 63	883	48,551 18	5,214 .
611	2,951	10,621	33,053	.	208	412	32	702	64,020 04	369	20,541 13	2,420 .
.	221	1,040	10,783	.	175	282	1	575	31,969 65	155	15,693 72	2,052 50
65	78	1,547	7,458	.	156	114	1	387	14,709 37	163	5,536 87	987 80
481	.	1,261	9,773	.	16	26	.	143	3,152 35	86	9,106 66	374 50
.	.	1,495	3,324	.	28	75	1	217	7,491 87	62	2,006 22	487 .
3,679	4,420	2,800	41,474	.	122	179	19	701	55,113 29	99	4,850 38	2,680 .

1	2	3	4	LETTERE				CARTOLINE		11	12
				5	6	7	8	9	10		
NUMERO D'ORDINE	UFIZI	CLASSE	PROVINCIA	FRANCATE	NON FRANCATE	RACCO- MANDATE	ASSI- CULATE	SEMPLICI	DOPIE	DI CARTE MANO- SCRITTE	CAMPIONI
3198	Stella	2	Genova	4,316	130	265	,	884	299	217	13
3199	Stellata (Bondeno)	2	Ferrara	3,120	91	175	+	728	156	130	,
3200	Stezzano	2	Bergamo	4,667	13	182	,	1,794	416	312	,
3201	Stia	2	Arezzo	8,840	39	805	,	2,860	182	806	273
3202	Stienta (*)	2	Rovigo	1,651	117	72	,	988	390	516	104
3203	Stigliano	2	Potenza	15,418	988	1,717	,	1,339	585	1,651	39
3204	Stilo	2	Reggio di Calabria	7,696	364	1,623	,	3,003	195	104	,
3205	Stimigliano	2	Perugia	12,891	260	713	,	4,199	910	1,287	104
3206	Strà	2	Venezia	11,911	260	634	,	2,704	416	65	,
3207	Strada (Castel S. Nicolò)	2	Arezzo	12,545	13	716	,	3,289	273	832	26
3208	Stradella	2	Pavia	87,167	6,703	3,898	,	24,024	4,550	2,327	1,160
3209	Strambino	2	Torino	22,919	481	1,205	,	3,900	793	1,482	,
3210	Stresa	2	Novara	58,946	182	1,751	,	11,297	3,198	2,935	3,263
3211	Strevi	2	Alessandria	7,618	39	340	,	2,522	637	104	,
3212	Stromboli (Lipari)	2	Messina	5,746	299	218	+	299	130	,	13
3213	Strona	2	Novara	22,022	52	824	,	4,004	780	1,560	1,014
3214	Stroncone	2	Perugia	2,483	39	325	,	923	429	910	,
3215	Strongoli	2	Galanzaro	11,765	2,028	1,533	,	1,612	1,248	10,413	299
3216	Stroppiana	2	Novara	8,892	52	620	,	1,859	299	1,651	65
3217	Struppa	2	Genova	5,083	52	161	,	1,937	792	1,914	13
3218	Stupinigi (Nichelino)	2	Torino	3,714	26	257	,	871	156	,	,
3219	Subbiano	2	Arezzo	4,810	52	458	,	1,300	299	298	65
3220	Subiaco	2	Roma	34,814	1,326	2,332	,	5,187	936	2,080	520

(*) Dal 1° ottobre 1883.

STAMPE		CORRISPON- DENZE UFFICIALI IN ESENZIONE DI TASSA	TOTALE GENERALE DEGLI OGGETTI DI CORRISPON- DENZA	VALORE DICHIARATO DELLE LETTERE ASSICURATE	PACCHI			VAGLIA EMESSI		VAGLIA PAGATI		RENDITA	
PERIODICHE	NON PERIODICHE				IMPOSTATI	DISTRIBUITI		NUMERO	VALORE	NUMERO	VALORE		
13	14	15	16	17	18	19	20					21	22
		78	117	6,349	.	15	60	5	259	11,283 57	37	1,755 38	820 .
		195	1,170	5,765	.	35	67	2	185	11,490 52	53	3,508 .	968 .
		1,222	1,391	9,997	.	29	22	.	187	13,144 16	57	3,984 06	4,538 .
390		13	897	15,105	.	350	400	24	746	78,823 57	708	76,948 82	3,863 .
		572	624	5,064	.	30	24	2	78	5,627 68	16	2,029 45	450 .
		.	3,809	25,546	.	438	919	9	2,117	206,443 83	669	57,280 99	4,980 .
		91	4,420	17,496	.	555	634	23	1,044	94,461 11	343	29,667 95	3,929 50
		819	1,339	22,522	.	203	478	.	916	50,666 64	277	29,975 95	3,818 .
435		78	936	16,559	.	75	8	20	264	15,827 73	78	6,826 97	1,566 .
		84	2,717	21,325	.	176	410	11	916	125,838 46	828	136,931 72	4,035 .
8,775	129,290	10,348	281,242	.	1,721	2,022	519	2,700	174,172 03	2,156	191,192 60	19,401 50	
650	11,817	6,786	50,663	.	143	249	33	666	32,642 05	1,584	117,367 67	4,356 .	
	12,144	2,756	96,462	.	578	1,608	15	886	74,654 48	965	88,485 20	11,130 .	
78	117	962	12,417	.	115	201	21	359	25,255 66	470	42,325 91	2,011 .	
	.	1,274	7,979	.	34	63	.	168	24,773 63	196	29,610 91	976 .	
	.	1,859	82,115	.	219	341	49	484	42,417 06	427	39,900 39	4,144 .	
	132	3,523	8,314	.	60	76	.	326	11,375 54	79	2,544 91	847 .	
	26	15,132	41,316	.	356	771	117	1,673	145,391 53	306	28,442 15	4,425 .	
520	650	1,885	16,493	.	107	292	55	751	34,742 71	308	12,631 06	2,150 .	
1,495	65	1,118	11,640	.	8	12	2	110	9,330 48	5	157 99	2,082 50	
	650	1,040	6,714	.	28	32	3	174	10,960 35	50	2,493 37	3,449 .	
	611	2,418	10,182	.	187	200	1	367	27,590 67	124	11,463 34	1,564 .	
468	1,963	12,103	61,729	.	829	1,578	2	1,958	224,742 36	1,384	149,877 50	8,527 50	

NUMERO D'ORDINE 1	UFIZI 2	CLASSE 3	PROVINCIA 4	LETTERE				CARTOLINE		PIEGHI DI CARTE MANO- SCRITTE 11	CAMPIONI 12
				FRANCATE 5	NON FRANCATE 6	RACCO- MANDATE 7	ASSI- CULATE 8	SEMPLICI 9	DOPIE 10		
3221	Succivo	2	Caserta	5,018	286	352	.	1,768	845	975	.
3222	Susa	2	Novara	18,046	247	342	.	10,062	1,833	1,505	1,170
3223	Suni	2	Cagliari	7,567	1,053	157	.	156	117	3,367	.
3224	Supino	2	Roma	3,913	169	356	.	1,118	312	468	.
3225	Susa	1	Torino	104,754	3,549	3,445	1	12,727	4,914	5,045	1,287
3226	Sustinate	2	Mantova	3,328	78	329	.	1,014	195	143	65
3227	Sutera	2	Caltanissetta	8,047	273	1,035	.	1,029	767	247	.
3228	Sutri	2	Roma	10,231	65	1,000	.	1,638	338	1,170	78
3229	Suvereto	2	Pisa	8,255	104	696	.	2,860	416	702	26
3230	Suzzara	2	Mantova	12,000	533	1,378	.	6,383	546	445	234
3231	Tabiano (Borgo S. Donnino) (*)	2	Parma	663	.	38	.	104	.	13	.
3232	Taggia	2	Porto Maurizio	18,746	91	1,088	.	5,389	1,248	464	234
3233	Tagliacozzo	2	Aquila	9,737	728	1,504	20	1,885	1,209	1,092	39
3234	Taglio di Po	2	Rovigo	5,031	78	355	.	832	260	1,560	.
3235	Tagliolo	2	Alessandria	3,016	.	281	.	910	117	156	.
3236	Tagliuno	2	Bergamo	7,566	.	284	.	1,677	273	1,092	260
3237	Talamone (Orbetello)	2	Grosseto	10,686	65	394	.	2,964	390	234	247
3238	Talla	2	Arezzo	6,175	104	279	.	1,586	559	455	65
3239	Taormina	2	Messina	5,291	91	1,127	.	3,445	351	26	52
3240	Tarantasia	2	Cuneo	1,703	.	91	.	741	39	39	.
3241	Taranto	1	Lecce	167,674	8,034	15,086	812	89,011	14,482	15,054	7,735
3242	Tarcento	2	Udine	15,678	2,834	1,661	.	5,525	858	1,482	702
3243	Tarsia	2	Cosenza	2,496	390	341	.	390	234	65	13

(*) Aperto solo durante la stagione dei bagni.

STAMPE		CORRISPON- DENZE UFFICIALI IN ESENZIONE DI TASSA	TOTALE GENERALE DEGLI OGGETTI DI CORRISPON- DENZA	VALORE DICHIARATO DELLE LETTERE ASSICURATE	PACCHI			VAGLIA EMESSI		VAGLIA PAGATI		RENDITA	
PERIODICHE	NON PERIODICHE				IMPOSTATI	DISTRIBUITI		NUMERO	VALORE	NUMERO	VALORE		
13	14	15	16	17	18	IN UFFIZIO	A DOMI- CILIO					20	21
	2,002	1,001	15,250	,	105	67	15	298	10,155 09	98	8,140 29	953	,
4,323	7,891	1,010	46,456	,	96	199	19	198	12,720 39	157	14,810 83	1,946	,
117	,	1,381	16,915	,	50	131	,	131	3,203 42	46	1,933 35	477	50
	200	1,183	7,779	,	68	116	,	211	14,733 93	79	7,143 84	1,116	50
21,307	3,302	56,043	216,374	300	638	1,835	567	2,901	367,908 14	1,142	159,365 55	20,280	,
	26	286	5,464	,	53	57	,	254	6,160 50	86	6,336 83	940	,
	858	1,183	13,619	,	128	235	1	741	51,806 20	92	7,840 93	2,117	,
312	546	2,171	17,539	,	196	380	6	1,105	84,863 13	348	50,288 07	2,947	50
299	78	1,906	15,042	,	112	181	,	779	38,843 87	193	32,871 67	2,225	,
1,131	98	3,458	27,586	,	224	325	1	795	49,800 33	737	51,016 98	4,838	,
	,	65	983	,	2	90	10	23	2,920 50	22	2,119 26	625	80
286	1,027	3,120	31,693	,	367	449	,	884	55,264 77	1,088	62,915 70	5,346	20
	1,248	7,592	25,054	19,324	500	785	6	1,961	187,328 14	555	58,912 42	4,099	,
	260	364	8,750	,	20	30	,	206	11,601 47	28	1,873 13	933	10
	377	637	5,494	,	67	117	19	163	5,909 44	23	980 60	1,070	,
117	312	598	12,179	,	115	134	40	209	10,055 99	88	8,624 28	1,717	,
169	91	2,379	17,619	,	167	220	6	785	57,350 54	207	22,582 86	1,712	,
	442	1,781	11,446	,	75	90	6	265	11,641 90	120	14,096 63	885	,
	689	6,562	17,634	,	408	597	13	774	37,855 18	488	33,143 18	3,340	,
	26	351	2,990	,	8	20	1	115	8,395 84	120	4,587 80	577	,
38,792	46,371	70,941	473,992	1,485,823 60	5,685	13,317	1,047	10,839	1,953,679 70	8,700	892,702 27	57,633	,
1,222	351	6,383	36,696	,	212	317	20	1,661	149,687 28	2,400	145,437 61	8,279	,
	195	1,170	5,294	,	119	155	2	368	17,554 19	108	10,985 20	962	,

1 NUMERO D'ORDINE	2 UFFIZI	3 CLASSE	4 PROVINCIA	5 LETTERE				6 CARTOLINE		7 PIEGHI DI CARTE MANO- SCRITTE	8 CAMPIONI
				5 FRASCATE	6 NON FRASCATE	7 RACCO- MANDATE	8 ASSI- CURATE	9 SEMPLICI	10 DOPPIE		
3152	Sonnino	2	Roma	1,187	169	481	*	1,150	338	819	13
3153	Sora	2	Caserta	108,316	6,708	5,661	7	14,924	6,812	9,828	63,921
3154	Soragna	2	Parma	7,930	26	676	*	2,535	351	1,300	260
3155	Sorano	2	Grosseto	10,374	208	675	*	4,134	676	1,573	598
3156	Sorbolo	2	Parma	4,745	78	376	*	429	130	221	26
3157	Sordevolo	2	Novara	20,557	78	615	*	617	1,313	299	5,239
3158	Soresina	2	Cremona	44,577	260	3,406	*	17,134	1,872	2,353	1,014
3159	Sorgono	2	Cagliari	12,805	780	729	*	1,183	351	1,534	*
3160	Sori	2	Genova	18,564	104	457	*	4,121	1,846	819	*
3161	Soriano Calabro	2	Calanzaro	2,431	195	1,332	*	520	455	494	26
3162	Soriano nel Cimino	2	Roma	11,869	1,586	1,405	*	2,223	884	754	325
3163	Soriasco	2	Pavia	7,813	52	427	*	1,105	455	1,885	156
3164	Sorrento	2	Napoli	79,378	3,471	2,791	*	17,069	4,537	983	1,027
3165	Sorso	2	Sassari	7,878	455	764	*	975	507	741	156
3166	Sortino	2	Siracusa	5,213	113	835	*	1,339	1,079	1,261	39
3167	Sospiro	2	Cremona	22,425	554	594	*	3,610	1,144	11,791	234
3168	Sostegno	2	Novara	8,450	*	215	*	299	78	780	*
3169	Soverato	2	Calanzaro	13,182	2,015	1,003	*	2,171	1,131	910	832
3170	Sovere	2	Bergamo	11,775	13	245	*	3,549	559	1,339	117
3171	Soveria Mannelli	2	Calanzaro	13,936	2,444	812	*	1,378	858	273	26
3172	Soveria Simeri	2	Calanzaro	2,821	169	316	*	689	559	3,640	*
3173	Sovico	2	Milano	2,483	*	285	*	1,300	*	52	*
3174	Spaccanorno	2	Siracusa	10,140	39	1,850	*	2,665	559	598	65

STAMPE		CORRISPON- DENZE UFFICIALI IN ESENZIONE DI TASSA	TOTALE GENERALE DEGLI OGGETTI DI CORRISPON- DENZA	VALORE DICHIARATO DELLE LETTERE ASSICURATE	PACCHI			VAGLIA EMESSI		VAGLIA PAGATI		RENDITA
PERIODICHE	NON PERIODICHE				IMPOSTATI	DISTRIBUITI		NUMERO	VALORE	NUMERO	VALORE	
13	14	15	16	17	18	IN UFFIZIO	A DOMI- CILIO					21
.	533	2,054	6,764	.	158	210	1	446	25,092 92	62	9,290 25	1,312 .
15,734	187,707	40,808	530,426	10,800 .	1,550	3,810	101	2,958	280,490 15	2,658	223,733 35	13,586 .
.	1,638	1,859	16,375	.	262	237	.	549	29,390 81	193	6,421 43	2,712 .
728	1,014	1,956	24,036	.	395	669	2	1,093	106,910 45	223	23,988 96	3,176 60
.	650	1,092	7,747	.	82	50	11	219	7,874 07	405	21,805 03	1,107 .
585	1,417	2,992	38,822	.	329	289	11	491	28,124 02	265	27,092 41	4,421 .
.	6,448	14,885	91,949	.	581	1,336	220	1,788	288,516 60	936	56,562 76	12,241 .
13	.	4,186	21,581	.	176	1,550	82	863	117,665 51	339	29,674 97	2,976 .
1,914	156	624	28,092	.	81	83	9	272	15,234 15	146	11,542 79	3,057 .
.	.	6,435	11,888	.	178	463	5	968	188,229 42	435	38,726 40	2,365 .
936	1,191	1,107	25,280	.	367	711	2	1,251	105,940 97	1,172	106,760 55	3,682 50
143	871	3,185	16,092	.	197	176	20	839	46,189 88	141	10,292 77	1,969 .
13,455	5,538	14,495	142,744	.	1,621	1,491	110	1,331	221,926 41	1,716	244,190 81	11,523 .
208	104	3,432	15,220	.	291	352	7	710	29,607 51	235	12,006 31	2,088 .
.	101	2,665	12,678	.	300	372	1	725	103,793 36	222	24,652 43	2,410 .
1,235	8,099	15,457	65,178	.	90	122	6	389	8,955 22	182	9,623 62	1,600 .
.	1,793	910	12,435	.	26	76	2	212	10,375 49	314	31,260 95	1,352 .
.	533	5,980	27,757	.	196	531	.	58	226,617 38	279	28,855 95	3,381 .
.	.	871	18,458	.	67	145	12	265	9,172 66	247	13,399 80	1,516 .
.	182	1,092	21,001	.	394	384	36	223	10,523 15	76	2,366 94	2,490 .
.	611	3,315	12,120	.	134	40	20	695	70,797 19	789	138,084 41	847 50
13	361	286	4,783	.	198	37	.	116	6,801 36	33	4,087 05	1,275 50
156	78	2,184	15,334	.	172	630	.	1,276	136,164 71	167	12,955 28	5,166 .

1	NUMERO D'ORDINE	2	UFFIZI	3	CLASSE	4	PROVINCIA	LETTERE				CARTOLINE		11	PIEGHI DI CARTE MANO- SCRITTE	12	CAMPIONI
								5	6	7	8	9	10				
								FRANCATE	NON FRANCATE	RACCO- MANDATE	ASSI- CURATE	SEMPLICI	DOPPIE				
3175	Spadafora San Martino . . .	2	Messina	9,958	2,525	1,478	*	3,093	481	975	1,261						
3176	Spiranise	2	Caserta	20,124	442	627	*	4,394	1,225	1,630	221						
3177	Sparone	2	Torino	15,000	633	208	*	2,314	273	455	*						
3178	Spechia	2	Lecce	3,419	169	581	*	1,066	307	546	26						
3179	Spello	2	Perugia	13,416	*	546	*	2,743	1,287	819	195						
3180	Spezia	1	Genova	305,096	40,612	29,739	267	90,220	16,063	7,618	8,424						
3181	Spezzano Albanese	2	Cosenza	11,011	2,161	1,517	*	2,015	1,352	286	117						
3182	Spezzano grande	2	Cosenza	8,593	429	416	*	1,209	468	169	*						
3183	Spigno Monferrato	2	Alessandria	12,610	195	706	*	4,004	429	1,300	78						
3184	Spilimbergo	2	Udine	73,229	6,250	3,080	*	15,496	2,002	2,574	130						
3185	Spinzola	2	Bari	17,303	273	2,599	*	6,799	1,144	1,573	269						
3186	Spinetta Marengo	2	Alessandria	5,018	117	300	*	1,651	598	182	91						
3187	Spluso	2	Potenza	3,939	1,664	927	*	546	455	637	*						
3188	Spoto	1	Perugia	115,518	6,461	8,657	201	40,742	845	5,354	1,079						
3189	Spoltore (*)	2	Teramo	1,053	*	32	*	520	143	13	13						
3190	Spotoro	2	Genova	8,112	221	345	*	2,136	390	1,044	52						
3191	Spremano	2	Treviso	21,970	1,508	1,330	*	4,641	728	260	377						
3192	Squillace	2	Catanzaro	8,424	676	1,138	*	2,340	1,742	3,336	1,014						
3193	Squinzano	2	Lecce	6,318	65	474	*	2,132	247	130	156						
3194	Staffolo	2	Ancora	3,536	65	217	*	1,339	442	78	91						
3195	Staglieno	2	Genova	3,198	260	309	*	1,742	1,001	1,261	260						
3196	Statti (**).	2	Reggio di Calabria	585	65	256	*	208	91	624	*						
3197	Staubella	2	Padova	14,950	1,599	797	*	4,654	1,833	3,341	3,341						

(*) Dal 1° dicembre 1883. — (**) Dal 1° aprile 1883.

STAMPE		CORRISPON- DENZE UFFICIALI IN ESENZIONE DI TASSA	TOTALE GENERALE D'EGGI OGGETTI DI CORRISPON- DENZA	VALORE DICHIARATO DELLE LETTERE ASSICURATE	PACCHI			VAGLIA EMESSI		VAGLIA PAGATI		RENDITA
PERIODICHE	NON PERIODICHE				IMPOSTATI	DISTRIBUITI IN UFFIZIO	A DOMI- CILIO	NUMERO	VALORE	NUMERO	VALORE	
13	14	15	16	17	18	19	20	21	22	23	24	25
143	,	11,181	31,005	,	817	938	112	1,064	76,386 97	635	15,491 37	1,259 ,
156	611	3,094	32,594	,	208	215	,	515	28,184 98	228	20,190 04	2,177 ,
,	,	621	20,257	,	30	36	10	213	13,465 50	469	23,294 59	4,580 ,
39	,	442	6,795	,	191	191	6	416	28,880 30	44	5,212 ,	1,273 50
,	4,680	1,820	25,506	,	296	555	,	695	40,125 66	382	36,775 43	3,079 ,
35,984	79,560	240,175	943,698	99,223 50	7,433	18,957	5,165	13,985	2,044,745 81	10,221	786,643 07	116,200 ,
,	,	3,328	21,787	,	342	512	2	1,397	115,521 49	1,121	154,933 68	4,310 ,
208	559	8,996	21,047	,	375	270	2	753	38,293 21	923	75,421 51	2,039 ,
429	234	3,393	23,378	,	172	265	14	877	44,087 14	668	51,520 99	4,772 00
780	1,368	11,063	118,972	,	524	853	126	2,646	348,046 68	6,715	547,614 76	16,982 90
,	6,032	3,185	39,207	,	791	1,565	20	2,008	232,269 39	471	64,494 42	7,817 ,
247	273	364	8,841	,	41	81	1	159	6,506 81	126	8,806 92	1,986 ,
,	,	234	8,402	,	150	1,195	8	326	18,103 00	118	16,708 68	1,307 ,
15,743	14,807	58,786	268,193	11,312 41	3,125	7,287	214	6,684	787,807 99	8,546	496,657 13	38,735 ,
,	338	325	2,437	,	59	15	1	51	2,501 42	9	351 80	178 50
338	221	1,547	15,366	,	37	114	8	216	15,922 70	161	12,896 77	1,757 50
,	1,378	2,054	34,246	,	120	291	31	698	40,342 63	883	48,551 18	5,214 ,
611	2,951	10,621	33,053	,	298	412	32	792	64,920 04	369	20,541 13	2,420 ,
,	221	1,040	10,783	,	175	282	1	575	31,969 65	155	15,693 72	2,052 50
65	78	1,547	7,458	,	156	114	1	387	14,709 37	163	5,536 87	987 80
481	,	1,261	9,773	,	16	26	,	143	3,152 35	86	9,106 66	374 50
,	,	1,495	3,324	,	28	75	1	217	7,491 87	62	2,006 22	487 ,
3,679	4,420	2,860	41,474	,	122	179	19	701	55,113 29	99	4,850 38	2,680 ,

1 NUMERO D'ORDINE	2 UFIZI	3 CLASSE	4 PROVINCIA	5 LETTERE				6 CARTOLINE		7 PIEGHI DI CARTE MANO- SCRITTE	8 CAMPIONI
				5 FRANCATE	6 NON FRANCATE	7 RACCO- MANDATE	8 ASSI- STRATE	9 SEMPLICI	10 DOPPIE		
3198	Stella	2	Genova	4,316	130	265	.	884	299	247	13
3199	Stellata (Bondeno)	2	Ferrara	3,120	91	175	.	728	156	130	.
3200	Stezzano	2	Bergamo	4,667	13	182	.	1,794	416	312	.
3201	Stia	2	Arezzo	8,810	39	405	.	2,560	182	806	273
3202	Stienta (*)	2	Rovigo	1,651	117	72	.	988	390	546	104
3203	Stigliano	2	Potenza	15,448	988	1,717	.	1,339	585	1,651	39
3204	Stilo	2	Reggio di Calabria	7,696	364	1,623	.	3,003	195	104	.
3205	Stimigliano	2	Perugia	12,891	260	713	.	4,199	910	1,287	104
3206	Strà	2	Venezia	11,911	260	634	.	2,794	416	65	.
3207	Strada (Castel S. Nicolò)	2	Arezzo	12,545	13	716	.	3,289	273	832	26
3208	Stradella	2	Pavia	87,167	6,703	3,898	.	24,024	4,550	2,327	4,160
3209	Strambino	2	Torino	22,919	481	1,205	.	3,900	793	1,482	.
3210	Stresa	2	Novara	58,946	182	1,751	.	11,297	3,198	2,935	3,263
3211	Strevi	2	Alessandria	7,618	39	340	.	2,522	637	104	.
3212	Stromboli (Lipari)	2	Messina	5,746	299	218	.	299	130	.	13
3213	Strona	2	Novara	22,022	52	824	.	4,004	780	1,560	1,014
3214	Stroncone	2	Perugia	2,483	39	325	.	923	429	910	.
3215	Strongoli	2	Galanzaro	11,765	2,028	1,533	.	1,612	1,248	10,413	299
3216	Stroppiana	2	Novara	8,892	52	620	.	1,859	299	1,651	65
3217	Struppa	2	Genova	5,983	52	161	.	1,937	702	1,014	13
3218	Stupinigi (Nichelino)	2	Torino	3,714	26	257	.	871	156	.	.
3219	Subbiano	2	Arezzo	4,810	52	458	.	1,300	260	208	65
3220	Subiaco	2	Roma	34,814	1,326	2,332	.	5,187	936	2,080	520

(*) Dal 1° ottobre 1883.

STAMPE		CORRISPON- DENZE UFFICIALI IN ESENZIONE DI TASSA	TOTALE GENERALE DEGLI OGGETTI DI CORRISPON- DENZA	VALORE DICHIARATO DELLE LETTERE ASSICURATE	PACCHI			VAGLIA EMESSI		VAGLIA PAGATI		RENDITA
PERIODICHE	NON PERIODICHE				IMPOSTATI	DISTRIBUITI IN UFFIZIO	A DOMI- CILIO	NUMERO	VALORE	NUMERO	VALORE	
13	14	15	16	17	18	19	20	21	22	23	24	25
.	78	117	6,349	.	15	60	5	259	11,283 57	37	1,755 38	820
.	135	1,170	5,765	.	35	67	2	185	11,490 52	53	3,508	968
.	1,222	1,391	9,997	.	29	22	.	187	13,144 16	57	3,984 06	4,538
390	13	87	15,165	.	350	400	24	716	78,823 57	508	76,948 82	3,863
.	572	624	5,064	.	30	24	2	78	5,627 68	16	2,029 45	450
.	.	3,200	25,546	.	438	919	9	2,117	206,443 83	669	57,280 99	4,980
.	91	4,420	17,496	.	555	634	23	1,044	94,461 11	343	29,667 95	3,929 50
.	819	1,339	22,522	.	203	478	.	916	50,666 61	277	29,975 95	3,818
455	78	936	16,559	.	75	88	20	264	15,827 73	78	6,826 97	1,566
.	84	2,717	21,325	.	176	410	11	916	125,838 46	828	136,931 72	4,035
2,775	129,290	10,348	281,242	.	1,721	2,022	519	2,700	174,172 03	2,156	191,192 60	19,401 50
650	11,817	6,786	50,033	.	143	249	33	666	32,642 05	1,584	117,367 67	4,356
.	12,144	2,756	96,462	.	578	1,608	15	886	74,654 48	905	88,485 20	11,130
78	117	962	12,417	.	115	201	21	359	25,255 66	470	42,325 91	2,011
.	.	1,274	7,979	.	34	63	.	168	24,773 63	196	29,610 91	976
.	.	1,859	82,115	.	219	341	49	484	42,417 06	427	39,900 39	4,144
.	182	3,523	8,314	.	60	76	.	326	11,375 54	79	2,544 91	847
.	286	15,132	44,316	.	356	771	117	1,673	145,301 53	306	28,442 15	4,425
520	650	1,885	16,493	.	107	202	55	751	34,742 71	308	42,631 06	2,150
1,495	65	1,118	11,640	.	8	12	2	110	9,330 48	5	157 99	2,082 50
.	650	1,040	6,714	.	28	32	3	174	10,960 35	50	2,493 37	3,449
.	611	2,418	10,182	.	187	200	1	367	27,590 67	124	11,463 34	1,564
468	1,963	12,103	61,729	.	829	1,578	2	1,958	224,742 36	1,384	149,877 50	8,527 50

NUMERO D'ORDINE 1	UFIZI 2	CLASSE 3	PROVINCIA 4	LETTERE				CARTOLINE		PIEGHI DI CARTE MANO- SCRITTE 11	CAMPIONI 12
				FRASCATE 5	NON FRASCATE 6	RACCO- MANDATE 7	ASSI- CURATE 8	SEMPLICI 9	DOPPIE 10		
3221	Succivo	2	Caserta	5,018	286	352	.	1,768	845	975	.
3222	Susa	2	Novara	18,046	247	342	.	10,062	1,833	1,505	1,170
3223	Sulci	2	Cagliari	7,567	1,053	157	.	456	117	3,367	.
3224	Supino	2	Roma	3,913	169	356	.	1,118	312	468	.
3225	Susa	1	Torino	104,754	3,549	3,445	1	12,727	4,914	5,045	1,287
3226	Sustinate	2	Mantova	3,328	78	329	.	1,014	195	143	65
3227	Sutera	2	Callanissetta . . .	8,047	273	1,035	.	1,029	767	247	.
3228	Sutri	2	Roma	10,231	65	1,000	.	1,638	338	1,170	78
3229	Suvereto	2	Pisa	8,255	104	696	.	2,860	416	702	26
3230	Suzzara	2	Mantova	12,090	533	1,378	.	6,383	546	445	234
3231	Tabiano (Borgo S. Donnino) (*)	2	Parma	663	.	38	.	104	.	13	.
3232	Taggia	2	Porto Maurizio . .	18,746	91	1,088	.	5,389	1,248	464	234
3233	Tagliacozzo	2	Aquila	9,737	728	1,504	20	1,885	1,209	1,092	39
3234	Taglio di Po	2	Rovigo	5,031	78	355	.	832	260	1,560	.
3235	Tagliolo	2	Alessandria	3,016	.	281	.	910	117	156	.
3236	Tagliuno	2	Bergamo	7,566	.	284	.	1,677	273	1,092	260
3237	Talamone (Orbetello)	2	Grosseto	10,686	65	394	.	2,964	390	234	247
3238	Talla	2	Arezzo	6,175	104	279	.	1,586	559	455	65
3239	Taormina	2	Messina	5,291	91	1,127	.	3,445	351	26	52
3240	Tarantasia	2	Cuneo	1,703	.	91	.	741	39	39	.
3241	Taranto	1	Lecce	167,674	8,034	15,086	812	89,011	14,482	15,054	7,735
3242	Tarcento	2	Udine	15,678	2,834	1,661	.	5,525	858	1,482	702
3243	Tarsia	2	Cosenza	2,496	390	341	.	390	234	65	13

(*) Aperto solo durante la stagione dei bagni.

STAMPE		CORRISPON- DENZE UFFICIALI IN ESENZIONE DI TASSA	TOTALE GENERALE DEGLI OGGETTI DI CORRISPON- DENZA	VALORE DICHIARATO DELLE LETTERE ASSICURATE	PACCHI			VAGLIA EMESSI		VAGLIA PAGATI		RENDITA
PERIODICHE	NON PERIODICHE				IMPOSTATI	DISTRIBUITI		NUMERO	VALORE	NUMERO	VALORE	
13	14	15	16	17	18	19	20					21
	2,002	1,004	15,250	.	105	67	15	298	10,155 09	98	8,140 29	953 .
4,323	7,891	1,010	46,456	.	96	199	19	198	12,720 39	157	14,810 83	1,946 .
117	.	4,381	16,915	.	50	134	.	134	3,203 42	46	1,933 35	477 50
.	200	1,183	7,779	.	68	116	.	211	14,733 93	79	7,143 84	1,146 50
21,307	3,302	56,043	216,374	300 .	638	1,835	567	2,901	367,908 44	1,142	159,365 55	20,280 .
.	26	286	5,464	.	53	57	.	254	6,160 50	86	6,336 83	940 .
.	88	1,183	13,619	.	128	235	1	741	51,806 20	92	7,840 93	2,117 .
312	546	2,171	17,599	.	196	380	6	1,105	84,863 43	348	50,288 07	2,947 50
299	78	1,606	15,042	.	112	181	.	779	38,843 87	193	32,871 67	2,225 .
1,131	98	3,458	27,586	.	224	325	1	796	49,800 33	737	51,016 98	4,838 .
.	.	65	983	.	2	90	10	23	2,920 50	22	2,119 26	625 80
286	1,027	3,120	31,693	.	367	449	.	884	55,264 77	1,088	62,915 70	5,346 20
.	1,248	7,592	25,054	19,324 .	500	785	6	1,661	187,328 44	555	58,912 42	4,099 .
.	200	364	8,750	.	20	30	.	206	11,601 17	28	1,873 13	933 10
.	377	637	5,494	.	67	117	19	163	5,909 44	23	980 60	1,070 .
117	312	598	12,179	.	115	134	40	209	10,055 99	88	8,624 28	1,717 .
169	91	2,379	17,619	.	167	220	6	785	57,350 54	207	22,582 86	1,712 .
.	442	1,781	11,446	.	75	90	6	265	11,641 90	120	14,096 63	885 .
.	689	6,562	17,634	.	408	597	13	774	37,855 18	488	33,143 18	3,340 .
.	26	351	2,900	.	8	20	1	115	8,395 84	120	4,587 80	577 .
38,792	46,371	70,941	473,992	1,485,823 60	5,685	13,317	1,047	10,839	1,953,679 70	8,700	892,702 27	57,633 .
1,222	351	6,383	36,696	.	212	317	29	1,661	149,687 28	2,400	145,437 61	8,279 .
.	195	1,170	5,294	.	119	155	2	368	17,554 19	108	10,985 20	962 .

NUMERO D'ORDINE	UFIZI	CLASSE	PROVINCIA	LETTERE				CARTOLINE		PIEGHI DI CARTE MANO- SCRITTE	CAMPIONI
				FRANCATE	NON FRANCATE	RACCO- MANDATE	ASSI- CURATE	SEMPLICI	DOPIPI		
1	2	3	4	5	6	7	8	9	10	11	12
3244	Tavernelle (Barberino di Val d'Elsa).	10	Firenze	15,639	572	405	.	1,716	1,157	1,500	290
3245	Taverna	10	Catanzaro	4,056	247	701	.	1,339	858	468	78
3246	Tavernola Bergamasca	12	Bergamo	2,418	13	126	.	429	104	247	13
3247	Tavernole (Cimmo).	2	Brescia	4,797	260	296	.	2,461	481	3,250	.
3248	Taviano	12	Lecce	3,419	91	845	.	689	104	482	13
3249	Tavoleto	2	Pesaro e Urbino . .	3,315	130	157	.	481	299	975	.
3250	Teano	12	Caserta	61,295	988	1,867	.	4,849	4,121	1,508	676
3251	Teggiano	12	Salerno	9,337	3,237	1,144	.	2,678	598	390	.
3252	Teglio	12	Sondrio	7,800	182	591	.	1,274	247	1,651	117
3253	Tempio Pausania	12	Sassari	60,450	1,820	3,241	.	3,016	884	962	361
3254	Tenda	12	Cunco	10,621	442	637	.	1,417	260	676	.
3255	Teora	12	Avellino	3,380	599	816	.	1,404	572	208	.
3256	Teramo	10	Teramo	92,300	4,292	12,939	15	34,567	5,967	5,007	1,677
3257	Terlizzi	2	Bari	16,900	520	2,516	.	4,108	884	650	507
3258	Termini Imerese	12	Palermo	62,413	1,859	6,869	.	18,681	9,646	1,534	1,680
3259	Termoli	12	Campobasso	15,886	650	1,950	.	12,311	3,029	559	2,483
3260	Ternate	12	Como	19,461	65	534	.	2,717	403	1,755	962
3261	Terni	1	Perugia	136,227	6,734	11,956	195	51,545	5,928	4,992	4,082
3262	Terracina	10	Roma	37,622	2,405	3,511	.	4,823	2,210	1,716	377
3263	Terra del Sole	12	Firenze	6,409	156	674	.	2,210	702	1,133	481
3264	Terralba	12	Cagliari	5,941	338	720	.	2,886	1,001	559	507
3265	Terranova da Sibari (*)	12	Cosenza	910	39	36	.	130	78	.	13
3266	Terranova di Pollino	12	Polenza	1,820	481	279	.	156	143	624	572

(*) Dal 1° novembre 1883

STAMPE		CORRISPON- DENZE UFFICIALI IN ESENZIONE DI TASSA	TOTALE GENERALE DEGLI OGGETTI DI CORRISPON- DENZA	VALORE DICHIARATO DELLE LETTERE ASSICURATE	PACCHI			VAGLIA EMESSI		VAGLIA PAGATI		RENDITA
PERIODICHE	NON PERIODICHE				IMPOSTATI	DISTRIBUITI		NUMERO	VALORE	NUMERO	VALORE	
13	14	15	16	17	18	IN UFFIZIO	A DOMI- CILIO	21	22	23	24	25
104	.	4,849	26,210	.	44	62	7	468	23,044 83	138	13,443 12	1,795 .
.	312	9,867	17,926	.	173	278	2	560	30,219 23	345	20,843 62	1,185 .
104	26	468	3,948	.	25	52	2	172	6,587 06	32	2,007 62	722 .
2,665	2,421	1,287	17,928	.	1	15	1	130	4,847 58	44	3,160 19	1,136 .
.	143	26	5,512	.	133	460	.	631	33,185 08	91	5,757 79	2,426 .
.	.	988	6,345	.	16	31	5	295	15,894 26	126	3,156 49	705 .
182	1,352	31,798	108,636	.	379	752	.	1,704	131,806 41	745	65,849 18	6,850 .
26	65	4,706	22,581	.	239	586	.	764	44,587 31	373	34,376 13	2,541 50
.	556	1,443	13,861	.	96	249	34	265	11,222 28	203	13,499 26	1,631 .
11,453	1,209	12,714	95,313	.	1,200	3,089	28	3,007	383,999 32	2,082	184,652 35	10,228 .
.	1,261	4,810	20,124	.	113	280	3	692	49,652 33	656	24,553 20	3,289 .
.	1,144	5,018	13,141	.	164	268	13	391	24,395 54	175	18,778 71	1,445 .
63,479	11,557	119,288	251,688	8,146 .	5,029	10,448	16	6,263	502,863 26	3,117	1,088,939 51	32,540 13
.	5,291	4,498	35,874	.	779	1,227	27	1,630	118,898 51	499	40,175 69	6,903 .
3,952	10,439	54,912	191,985	.	1,686	3,061	49	3,502	464,811 31	7,652	428,727 22	22,140 .
195	3,835	7,527	48,425	.	676	1,152	4	2,350	381,920 31	1,829	102,153 54	8,701 .
.	.	1,495	27,392	.	113	294	60	529	32,612 15	283	22,957 16	7,011 .
28,720	6,864	36,816	293,419	155,392 42	3,894	8,688	232	9,324	1,320,894 95	6,364	643,654 54	52,715 .
.	1,508	3,471	57,643	.	1,244	1,901	50	2,967	313,854 47	1,724	226,364 95	12,094 90
.	4,381	2,873	19,069	.	162	124	5	574	87,842 34	374	25,346 15	2,285 .
143	.	494	12,589	.	93	219	.	661	58,731 84	292	54,399 92	1,928 30
.	.	52	1,258	.	15	5	.	72	7,000 79	14	1,533 10	220 50
247	13	2,015	6,350	.	63	73	.	331	42,736 12	106	10,565 91	712 50

1 NUMERO D'ORDINE	2 UFIZI	3 CLASSE	4 PROVINCIA	5 LETTERE				6 CARTOLINE		7 PIEGHI DI CARTE MANO- SCRITTE	8 CAMPIONI
				5 FRANCATE	6 NON FRANCATE	7 RACCO- MANDATE	8 ASSI- CURATE	9 SEMPLICI	10 DOPPIE		
3267	Terranova di Sicilia	2	Caltanissetta . . .	42,549	2,041	5,641	.	6,162	2,002	4,511	2,366
3268	Terranova Pausania	2	Sassari	42,354	1,521	2,771	.	1,820	936	676	598
3269	Terranuova Bracciolini	2	Arezzo	8,073	65	593	.	2,626	468	832	65
3270	Terrasini	2	Palermo	7,969	429	615	.	2,782	1,222	2,067	26
3271	Terricciola	2	Pisa	4,914	39	431	.	1,417	156	403	26
3272	Terruggia	2	Alessandria	1,443	.	75	.	221	.	.	.
3273	Teulada	2	Cagliari	3,965	104	416	.	182	91	715	.
3274	Thiene	2	Vicenza	53,651	1,313	4,976	.	16,419	923	2,899	5,057
3275	Thiesi	2	Sassari	5,824	130	816	.	702	286	52	.
3276	Ticinetto	2	Alessandria	9,074	52	477	.	2,041	1,002	1,131	286
3277	Tignale	2	Brescia	8,970	117	263	.	2,873	455	1,002	.
3278	Tione	2	Aquila	7,839	3,549	256	.	3,562	2,106	2,171	1,264
3279	Tirano	2	Sondrio	43,797	1,053	2,649	.	6,019	1,170	3,458	676
3280	Tiriolo	2	Catanzaro	8,905	7,332	624	.	1,261	702	39	.
3281	Tito	2	Polenza	4,680	559	992	.	1,625	494	130	39
3282	Tivoli	2	Roma	80,808	4,277	4,370	.	12,233	3,172	2,860	1,170
3283	Tizzano Val Parma	2	Parma	5,187	130	338	.	572	143	1,183	26
3284	Tocco da Casauria	2	Chieti	9,087	78	1,068	172	2,119	767	182	39
3285	Todi	2	Perugia	27,677	741	2,728	.	9,230	2,041	2,262	767
3286	Torano	2	Genova	7,566	130	563	.	2,015	650	1,079	117
3287	Tolentino	2	Macerata	33,670	273	1,085	.	14,456	4,030	2,912	260
3288	Tolfa	2	Roma	11,882	338	751	.	1,508	767	845	299
3289	Tollo	2	Chieti	3,057	13	188	.	949	221	286	.

STAMPE		CORRISPON- DENZE UFFICIALI IN ESERZIONE DI TASSA	TOTALE GENERALE DEGLI OGGETTI DI CORRISPON- DENZA	VALORE DICHIARATO DELLE LETTERE ASSICURATE	PACCHI			VAGLIA EMESSI		VAGLIA PAGATI		RENDITA
PERIODICHE	NON PERIODICHE				IMPOSTATI	DISTRIBUITI		NUMERO	VALORE	NUMERO	VALORE	
13	14	15	16	17	18	19	20					21
5,395	6,747	22,685	100,099	.	1,215	3,160	75	4,140	555,638 21	2,005	199,595 21	14,307 70
.	819	3,783	55,278	.	1,066	1,706	22	4,664	409,558 27	925	155,382 65	12,208 50
.	1,040	2,184	15,946	.	83	173	7	440	22,475 17	182	23,075 46	2,170 50
156	793	3,471	19,530	.	134	166	5	499	48,164 79	157	7,221 18	1,847 .
78	299	949	8,712	.	74	167	15	410	20,659 84	116	12,562 52	1,945 50
13	78	234	2,064	.	8	25	1	67	2,396 75	15	1,509 95	365 50
.	234	2,561	8,268	.	286	193	1	575	39,179 58	131	13,090 39	1,384 .
.	17,774	8,931	111,943	.	1,707	1,831	136	2,802	191,737 11	1,718	134,906 92	21,794 .
.	.	3,731	11,541	.	270	299	.	1,066	51,606 38	182	10,665 78	1,992 25
754	208	2,678	17,793	.	32	138	13	310	16,696 43	327	15,511 50	2,528 .
.	650	988	15,408	.	48	47	2	175	9,846 84	80	6,344 29	2,008 .
741	1,378	3,770	26,636	.	58	67	1	237	9,901 61	279	12,856 97	865 .
5,395	.	13,897	78,114	.	617	1,524	19	1,469	131,995 30	1,282	86,086 .	9,102 .
.	520	8,411	27,794	.	389	368	26	504	27,564 69	967	101,513 61	1,870 .
.	.	351	8,870	.	195	233	5	642	59,979 26	245	24,534 91	2,300 .
5,473	1,651	91,286	207,300	.	1,165	2,769	122	3,519	501,678 .	1,906	231,981 55	18,906 .
.	.	182	7,761	.	47	129	.	332	16,539 92	345	13,023 78	1,296 50
65	104	2,574	16,255	97,803 63	713	496	5	775	79,930 81	758	56,499 36	3,392 50
5,252	3,185	11,362	65,245	.	841	1,878	21	2,918	297,705 88	1,082	105,876 45	10,208 .
.	812	2,080	15,032	.	104	145	33	255	9,205 54	143	17,087 39	1,784 .
780	6,400	15,639	79,514	.	643	1,279	10	2,140	151,543 14	878	88,000 66	6,790 .
507	260	2,470	19,627	.	334	380	1	770	61,939 35	289	34,375 22	2,532 .
.	325	2,769	7,208	.	148	126	5	267	16,550 02	212	6,871 24	836 50

1	NUMERO D'ORDINE	UFFIZI	3	CLASSE	4	PROVINCIA	LETTERE					CARTOLINE		PIEGHI DI CARTE MANO- SCRITTE	12	CAMPIONI
							5	6	7	8	9	10	11			
							FRANCATE	NON FRANCATE	RACCO- MANDATE	ASSI- CURATE	SEMPLICI	DOPPIE				
3290		Tolmezzo	2	2	Udine		92.430	4.025	2.771	*	12.311	1.573	2.964	1.118		
3291		Tolva	2	2	Polenza		3.694	221	1.052	*	1.534	611	286	*		
3292		Tommaso Natale	2	2	Palermo		6.227	338	3.09	*	3.07	63	65	*		
3293		Tonara	2	2	Castelli		4.069	494	350	*	2.20	209	572	*		
3294		Tonco	2	2	Alessandria		6.448	52	749	2	1.430	130	1.404	*		
3295		Tonzanico (Rongio)	2	2	Como		14.833	26	608	*	6.311	1.053	858	508		
3296		Torellara	2	2	Salerno		5.382	130	1.505	*	508	300	156	39		
3297		Torella del Lombardi	2	2	Avellino		2.808	247	343	*	832	273	506	39		
3298		Torella del Sauro	2	2	Campobasso		2.509	65	265	*	385	143	39	*		
3299		Torlano	2	2	Perugia		2.444	26	208	*	818	182	13	*		
3300		Torluno	2	2	Torino		90.645	3.445	226.009	678	39	*	3.484	2.509		
3301		Torino (Succura n° 1) (Petrovia) ..	1	1	Torino		7.322.674	100.604	67.369	*	674.388	37.903	103.766	167.570		
3302		Torino (Succura n° 2) (Via Garibaldi) ..	1	1	Torino		*	*	11.324	40	*	*	*	*		
3303		Torino (Succura n° 3) (Piazza dello Statuto) ..	1	1	Torino		*	*	10.594	31	*	*	*	*		
3304		Torino (Succura n° 4) (Via Vanchi 81/a) ..	1	1	Torino		*	*	5.845	203	*	*	*	*		
3305		Torlano del Sauro	2	2	Chieti		3.198	117	360	10	1.287	910	208	13		
3306		Toritto	2	2	Bari		4.667	91	1.131	*	2.262	676	754	52		
3307		Tornaceto	2	2	Chieti		1.808	702	465	*	429	221	520	*		
3308		Torno	2	2	Como		24.687	26	780	*	7.540	988	351	1.287		
3309		Toro (*)	2	2	Campobasso ..		871	78	67	*	156	52	91	*		
3310		Torraban	2	2	Sassari		9.074	611	731	*	1.469	897	728	325		
3311		Torre Annunziata	2	2	Napoli		215.462	7.787	5.012	*	34.503	1.635	7.356	15.240		
3312		Torre Berrettii	2	2	Pavia		5.003	156	176	*	2.539	572	702	234		

(*) Dal 1° settembre 1883.

STAMPE		CORRISPON- DENZE UFFICIALI IN ESENZIONE DI TASSA	TOTALE GENERALE DEGLI OGGETTI DI CORRISPON- DENZA	VALORE DICHIARATO DELLE LETTERE ASSICURATE	PACCHI			VAGLIA EMESSI		VAGLIA PAGATI		RENDITA
PERIODICHE	NON PERIODICHE				IMPUGNATI	DISTRIBUITI		NUMERO	VALORE	NUMERO	VALORE	
13	14	15	16	17	18	IN UFFIZIO	A DOMI- CILIO					21
1,521	5,720	23,114	147,547	,	419	1,320	91	2,350	281,521 81	1,032	266,813 22	14,283
,	325	6,370	16,003	,	312	364	51	848	76,623 74	185	12,370 75	2,255
1,742	546	2,574	12,573	,	131	173	15	200	9,889 74	235	6,035 24	1,352
338	26	5,395	12,063	,	51	171	22	348	26,224 27	144	6,159 78	957
234	2,197	2,782	15,429	2,000	103	183	,	438	27,135 20	437	28,391 83	2,431 50
751	2,002	3,250	30,403	,	175	220	93	468	30,567 16	291	23,263 47	3,866 50
720	130	12,728	21,928	,	282	438	26	1,042	65,706 24	403	30,930 07	2,397 45
13	,	442	5,503	,	78	20	11	296	29,191 78	42	4,245	1,075
,	26	208	3,840	,	100	118	2	186	15,495 64	83	5,958 10	657
,	,	1,547	5,268	,	35	65	1	251	11,820 71	91	11,895 55	565 75
371,113	649,824	556,699	4,917,115	571,637	110,891	119,141	71,552	43,939	11,206,217 14	165,104	11,905,656 89	1,462,773 19
14,551,290	10,367,832	487,084	33,880,480	,	30,751	,	,	12,088	1,071,423 69	7,385	115,219 47	50,952 50
,	,	,	11,364	43,926 50	17,508	,	,	10,723	526,832 30	6,864	171,070 23	21,805
,	,	,	10,625	15,256 50	25,435	,	,	4,752	326,540 10	8,780	117,084 37	23,735
,	,	,	6,018	209,826	18,860	,	,	3,263	217,128 02	4,938	58,638 49	17,451
,	,	,	6,112	3,500	69	158	,	601	41,036 78	77	5,645 26	1,569
104	936	1,482	12,155	,	193	216	,	576	56,880 16	138	9,191 32	2,198 50
,	,	689	4,924	,	100	78	6	331	24,897 75	107	24,652 42	801 90
3,419	5,486	1,352	45,916	,	388	519	98	360	24,816 90	322	28,691 33	1,869
209	104	130	1,848	,	17	16	,	84	3,821 25	10	557 10	291 20
,	819	3,744	18,398	,	191	185	40	518	30,145 13	99	7,991 17	1,354
10,712	66,638	65,013	430,377	,	1,914	2,426	79	3,002	570,775 91	5,021	824,808 03	26,457
,	130	182	10,294	,	32	38	7	162	8,740 38	50	3,228 87	806

1 NUMERO D'ORDINE	2 UFFIZI	3 CLASSE	4 PROVINCIA	5 LETTERE				6 CARTOLINE		7 PIEGHI DI CARTE MANO- SCRITTE	8 CAMPIONI
				5 FRANGATE	6 NON FRANGATE	7 RACCO- MANDATE	8 ASSI- CURATE	9 SEMPLICI	10 DOPPIE		
3313	Torre del Greco	2	Napoli	47,060	3,289	1,109	.	10,777	5,590	1,794	39
3314	Torre del Mangano	2	Pavia	4,290	65	229	.	741	143	273	91
3315	Torre del Passeri	2	Teramo	18,070	1,846	1,500	.	4,888	4,872	1,729	1,248
3316	Torre dei Piccardi (già dei Malamberti)	2	Gremona	5,889	247	384	.	1,431	169	2,262	.
3317	Torre di Bairo	2	Torino	3,692	338	112	.	533	104	169	.
3318	Torre di Santa Maria	2	Sondrio	4,251	13	172	.	520	182	169	.
3319	Torre Maggiore	2	Foggia	8,957	351	1,773	.	4,442	1,586	728	130
3320	Torre Mondovì	2	Cuneo	10,998	208	472	.	2,860	806	897	715
3321	Torre Orsola	2	Salerno	5,161	1,040	760	.	403	650	780	.
3322	Torre Pellice	2	Torino	106,834	351	1,668	.	13,186	1,248	1,417	2,951
3323	Torre San Vincenzo (Campi- glio)	2	Pisa	4,833	130	374	.	2,132	234	91	26
3324	Torretta	2	Palermo	5,893	195	219	.	481	299	260	.
3325	Torricella in Sabina (*)	2	Perugia	1,430	26	53	.	312	195	247	26
3326	Torricella Peligna	2	Chieti	16,120	3,369	971	.	3,991	1,521	1,911	663
3327	Torriglia	2	Genova	34,203	6,292	1,007	.	1,677	494	3,939	351
3328	Torri in Sabina	2	Perugia	6,279	117	762	.	1,872	637	1,222	52
3329	Torrta	2	Siena	8,268	78	792	.	2,015	598	455	130
3330	Tortolì	2	Cagliari	16,432	845	1,642	.	754	236	325	52
3331	Tortona	1	Alessandria	85,267	7,735	5,663	22	33,839	5,343	6,513	1,833
3332	Tortorici	2	Messina	6,565	26	1,363	.	689	663	566	78
3333	Toscanello	2	Roma	14,716	429	1,416	.	5,148	1,521	2,080	299
3334	Toscolano	2	Brescia	21,671	585	1,059	.	7,254	923	1,326	845
3335	Toscolina	2	Teramo	4,563	377	398	.	936	286	39	.

(*) Dal 1° agosto 1883.

STAMPE		CORRISPON- DENZE UFFICIALI IN ESENZIONE DI TASSA	TOTALE GENERALE DEGLI OGGETTI DI CORRISPON- DENZA	VALORE DICHIARATO DELLE LETTERE ASSICURATE	PACCHI			VAGLIA EMESSI		VAGLIA PAGATI		RENDITA
PERIODICHE	NON PERIODICHE				IMPOSTATI	DISTRIBUITI IN UFFIZIO	A DOMI- CILIO	NUMERO	VALORE	NUMERO	VALORE	
13	14	15	16	17	18	19	20	21	22	23	24	25
5.174	650	9.672	88.154	.	1.617	927	88	2.651	230.172 25	3.389	618.683 32	17.571 .
208	1.517	845	8.432	.	65	78	9	248	5.939 27	36	1.828 66	1.152 90
.	5.551	2.588	39.292	.	396	637	22	1.111	222.189 24	835	77.102 69	1.157 .
.	.	1.169	11.551	.	52	8	.	328	8.787 32	149	9.772 15	1.594 .
.	91	.	5.039	.	48	39	3	99	3.194 15	177	11.377 10	549 .
.	.	1.235	6.542	.	11	95	33	213	9.064 16	183	16.370 08	1.000 .
113	2.067	5.577	25.654	.	351	88	16	1.906	126.517 95	118	17.976 19	1.802 .
.	2.118	1.248	20.622	.	61	58	6	204	9.173 53	194	10.082 13	1.992 .
39	.	3.098	11.931	.	152	192	.	797	72.582 65	354	78.028 23	2.450 .
21.674	17.819	6.097	176.275	.	958	1.080	118	1.277	80.336 70	1.745	104.334 32	13.700 .
325	.	1.326	9.171	.	68	108	.	393	24.797 18	91	16.022 98	1.581 .
13	112	1.534	9.336	.	64	62	11	306	31.307 87	58	1.857 90	965 .
.	.	507	2.796	.	12	18	.	87	15.121 69	18	535 68	385 .
3.029	312	13.390	45.277	.	138	154	31	943	107.118 36	529	51.318 52	2.824 50
103	1.209	5.564	65.139	.	800	280	7	733	71.039 70	828	77.891 40	13.022 .
13	260	2.158	13.372	.	125	252	29	792	46.345 18	227	28.332 97	2.503 50
209	390	1.169	14.434	.	168	219	6	559	35.972 22	358	34.188 33	2.615 .
1.144	130	6.260	27.820	.	291	652	.	1.391	229.416 .	538	104.875 65	3.877 05
36.881	27.768	28.704	239.568	22.727 .	1.629	2.571	241	3.862	598.626 63	2.828	209.271 37	25.509 .
.	26	4.498	14.474	.	376	561	1	992	83.478 09	185	11.901 67	2.283 50
.	2.821	14.378	42.808	.	420	798	12	1.833	192.622 96	504	45.823 53	5.325 20
.	.	754	34.417	.	300	328	.	448	31.254 63	384	47.338 86	5.980 .
.	611	4.524	11.734	.	191	315	17	525	19.723 30	252	13.018 63	1.505 50

1 NUMERO D'ORDINE	2 UFIZI	3 CLASSE	4 PROVINCIA	5 LETTERE				6 CARTOLINE		7 PIEGHI DI CARTE MANO- SCRITTE	8 CAMPIONI
				5 FRANCATE	6 NON FRANCATE	7 RACCO- MANDATE	8 ASSI- CULATE	9 SEMPLICI	10 DOPPIE		
3336	Trabia	2	Palermo	7,267	390	827	.	117	351	39	.
3337	Tradate	2	Como	20,540	169	1,528	.	7,189	286	2,613	130
3338	Tramutola	2	Potenza	4,849	1,521	812	.	663	169	.	.
3339	Trana	2	Torino	3,822	26	239	.	819	234	351	.
3340	Trani	1	Bari	155,220	15,756	13,720	347	98,761	13,754	17,849	9,984
3341	Traona	2	Sondrio	4,381	190	273	.	910	325	546	39
3342	Trapani	D	Trapani	267,267	12,217	26,560	9	59,643	19,227	13,923	9,659
3343	Trasacco	2	Aquila	7,501	1,898	353	.	1,378	1,495	2,626	.
3344	Tratalias	2	Cagliari	4,381	351	185	.	1,118	559	796	247
3345	Travedona	2	Como	6,669	65	367	.	1,221	104	247	.
3346	Traversetolo	2	Parma	5,036	39	420	.	871	169	65	.
3347	Travo	2	Piacenza	4,253	.	239	.	403	91	78	13
3348	Traxo (Bargagli)	2	Genova	10,595	1,586	247	.	286	104	2,613	.
3349	Trecastagne	2	Catania	5,187	65	649	.	676	494	.	.
3350	Treccate	2	Novara	16,661	273	811	.	6,435	1,027	1,612	403
3351	Trecchina	2	Potenza	4,927	1,547	746	.	351	247	.	.
3352	Trecenta	2	Rovigo	9,009	221	149	.	3,523	1,014	1,547	455
3353	Tredozio	2	Firenze	6,565	26	385	.	1,339	195	377	130
3354	Tregnago	2	Verona	7,757	225	1,273	.	1,989	494	.	52
3355	Treia	2	Macerata	9,204	221	832	.	3,237	559	1,937	234
3356	Tremestieri (Messina)	2	Messina	7,306	1,313	317	.	1,729	1,438	845	325
3357	Tremezzo	2	Como	50,245	403	1,107	.	12,571	1,833	975	624
3358	Tremosine	2	Brescia	5,044	130	339	.	1,183	338	52	52

STAMPE		CORRISPON- DENZE UFFICIALI IN RSENZIONE DI TASSA	TOTALE GENERALE DEGLI OGGETTI DI CORRISPON- DENZA	VALORE DICHIARATO DELLE LETTERE ASSICURATE	PACCHI			VAGLIA EMESSI		VAGLIA PAGATI		RENDITA
PERIODICHE	NON PERIODICHE				IMPOSTATI	DISTRIBUITI IN UFFIZIO	A DOMI- CILIO	NUMERO	VALORE	NUMERO	VALORE	
13	14	15	16	17	18	19	20	21	22	23	24	25
.	.	2,548	11,539	.	202	156	.	488	35,576 85	409	28,916 78	2,035 .
442	2,379	6,396	41,672	.	225	299	61	556	41,423 18	745	72,973 76	6,285 .
.	663	1,612	10,289	.	213	330	6	502	37,445 16	236	49,969 15	1,656 .
39	104	507	6,141	.	12	38	10	237	7,743 08	220	8,736 71	1,043 .
15,080	79,976	131,482	551,929	487,685 99	3,737	9,334	985	6,583	610,666 09	9,149	883,353 57	46,757 .
.	260	2,756	9,680	.	25	116	10	201	8,338 10	104	8,252 55	1,216 50
27,014	33,008	88,699	557,316	16,794 20	6,996	15,627	419	8,126	1,089,577 15	13,621	1,481,682 03	58,768 96
.	.	5,421	20,672	.	57	163	6	332	16,734 96	173	9,207 91	895 50
.	587	1,820	10,041	.	14	79	.	234	7,501 70	56	2,468 26	597 10
13	.	364	9,050	.	60	152	.	196	15,991 49	498	50,544 20	2,389 50
273	195	2,808	9,876	.	126	164	1	440	12,618 15	289	11,185 35	1,874 50
.	884	581	6,542	.	158	65	13	236	6,374 31	323	22,549 02	868 .
.	455	572	16,458	.	7	18	5	216	6,515 24	99	7,494 27	3,110 .
.	559	5,993	13,623	.	96	146	.	414	14,222 19	155	10,449 16	1,078 .
650	5,292	2,652	35,816	.	207	256	9	675	42,727 61	535	38,412 70	3,433 .
.	.	728	8,546	.	224	163	3	419	19,863 47	450	119,509 48	1,575 .
.	3,003	5,872	24,793	.	123	226	9	654	50,648 32	150	13,047 39	3,020 50
351	.	1,417	10,785	.	122	178	1	484	37,744 90	199	14,234 71	1,616 .
117	403	8,554	20,864	.	78	148	13	541	21,304 13	347	19,575 11	2,556 .
247	3,198	4,940	24,609	.	375	642	7	1,045	55,993 62	647	36,040 66	3,517 50
715	1,677	3,770	19,435	.	163	139	32	192	6,941 30	71	1,778 62	4,043 .
2,847	2,223	2,795	75,623	.	449	743	61	522	42,402 42	239	35,603 40	8,709 .
.	689	1,664	9,491	.	52	58	1	201	16,486 04	169	22,990 89	1,479 .

1	NUMERO D'ORDINE	2	UFFIZI	3	CLASSE	4	PROVINCIA	5				6		7		8		9		10		11		12
								FRANCATE	NON FRANCATE	RACCO- MANDATE	ASSI- CURATE	SEMPLICI	DOPPIE	DI CARTE MANO- SCRITTE	CAMPIONI									
3359	Trentola	2	Caserta	5,777	52	561	*	1,625	715	390	*													
3360	Trepuzzi	2	Lecce	7,882	39	431	*	2,808	442	468	585													
3361	Tregunada	2	Siena	6,451	13	304	*	2,054	334	403	143													
3362	Tresona	2	Massa e Carrara	3,307	104	336	*	407	52	338	*													
3363	TreSCORE Balneario	2	Bergamo	13,481	481	875	*	4,199	754	806	195													
3364	TreSCORE Cremasco	2	Cremona	2,145	39	200	*	312	26	1,092	*													
3365	Tresnuraghes	2	Cagliari	1,846	52	296	*	299	26	260	*													
3366	Trevi	2	Perugia	12,935	130	1,039	*	3,979	650	936	195													
3367	Treviglio	2	Bergamo	53,001	637	3,231	*	20,839	806	2,210	741													
3368	Treviso	D	Treviso	371,865	13,182	30,152	122	146,757	7,384	8,307	9,386													
3369	Trezzo sull'Adda	2	Milano	7,761	*	794	*	5,408	494	741	273													
3370	Triarico	2	Potenza	5,837	702	1,407	*	3,016	585	2,504	299													
3371	Tricase	2	Lecce	10,413	398	1,103	*	2,249	728	702	294													
3372	Tricerro	2	Novara	1,879	*	143	*	650	130	91	*													
3373	Tricesimo	2	Udine	22,444	3,372	1,145	*	6,591	901	1,573	897													
3374	Tricignano	2	Bari	3,588	104	469	3	1,599	702	546	52													
3375	Trikolo	2	Cremona	4,901	156	265	*	1,105	299	1,079	247													
3376	Trinita	2	Cuneo	7,748	260	396	*	1,846	767	1,352	52													
3377	Trinitapoli	2	Foggia	21,944	247	1,963	*	5,759	1,924	1,365	403													
3378	Trino	2	Novara	30,394	260	1,334	*	6,500	1,599	2,353	1,365													
3379	Trivara	2	Porto Maurizio	8,502	117	470	*	1,430	403	1,300	*													
3380	Trivulzi	2	Messina	2,990	117	567	*	429	104	260	13													
3381	Trivulzio	2	Vicenza	2,847	39	565	*	1,040	65	1,027	*													

STAMPE		CORRISPON- DENZE UFFICIALI IN ESENZIONE DI TASSA	TOTALE GENERALE DEGLI OGGETTI DI CORRISPON- DENZA	VALORE DICHIARATO DELLE LETTERE ASSICURATE	PACCHI			VAGLIA EMESSI		VAGLIA PAGATI		RENDITA
PERIODICHE	NON PERIODICHE				IMPOSTATI	DISTRIBUITI		NUMERO	VALORE	NUMERO	VALORE	
13	14	15	16	17	18	19	20	21	22	23	24	25
585	.	5,954	15,459	.	102	58	11	335	14,382 62	112	4,533 09	1,183 .
.	143	689	13,457	.	90	111	1	414	38,095 72	65	9,499 28	1,238 .
.	871	442	11,015	.	83	142	22	346	22,293 87	82	7,771 99	2,274 .
13	182	1,378	6,177	.	8	.	.	464	24,631 72	383	31,131 74	1,350 50
.	3,536	10,088	34,415	.	164	341	37	764	41,104 89	578	41,472 37	4,853 .
.	.	663	4,477	.	10	35	1	211	5,284 61	45	2,036 13	767 .
.	26	2,743	5,548	.	96	104	3	333	12,390 43	119	1,964 83	816 75
25,766	715	2,054	48,409	.	543	505	10	1,132	95,496 76	898	45,042 57	5,138 .
24,271	12,519	19,591	137,846	.	1,464	1,635	119	1,943	679,930 72	3,048	124,320 89	17,661 .
251,186	164,463	106,210	1,109,014	114,754 25	8,400	11,875	1,897	9,870	1,364,350 01	13,564	896,074 37	116,996 17
52	247	2,184	17,954	.	157	158	31	475	33,054 15	235	17,714 28	3,115 50
.	1,755	10,205	26,510	.	405	670	.	1,082	81,210 14	818	54,588 46	3,812 .
.	130	5,369	21,526	.	331	555	.	1,178	250,232 61	246	14,622 60	3,755 .
299	143	520	3,835	.	21	19	.	145	5,749 28	25	2,042 68	523 .
.	6,695	4,680	48,258	.	179	200	3	731	32,986 49	552	34,272 36	3,281 .
.	13	754	7,830	1,692 60	150	91	5	491	37,282 73	280	12,146 14	1,212 .
611	260	1,443	10,306	.	56	92	2	244	11,230 72	41	2,627 91	737 .
78	2,522	2,600	17,621	.	124	200	1	445	25,003 95	269	20,880 06	2,364 50
234	260	4,093	38,122	.	422	924	24	2,048	192,355 22	438	39,322 84	5,921 .
2,600	12,418	6,526	65,349	.	442	703	50	1,519	75,487 78	763	49,960 04	7,486 .
.	78	2,327	14,596	.	72	243	9	474	28,592 23	437	12,649 96	2,007 .
.	78	481	5,039	.	123	120	8	235	21,002 37	115	3,353 25	884 50
.	.	1,196	6,719	.	39	70	2	175	9,950 32	72	7,502 71	801 .

NUMERO D'ORDINE	UFFIZI	CLASSE	PROVINCIA	LETTERE								CARTOLINE		PIEGHI DI CARTE MANO- SCRITTE	CAMPIONI
				FRANCATE	NON FRANCATE	RACCO- MANDATE	ASSI- CURATE	SEMPLICI	DOBBLI						
1	2	3	4	5	6	7	8	9	10	11	12				
3382	Trivento	2	Campobasso	10,959	1,239	730	*	962	1,248	143	*				
3383	Trivero	2	Novara	8,903	91	607	*	2,325	300	507	910				
3384	Trivigno	2	Polenza	6,156	3,237	685	*	1,638	988	130	169				
3385	Troiano	2	Novara	15,636	338	495	*	2,486	520	780	*				
3386	Trofarello	2	Torino	10,907	52	533	*	5,044	494	325	195				
3387	Troia	2	Foggia	47,086	*	1,624	*	2,990	1,131	1,131	1,449				
3388	Troina	2	Catania	7,774	234	1,365	*	1,079	1,183	975	39				
3389	Tromello	2	Pavia	7,033	65	701	*	2,834	234	234	117				
3390	Tronzano Lago Maggiore	2	Como	8,671	65	417	*	1,508	234	390	117				
3391	Tronzano Veronese	2	Novara	12,783	*	369	*	3,679	1,378	1,443	1,443				
3392	Tropen	2	Calanzano	30,277	1,885	3,272	*	4,823	741	1,924	1,170				
3393	Turl	2	Bari	6,643	878	1,117	*	1,950	650	377	13				
3394	Tusci	2	Polenza	5,616	572	823	*	1,404	507	793	52				
3395	Tusen	2	Messina	4,966	65	548	*	1,976	1,456	1,521	*				
3396	Teria	2	Messina	1,963	65	665	*	494	507	78	*				
3397	Tidone	0	Tidone	507,999	21,931	44,567	165	105,404	12,652	12,584	28,574				
3398	Ticino	2	Lecco	8,983	780	1,044	*	1,170	624	481	169				
3399	Tiglate	2	Como	9,308	104	919	*	1,823	200	26	*				
3400	Umberide (gr. Patta)	2	Portofino	14,066	104	960	*	3,978	793	1,482	169				
3401	Uras	2	Cagliari	1,508	163	114	*	234	78	26	*				
3402	Urbania	2	Pesaro e Urbino	10,192	52	787	*	3,254	429	793	117				
3403	Urbino	1	Pesaro e Urbino	52,789	1,066	5,466	2	21,229	3,293	3,081	1,586				
3404	Urbisaglia	2	Macerata	3,185	65	403	*	1,430	268	416	13				

STAMPE		CORRISPON- DENZE UFFICIALI IN ESENZIONE DI TASSA	TOTALE GENERALE DEGLI OGGETTI DI CORRISPON- DENZA	VALORE DICHIARATO DELLE LETTERE ASSICURATE	PACCHI			VAGLIA EMESSI		VAGLIA PAGATI		RENDITA
PERIODICHE	NON PERIODICHE				IMPOSTATI	DISTRIBUITI IN UFFIZIO	A DOMI- CILIO	NUMERO	VALORE	NUMERO	VALORE	
13	14	15	16	17	18	19	20	21	22	23	24	25
.	2,353	2,210	19,944	.	175	493	11	712	37,999 93	403	26,061 51	2,016 10
910	1,365	1,859	17,377	.	200	151	16	170	22,874 99	180	22,579 50	3,107 .
377	13	1,251	17,611	.	98	162	1	154	34,414 31	302	26,879 55	1,110 .
.	78	1,362	21,695	.	102	213	24	467	19,236 05	1,231	90,588 54	4,259 .
.	.	650	18,200	.	76	160	7	303	14,000 70	318	42,601 12	2,796 .
.	15,574	27,755	98,760	.	488	757	3	1,658	137,462 91	410	35,788 26	5,240 50
.	650	5,486	18,785	.	350	731	.	1,494	305,123 62	387	56,935 06	4,835 .
.	1,599	429	13,246	.	158	170	18	498	30,679 36	250	13,855 94	2,305 .
533	104	1,417	13,456	.	128	164	30	327	17,027 33	142	15,318 78	4,884 .
.	780	963	22,538	.	28	103	9	591	41,526 53	323	20,164 74	2,799 .
130	1,365	9,282	54,969	.	1,438	1,793	81	2,870	175,690 02	1,169	117,535 60	9,226 .
104	2,093	6,487	20,292	.	404	717	5	970	75,268 35	635	12,182 74	2,926 50
104	2,223	2,743	14,847	.	328	2,163	2	853	55,433 39	318	37,801 03	2,619 .
.	.	2,574	13,106	.	290	334	3	611	40,010 99	143	15,988 41	1,610 50
.	.	637	4,349	.	129	149	1	366	30,645 17	52	4,440 22	924 10
568,386	85,995	141,274	1,578,931	75,858 01	10,217	15,390	4,158	9,879	2,744,271 88	16,838	1,503,728 11	140,140 13
.	7,384	5,551	26,186	.	130	337	8	690	42,617 97	95	3,708 76	1,783 .
299	299	3,471	16,519	.	124	265	86	538	16,243 01	570	35,689 84	2,396 50
182	832	3,332	25,398	.	378	759	3	1,522	118,394 63	581	68,791 52	5,405 50
.	.	117	2,220	.	13	12	.	176	4,927 77	48	1,695 95	416 05
.	2,613	6,409	24,743	.	377	667	26	1,236	153,670 05	835	73,823 73	3,900 .
4,212	9,633	35,308	137,765	1,900 .	1,509	3,483	92	3,626	341,391 92	4,339	192,702 65	17,802 .
.	351	1,573	7,644	.	117	172	10	314	11,965 82	406	4,470 32	1,215 .

1	2	3	4	LETTERE				CARTOLINE		11	12
				5	6	7	8	9	10		
NUMERO D'ORDINE	UFFIZI	CLASSE	PROVINCIA	FRANCATE	NON FRANCATE	RACCO- MANDATE	ASSI- CURATE	SEMPLICI	DOBBLIE	PIEGHI DI CARTE MANO- SCRITTE	CAMPIONI
3405	Urgano	2	Bergamo	3.393	39	134	*	611	130	39	*
3406	Ururi	2	Campobasso	7.098	338	521	*	2.065	1.105	1.040	429
3407	Usmate (Velate Milanese)	2	Milano	3.679	*	281	*	1.001	286	307	231
3408	Ustica	2	Palermo	8.203	4.952	397	*	767	539	494	156
3409	Vado	2	Genova	17.823	65	1.054	*	10.439	585	585	181
3410	Vaglio di Basilicata	2	Polenza	4.005	351	696	*	767	507	156	*
3411	Valtate	2	Gemona	6.591	*	637	*	1.742	312	403	130
3412	Valtrano Patenora	2	Caserta	3.655	135	875	*	871	181	286	*
3413	Valdagno	2	Vicenza	21.454	339	1.881	*	7.826	494	676	637
3414	Valdenigo	2	Novara	3.341	*	228	*	715	260	130	*
3415	Valdidentro	2	Sondrio	6.136	794	303	*	1.196	117	994	*
3416	Valdiere	2	Cuneo	5.018	101	260	*	910	117	416	*
3417	Valdobbiadene	2	Treviso	11.467	377	1.398	*	5.109	806	676	26
3418	Valduggia	2	Novara	10.150	39	363	*	1.518	78	390	*
3419	Valeggio sul Mincio	2	Verona	10.335	52	737	*	3.627	455	169	364
3420	Valentano	2	Roma	17.290	585	1.617	*	3.081	1.290	1.404	845
3421	Valenza	2	Alessandria	36.881	286	2.850	*	9.750	1.040	676	39
3422	Valenzano	2	Bari	2.171	26	216	*	1.118	351	13	*
3423	Valfabbria	2	Perugia	2.171	13	359	*	702	195	455	65
3424	Valfenera	2	Alessandria	4.771	13	404	*	1.378	312	221	13
3425	Valganna	2	Como	8.645	507	193	*	3.315	1.534	1.274	611
3426	Valgrana	2	Cuneo	15.379	338	122	*	572	39	975	*
3427	Valguarnera (Anapepe)	2	Callinissetta	18.811	767	2.810	*	3.471	2.301	3.640	273

STAMPE		CORRISPON- DENZE UFFICIALI IN ESENZIONE DI TASSA	TOTALE GENERALE DEGLI OGGETTI DI CORRISPON- DENZA	VALORE DICHIARATO DELLE LETTERE ASSICURATE	PACCHI			VAGLIA EMESSI		VAGLIA PAGATI		RENDITA
PERIODICHE	NON PERIODICHE				IMPOSTATI	DISTRIBUITI		NUMERO	VALORE	NUMERO	VALORE	
13	14	15	16	17	18	19	20	21	22	23	24	25
	52	650	5,068	.	20	37	.	260	11,758 95	124	3,963 77	723 .
101	304	1,469	15,133	.	74	139	1	812	85,003 05	83	4,214 47	2,002 50
	52	26	6,066	.	46	62	16	177	6,765 30	48	6,925 78	1,060 50
351	91	4,550	20,520	.	209	302	1	436	52,135 60	586	10,009 38	1,654 .
143	91	1,716	32,982	.	118	250	20	825	39,028 41	205	16,590 09	6,420 .
39	.	585	7,106	.	153	164	2	469	31,020 76	116	15,825 88	1,641 20
78	637	1,092	11,622	.	95	144	12	307	22,053 23	124	12,640 31	1,919 .
208	819	1,742	9,130	.	102	155	15	498	33,858 92	43	5,296 29	1,513 50
143	1,833	7,904	43,187	.	596	774	27	1,620	187,451 18	859	46,767 46	8,112 .
	455	650	5,779	.	51	19	1	105	2,338 35	58	5,126 26	612 .
	.	793	10,293	.	119	84	5	154	6,737 19	40	3,775 08	1,360 .
637	273	2,899	10,634	.	50	134	37	396	16,481 24	405	22,992 18	1,791 .
	3,263	5,525	28,647	.	244	449	53	1,476	72,239 39	1,073	50,828 95	5,380 .
	78	1,040	13,656	.	92	196	11	371	15,789 33	457	43,927 27	2,179 .
949	5,096	2,054	23,838	.	152	183	11	647	12,847 60	238	19,711 83	2,797 .
65	2,470	6,357	34,923	.	374	713	35	1,263	109,452 07	491	57,272 13	4,449 .
	6,981	6,344	64,847	.	1,033	1,734	103	1,558	110,295 12	1,525	96,096 60	12,256 .
	.	494	4,389	.	60	73	1	228	13,501 23	175	8,672 69	671 .
	.	562	4,522	.	49	55	3	319	22,911 95	65	3,703 06	939 .
13	494	728	8,347	.	56	77	6	210	11,822 80	92	7,680 24	1,247 .
	1,989	1,326	19,394	.	40	79	22	106	6,040 17	248	24,723 21	1,112 23
	728	1,209	19,363	.	32	74	.	290	10,217 59	842	44,733 88	1,836 .
559	156	8,398	41,186	.	409	908	23	3,070	357,267 17	426	32,575 64	8,922 50

1	2	3	4	LETTERE				CARTOLINE		PIEGHI		12
				5	6	7	8	9	10	11		
UFFIZI				PROVINCIA	FRANCATE	NON FRANCATE	RACCO- MANDATE	ASSI- CULATE	SEMPLICI	DOPLIE	DI CARTE MANO- SCORTE	CAMPIONI
3428	Vallecorsa	2	Roma.	11,870	507	642	1	2,483	1,092	702	195	
3429	Valle dell'Angelo	2	Salerno.	6,500	1,365	695	*	2,028	403	208	*	
3430	Valle d'Olmo.	2	Palermo.	25,283	715	1,339	*	3,834	2,210	182	182	
3431	Valle Inferiore Mosso	2	Novara.	26,806	91	1,886	*	8,801	858	377	1,560	
3432	Valle Lomellina.	2	Pavia.	7,280	13	500	*	6,110	507	416	65	
3433	Vallelunga Pratomeno.	2	Callianzetta.	9,997	923	1,216	*	2,106	1,200	806	298	
3434	Valterona.	2	Caserta.	7,800	3,341	498	*	1,027	949	1,118	78	
3435	Vallo della Lucania.	2	Salerno.	58,704	3,471	5,108	*	3,731	2,886	5,967	130	
3436	Valmandrea.	2	Como.	11,505	143	513	*	6,396	3,276	2,106	3,445	
3437	Valmontone.	2	Roma.	12,896	442	1,516	*	1,419	1,001	1,359	494	
3438	Valpelle.	2	Torino.	2,444	39	140	*	304	91	156	13	
3439	Valperga.	2	Torino.	11,908	1,040	236	*	1,716	780	793	*	
3440	Valpurga.	2	Bergamo.	3,905	377	126	*	845	221	1,001	*	
3441	Valvolda San Mammè.	2	Como.	10,127	65	488	*	3,120	390	1,301	65	
3442	Valstagna.	2	Vienna.	6,656	755	785	*	2,626	455	156	13	
3443	Vaprio d'Adda.	2	Milano.	13,689	26	706	*	4,204	325	1,534	429	
3444	Vareallo Sesia.	2	Novara.	38,886	650	2,453	2	6,655	1,261	1,898	1,181	
3445	Vareallo Po.	2	Novara.	32,709	325	578	*	4,953	2,191	2,145	39	
3446	Varepello.	2	Reggio di Calabria	3,492	273	437	*	559	160	559	*	
3447	Varazze.	2	Genova.	26,078	676	1,407	*	9,009	884	910	273	
3448	Varenni.	2	Como.	12,623	182	734	*	5,343	546	1,144	663	
3449	Va cse.	1	Como.	562,887	6,841	11,890	9	57,135	5,564	6,396	6,227	
3450	Varese Ligore.	2	Genova.	17,823	5,018	975	*	2,002	663	1,274	78	

STAMPE		CORRISPON- DENZE UFFICIALI IN ESSENZIONE DI TASSA	TOTALE GENERALE DEGLI OGGETTI DI CORRISPON- DENZA	VALORE DICHIARATO DELLE LETTERE ASSICURATE	PACCHI			VAGLIA EMESSI		VAGLIA PAGATI		RENDITA
PERIODICHE	NON PERIODICHE				IMPORTATI	DISTRIBUITI IN UFFIZIO	A DOMI- CILIO	NUMERO	VALORE	NUMERO	VALORE	
13	14	15	16	17	18	19	20	21	22	23	24	25
.	364	16,380	34,196	400	159	202	4	303	15,702 33	122	5,052 98	1,161
.	339	780	12,318	.	79	63	.	274	64,324 06	96	11,923 30	2,101 50
.	189	2,600	35,534	.	213	367	3	1,094	99,312 64	145	15,696 58	3,074
.	2,652	2,691	45,722	.	1,241	1,290	11	432	38,058 21	160	17,162 97	8,408 50
.	1,053	26	15,970	.	99	194	11	542	29,764 20	206	15,045 80	2,646
.	286	3,432	20,183	.	258	335	6	1,091	92,488 50	258	18,076 76	3,154
.	.	2,015	16,826	.	191	86	.	415	32,961 97	319	17,950 95	2,113
6,716	2,223	65,390	154,326	.	1,459	1,833	33	3,250	505,265 68	3,937	250,462 29	10,756
.	769	3,146	31,299	.	195	128	3	226	14,697 17	164	14,731 16	2,785
182	2,353	6,812	27,454	.	243	514	50	1,317	132,938 13	482	51,664 80	4,679
65	91	1,627	4,430	.	50	53	9	107	3,731 36	228	11,832 98	691 90
.	910	2,356	19,739	.	36	152	6	347	27,588 41	449	29,065 36	3,512
.	78	.	6,613	.	44	46	.	156	10,049 91	332	26,163 19	3,523 50
.	897	1,521	18,064	.	149	253	44	230	14,766 56	146	13,665 08	1,613
.	910	4,381	16,737	.	144	113	3	441	22,729 59	396	11,591 54	1,569
780	1,716	3,601	27,070	.	128	229	3	301	29,083 90	162	15,307 99	3,604
41,090	5,291	26,026	124,393	1,100	1,099	1,850	102	2,194	292,128 43	2,729	248,250 31	15,062 50
871	1,378	2,613	47,802	.	108	179	23	307	13,313 23	263	24,993 22	2,159
.	390	871	6,950	.	127	154	.	281	15,731 18	61	6,831 90	948
1,131	1,781	5,343	47,492	.	210	662	85	924	79,150 34	1,108	99,759 50	8,036
1,248	1,885	1,807	26,175	.	181	456	40	295	21,935 43	383	26,986 29	3,755 50
92,144	71,734	211,692	1,032,499	3,700	2,971	4,364	478	4,456	740,446 86	5,808	573,231 38	43,212
1,040	2,003	9,191	40,157	.	327	477	55	930	75,911 37	498	61,138 29	4,170

1 NUMERO D'ORDINE	2 UFIZI	3 CLASSE	4 PROVINCIA	5 LETTERE				6 CARTOLINE		7 PIEGHI DI CARTE MANO- SCRITTE	8 CAMPIONI
				5 FRANCATE	6 NON FRANCATE	7 RACCO- MANDATE	8 ASSI- CULATE	9 SEMPLICI	10 DOPPIE		
3451	Vaiguardo (Porto Venere) . . .	2	Genova	22,893	1,937	750	"	2,470	507	247	104
3452	Varzi	2	Pavia	22,697	65	1,672	15	4,654	468	3,497	"
3453	Varzo	2	Novara	12,649	286	498	"	1,950	351	1,092	199
3454	Vasto	1	Chieti	71,513	5,382	5,938	38	23,300	7,007	1,781	5,330
3455	Vastoguardi	2	Campobasso . . .	15,496	1,326	364	"	1,001	741	364	338
3456	Velletri	1	Roma	87,204	3,926	5,545	5	35,490	4,342	3,484	975
3457	Venafro	2	Campobasso . . .	32,552	2,756	2,538	"	5,681	3,133	3,614	3,796
3458	Venas (Valle di Cadore)	2	Belluno	19,344	2,392	478	"	4,212	1,001	9,192	442
3459	Venaria Reale	2	Torino	51,389	1,079	1,389	"	5,902	1,534	2,574	1,090
3460	Venasca	2	Cuneo	12,649	442	735	"	1,495	182	1,287	273
3461	Venezia	0	Venezia	2,883,890	40,027	137,887	910	699,959	8,424	6,116	67,522
3462	Id. (Succurs. n° 1) (Ferrovia) . .	1	Venezia	120,262	4,212	5,683	9	18,395	2,574	2,535	4,615
3463	Id. (Succurs. n° 2) (Sestiere di Castello)	1	Venezia	"	"	1,395	10	"	"	"	643
3464	Id. (Succurs. n° 3) (Fondamenta dei Frari)	1	Venezia	"	"	4,216	25	"	65	586	663
3465	Venosa	2	Potenza	12,038	234	2,921	"	2,418	1,053	689	52
3466	Ventimiglia	1	Porto Maurizio . .	32,571	1,915	2,935	6	5,944	1,547	3,965	1,612
3467	Id. (Stazione Ferrovia)	1	Porto Maurizio . .	139,824	2,613	8,772	20	26,975	4,472	7,826	4,719
3468	Ventimiglia di Stella	2	Palermo	8,788	390	1,214	"	2,223	754	416	"
3469	Ventotene	2	Napoli	12,272	1,261	1,365	"	936	169	364	"
3470	Venzone	2	Udine	9,828	1,976	601	"	4,381	325	1,144	195
3471	Verano	2	Milano	6,864	"	123	"	780	377	676	208
3472	Verdicara	2	Cosenza	3,874	1,482	1,074	"	351	143	195	"
3473	Vercelli	1	Novara	589,910	9,256	19,063	38	99,216	15,600	61,056	56,461

STAMPE		CORRISPONDENZE UFFICIALI IN ESSENZA DI TASSA	TOTALE GENERALE O EGLI OGGETTI DI CORRISPONDENZA	VALORE DICHIARATO DELLE LETTERE ASSICURATE	PACCHI			VAGLIA EMESSI		VAGLIA PAGATI		RENDITA
PERIODICHE	NON PERIODICHE				IMPOSTATI	DISTRIBUITI IN UFFIZIO	A DOMICILIO	NUMERO	VALORE	NUMERO	VALORE	
13	14	15	16	17	18	19	20	21	22	23	24	25
1,248	351	4,030	34,537	.	86	249	13	493	27,595 94	247	28,145 19	3,651 .
104	4,095	4,407	41,674	13,567 50	733	727	35	1,733	138,278 90	1,043	102,978 63	8,671 50
689	169	910	18,793	.	121	520	41	341	20,118 18	350	35,708 18	2,539 50
8,190	33,310	73,029	234,897	15,413 12	1,600	2,996	98	4,412	482,515 20	3,227	206,874 10	17,227 .
.	533	1,781	21,944	.	105	131	.	375	41,971 71	264	27,331 98	1,403 .
59,502	2,782	79,521	282,776	2,058 .	1,378	3,663	96	5,042	733,043 01	4,552	466,671 57	24,100 .
182	3,198	6,864	61,314	.	932	1,693	54	2,406	407,238 40	1,623	184,738 42	8,312 .
65	4,589	2,483	44,198	.	171	132	24	263	27,259 68	942	65,277 08	2,930 .
4,862	2,717	15,366	87,852	.	460	2,391	35	911	60,746 86	3,443	57,052 12	13,118 .
.	3,549	2,418	23,030	.	123	244	25	768	36,837 73	1,450	107,880 05	3,816 .
1,783,837	545,116	227,604	6,401,292	577,115 .	39,265	53,592	25,474	21,955	4,537,844 52	46,396	5,757,930 84	623,144 87
13,420	7,098	2,340	181,143	5,992 .	11,189	2	.	939	79,830 72	20	633 19	11,630 .
6,598	2,055	13,574	24,275	2,948 .	1,073	.	.	5,845	293,821 85	248	4,903 13	6,890 .
.	13	1,833	7,401	7,583 22	1,975	1	.	993	66,373 46	8	163 10	6,326 .
286	4,964	6,175	30,830	.	739	1,843	33	1,950	383,741 17	561	84,054 81	6,666 .
2,626	3,341	14,677	71,141	5,326 .	454	1,488	89	2,626	452,763 24	2,109	191,413 68	22,362 .
611	8,125	2,568	206,025	17,997 .	751	862	66	1,372	131,416 55	44	4,884 89	4,366 .
.	585	3,536	17,906	.	149	111	2	638	54,866 67	178	10,624 48	2,412 .
.	.	4,519	21,086	.	525	727	22	702	69,126 90	1,485	35,478 30	3,036 .
.	1,235	1,326	21,011	.	102	126	5	257	13,223 01	514	35,396 43	2,730 .
.	325	767	10,120	.	35	36	.	45	5,103 86	15	1,331 95	2,944 70
.	.	3,744	10,863	.	222	220	2	883	95,036 69	490	53,643 49	2,138 .
331,977	99,112	65,013	1,346,702	29,522 70	5,764	12,149	2,981	9,474	1,013,271 69	10,111	506,650 73	85,699 .

1	NUMERO D'ORDINE	2	3	4	LETTERE				CARTOLINE		11	12
					5	6	7	8	9	10		
	UFFIZI	CLASSE	PROVINCIA	FRANCATE	NON FRANCATE	RACCO- MANDATE	ASSI- CURATE	SEMPLICI	DOBBLIE	PIEGHI DI CARTE MANO- SCRITTE	CAMPIONI	
3474	Vercurago.....	2	Bergamo.....	7,241	39	153	*	1,937	416	793	39	
3475	Verdello.....	2	Bergamo.....	13,780	156	1,048	*	4,147	3,887	442	546	
3476	Vergato.....	2	Bologna.....	28,340	508	1,915	*	8,463	1,092	1,599	2,548	
3477	Verghereto.....	2	Firenze.....	2,574	13	266	*	533	312	715	52	
3478	Vernante.....	2	Cuneo.....	3,107	143	145	*	520	104	91	39	
3479	Vernate.....	2	Lecce.....	2,783	247	405	*	910	338	1,534	*	
3480	Verolanova.....	2	Brescia.....	20,254	715	1,821	*	6,474	988	1,235	871	
3481	Verolengo.....	2	Torino.....	10,621	*	464	*	2,639	380	663	152	
3482	Veroli.....	2	Roma.....	13,923	429	1,219	*	3,835	624	1,521	1,066	
3483	Verona.....	D	Verona.....	1,971,666	57,614	73,246	257	771,459	47,138	46,683	99,350	
3484	Verrba.....	2	Torino.....	17,758	546	720	*	5,525	508	1,001	*	
3485	Verrina Navola.....	2	Torino.....	2,847	13	228	*	390	113	273	*	
3486	Vercelleto.....	2	Forl.....	6,448	156	385	*	1,469	312	1,729	208	
3487	Verzuolo.....	2	Cuneo.....	16,848	546	390	*	3,744	676	2,860	2,795	
3488	Vescovato.....	2	Cremona.....	3,757	52	333	*	1,248	273	546	325	
3489	Vestone.....	2	Alessandria.....	8,034	117	236	*	2,626	453	455	65	
3490	Vespolate.....	2	Novara.....	11,786	*	577	*	4,407	780	650	431	
3491	Vestignò.....	2	Torino.....	8,177	39	273	*	780	390	633	26	
3492	Ventone.....	2	Brescia.....	20,007	208	708	*	4,732	1,742	3,315	338	
3493	Vetralla.....	2	Roma.....	18,500	416	1,955	*	3,289	533	1,573	104	
3494	Veza d'Ortino.....	2	Brescia.....	8,190	338	442	*	1,239	390	689	*	
3495	Vezzano Ligure.....	2	Genova.....	6,708	39	564	*	1,522	195	520	13	
3496	Viduggia.....	2	Mantova.....	24,444	1,547	2,783	*	7,761	1,436	1,521	1,937	

STAMPE		CORRISPONDENZE UFFICIALI IN ESENZIONE DI TASSA	TOTALE GENERALE DEGLI OGGETTI DI CORRISPONDENZA	VALORE DICHIARATO DELLE LETTERE ASSICURATE	PACCHI			VAGLIA EMESSI		VAGLIA PAGATI		RENDITA
PERIODICHE	NON PERIODICHE				IMPOSTATI	DISTRIBUITI IN UFFIZIO	A DOMICILIO	NUMERO	VALORE	NUMERO	VALORE	
13	14	15	16	17	18	19	20	21	22	23	24	25
481	1,131	455	12,685	.	32	46	9	165	7,587 89	67	5,561 87	1,167 .
.	1,755	7,657	33,418	.	248	248	66	908	39,049 34	461	27,333 69	4,612 .
.	16,367	5,772	66,694	.	557	573	48	1,254	147,111 74	1,027	56,768 34	8,020 .
39	182	637	5,323	.	67	87	.	300	43,965 81	88	8,806 82	624 .
13	65	767	4,994	.	40	38	.	238	14,555 05	244	11,938 65	860 .
39	741	2,158	9,127	.	97	138	.	335	17,293 51	59	1,569 48	1,013 .
17,459	1,370	19,656	70,843	.	317	784	15	1,362	86,376 17	1,002	41,651 32	6,228 .
.	780	1,040	16,749	.	72	123	13	334	15,063 58	497	35,884 80	2,066 30
.	3,471	2,314	28,402	.	608	948	1	1,152	102,454 90	655	59,042 01	4,672 .
993,902	1,487,979	519,311	6,068,665	131,057 60	23,955	40,597	7,330	18,842	2,177,379 40	10,845	2,113,573 27	298,625 30
.	.	1,027	27,175	.	94	299	2	1,083	59,549 85	706	52,108 35	4,160 .
.	39	663	4,596	.	9	36	.	145	8,944 02	115	9,342 63	1,188 .
26	1,287	2,106	14,126	.	123	271	.	518	37,696 98	319	15,831 45	1,632 05
.	9,516	2,938	40,313	.	128	243	9	564	30,118 69	449	22,435 22	3,566 .
.	793	2,002	9,329	.	74	102	13	356	10,503 48	167	14,060 65	1,269 .
.	.	806	12,794	.	75	101	1	322	26,009 66	99	8,285 61	1,587 30
689	715	1,859	21,894	.	188	250	24	553	30,968 44	231	10,894 01	2,851 .
.	.	1,092	11,440	.	31	51	3	189	12,836 80	699	45,762 65	1,187 .
78	3,146	9,386	43,660	.	75	148	7	661	92,104 54	340	22,590 94	2,844 .
.	2,093	3,107	31,160	.	472	619	.	1,892	193,519 66	573	87,251 90	6,440 .
.	.	208	11,596	.	69	59	2	365	25,102 56	781	104,438 86	1,830 .
65	78	3,237	12,641	.	108	131	10	432	23,138 41	229	13,615 15	1,465 .
1,339	5,603	7,852	60,243	.	4,648	775	78	1,935	279,219 54	3,555	148,396 28	10,355 .

1	NUMERO D'ORDINE	2	UFFIZI	3	CLASSE	4	PROVINCIA	5 LETTERE				6 CARTOLINE		7	PIEGHI	8	CAMPIONI
								FRANCATE	NON FRANCATE	RACCOMANDATE	ASSICURATE	SEMPLICI	DOPPIE				
3497	Vicraude.....	2	Catania.....	2	380	936	624	3.952									
3498	Vinciglio.....	2	Lucca.....	2	7.696	5.131	52	22.308	2.964	3.952	1.101						
3499	Vincoli.....	2	Messandria.....	2	4.797	*	*	1.703	291	338	*						
3500	Vibonati.....	2	Salerno.....	2	8.385	2.587	1.453	1.300	1.378	1.365	*						
3501	Vicari.....	2	Palermo.....	2	5.343	39	900	1.326	494	416	143						
3502	Vicchio.....	2	Firenze.....	2	16.185	235	660	3.991	884	793	78						
3503	Vicenza.....	D	Vicenza.....	D	801.965	16.740	35.164	175.578	14.846	9.972	19.825						
3504	Vico Canavese.....	2	Torino.....	2	33.813	1.014	878	3.731	962	3.783	1.170						
3505	Vico del Garzano.....	2	Poggia.....	2	12.224	65	1.554	3.471	585	650	26						
3506	Vico Equense.....	2	Napoli.....	2	18.382	3.939	1.227	4.511	2.049	4.157	611						
3507	Vicoforte.....	2	Cuneo.....	2	11.219	117	230	1.846	1.014	356	26						
3508	Vico nel Lazio (*).....	2	Roma.....	2	1.807	65	271	325	130	105	*						
3509	Vicopisano.....	2	Pisa.....	2	9.412	312	609	1.963	260	442	539						
3510	Vicovaro.....	2	Roma.....	2	12.818	507	534	1.872	1.079	1.248	52						
3511	Vicoli.....	2	Foggia.....	2	13.832	442	1.787	4.308	1.573	819	494						
3512	Vicoli di Potenza.....	2	Polenza.....	2	4.485	754	1.187	1.716	429	364	15						
3513	Vicoli sul Mare.....	2	Salerno.....	2	18.889	949	1.360	7.189	2.478	290	65						
3514	Vicovano.....	1	Pavia.....	1	148.008	4.446	8.981	10.014	2.808	11.245	3.783						
3515	Vicrianello.....	2	Polenza.....	2	6.617	481	163	1.040	936	689	*						
3516	Vicriano.....	2	Polenza.....	2	8.528	2.951	1.287	1.495	611	182	52						
3517	Vicriù.....	2	Como.....	2	19.227	182	833	5.187	247	364	*						
3518	Vigliano Biellese.....	2	Novara.....	2	5.608	*	230	1.417	299	338	39						
3519	Vignale.....	2	Alessandria.....	2	9.386	52	910	3.705	650	1.209	96						

(*) Dal 1° febbraio 1883.

STAMPE		CORRISPON- DENZE UFFICIALI IN ESENZIONE DI TASSA	TOTALE GENERALE DEGLI OGGETTI DI CORRISPON- DENZA	VALORE DICHIARATO DELLE LETTERE ASSICURATE	PACCHI			VAGLIA EMESSI		VAGLIA PAGATI		RENDITA
PERIODICHE	NON PERIODICHE				IMPOSTATI	DISTRIBUITI		NUMERO	VALORE	NUMERO	VALORE	
13	14	15	16	17	18	19	20	21	22	23	24	25
	767	1.105	7.790	.	64	29	.	178	5.721 20	63	6.274 84	794 20
5,837	2,509	4,173	156,893	24,687 17	1,711	3,377	709	3,375	634,898 83	5,224	695,558 47	32,435 .
.	338	234	7,850	.	69	85	7	163	11,159 80	114	12,041 .	2,199 .
.	.	6,339	23,007	.	227	927	.	1,225	138,564 52	437	86,393 62	3,134 50
117	.	1,787	10,565	.	139	206	9	660	77,812 72	205	25,976 92	2,023 .
793	728	1,820	26,257	.	163	372	43	892	94,805 90	293	28,754 93	3,904 .
416,715	242,476	188,435	1,921,046	19,892 50	7,905	12,614	2,745	10,541	1,346,421 60	12,556	1,085,416 57	125,269 60
.	3,575	2,145	51,071	.	800	558	83	431	29,706 36	1,827	183,364 41	4,800 .
.	13	7,917	26,606	200 .	496	1,064	82	1,742	140,630 50	307	26,523 22	4,668 .
.	13,780	6,738	42,394	.	738	467	64	759	25,428 17	771	65,281 01	5,146 .
403	1,482	3,419	20,712	.	47	130	22	293	14,123 96	216	11,711 33	1,747 .
143	3,120	1,469	7,525	.	31	85	3	160	7,743 07	71	5,963 28	613 50
.	1,937	5,265	20,759	.	55	124	10	559	19,235 36	470	26,746 76	2,410 .
1,001	546	3,562	23,212	.	204	383	3	604	25,708 99	139	9,212 40	2,441 .
.	1,755	11,076	36,146	.	622	1,252	4	2,310	239,625 78	439	54,418 76	5,774 50
.	897	3,809	13,654	.	257	403	8	891	72,558 17	364	38,082 55	2,093 .
.	1,661	4,378	37,229	.	681	675	44	868	68,725 38	1,772	192,536 37	6,860 .
23,920	15,587	25,194	284,706	24,349 .	1,984	3,813	304	3,988	440,780 96	5,612	328,360 21	39,728 .
.	.	1,569	11,486	.	48	54	.	244	9,513 74	153	24,879 92	682 .
.	962	2,613	18,681	.	308	984	5	849	56,487 89	945	150,358 34	3,350 .
.	403	1,911	28,354	.	186	238	26	474	30,753 95	1,361	131,686 07	4,032 .
143	520	260	8,914	.	49	65	4	145	6,731 26	53	5,606 93	2,081 .
.	1,833	3,120	20,891	.	201	344	16	843	50,197 74	367	28,409 03	3,180 10

1 NUMERO D'ORDINE	2 UFIZI	3 CLASSE	4 PROVINCIA	5 LETTERE				6 CARTOLINE		7 PIEGHI DI CARTE MANO- SCRITTE	8 CAMPIONI
				5 FRANCATE	6 NON FRANCATE	7 RACCO- MANDATE	8 ABBI- CURATE	9 SEMPLICI	10 DOPPIE		
3520	Vignanello	2	Roma	9,815	78	844	.	4,667	806	1,690	65
3521	Vignola	2	Modena	9,139	91	724	.	2,184	299	533	39
3522	Vigone	2	Torino	14,612	195	674	.	2,990	780	1,339	377
3523	Viguzzolo	2	Alessandria	7,345	325	739	.	1,092	364	1,300	1,040
3524	Villabartolomea	2	Verona	10,764	429	627	.	1,989	819	1,781	169
3525	Villa Basilica	2	Lucca	6,604	1,716	405	.	2,236	91	351	143
3526	Villabate	2	Palermo	1,560	65	341	.	234	117	.	.
3527	Villacidro	2	Cagliari	5,980	91	785	.	1,300	299	650	13
3528	Villa d'Adda	2	Bergamo	5,499	104	207	.	1,261	208	364	39
3529	Villa d'Alme	2	Bergamo	4,212	208	341	.	1,300	117	728	299
3530	Villadeati	2	Alessandria	4,654	.	364	.	858	169	364	.
3531	Villa di Chiavenna	2	Sondrio	2,262	624	392	.	858	221	568	.
3532	Villa di Tirano	2	Sondrio	6,280	.	250	.	852	208	1,079	.
3533	Villadossola	2	Novara	10,845	130	488	.	780	169	65	.
3534	Villafalletto	2	Cuneo	7,384	.	410	.	1,859	65	676	.
3535	Villafranca d'Asti	2	Alessandria	9,191	143	483	.	2,834	468	546	52
3536	Villafranca di Verona	2	Verona	11,463	669	1,994	.	7,943	1,157	3,042	949
3537	Villafranca in Lunigiana	2	Massa e Carrara	9,919	1,690	384	.	1,599	325	1,482	910
3538	Villafranca Piemonte	2	Torino	28,964	78	1,416	.	6,682	1,313	1,593	91
3539	Villafranca Sicilia	2	Girgenti	3,341	39	615	.	1,131	806	715	.
3540	Villafretti	2	Palermo	7,462	429	840	.	1,053	728	1,378	143
3541	Villagrana	2	Palermo	2,119	260	307	.	286	52	.	.
3542	Villalba	2	Caltanissetta	5,395	65	1,131	.	1,235	234	806	26

STAMPE		CORRISPON- DENZE UFFICIALI IN ESENZIONE DI TASSA	TOTALE GENERALE DEGLI OGGETTI DI CORRISPON- DENZA	VALORE DICHIARATO DELLE LETTERE ASSICURATE	PACCHI			VAGLIA EMESSI		VAGLIA PAGATI		RENDITA
PERIODICHE	NON PERIODICHE				IMPOSTATI	DISTRIBUITI		NUMERO	VALORE	NUMERO	VALORE	
13	14	15	16	17	18	19	20	21	22	23	24	25
26	621	2,249	20,864	.	225	390	.	811	58,729 61	419	58,054 92	3,213 .
.	1,768	3,903	17,780	.	239	282	5	480	22,582 32	378	37,259 16	2,843 .
.	5,612	5,174	31,763	.	108	272	4	680	54,379 17	427	26,600 58	4,167 10
1,742	572	52	14,571	.	137	165	5	843	50,197 74	367	28,409 03	1,760 50
780	.	104	17,462	.	99	69	10	329	29,539 92	80	6,855 84	1,579 .
.	104	1,807	13,457	.	54	89	2	210	9,406 10	735	63,047 84	1,305 .
.	104	1,183	3,604	.	47	59	.	220	7,885 07	68	3,436 51	569 .
403	520	3,247	13,288	.	128	234	.	617	26,737 19	267	18,664 09	2,074 .
91	.	1,040	8,813	.	56	87	.	231	10,324 60	199	10,091 58	1,870 .
3,458	156	1,313	12,132	.	52	89	1	306	18,077 33	451	25,677 63	1,733 .
.	676	1,885	8,970	.	57	217	36	361	27,615 67	274	20,063 65	1,447 .
65	65	1,305	6,420	.	56	103	.	180	6,479 25	74	11,258 75	834 .
442	.	1,287	10,378	.	51	154	.	357	14,043 43	69	6,285 90	844 .
.	208	1,690	14,375	.	62	132	14	525	28,418 87	524	40,555 87	3,241 .
819	1,950	1,924	15,087	.	35	150	5	518	26,017 90	405	16,745 01	3,516 .
443	936	2,197	16,993	.	87	165	39	402	22,453 89	464	36,683 27	2,729 50
.	5,616	7,137	39,970	.	251	340	20	1,538	161,459 09	443	33,025 44	6,514 .
1,079	1,924	2,249	21,561	.	86	213	15	426	33,924 72	307	20,633 51	1,474 10
12,896	7,254	3,016	63,243	.	212	292	35	946	81,846 06	461	43,714 91	8,710 .
.	.	1,235	7,882	.	84	100	1	802	102,200 40	151	23,924 09	1,581 .
.	533	3,588	16,154	.	108	162	2	548	40,208 56	129	11,141 30	1,698 .
260	.	845	4,129	.	148	135	4	286	24,884 45	162	2,886 43	919 .
39	507	3,146	12,584	.	165	261	1	796	61,572 31	155	11,337 99	2,142 46

NUMERO D'ORDINE	URZI	CLASSE	PROVINCIA	LETTERE				CARTOLINE		PIGHI DI CARTE MANO- SCRITTE	CAMPIONI
				FRANCATE	NON FRANCATE	RACCO- MANDATE	ASSI- CURATE	SEMPLICI	DOBBLI		
1	2	3	4	5	6	7	8	9	10	11	12
3543	Vilaverbia	2	Alessandria	5,525	*	375	-	2,327	832	2,977	*
3544	Villanov.	2	Cagliari	4,183	52	289	-	117	117	91	13
3545	Villanussargia	2	Cagliari	1,375	78	102	-	117	156	304	*
3546	Villa Minozzo	2	Reggio nell'Emilia	5,239	130	511	-	728	312	780	91
3547	Villanova d'Albenga	2	Genova	3,302	65	243	-	910	130	416	13
3548	Villanova d'Asi	2	Messandria	22,685	312	920	-	7,189	2,457	1,326	182
3549	Villanova di Casale Monfer- rato	2	Alessandria	3,731	*	331	*	1,612	117	182	91
3550	Villanova Marchesana	2	Rovigo	6,734	113	167	-	2,509	624	815	113
3551	Villanova Mondovì	2	Cuneo	13,429	182	306	-	3,029	286	1,853	39
3552	Villanova Monteleone	2	Sassari	12,111	533	638	-	8,006	676	2,197	26
3553	Villanova Sobaro	2	Cuneo	5,431	780	203	-	1,937	919	516	*
3554	Villanterio	2	Pavia	5,608	52	279	*	1,465	364	1,677	117
3555	Villapiana (*)	2	Cosenza	1,014	156	31	*	390	-	234	*
3556	Villarbasse (**)	2	Torino	819	*	33	*	390	169	234	52
3557	Villar Fochiaro	2	Torino	3,653	117	158	*	988	39	78	13
3558	Villarosa	2	Calanisetta	19,283	468	2,890	*	5,330	2,691	2,015	416
3559	Villa San Giovanni	2	Reggio di Calabria	13,299	494	2,301	*	2,964	845	117	113
3560	Villa Santa Maria	2	Chieti	19,019	3,855	1,200	100	2,733	1,131	1,144	13
3561	Villa Santo Stefano	2	Roma	1,911	39	118	*	145	117	39	*
3562	Villasor	2	Cagliari	2,925	533	219	*	559	221	143	13
3563	Villastellone	2	Torino	8,437	52	336	*	3,825	520	702	143
3564	Villeneuve	2	Torino	5,421	143	236	*	611	52	13	*
3565	Villimpenta	2	Mantova	4,407	78	606	*	1,079	260	130	26

(*) Dal 1° novembre 1883. — (**) Dal 1° settembre 1883.

STAMPE		CORRISPON- DENZE UFFICIALI IN ESENZIONE DI TASSA	TOTALE GENERALE DEGLI OGGETTI DI CORRISPON- DENZA	VALORE DICHIARATO DELLE LETTERE ASSICURATE	PACCHI			VAGLIA EMESSI		VAGLIA PAGATI		RENDITA		
PERIODICHE	NON PERIODICHE				IMPOSTATI	DISTRIBUITI		NUMERO	VALORE	NUMERO	VALORE			
13	14	15	16	17	18	IN UFFIZIO	A DOMI- CILIO					19	20	21
.	.	3,432	15,468	.	61	147	55	348	18,398 11	207	13,844 47	1,452	.	
403	52	247	2,604	.	34	39	.	138	9,066 92	28	998 51	408	.	
.	13	260	2,455	.	6	5	.	138	8,866 30	12	292 47	406	90	
.	117	4,127	12,035	.	57	248	37	566	27,501 96	730	34,922 93	1,884	.	
.	156	1,560	6,795	.	34	34	1	164	4,465 40	53	5,966 92	783	.	
52	7,787	14,430	57,340	.	115	367	53	286	19,218 92	152	7,498 .	4,758	20	
117	117	286	6,584	.	41	62	7	763	53,370 66	617	46,098 29	1,185	50	
663	793	1,833	14,754	.	84	99	28	413	25,213 90	121	13,992 56	1,432	50	
338	663	2,119	22,250	.	46	108	1	288	11,271 29	375	23,157 24	1,576	.	
.	9,646	3,679	30,342	.	371	520	5	629	25,655 34	230	24,546 40	1,856	75	
52	286	1,053	11,240	.	46	76	1	245	13,799 71	123	5,861 17	752	.	
.	13	1,300	10,965	.	28	52	6	215	6,373 07	86	5,658 31	903	50	
.	.	884	2,709	.	11	30	4	119	7,343 63	.	.	364	.	
.	273	221	2,191	.	12	11	1	47	3,701 54	5	670 .	1,029	50	
.	26	689	5,761	.	6	20	2	248	17,867 15	271	20,122 85	1,001	.	
.	1,651	4,758	39,502	.	438	783	23	3,035	258,292 13	352	26,628 01	8,190	.	
1,560	26	5,629	17,378	.	1,299	1,040	135	1,786	173,385 97	911	107,296 37	7,057	.	
.	1,053	4,875	35,413	86,618 11	722	1,467	8	1,539	209,710 34	3,647	209,261 16	5,400	.	
.	.	65	2,481	.	19	51	5	139	13,209 42	18	860 70	411	.	
65	.	2,262	6,940	.	59	84	.	252	30,950 22	100	5,819 56	841	.	
.	464	2,552	17,041	.	52	61	.	209	14,814 50	135	8,190 59	5,800	.	
52	403	1,261	8,192	.	35	67	12	337	16,875 87	240	12,947 67	1,418	60	
.	468	962	8,016	.	73	58	12	397	21,291 17	45	4,277 04	1,395	.	

1 NUMERO D'ORDINE	2 UFIZI	3 CLASSE	4 PROVINCIA	5 LETTERE				6 CARTOLINE		7 PIEGHI DI CARTE MANO- SCRITTE	8 CAMPIONI
				5 FRANCATE	6 NON FRANCATE	7 RACCO- MANDATE	8 ASSI- CURATE	9 SEMPLICI	10 DOPPIE		
3566	Vilminore	2	Bergamo	4,004	39	257	*	351	65	169	*
3567	Vimercate	2	Milano	21,156	156	1,341	*	7,618	2,431	962	338
3568	Vinadio	2	Cuneo	23,478	1,703	810	*	2,132	923	988	*
3569	Vinchiatturo	2	Campobasso	15,652	4,472	1,220	38	2,132	1,274	1,917	871
3570	Viucl.	2	Firenze	5,616	65	260	*	1,404	650	1,404	26
3571	Vinovo	2	Torino	3,159	39	377	*	1,443	130	260	13
3572	Virle Piemonte	2	Torino	2,756	13	152	*	689	130	208	*
3573	Vische	2	Torino	4,862	65	273	*	1,287	260	390	*
3574	Visso	2	Macerata	14,248	221	313	25	2,457	572	1,378	143
3575	Vistrorio	2	Torino	13,910	13	912	*	2,145	572	2,249	*
3576	Vita	2	Trapani	4,472	52	568	*	1,248	598	325	*
3577	Viterbo	1	Roma	193,427	5,275	8,830	20	31,915	5,707	4,719	2,301
3578	Vittemso ed Acquafondata	2	Caserta	1,352	416	84	*	247	91	442	26
3579	Vittoria	2	Siracusa	72,371	1,118	7,459	*	6,006	2,301	1,274	533
3580	Vittorio	2	Treviso	85,436	9,555	5,565	*	35,636	1,794	1,664	806
3581	Vittonone	2	Milano	10,426	195	380	*	4,147	468	4,030	182
3582	Vitulano	2	Benevento	3,757	78	854	*	1,105	429	156	*
3583	Viv.	2	Torino	24,206	65	560	*	4,645	1,352	1,430	*
3584	Vizzini	2	Catania	14,859	845	2,656	*	2,561	1,352	2,301	858
3585	Vobarno	2	Brescia	13,546	26	497	*	3,710	767	3,055	494
3586	Voghera	1	Pavia	130,841	8,229	10,782	35	136,984	5,187	11,301	10,751
3587	Vogogna	2	Novara	14,196	260	574	*	2,378	416	299	52
3588	Volpedo	2	Alessandria	9,152	78	723	*	2,353	533	650	26

STAMPE		CORRISPON- DENZE UFFICIALI IN ESENZIONE DI TASSA	TOTALE GENERALE DEGLI OGGETTI DI CORRISPON- DENZA	VALORE DICHIARATO DELLE LETTERE ASSICURATE	PACCHI			VAGLIA EMESSI		VAGLIA PAGATI		RENDITA
PERIODICHE	NON PERIODICHE				IMPOSTATI	DISTRIBUITI IN UFFIZIO	A DOMI- CILIO	NUMERO	VALORE	NUMERO	VALORE	
13	14	15	16	17	18	19	20	21	22	23	24	25
	286	1,313	6,484	,	207	175	8	387	19,458 34	437	29,447 16	1,618 .
	11,401	7,059	55,462	,	347	421	98	653	37,487 28	369	27,634 08	5,602 .
2,262	2,509	10,101	44,906	,	200	565	21	908	46,954 79	1,471	113,235 67	5,612 .
611	741	5,876	34,304	24,200 99	153	342	34	734	40,511 76	475	68,082 52	2,914 .
208	169	1,768	11,570	,	50	76	3	358	9,864 12	110	9,285 76	1,210 .
	169	702	6,292	,	24	45	7	177	11,099 94	88	6,452 57	1,439 50
	299	559	4,806	,	30	80	4	133	6,597 69	60	3,411 19	990 20
91	91	455	7,774	,	57	72	11	185	7,015 26	185	10,466 06	961 90
	52	2,821	22,230	29,425 .	252	469	,	824	97,152 57	970	99,727 70	3,874 .
	1,248	2,145	23,194	,	363	246	55	473	32,657 87	1,356	140,624 59	4,056 20
429	182	2,925	10,799	,	133	190	3	706	62,450 80	76	8,254 86	1,634 .
8,411	22,607	67,457	350,669	1,493 35	1,064	7,759	139	7,711	1,559,836 17	11,182	675,098 41	42,396 .
	143	884	3,685	,	30	33	,	68	1,911 82	5	170 .	257 50
5,811	1,976	11,544	110,393	,	1,671	6,064	15	3,934	570,557 66	367	130,221 57	15,799 .
	13,208	11,055	161,719	,	1,855	2,726	320	2,850	327,280 06	4,613	351,898 58	22,874 .
	312	4,693	24,833	,	93	125	,	264	10,891 08	271	16,473 57	4,939 90
	923	6,370	13,672	,	209	300	2	531	49,395 28	227	13,133 69	2,200 .
585	,	3,770	36,613	,	78	218	34	501	26,995 82	915	57,798 73	4,130 .
	1,508	9,373	36,313	,	882	852	7	1,549	275,092 90	663	63,377 40	5,895 .
	3,211	2,925	28,239	,	88	109	3	296	15,612 01	191	12,939 10	2,382 .
40,586	113,958	107,744	575,598	35,404 50	7,240	5,653	540	6,640	928,278 91	6,471	428,097 25	51,742 .
	13	2,028	20,216	,	274	236	9	457	29,643 55	611	37,359 55	2,883 .
247	1,911	6,981	22,654	,	121	311	8	555	29,702 39	314	27,108 91	2,979 .

1 NUMERO D'ORDINE	UFIZI	3 CLASSE	4 PROVINCIA	LETTERE				CARTOLINE		11 PIEGHI DI CARTE MANO- SCRITTE	12 CAMPIONI
				5 FRANCATE	6 NON FRANCATE	7 RACCO- MANDATE	8 ASSI- CULATE	9 SEMPLICI	10 DOPPIE		
3589	Volpiano	2	Torino	4,095	91	531	"	1,547	403	143	"
3590	Voltaggio	2	Alessandria	11,479	13	509	"	3,172	637	819	247
3591	Volta Mantovana	2	Mantova	8,918	156	776	"	3,172	663	1,222	117
3592	Volterra	1	Pisa	74,607	1,599	4,775	57	18,598	2,210	3,732	1,716
3593	Voltri	2	Genova	44,902	598	2,681	"	14,573	1,430	754	1,170
3594	Volturara Appula	2	Foggia	4,771	156	597	"	1,664	832	663	52
3595	Volturara Irpina	2	Avellino	11,310	949	641	"	1,287	546	819	"
3596	Volturino	2	Foggia	3,198	117	181	"	1,586	845	1,339	13
3597	Volvera	2	Torino	3,471	13	202	"	1,261	247	234	"
3598	Zaffarana Etnea	2	Catania	2,197	325	309	"	338	104	221	"
3599	Zavattarello	2	Pavia	3,558	26	311	"	650	156	1,703	"
3600	Zeme	2	Pavia	3,874	26	373	"	1,282	273	468	"
3601	Zevio	2	Verona	4,771	39	990	"	1,521	247	26	"
3602	Zibello	2	Parma	6,578	39	480	"	1,178	65	520	26
3603	Zinasco	2	Pavia	7,648	"	338	"	1,937	520	1,352	65
3604	Zogno	2	Genova	11,531	572	453	"	1,911	637	78	286
3605	Zocca	2	Modena	10,764	117	564	"	2,418	221	2,184	"
3606	Zogno	2	Bergamo	14,430	325	639	"	2,678	494	949	284
3607	Zuccarello	2	Genova	5,473	260	529	"	1,118	286	1,248	"

STAMPE		CORRISPON- DENZE UFFICIALI IN ESENZIONE DI TASSA	TOTALE GENERALE DEGLI OGGETTI DI CORRISPON- DENZA	VALORE DICHIARATO DELLE LETTERE ASSICURATE	PACCHI IMPOSTATI	DISTRIBUITI		VAGLIA EMESSI		VAGLIA PAGATI		RENDITA
PERIODICHE	NON PERIODICHE					IN UFFIZIO	A DOMI- CILIO	NUMERO	VALORE	NUMERO	VALORE	
13	14	15	16	17	18	19	20	21	22	23	24	25
598	520	1,612	9,540	.	62	98	6	298	24,394 90	303	15,889 02	1,473 20
780	104	949	18,709	.	113	321	33	453	29,290 25	456	16,630 51	2,722 .
325	1,703	5,577	22,629	.	154	208	37	746	52,433 32	215	11,038 29	2,235 .
72,878	11,297	28,808	220,217	62,505 .	1,266	2,923	277	3,974	825,829 07	4,215	362,117 77	20,525 .
4,316	1,378	11,336	83,138	.	539	945	78	1,990	436,428 65	1,283	114,167 85	13,990 .
338	.	4,758	13,831	.	144	286	3	749	46,682 80	221	14,188 71	1,711 .
.	1,651	5,499	22,702	.	184	121	4	455	21,511 51	512	46,022 35	1,899 .
.	130	1,287	8,696	.	73	87	1	510	49,458 81	42	2,831 56	871 .
.	442	442	6,312	.	12	57	2	175	9,916 31	82	4,481 10	1,482 .
.	.	949	4,443	145	6,166 38	28	2,734 75	614 50
.	247	2,302	8,953	.	62	156	23	403	16,473 88	298	26,735 01	1,317 50
.	117	741	7,159	.	81	90	12	283	17,652 74	69	3,189 32	1,132 .
.	1,235	2,574	11,403	.	66	73	1	443	18,855 53	155	9,354 22	1,789 .
13	1,651	2,691	13,241	.	80	194	2	532	33,527 83	509	24,645 75	2,146 .
.	559	1,966	13,485	.	50	107	19	379	16,576 11	85	3,941 90	1,850 .
429	.	1,716	17,613	.	170	329	.	215	16,815 70	145	21,336 12	2,290 .
.	.	4,498	20,766	.	155	191	.	526	7,174 29	230	17,327 12	1,859 .
.	1,629	15,574	37,052	.	180	226	7	788	129,582 43	1,319	109,801 11	3,785 .
.	156	3,679	12,749	.	55	125	5	285	11,215 45	215	29,974 52	1,175 .

1	NUMERO D'ORDINE	2	3	CLASSE	4	5	LETTERE				CARTOLINE		PIEGHI	12
							6	7	8	9	10	11	CAMPIONI	
					PROVINCIA	FRANCATE	NON FRANCATE	RACCO- MANDATE	ASSI- CULATE	SEMPLICI	DOBBLIE	DI CARTE MANO- SCRITTE		
1	Alessandria d'Egitto	*	*	*		100,828	2,353	4,853	*	2,300	100	260	7,358	
2	La Goletta	*	*	*		28,397	845	672	*	580	*	*	2,028	
3	Susa	*	*	*		9,163	78	390	*	300	*	*	130	
4	Tunis	*	*	*		216,529	4,046	6,587	11	4,300	6,100	2,367	5,442	
5	Tripoli	*	*	*		28,197	*	1,019	*	600	*	13	143	

Uffizi Italiani

STAMPE		CORRISPON- DENZE UFFICIALI IN ESSENZIONE DI TASSA	TOTALE GENERALE DEGLI OGGETTI DI CORRISPON- DENZA	VALORE DICHIARATO DELLE LETTERE ASSICURATE	PACCHI			VAGLIA EMESSI		VAGLIA PAGATI		RENDITA		
PERIODICHE	NON PERIODICHE				IMPORTATI	DISTRIBUITI		NUMERO	VALORE	NUMERO	VALORE			
13	14	15	16	17	18	IN UFFIZIO	A DOMI- CILIO					19	20	21

all'Estero

38,129	13,130	6,799	176,710	.	.	4,736	.	10,589	2,698,774 44	712	179,075 94	41,720 50
7,033	1,599	988	42,052	.	220	247	.	587	144,564 52	56	7,065 25	3,125 .
459	13	260	10,793	.	174	421	.	485	112,159 16	82	52,700 31	4,527 .
1,632	2,112	1,921	251,047	8,652 .	1,840	5,494	.	4,951	1,033,050 31	685	278,059 46	34,644 10
.	139	104	30,206	.	81	510	.	475	115,802 53	11	1,175 79	9,385 .

