

Bibliotheca Civica

PHILATELIC SECTION

Gravford 430(1)

VINGT-HUITIÈME ÉDITION

CATALOGUE

DESRIPTIF

DE TOUS LES

TIMBRES-POSTE

ET TIMBRES-TÉLÉGRAPHE

PARUS DEPUIS LEUR INVENTION

JUSQU'EN 1889

AVEC LEURS DATES D'ÉMISSION

leurs valeurs et leurs couleurs

AINSI QUE LES PRIX AUXQUELS ON PEUT SE LES PROCURER



CHEZ

ARTHUR MAURY

6, BOULEVARD MONTMARTRE, 6

Succursale : rue Saint-Lazare, 80

PARIS

LE COLLECTIONNEUR
DE
TIMBRES-POSTE

Journal mensuel illustré

INDIQUANT LES ÉMISSIONS NOUVELLES DE TIMBRES-POSTE, D'ENVELOPPES
DE CARTES-POSTE ET DE TIMBRES-TÉLÉGRAPHE

Causerie — Renseignements divers
Réponses aux questions des Collectionneurs
Anecdotes

PRIX-COURANT DES NOUVEAUTÉS
LA HAUSSE ET LA BAISSÉ DES TIMBRES CATALOGUÉS
OCCASIONS

Abonnement : UN AN, 1 fr. 50 pour tous les pays faisant partie
de l'Union postale.

LES ABONNEMENTS PARTENT DU MOIS DE JANVIER

Un Numéro, 15 cent. (franco).

Tous les abonnés reçoivent fin décembre, en *prime gratuite*, le catalogue
illustré des timbres parus dans le courant de l'année

Adresser les demandes et communications à

ARTHUR MAURY

6, BOULEVARD MONTMARTRE — PARIS

SUCCURSALE : 80, RUE SAINT-LAZARE

AVIS

Notre nouveau catalogue est divisé en trois parties, formant chacune un volume séparé :

- 1^o Les timbres-poste, timbres-taxe et timbres-télégraphe ;
- 2^o Les enveloppes et bandes timbrées ;
- 3^o Les cartes-poste et cartes-lettres.

Les collectionneurs qui, classant leurs timbres à l'aide de notre catalogue, voudront reconstituer l'ordre chronologique que nous préconisons toujours pour les albums, n'auront qu'à suivre la série des numéros placés devant chaque timbre, enveloppe ou carte.

Nous avons ajouté à notre ouvrage un grand nombre de nouvelles gravures et apporté des améliorations qui montreront à notre clientèle que nous tenons compte, dans la mesure du possible, des observations et des conseils qu'elle veut bien nous adresser.

Voici la définition succincte des termes spéciaux employés dans ce catalogue :

TIMBRES (le mot **POSTE** est sous-entendu). Vignettes de petite dimension, généralement gommées derrière, et destinées à l'affranchissement préalable des lettres, journaux, imprimés, échantillons, etc., confiés par le public aux administrations de poste.

TIMBRES POUR IMPRIMÉS. Petites valeurs employées spécialement pour l'affranchissement des journaux et imprimés.

TIMBRES DE CONTROLE. Fortes valeurs, pour affranchir les paquets et envois d'argent ; ne sont d'ordinaire utilisés que par les employés des postes.

TIMBRES-TAXE. Désignés dans l'Administration sous le nom de *chiffres-taxe*. Ces timbres, au contraire des timbres-poste, lorsqu'ils sont appliqués sur une lettre, indiquent une taxe à percevoir par le facteur ; c'est un contrôle administratif.

TIMBRES-TAXE FISCALE. Ces timbres, qui pourraient ne pas être acceptés dans une collection de timbres-poste, sont mis sur les journaux étrangers entrant dans certains pays (la Hongrie, par exemple), et le destinataire doit en acquitter le montant entre les mains du facteur.

TIMBRES DE RETOUR. Employés par quelques administrations de poste pour refermer les lettres qui n'ont pu trouver leur destinataire et qu'un bureau spécial a dû ouvrir afin de chercher l'adresse de l'expéditeur.

TIMBRES DE SERVICE (OFFICIEL). La franchise postale est accordée à certains fonctionnaires, à certaines administrations, dont les lettres et paquets sont à cet effet frappés d'un timbre à main ; cette franchise a souvent entraîné des abus fort graves, et plusieurs gouvernements ont émis des timbres-poste, enveloppes et cartes, destinés spécialement à établir un contrôle sur le service de chaque administration.

TIMBRES-TÉLÉGRAPHE. Ils ont une telle analogie avec les timbres-poste qu'il nous a paru inutile de les en séparer ; dans presque tous les pays, la poste et le télégraphe ne forment qu'une seule administration et souvent certains timbres servent indifféremment pour les lettres et les dépêches.

RÉIMPRESSIONS. On appelle ainsi les tirages *officiels* des timbres anciens faits à nouveau avec les gravures authentiques; il ne faut donc pas confondre *réimpression* et *imitation*.

OBLITÉRATION. C'est la marque quelconque dont les timbres sont annulés : grille à l'encre grasse, traits à la plume, etc.

Malgré le soin apporté à notre travail, il est probable qu'il s'y trouve quelques erreurs ou omissions, nous recevrons avec plaisir toute communication à ce sujet. Sauf quelques rares exceptions, nous n'avons pas signalé les variétés de nuances d'un même timbre, cela n'empêche pas que nous les ayons à la disposition des amateurs qui s'y intéressent; même observation pour les variétés de filigranes et de dentelures.

Nous donnons les prix de tous les timbres que nous avons en vente au moment de l'impression du catalogue, mais on comprendra facilement qu'il se produit dans nos provisions des vides de plus en plus difficiles à combler; aussi prions-nous les personnes qui nous adresseront des commandes de toujours indiquer, à part, un certain nombre de timbres supplémentaires pour servir à remplacer ceux qui viendraient à nous manquer.

Pour rédiger les listes de timbres demandés il suffit de mentionner le nom du pays, le numéro d'ordre et le *prix de vente*; les autres indications sont inutiles.

Nous insistons vivement pour que le client inscrive après chaque n° d'ordre le prix de vente comme ceci :

France, n° 3.	0',15
— n° 4.	0,05
— n° 39.	0,10

et non le prix total de plusieurs nos; cela est indispensable pour la bonne et prompt exécution des commandes.

Nous prions ceux de nos clients qui ont de grandes collections de nous retourner un de nos catalogues après y avoir effacé d'un trait de crayon tous les timbres qu'ils possèdent, nous pourrons alors, à coup sûr, leur proposer ce qui leur manque, et de notre côté, nous noterons sur ce même catalogue, ce qu'ils conserveront de nos envois, ainsi nous nous tiendrons à peu près au courant de leurs collections.

Tous nos timbres sont garantis authentiques.

GRATIS et FRANCO, nous envoyons aux personnes qui en font la demande des formules de commandes qu'il ne reste plus qu'à remplir, ainsi que des enveloppes imprimées à notre adresse.

Nous prions instamment nos correspondants de vouloir bien répéter très lisiblement leur nom et leur adresse à chaque commande.

Toutes les demandes doivent être accompagnées de leur paiement en papier-monnaie, coupons échus, timbres-poste français neufs, mais de préférence en mandats de poste qui laissent un reçu entre les mains de l'envoyeur.

Les lettres non affranchies seront rigoureusement refusées.

Les demandes de renseignements, propositions d'échanges, doivent être accompagnées d'un timbre pour l'affranchissement de la réponse.

Complément du Catalogue descriptif des timbres-poste

Catalogue descriptif des enveloppes et bandes timbrées, illustré d'un grand nombre de gravures. (*Est en vente.*)

Prix : 1 fr. — Port : 10 c.

Catalogue descriptif des cartes-poste, cartes-lettres, etc., illustré d'un grand nombre de gravures. (*En préparation.*)

Catalogue descriptif des timbres surchargés, illustré. (*En préparation.*)

Journal, « Le Collectionneur de timbres-poste » qui, mensuellement, tient les collectionneurs au courant des émissions nouvelles.

Abonnement : 1 fr. 50 par an.

CATALOGUE DESCRIPTIF

DES

TIMBRES-POSTE

AVEC LEURS PRIX DE VENTE, NEUFS OU OBLITÉRÉS

POUR LES COLLECTIONS

Les commandes doivent être accompagnées de leur paiement en papier monnaie, mandats de poste, timbres français neufs.

AÇORES

POSSESSION PORTUGAISE

Afrique Nord

1868. *Timbres du Portugal : effigie à gauche (Don Luis I), relief et couleur, AÇORES, grandes lettres en surcharge noire.*



Nos	Neufs.	Oblitérés.
1.	5 reis noir.	» » » »
2.	10 » jaune.	» » » »
3.	20 » bistre.	» » » »
4.	50 » vert.	» » » »
5.	80 » orange.	» » » »
6.	100 » violet.	» » » »

1868-69. *Idem, dentelés, AÇORES en rose sur le 5 r. et en noir sur les autres valeurs.*

7.	5 reis noir.	5f	»	»
8.	10 » jaune.	»	»	»
9.	20 » bistre.	»	»	»
10.	25 » rose.	4f	»	50
11.	50 » vert.	»	»	»
12.	80 » orange.	»	»	»
13.	100 » violet.	»	»	»
14.	120 » bleu.	»	»	»
15.	240 » violet.	»	»	»
16.	100 » violet pâle.	»	»	»

1871-73. *Même genre, dentelés.*



Nos	Neufs.	Oblitérés.
17.	5 reis noir.	» 75 » 75
18.	10 » jaune.	» 75 » »
19.	20 » bistre.	1f » » »
20.	25 » rose.	1f » » 25
21.	50 » vert.	2f 50 1f »
22.	80 » orange.	» » » »
23.	100 » violet pâle.	2f 50 1f »
24.	120 » bleu.	» » » »
25.	240 » violet.	» » » »

1875-76. *Idem.*

26.	15 reis brun.	» » » »
27.	150 » bleu.	» » » »
28.	300 » lilas.	6f » » »

1876. *Chiffre, même surcharge, dentelé (pour imprimés).*



29.	2 1/2 reis verdâtre.	» 20 » 15
-----	----------------------	-----------

Pour ménager l'espace, tout en maintenant les gravures dans le texte, nous mettons quelquefois deux types sur une même ligne; dans ce cas, le premier se rapporte à la description qui précède, le second à celle qui suit.

1879-80. Type 1871, dentelés.

Nos.	Neufs.	Oblitérés.
38. 40 reis vert.	» 50	» »
39. 50 » bleu	» »	» »
43. 150 » jaune pâle.	» »	» »

1880-82. Effigie à gauche (Don Luis I), sans relief, types divers, même surcharge (grande), dentelés.

45. 5 r. noir surch. rose	» 75	» 35
40. 25 » bleu gris	» »	» 60
42. 25 » violet 2 ^o type	» »	» 35
44. 50 » bleu surch. noire.	» »	2f »
46. 5 » noir id. petite	» 75	» »

1882-85. Type 1871 (relief), et 76, petite surcharge noire, dentelés.

51. 2½ r. verdâtre	» 15	» 40
52. 10 » vert jaune	» 75	» 25
56. 15 » brun	» 40	» 25
53. 20 » bistre	» 75	» 35
53a. 50 » bleu	» »	» »
57. 80 » orange	1f	» 50
54. 100 » lilas	1f25	» 50
58. 150 » bleu	» »	» »
60. 300 » lilas	3f25	» »
68. 1000 » noir surch. rouge	11f	» »
65. 20 » carmin	» »	» »
59. 150 » jaune pâle.	2f50	» »

1882. Timbre du Portugal, sans relief, grande surcharge, dentelé.

48. 25 reis brun	» 75	» 25
------------------	------	------

1882-85. Timbres du Portugal, sans relief, chiffre ou effigie, petite surcharge, dentelés.

67. 2 r. gris, surch. noire.	» 25	» »
67a. 2 » gris, surch. rouge.	» 10	» 05
61. 5 » gris, surch. noire.	» 35	» 25
61a. 5 » gris, surch. rouge.	» 15	» 10
62. 10 » vert, surch. noire.	» 25	» 20
49. 25 » brun, id.	» 40	» 15
50. 50 » bleu, id.	» 75	» 30
66. 500 » noir, surch. rouge	8f	» »

1887. Les mêmes, surcharge noire.

72. 20 reis rose.	» 30	» 15
73. 25 » violet.	» 35	» 40
74. 500 » violet.	6f	» »

AFGHANISTANROYAUME
Asie Centre**1870-72. Tête de tigre, inscriptions orientales, grands ornements aux angles, deux types.**

Nos.	Neufs.	Oblitérés.
1. 1 shahi noir	20f	» »
2. 1 sénar noir.	» »	» »
3. 1 abasi noir.	» »	» »
4. 8 shahi violet	» »	» »
5. 1 rupee violet	» »	» »

1872-74. Même genre, cercle avec petits ornements extérieurs, rien aux angles.

6. 1 shahi noir	7f	» »
7. 1 sénar noir	» »	» »
8. 1 abasi noir	» »	» »
9. ½ rupee noir	» »	» »
10. 1 » noir	» »	» »

1874-75. Même genre, pas d'ornements extérieurs.

11. 1 sénar noir.	» »	» »
-------------------	-----	-----

Nos	Neufs. Oblitérés.
12. 1 sénar violet	" " " "
13. 1 abasi violet	" " " "

1875-76. Même genre, plus petits, valeur dans un cartouche.



Timbres noirs pour Caboul.
" violets pour Kholoom :

14. 1 shahi	" " " "
15. 1 sénar gris	" " " "
16. 1 abasi	" " " "
17. ½ rupee	" " " "
18. 1 "	" " " "

1875-76. Même genre, valeur avec les autres inscriptions.



Timbres gris pour Caboul.
" noirs pour Jellalabad.
" violets pour Kandahar.
" verts pour Kholoom.

19. 1 shahi	" " " "
20. 1 sénar gris	" " " "
21. 1 abasi	" " " "
22. ½ rupee	" " " "
23. 1 "	" " " "

1877. Même genre, petits, tête entourée d'un cercle blanc.



Timbres gris pour Caboul.

Timbres noirs pour Jellalabad.
" violets pour Kandahar.
" verts pour Kholoom.
" jaunes pour Lalpoura :

Nos	Neufs. Oblitérés.
24. 1 shahi	" " " "
25. 1 sénar	" " " "
26. 1 abasi	" " " "
27. ½ rupee	" " " "
28. 1 "	" " " "

1878. (Avril) Même genre, tête sur fond irrégulier.



Timbres gris pour Caboul.
" noirs pour Jellalabad.
" violets pour Kandahar.
" verts pour Kholoom.
" jaunes pour Lalpoura :

29. 1 shahi	" " " "
30. 1 sénar	" " " "
31. 1 abasi	" " " "
32. ½ rupee	" " " "
33. 1 "	" " " "

1878. (Juin) Même genre, tête sur fond rond régulier.



Timbres gris pour Caboul.
" noirs pour Jellalabad.
" violets pour Kandahar.
" verts pour Kholoom.
" jaunes pour Lalpoura :

34. 1 shahi	" " " "
-----------------------	---------

1881-86. Type un peu différent pour chaque valeur. Les couleurs de ces timbres sont très variables et passent par de nombreuses dégradations de nuances, du vermillon au brun rouge, du brun au violet vif et au carmin,

et de ces couleurs au noir : ce qui semble résulter de l'indifférence de l'imprimeur.



Nos	Neufs.	Oblitérés.
35.	1 abasi	" " " "
36.	½ rupee	" " " "
37.	1 "	" " " "

Nous avons en vente :

35.	1 abasi carmin	3f	"	"
36.	½ rupee rouge	5f	"	"
37.	1 " violet	10f	"	"

1886. Les mêmes, imprimés en carmin sur papier de couleurs diverses : jaune, citron, orange, vert, violet, rose foncé, bleu.

38.	1 abasi	"	"	"
39.	½ rupee	"	"	"
40.	1 "	"	"	"

Nous avons en vente :

38a.	1 abasi carmin s. vert.	3f	"	"
------	-------------------------	----	---	---

ALLEMAGNE

ÉTATS DU NORD

Desservis par l'office du prince
de TOUR ET TAXIS

Europe Centre

1852. Chiffre, types divers, noir sur couleur.



1.	¼ sgr. fauve	8f	"	1f50
2.	½ " chair	2f50	"	1f50

Nos	Neufs.	Oblitérés.
3.	½ sgr. vert	" " " 50
4.	1 " bleu clair	" " " 40
5.	1 " bleu foncé	" " " 1f
6.	2 " rose	" " " 25
7.	3 " jaune	" " " 30

1859. Idem, couleur sur blanc.

8.	¼ sgr. rouille	" 75	" 75
9.	½ " vert	3f	" 1f
10.	1 " bleu	3f	" 50
11.	2 " rose	1f50	" 35
12.	3 " brun rouge	2f	" 50
13.	5 " lilas	" 60	" 75
14.	10 " vermillon	" 60	" r

1862-64. Idem.

19.	¼ sgr. noir	" 75	" "
20.	½ " vert	1f	" "
21.	½ " orange	1f	" 35
22.	1 " rose	1f	" 25
23.	2 " bleu	1f	" 35
24.	3 " bistre	2f	" 35
25.	3 " bistre pâle	1f50	" 35

1865. Idem, dentelés.

30.	¼ sgr. noir	" 25	" "
31.	½ " vert	" 25	" "
32.	¼ " orange	" 25	" "
33.	1 " rose	" 25	" 15
34.	2 " bleu	" 25	" "
35.	3 " bistre	" 25	" "
36.	5 " lilas	"	" " "
37.	10 " vermillon	"	" " "

ALLEMAGNE

ÉTATS DU SUD

Desservis par l'office du prince
de TOUR ET TAXIS

Europe Centre

1852. Chiffre, types divers, noir sur couleur.



1.	1 kr. vert	"	"	" 20
2.	3 " bleu	"	"	" 20
3.	3 " bleu foncé	"	"	" 20
4.	6 " rose	"	"	" 15
5.	9 " jaune	3f	"	" 15

1859. Idem, couleur sur blanc.

No	Neufs.	Oblitérés.
6. 1 kr. vert	" 60	" 10
7. 3 " bleu.	" "	" 25
8. 6 " rose.	2f 50	" 35
9. 9 " jaune	" "	" 50
10. 15 " lilas.	" 60	" 50
11. 30 " vermillon	" 60	" 50

1862. Idem.

16. 3 kr. rose.	1f	" "	" 10
17. 6 " bleu.	1f	" "	" 10
18. 9 " bistre	2f	" "	" 15
19. 9 " bistre clair	2f	" "	" 25

1865. Idem, dentelés.

24. 1 kr. vert	" 25	" "
25. 3 " rose.	" 25	" 20
26. 6 " bleu.	" 25	" 20
27. 9 " bistre	" 25	" "
28. 15 " lilas.	" "	" "
29. 30 " vermillon	" "	" "

ALLEMAGNE DU NORD

CONFÉDÉRATION

Europe Centre

1868. Chiffre, dentelés.

1. ¼ gr. violet	" 25	" 20
2. ½ " vert	" 25	" 10
3. ½ " orange.	" 25	" 10
4. ¼ " carmin	" 25	" 05
5. 2 " bleu.	" 25	" 10
6. 5 " bistre	" 35	" 15



1868. Même genre.

7. 1 kr. vert	" 15	" "
8. 2 " orange	" 50	" 75
9. 3 " carmin	" 25	" 10
10. 7 " bleu.	" 35	" 25
11. 18 " bistre	" "	" 1f

1869. Chiffre, dentelés (pour contrôle).



No	Neufs.	Oblitérés.
20. 10 gr. gris	2f 50	1f "
21. 30 " bleu.	" "	" "

Timbres de service

1870. Chiffre et inscriptions noires sur fond imprimé en couleur, dentelés.



35. ¼ gr. chair.	1f	" "
36. ½ " chair.	" 35	" "
37. ½ " chair.	" 35	" "
38. 1 " chair.	" 35	" 20
39. 2 " chair.	" 35	" "
40. 1 kr. gris	" 50	" "
41. 2 " gris	" 75	" "
42. 3 " gris	" 50	" "
43. 7 " gris	" 50	" "

Timbres-télégraphe

1869. Chiffre, dentelés.



22. ½ gr. bleu.	" "	" "	" 35
23. 1¼ " bleu.	" "	" "	" "
24. 2½ " bleu.	" "	" "	" 10
25. 4 " bleu.	" "	" "	" 25
26. 5 " bleu.	" "	" "	" 05
27. 8 " bleu.	" "	" "	" "
28. 10 " bleu.	" "	" "	" 05
29. 30 " bleu.	" "	" "	" 75

ALLEMAGNE

EMPIRE

Europe Centre

1871. Aigle, relief et couleur, dentelés.



		Neufs. Oblitérés.	
1.	¼ gr.	violet	» 15 » 10
2.	½ »	vert	» 25 » 15
3.	¾ »	orange	» 25 » 10
4.	1 »	rose	» 35 » 05
5.	2 »	bleu	» 75 » 10
6.	5 »	bistre	2f 50 » 15
7.	1 kr.	vert	» 25 » 10
8.	2 »	orange	» 50 » 75
9.	3 »	rose	» 35 » 05
10.	7 »	bleu	1f » » 30
11.	18 »	bistre	1f 50 1f »

1871. Chiffre, dentelés (pour contrôle).



16.	10 gr.	gris	» 25 » »
17.	30 »	bleu	» 35 » »

1872. Même genre, gros aigle, relief et couleur, dentelés.



22.	¼ gr.	violet	» 15 » »
23.	½ »	vert	» 15 » 10
24.	¾ »	orange	» 15 » 05
25.	1 »	rose	» 15 » 05
26.	2 »	bleu	» 15 » 05
27.	5 »	bistre	» 25 » 15

		Neufs. Oblitérés.	
28.	1 kr.	vert	» 15 » 10
29.	2 »	orange	1f 50 » »
30.	3 »	rose	» 15 » 05
31.	7 »	bleu	» 15 » 50
32.	18 »	bistre	» 35 » 75
33.	2½ gr.	brun	» » » 20
34.	9 kr.	brun	» 75 » 50

1874. Idem, chiffre en surcharge sur le relief, dentelés.



66.	2½ gr.	brun	» 30 » 15
67.	9 kr.	brun	» 30 » 35

1875. Couronne, chiffre et cor, pfen-nige avec e final, dentelés.

68.	3 pf.	vert	» 25 » 05
69.	5 »	violet	» 25 » 05



1875. Idem, aigle, relief et couleur, dentelés.

70.	10 pf.	rose	» 50 » 05
71.	20 »	bleu	» 75 » 05
72.	25 »	brun	1f » » 10
73.	50 »	gris	2f » » 10
93.	50 »	gris vert 1876.	2f » » 05

1875. Chiffre, dentelé (pour contrôle).



74.	2 mark	violet	» » » 15
-----	--------	----------------	----------

1880. Type 1875, pfennig sans e final, dentelés.

			Neufs.	Oblitérés.
100.	3 pf.	vert.	15	05
101.	5 "	violet.	15	05
102.	10 "	rose	25	05
103.	20 "	bleu	50	05
104.	25 "	brun	60	10
105.	50 "	gris vert	1 ^{fr} 25	05

Timbres de retour

1873. Aigle, inscriptions, noms de ville au bas, relief et couleur, festonné.



Chacune des Directions supérieures de Poste emploie ce timbre ne différant que par le nom du bas.

90.	bleu	Hambourg	25	"	"
91.	"	"	"	"	"
92.	"	"	"	"	"

Timbres-télégraphe

1872. Chiffre et groschen surchargés en noir, dentelés.



39.	½ gr.	bleu.	"	"	15
40.	1¼ "	bleu.	"	"	25
41.	2½ "	bleu.	"	"	10
42.	4 "	bleu.	"	"	25
43.	5 "	bleu.	"	"	05
44.	8 "	bleu.	"	"	35
45.	10 "	bleu.	"	"	05
46.	30 "	bleu.	"	"	"

1875. Idem.

N ^{os}				Neufs.	Oblitérés.
80.	3 pf.	bleu.	"	"	"
81.	5 "	bleu.	"	"	10
82.	10 "	bleu.	"	"	10
83.	25 "	bleu.	"	"	05
84.	40 "	bleu.	"	"	"
85.	50 "	bleu.	"	"	05
86.	80 "	bleu.	"	"	35

Idem, surcharge rouge.

87.	1 mark	bleu.	2 ^{fr} 25	"	10
88.	2 "	bleu.	4 ^{fr}	"	25
89.	3 "	bleu.	6 ^{fr}	"	40

POSTES LOCALES

1886. Depuis cette année, on a vu surgir un nombre considérable de timbres des postes locales privées des principales villes; nous nous abstenons de



les cataloguer, vu leur peu d'intérêt et la succession continuelle de leurs émissions, faites, presque uniquement en vue de la vente pour les collections; il est rare, d'ailleurs, que ces postes locales soient sérieusement établies, la plupart n'existent que sur le papier.

ALSACE-LORRAINE

ET DÉPARTEMENTS FRANÇAIS ENVAHIS

Émission allemande

1870-71. Chiffre, dentelés.



96.	1 cent.	olive	1 ^{fr} 50	"	"
97.	2 "	marron	2 ^{fr} 50	"	"
98.	4 "	gris	"	"	2 ^{fr} 50

Nos		Neufs. Oblitérés.
99.	5 cent. vert	" 75 " 75
100.	10 " bistre	" 25 " 25
101.	20 " bleu	" " " 75
102.	25 " brun	1 ^r 75 1 ^r 75

ALWAR

ÉTAT INDIEN
Asie Sud

1877. *Inscriptions orientales, hand-jar (poignard), dentelés.*



1.	¼	"	bleu	"	25	"	25
2.	1	"	brun	"	75	"	60

ANGOLA

POSSESSION PORTUGAISE
Afrique Occident

1870-77. *Couronne, dentelés.*



1.	5 reis	noir	"	25	"	"
2.	10	"	jaune	"	50	"
3.	20	"	bistre	"	40	"
4.	25	"	rose	"	75	50
7.	40	"	bleu	"	"	"
5.	50	"	vert	1 ^r 25	"	50
6.	100	"	violet	"	75	"
8.	200	"	orange	1 ^r 50	"	"
9.	300	"	brun rouge	2 ^r	"	"

1880-85. *Idem.*

10.	10 reis	vert	"	25	"	"
13.	20	"	rose	"	40	"
14.	25	"	violet	"	40	50
17.	40	"	jaune	"	"	"
12.	50	"	bleu	"	50	50

1886. *Effigie à gauche (Don Luis I), relief et couleur, dentelés.*



Nos		Neufs. Oblitérés.		
18.	5 reis	noir	" 15 " "	
19.	10	"	vert	" 25 " "
20.	20	"	rose	" 35 " "
21.	25	"	violet	" 40 " 30
22.	40	"	chocolat	" 60 " "
23.	50	"	bleu	" 75 " 25
24.	100	"	brun clair	1 ^r 25 " "
25.	200	"	violet pâle	2 ^r 50 " "
26.	300	"	orange	4 ^r " " "

ANNAM & TONKIN

PROTECTORAT FRANÇAIS
Asie Sud, Orient

1888. *Timbres des Colonies françaises (déesse), avec A-T ou A & T et valeur en surcharge noire.*



1.	1 sur 2 c.	brun rouge	"	60	"	"
2.	1 sur 4	"	violet brun	"	75	"
3.	5 sur 10	"	noir s. violet	"	60	"

ANTIGUA

POSSESSION ANGLAISE
Amérique Centrale, Antilles

1862-73. *Effigie à gauche (Victoria I), dentelés.*



1.	1 penny	carminé	"	40	"	25
----	---------	-------------------	---	----	---	----

Nos	Neufs.	Oblitérés.
2.	1 penny rouge	1f " " 50
3.	6 pence vert	3f " 1f "

1880-86. *Même genre, dentelés.*



7.	½ penny vert	" 25 " 20
4.	2½ pence brun rouge.	2f 50 " "
5.	¼ " bleu	2f 50 " 75
9.	1 shill. lilas	" " " "

1887. *Idem.*

10.	2½ pence bleu	1f " " "
11.	¼ " brun	1f 50 " 75

1888. *Timbre fiscal, rectangulaire, grand, avec POSTAGE & REVENUE en surcharge noire.*

16.	1 penny bleu	" " " "
-----	----------------------	---------

ANTILLES

Amérique

Compagnie Anglaise.

(ROYAL MAIL STEAM PACKET COMPANY)

1875. *Drapeau, dentelés.*



1.	10 cents rose	" " " "
----	-----------------------	---------

Cie Hambourgeoise-Américaine.

1875. *Inscriptions, armes en relief, dentelé.*



Nos Neufs. Oblitérés.

1.	10 c. noir, jaune et bleu	" " " "
----	---------------------------	---------

ANTILLES DANOISES

Amérique Centrale, Antilles

1860-67. *Couronne.*

1.	3 c. carmin sur brun	3f " " "
2.	3 " carmin sur blanc	1f " " "



1873. *Idem, dentelés.*

3.	3 cents carmin	" " " "
4.	4 " bleu	" " " "

1874-79. *Chiffre, couronne, dentelés.*



5.	1 c. violet et vert . . .	" 15 " 10
6.	3 " carmin et bleu . . .	" 40 " 25
7.	4 " bleu et brun . . .	" 60 " "
10.	5 " gris et vert . . .	" 75 " 25
8.	7 " jaune et lilas . . .	1f " " 50
11.	10 " brun et bleu . . .	1f 25 " 15
12.	12 " vert et lilas . . .	1f 50 " 50
9.	14 " vert et lilas . . .	" " " "
17.	50 " violet	5f " " "

1887. Idem, avec valeur en surcharge noire.

Nos	Neufs.	Oblitérés.
22.	1 CENT SUR 7 c. jaune et lilas	1 ^f 25 1 ^f 50

ANTILLES ESPAGNOLES

Amérique Centrale, Antilles

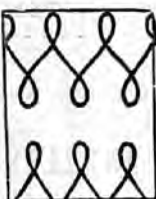
1855. Effigie à droite (Isabelle II) sur bleu, boucles en filigrane.

1.	½ real vert bleu	3 ^f » » 25
2.	1 » vert	2 ^f 50 » 50
3.	2 » carmin	3 ^f » 1 ^f 50
3b.	2 » brique	» » » 75

1855. Idem avec surcharge noire γ ¼.

4.	γ ¼ sur 2 r. carmin » » »	15 ^f »
----	---------------------------	-------------------

1856. Idem, sur jaunâtre, lignes droites croisées en filigrane.

5.	½ real verdâtre	3 ^f » » 25
6.	½ » bleu	3 ^f » » 25
7.	1 » vert jaune	1 ^f 50 »
8.	1 » vert	3 ^f » »
9.	2 » rouge pâle	» » » 75

1857. Idem sur blanc uni.

10.	½ real bleu	» 50 » 10
11.	1 » vert jaune	1 ^f » » 15
12.	1 » vert	» 50 » 10
13.	2 » rouge	1 ^f » » 25

1857. Idem avec surcharge noire γ ¼

14.	γ ¼ sur 2 r. carmin 4 ^f » 4 ^f »	
-----	---	--

1862. Même effigie à gauche.

15.	½ real p. noir	» 75 » »
-----	--------------------------	----------

1864. Même effigie à gauche.

Nos	Neufs.	Oblitérés.
16.	¼ r. noir sur chamois	» 75 » »
17.	½ » vert sur rose	» 50 » 15
18.	1 » bleu sur chair	» 50 » 25
19.	2 » rouge sur rose	» 75 1 ^f 25

1866. Idem avec 66 en surcharge noire.

20.	¼ r. noir sur chamois 2 ^f 50 » »	
-----	---	--

1866. Type 1864 avec millésime.

21.	5 cent. violet	1 ^f 50 5 ^f »
22.	10 » bleu	» 75 » 25
23.	20 » vert	» 75 » 35
24.	40 » rose	1 ^f 50 » »

1867. Idem, millésime, dentelés.

25.	5 cent. violet	» 30 » »
26.	10 » bleu	» 50 » 25
27.	20 » vert	» 50 » 35
28.	40 » rose	» 50 » »

1868. Même effigie à gauche, millésime, dentelés.

29.	5 cent. violet	» 35 » 35
30.	10 » bleu	» 50 » 15
31.	20 » vert	» 50 » 15
32.	40 » rose	» 75 1 ^f 25

1869. Idem, millésime, dentelés.

36.	5 cent. rose	» 50 » »
37.	10 » brun	» 50 » 10
38.	20 » jaune bistre	» 50 » 25
39.	40 » violet	» 75 1 ^f 50

1869. Timbres de 1868 et 1869 avec HABILITADO POR LA NACION en surcharge noire.

43.	» » » »
-----	-----------	---------

N ^{os}	Neufs.	Oblitérés.
44.
45.
46.

1870. Effigie de 3/4 à gauche (allégorie de l'Espagne), millésime, dentelés.



47.	5 cent.	bleu
48.	10	vert	..	1f	.. 10
49.	20	bistre	..	50	.. 20
50.	40	rose

1871. Déesse assise, millésime, dentelés.



59.	12 c. d.	peseta lilas	..	1f	..
60.	25	bleu	..	50	.. 10
61.	50	vert	..	1f	.. 10
62.	1 peseta	bistre jaune	..	2f	.. 1f

1873. Effigie de 3/4 à droite (Ame-dée I), dentelés.



74.	12 1/2 c. de p.	vert	..	1f	..
75.	25	lilas	..	1f	.. 10
76.	50	brun	..	1f	.. 15
77.	1 p.	bistre type différent	..	3f	.. 2f

CUBA

1874. Type 1871 (Déesse assise), millésime, dentelés.

N ^{os}	Neufs.	Oblitérés.
85.	12 1/2 c. d.	peseta brun. 1f ..
86.	25	bleu .. 50 .. 10
87.	50	violet 1f .. 25
88.	1 peseta	rose. 2f ..

1875. Armes, millésime, dentelés.



93.	12 1/2 c.	peseta violet	..	1f	.. 1f
94.	25	bleu	..	50	.. 10
95.	50	vert	..	50	.. 15
96.	1 peseta	brun	..	2f	..

1876. Effigie à droite (Alphonse XII), millésime, dentelés.



102.	12 1/2 c.	peseta vert	..	75	..
103.	25	violet	..	75	.. 10
104.	50	bleu	..	75	.. 15
105.	1 peseta	noir	..	2f	..

1877. Même type, avec CUBA au lieu de ULTRAMAR, millésime, dentelés.

111.	10 c.	peseta vert
112.	12 1/2	violet	..	75	..
113.	25	vert	..	75	.. 10
114.	50	noir	..	1f	.. 15
115.	1 peseta	bistre	..	2f	..

1878. Idem, millésime, dentelés.

119.	5 c.	peseta bleu	..	75	..
120.	10	noir	..	1f 50	..
121.	12 1/2	bistre	..	75	..
122.	25	vert	..	50	.. 10
123.	50	vert foncé	..	50	.. 15
124.	1 peseta	carmin	..	2f	.. 1f 50

1879. Idem, millésime, dentelés.

Nos	Neufs.	Oblitérés.
128a.	5 c. peseta noir	» 50 » »
128b.	10 » chair	4f » » »
129.	12½ » rose	» 75 » »
130.	25 » bleu	» 50 » 10
131.	50 » lilas gris	1f » » 15
132.	1 peseta bistre vert	2f » » »

1880. Même genre, millésime, dentelés.

136.	5 cent p. vert.	» 25 » 25
137.	10 » rose	2f » » »
138.	12½ » gris violet	» 75 » 35
140.	25 » bleu	» 60 » 11
141.	50 » brun	1f 25 » 10
142.	1 peseta brun clair	2f » » »

1881. Idem, millésime, dentelés.

150.	1 cent p. vert.	» 25 » 15
151.	2½ » bistre gris	» 35 » 35
152.	5 » bleu	» 50 » 10
153.	10 » brun	» 50 » 10
154.	20 » brun noir	1f 50 » »

1882 Idem, sans millésime, dentelés

162.	1 c. de p. vert.	» 20 » 15
163.	2 » rose.	» 35 » »
164.	2½ » brun	» 30 » 25
165.	5 » bleu ciel.	» 60 » 10
166.	10 » bistre gris	1f 25 » 15
167.	20 » brun	3f » 2f »

1883. Idem, avec les vignettes ci-dessous en surcharge; chaque va-

leur existe avec les cinq variétés de surcharges.



Nos Neufs. Oblitérés.

178.	5 c. bleu surch. rouge.	» 50 » 35
179.	10 » bistre surch. bleue	1f » » 35
180.	20 » brun surch. noire.	4f » 7f »

1883. Type 1882, dentele.

182.	2½ c. de p. bistre gris	» 75 » 75
------	-------------------------	-----------

1884. Idem.

183.	2½ c. de p. violet.	» 35 » 25
184.	10 » brun clair	1f » » 10
184a.	20 » bistre gris	» » 1f »

1888. Idem.

188.	2½ c. de p. brun clair.	» 35 » 35
189.	10 » bleu	1f » » 15
190.	20 » gris	» » 1f »

1888. Idem (pour imprimés).

191.	½ mil. de p. noir	» 10 » »
192.	1 » noir	» 10 » »
193.	2 » noir	» 10 » »
194.	3 » noir	» 15 » »
195.	4 » noir	» 15 » »
196.	8 » noir	» 20 » »

PORTO-RICO

1873. Timbres de 1873, ULTRAMAR, effigie d'Amédée I, avec paraphe en surcharge noire.



N ^{os}	Neufs.	Oblitérés.
83.	25 c. de p. lilas . . .	» » » 20
84.	50 » brun . . .	» » » 1 ^f »
84a.	1 peseta bistre . . .	» » » 1 ^f 50

1874. Timbre de 1874, déesse assise, avec deux paraphes en surcharge noire.

89.	25 c. d. peseta bleu.	1 ^f » » 25
-----	-----------------------	-----------------------

1875. Timbres de 1875, armes, mêmes paraphes en surcharge noire.

97.	25 cent. p. bleu . . .	» 50 » 15
98.	50 » vert . . .	» » » 75
98a.	1 peseta brun . . .	» » » 3 ^f »

1876. Timbres de 1876, effigie d'Alphonse XII, avec deux paraphes en surcharge noire.

106.	25 c. peseta violet . . .	» » » 15
107.	50 » bleu . . .	2 ^f » 1 ^f »
107a.	1 peseta noir . . .	» » » 2 ^f »

Idem avec trois paraphes noirs.

106b.	25 c. peseta violet . . .	2 ^f » » 25
107d.	1 peseta noir . . .	» » » 3 ^f 50

1877. Type 1876 sans surcharges, PTO-RICO et millésime, dentelés.



200.	5 c. peseta brun . . .	» » » »
201.	10 » rose . . .	1 ^f 50 1 ^f 50
202.	15 » vert . . .	» » » »
203.	25 » bleu . . .	» 75 » 10
204.	50 » brun . . .	1 ^f » » 35

1878. *Idem, millésime, dentelés.*

N ^{os}	Neufs.	Oblitérés.
211.	5 c. peseta bistre . . .	» » 2 ^f 50
211a.	10 » brun . . .	» » » »
208.	25 » vert . . .	» 75 » 15
209.	50 » bleu . . .	1 ^f » » 35
210.	1 peseta bistre . . .	3 ^f » 1 ^f »

1879. *Idem, millésime, dentelés.*

214.	5 c. peseta carminé . . .	» 50 » »
215.	10 » brun . . .	» 60 » »
216.	15 » noir vert . . .	» 75 » »
217.	25 » bleu . . .	» 50 » 15
218.	50 » vert . . .	1 ^f » » 50
219.	1 peseta gris perle . . .	» » 1 ^f 50

1880. *Effigie à droite, millésime dentelés.*



231.	¼ cent. p. vert . . .	» » » »
232.	½ » rose . . .	2 ^f » » »
233.	1 » lilas pâle . . .	» » » »
234.	2 » gris violet . . .	2 ^f » » »
235.	3 » jaune . . .	2 ^f » » »
236.	4 » noir . . .	2 ^f » » »
232.	5 » vert . . .	» 25 » 20
233.	10 » rose . . .	» 50 » 35
234.	15 » brun . . .	» 75 » »
235.	25 » bleu . . .	» 50 » 10
236.	40 » gris . . .	1 ^f » » 20
237.	50 » brun noir . . .	1 ^f » » »
238.	1 peseta bistre vert . . .	2 ^f 50 1 ^f »

1881. *Idem, millésime, dentelés.*

237.	½ m. de peso carminé . . .	» 10 » »
238.	1 » violet . . .	» 10 » »
239.	2 » rose . . .	» 10 » »
240.	4 » vert vif . . .	» 20 » »
241.	6 » lilas gris . . .	» 20 » »
242.	8 » bleu ciel . . .	» 20 » »
243.	1 c. de peso vert . . .	» 20 » »
244.	2 » carminé . . .	» 35 » 20
245.	3 » br. noir . . .	» 50 » »
246.	5 » bleu ciel . . .	» 60 » 10
247.	8 » brun . . .	» 80 » 15
248.	10 » viol. gr. . .	» » » »
249.	20 » bist. vert . . .	2 ^f 50 » 75

1882. Idem, sans millésime, dentelés.



Nos.		Neufs.	Oblitérés.
251.	1/2 m. de peso rose . . .	» 10	» »
252.	1 " carminé . . .	» 10	» »
253.	2 " violet . . .	» 10	» 10
254.	4 " lilas . . .	» 15	» 10
255.	6 " brun . . .	» 20	» 10
256.	8 " vert viol. . .	» 20	» 15
257.	1 c. de peso vert . . .	» 20	» 15
258.	2 " carmin. . .	» 35	» 20
259.	3 " orange. . .	» 50	» 25
260.	5 " bleu ciel . . .	» 60	» 10
261.	8 " br. noir . . .	» 80	» 15
262.	10 " vert bleu 1 ^f 25 . . .	» 20	» 20
263.	20 " violet gr. 2 ^f 50 . . .	» 40	» 40
264.	40 " bleu . . .	4 ^f »	» 75
265.	80 " bist. vert 8 ^f » . . .	2 ^f 50	»

1884-85. Idem.

266.	1/2 m. de peso carminé. . .	» 10	» 10
267.	1 " rose . . .	» 10	» 10
268.	3 c. de peso brun . . .	» 75	» 40

CUBA

Timbres-télégraphe

1868. Effigie à gauche, millésime, dentelés.



33.	200 m. bleu s. chamois . . .	» 50	» »
34.	500 " brun sur jaune . . .	» 25	» »
35.	1 es. orange sur bleu . . .	» 25	» »

1869. Idem, dentelés.

40.	200 mil. de esc. bleu . . .	» 75	» »
41.	500 " brun . . .	» 75	» »
42.	1 escudo orange. . .	» 75	» »

1869. Idem, avec HABILITADO POR LA NACION en surcharge noire.

40b.	200 m. de esc. bleu . . .	» »	» »
41b.	500 " brun . . .	» »	» »
42b.	1 escudo orange. . .	1 ^f 50	» »

1870. Couronne murale, armes, millésime, dentelés.



Nos.		Neufs.	Oblitérés.
51.	200 mil. de esc. brun . . .	» »	» »
52.	500 " rose . . .	1 ^f »	» »
53.	1 escudo bleu . . .	4 ^f 50	» »
54.	2 pesetas lilas . . .	» »	» »

1870-71. Idem, millésime, dentelés.

55.	1/2 peseta vert.	» »	» »
56.	1 " bleu.	» »	» »
57.	2 " mauve.	» »	» »
58.	4 " rouge pâle.	» »	» »

1871. Genre 1870, millésime, couronne royale, dentelés.



63.	50 c. d. p. vert	» »	» »
64.	1 peseta rose	» »	» »
65.	2 " mauve	» »	» »
66.	4 " brun	» »	» »

1872. Idem, millésime, écu de Savoie (croix au centre), dentelés.

68.	50 c. d. p. lilas	1 ^f 50	» »
69.	1 peseta bleu	1 ^f 50	» »
70.	2 " vert	1 ^f 50	» »
71.	4 " lilas pâle.	1 ^f »	» »

La série de 4. 4^f » »

1873. Idem, millésime, dentelés.

78.	1 peseta vert.	2 ^f »	» »
79.	2 " bleu	1 ^f »	» »
80.	4 " lilas.	1 ^f 50	» »

1874. Genre 1870, grande couronne murale, millésime, dentelés.

90.	1 peseta carminé	» »	» »
91.	2 " bistre	2 ^f »	» »
92.	4 " brun	» »	» »

1875. Armoiries, dentelés.

Nos	Neufs.	Oblitérés.
99.	1 peseta vert . . .	2f " " "
100.	2 " bleu . . .	2f " " "
101.	4 " carmin . . .	2f " " "

**1876. Type des timbres 1876, effigie, millésime, dentelés.**

108.	1 peseta vert . . .	1f 50 " "
109.	2 " bleu . . .	1f 50 " "
110.	4 " carmin . . .	2f " " "

1877. Genre 1875, armes, millésime, dentelés.

116.	1 peseta bleu . . .	1f " " "
116a.	1 " bistre . . .	1f 50 " "
117.	2 " vert . . .	1f " " "
118.	4 " bistre . . .	" " " "

1878. Idem, millésime, dentelés.

125.	1 peseta vert . . .	1f " " "
126.	2 " bleu . . .	1f " " "
127.	4 " bistre . . .	1f 50 " "

1879. Idem, millésime, dentelés.

133.	1 peseta carminé . . .	1f " " "
134.	2 " bleu . . .	2f " " "
135.	4 " vert foncé . . .	2f 50 " "

1880. Idem, millésime, dentelés.

143.	1 peseta vert . . .	1f 50 " "
144.	2 " carminé . . .	1f " " "
145.	4 " bleu . . .	1f " " "

1881. Idem, millésime, dentelés.

155.	20 cent. p. brun . . .	2f " " "
156.	40 " rose . . .	1f 50 " "
157.	80 " vert . . .	1f " " "

1882. Idem, sans millésime, dentelés.

168.	20 cent. p. vert . . .	1f 50 " "
169.	40 " bleu ciel . . .	2f " " "
170.	80 " bistre vert . . .	2f 50 " "

1883. Timbre-télégraphe de 1882, avec vignette (cinq variétés, voir nos 178 à 180) en surcharge rouge.

181.	40 cent. bleu	3f " " "
------	-------------------------	----------

1884. Type 1882, dentelés.

Nos	Neufs.	Oblitérés.
185.	20 cent. p. bistre . . .	" " " "
186.	40 " vert . . .	4f " " "
187.	80 " bleu . . .	" " " "

1888. Idem.

197.	20 c. de peso vert . . .	" " " "
198.	40 " gris . . .	" " " "
199.	80 " brun . . .	" " " "

PORTO-RICO**Timbres-télégraphe****1871. Couronne murale, armes, type de Cuba 1870 avec TELEGRAFOS, millésime, dentelés.**

66a.	2 pesetas lilas . . .	" " " "
67.	4 " bistre . . .	" " " "

1872. Couronne royale, millésime, écu de Savoie (croix au centre), type Cuba 1872, dentelés.

72.	2 pesetas bleu . . .	" " " "
73.	4 " vert . . .	" " " "

1873. Idem, millésime, dentelés.

81.	2 pesetas bleu . . .	" " " "
82.	4 " violet . . .	" " " "

1874. Idem, couronne murale, millésime, dentelés.

89a.	2 pesetas vert . . .	" " " "
89b.	4 " carmin . . .	" " " "

1875. Type des timbres-poste 1875, armes, TELEGRAFOS, dentelés.

98d.	2 pesetas noir . . .	3f " " "
98f.	4 " brun clair . . .	3f " " "

1876. Type des timbres-poste 1876, effigie, TELEGRAFOS, millésime, dentelés.

107f.	2 pesetas bleu . . .	2f " " "
107g.	4 " jaune . . .	2f " " "
107h.	2 " bleu avec un paraphe noir . . .	" " " "

1877. Armes, millésime, dentelés.



N ^{os}	Neufs.	Oblitérés.
206.	2 pesetas vert . . .	» » »
207.	4 » brun clair 2f	» » »

1878. Idem, millésime, dentelés.

212.	2 pesetas bleu . . .	3f 50 » »
213.	4 » vert . . .	3f 50 » »

1879. Idem, millésime, dentelés.

220.	2 pesetas rose . . .	3f » » »
221.	4 » gris . . .	3f » » »

1880. Idem, millésime, dentelés.

229.	2 pesetas gris . . .	» » » »
230.	4 » rose . . .	» » » »

1881. Idem, millésime, dentelé.

250.	40 c. de peso rose . . .	2f 50 » »
250a.	80 » gris . . .	3f » » »

ARGENTINE

RÉPUBLIQUE

Amérique du Sud, Centre

1858. Soleil, rayons formés de points, armes, grand chiffre.



1.	5 cent. rouge . . .	5f » 10f »
----	---------------------	------------

Idem, rayons formés de points et de lignes, petit chiffre.

2.	5 cent. rouge . . .	1f » » »
3.	10 » vert . . .	1f 75 » »
4.	15 » bleu . . .	1f 75 » »

1862. Armes.



N ^{os}	Neufs.	Oblitérés.
5.	5 cent. rose . . .	1f » » 35
5a	5 » rougeâtre . . .	3f » » 75
6.	10 » vert . . .	2f 50 1f 50
7.	15 » bleu . . .	» » » »

1864. Effigie de 3/4 à gauche (Rivadavia), cadres divers.



8.	5 cent. carminé . . .	» » » 2f »
9.	10 » vert . . .	» » » »
10.	15 » bleu . . .	» » » »

1864. Les mêmes, dentelés.

11.	5 cent. rougeâtre . . .	1f 50 » 75
12.	5 » carmin . . .	» » » 40
13.	10 » vert . . .	2f 50 1f 50
14.	15 » bleu . . .	3f » 2f 50

1867. Effigies diverses, dentelés.



15.	5 c. rouge Rivadavia »	50 » 10
16.	10 » vert Belgrano . . .	1f 25 » 25

Nos Neufs, Oblitérés.
 17. 15 c. bleu *Martino* . . 1f 50 » 35



1873. Même genre, types divers, dentelés.

18. 1 c. violet *Balcarce* . . » 15 » 10
 19. 4 » brun *Moreno* . . » 50 » 15



20. 30 c. jaune *Alvear* . . 4f » 1f »
 21. 60 » noir *Posadas* . . 6f » » 75
 22. 90 » bleu *Saavedra* . . 9f » 1f »



1877. Timbres de 1867 avec gros chiffre en surcharge noire.

24. 1 sur 5 c. rouge . . 4f » » 75
 25. 2 » 5 » rouge . . 4f » »
 26. 8 » 10 » vert . . 2f » 1f 50

1877. Types divers, dentelés.



Nos Neufs, Oblitérés.
 27. 2 c. vert *Lopez* . . . » 25 » 10
 28. 8 » carminé *Rivadavia* » 75 » 05
 29. 16 » vert *Belgrano* . . 1f 75 » 15
 30. 20 » bleu *Saarsfeld* . . 2f » » 50
 31. 24 » bl. foncé *Martino*. 2f 50 » 35
 32. 25 » carmin *Alvear* . . 2f 50 » »

1882. Timbre de 1867 avec $\frac{1}{2}$ et PROVISORIO en surcharge noire, dentelé au milieu.

41. $\frac{1}{2}$ sur 5 c. rouge . . » 50 » »

Idem, non dentelé au milieu.

42. $\frac{1}{2}$ sur 5 c. rouge . . » 25 » 20

1882. Soleil, lettre, chiffre, imprimés en typographie, dentelés.



45. $\frac{1}{2}$ cent. brun » 10 » 10
 46. 1 » rouge » 15 » 10
 47. 12 » bleu ciel . . . 1f 25 » 15
 47a. 12 » bleu Prusse . . » » » 35

1884. Timbres de 1867 avec 1884 et valeur en surcharge.

54. $\frac{1}{2}$ noir sur 5 c rouge. » 35 » 35
 55. $\frac{1}{2}$ noir sur 15 » bleu. . 2f » »
 56. $\frac{1}{2}$ rouge s. 15 » bleu. . 1f » »
 57. 1 c. rouge s. 15 » bleu. . 1f » »
 58. CUATRO c. noir sur 5 c. rouge 1f 50 » 75

1884-85. Type 1882, soleil, lettre, imprimés en taille-douce, dentelés.

N ^{os}	Neufs.	Oblitérés.
59.	½ cent. brun rouge . . .	10 " 05
60.	1 " rouge	15 " 05
62.	12 " bleu.	1 ^f 25 " 20

1888. Genre de 1867, légende : CORREOS ARGENTINOS, lithographiés, dentelés.



64.	½ c. bleu Urquiza . . .	10 " 05
65.	2 " vert Lopez.	20 " 10
66.	3 " vert Celman.	30 " 15
67.	5 " carmin Rivadavia " 50 " 15	



68.	6 c. rouge Sarmiento. " 60 " 35
69.	10 " brun Avellaneda. 1 ^f " " 20
70.	15 " jaune Martino. . . 1 ^f 50 " 30



71.	30 c. chocolat Dorrego. 3 ^f " " 75
72.	40 " bleu gris Moreno. 4 ^f " " 1 ^f " "
73.	50 " bleu Mitre. 5 ^f " " 1 ^f 50

1888. Effigie de face, légende : CORREOS Y TELEGRAFOS, dentelé.

85.	1 c. brun Saarsfeld. " 15 " 05
-----	--------------------------------

Timbres de service

1883-84. Tous les timbres en cours, avec OFFICIAL en surcharge noire (deux sortes de caractères).

N ^{os}	Neufs.	Oblitérés.
52.	1 cent. rouge	35 " "
53.	2 " vert	50 " "
53a.	4 " brun	75 " "
	etc.	etc.

Timbres-télégraphe

1888. Armes et soleil, lithographiés, dentelés.



74.	10 centavos rouge . . .	1 ^f " " "
75.	40 " bleu.	4 ^f " 1 ^f "

BUÉNOS-AYRES

ÉTAT DE LA RÉPUBLIQUE ARGENTINE

Timbres-télégraphe

1888. Armes, lithographiés, dentelés.



17.	10 centavos bistre. . .	1 ^f 50 " 75
18.	40 " orange	4 ^f " " 75

CORDOBA

ÉTAT DE LA RÉPUBLIQUE ARGENTINE

1860. Fort.



1.	5 cent. bleu	6 ^f " " "
2.	10 " noir.	" " " "

CORRIENTES

ÉTAT DE LA RÉPUBLIQUE ARGENTINE

1856. *Liberté à gauche, noir sur couleur.*

N^{os} Neufs. Oblitérés.
1. 1 real m. c. bleu. . . 20f " 20f "

1861. *Idem, valeur effacée.*



2. bleu clair. 5f " 1f 50
2a. bleu foncé. 2f " 1f 50

1868. *Idem,*

3. vert 5f " " "
4. vert bleu. " " " "
5. jaune 3f 50 1f 50

1874-75. *Idem.*

6. rose rouge 3f 50 2f "
7. rose 2f 50 1f "

AUSTRALIE OCCIDENTALE

POSSESSION ANGLAISE
Océanie Australasie

1854-55. *Cygne, angles coupés, types divers.*



1. 2 pence gris s. rouge. " " " "
2. 6 " bronze " " " "
3. 4 " bleu " " " "
4. 1 shill. brun ovale " " " "
5. 1 " rougeâtre. " " " "

1860-61. *Même genre rectangulaires.*



6. 1 penny noir " " 2f 50

N^{os} Neufs. Oblitérés.

7. 2 pence rouge. " " " "
8. 4 " bleu " " " "
9. 6 " vert jaune " " " "

1861. *Timbres de 1854-55, dentelés.*

10. 2 pence gris s. rouge " " " "
11. 6 " bronze " " " "
12. 4 " bleu " " " "
13. 1 shill. brun " " " "

1861. *Timbres de 1860-61, dentelés.*

14. 1 penny noir " " " "
15. 2 pence rouge " " " "
16. 4 " bleu " " " "
17. 6 " vert jaune " " " "

1862. *Idem.*

18. 1 penny carmin 2f 50 1f 50
19. 2 pence bleu 1f " " "
20. 4 " rouge " " " "
21. 6 " violet brun 5f " 3f "
22. 1 shill. vert foncé " " " "

1864. *Idem.*

23. 1 penny carmin foncé " 75 " "
24. 6 pence violet foncé. " " " "

1865. *Idem.*

25. 1 penny bistre jaune. " 35 " 15
26. 2 pence jaune " 75 " 10
27. 4 " carmin 2f " " 75
28. 6 " violet 2f 50 " 75
29. 6 " violet clair 1f 50 " 35
30. 1 shill. vert " " " "
31. 1 " vert clair. 3f 50 1f "

1871. *Même genre, dentelés.*



32. 3 pence brun " 75 " "

1875. *Timbre de 1865, avec ONE PENNY en surcharge verte.*

33. 1 p. sur 2 p. jaune " " " 50

1884. *Idem, avec surcharge rouge.*

39. ½ p. sur 1 p. bistre. 1f 25 " 50

1885. *Type 1871, dentelé.*

40. ½ penny vert " 15 " 15

1885. Timbre de 1871, avec surcharge verte.

Nos Neufs. Oblitérés.
41. 1 d. sur 3 p. brun . . . 1^f25 " "

Timbres de service

1864-1865. Tous les timbres, avec trou rond à l'emporte-pièce.

Nous avons en vente :

23a. 1 p. carmin (1864). " " " 50
25a. 1 " bistre j. (1865). " " " 25
26a. 2 " jaune " " " 25
31a. 1 shill. vert clair . . . " " 1^f "

Le prix des autres valeurs est à peu près le même que celui des timbres ordinaires.

Timbres-télégraphe

1879. Effigie à gauche (Victoria I), dentelés.



36. 1 penny bistre. . . . " 35 " "
37. 6 pence lilas : . . . 1^f50 " "

AUSTRALIE DU SUD

POSSESSION ANGLAISE
Océanie Australasie

1855. Effigie à gauche (Victoria I) non dentelés.

1. 1 penny vert . . . " " " "
2. 2 pence rouge brun . . . " " 2^f "
3. 2 " rouge. . . . " " " "
4. 6 " bleu foncé . . . " " " "



5. 1 shill. orange . . . " " " "

1860. Même genre, sans POSTAGE, effigie dans un ovale, dentelé.

Nos Neufs. Oblitérés.
6. 9 pence gris lilas . . . 4^f " 3^f50

1861-63. Timbres de 1855, dentelés.

7. 1 penny vert 1^f " " "
8. 2 pence brun rouge . . . " " " 75
9. 2 " rouge 4^f " " 60
10. 6 " bleu " " " 25
11. 6 " bleu ciel " " " 75
12. 6 " violet. . . . " " " 75
13. 1 shill. orange " " " "
14. 1 " jaune. . . . " " " "
15. 1 " brun 2^f50 " 35

1866-69. Timbre de 1860, avec TEN PENCE en surcharge bleue ou noire.

16. 10 p. sur 9 p. orange. . . " " " "
18. 10 " sur 9 p. jaune . . . " " " "

1867-68. Même effigie, dentelés.



19. 2 pence orange foncé " 50 " 05
20. 4 " violet. . . . 2^f " " 50
20a. 4 " lilas 4^f " " 35
21. 2 shill. carmin . . . 5^f " " 60

1870. Idem, avec 3 PENCE en surcharge.

22. 3 p. rouge s. 4 p. bleu " " " "
23. 3 " noir sur 4 p. bleu 2^f " " 75

1873. Type 1860, dentelé.

24. 9 pence violet vif . . . 2^f50 4^f25

1875. Timbres en cours avec TOO LATE en surcharge noire (pour lettres en retard).

34. " " " " " " "

1875. Même effigie, dentelé.



35. 1 penny vert " 25 " 05

1876. *Timbre de 1860 avec 8 PENCE en surcharge.*

N ^{os}	Neufs.	Oblitérés.
36.	8 p. noir s.	9 p. orange 2f 25 » 50

1882. *Timbre de 1875 avec HALF PENNY en surcharge noire.*

40. ½ p. sur 1 p. vert. . . » 40 » »

1882. *Même effigie, petit, dentelé.*



41. ½ penny brun rouge. » 15 » 15

1887. *Même effigie, inscription POSTAGE & REVENUE, dentelés.*

44. 3 pence vert. » 75 » »

45. 6 » bleu pâle. 1f 50 » 25



Idem, grands.

46. 2 shill. 6 p. violet. . . 6f » 2f 50

47. 5 » rose. 12f » 3f »

48. 10 » vert gris. » » »

49. 15 » orange. » » »

50. (*) 1 pound bleu. » » »

51. 2 » brun rouge. » » »

52. 50 shill. rouge rose. » » »

53. 3 pounds olive » » »

(*) Ces timbres de fortes valeurs sont surtout destinés à l'usage fiscal, ils n'intéresseront donc les collectionneurs de timbres-poste qu'autant qu'ils auront servi à l'affranchissement de la correspondance.

N ^{os}	Neufs.	Oblitérés.
54.	4 pounds	jaune. » » » »
55.	5 »	gris violet. » » » »
56.	10 »	bronze » » » »
57.	15 »	argent. » » » »
58.	20 »	lilas » » » »

Timbres de service

1868-73. *Timbres ordinaires, avec une ou deux lettres majuscules en surcharge noire, bleue ou orange, dentelés.*

25. 1 penny vert » » » 25

26. 2 pence orange foncé » » » 25

27. 4 » violet. » » » 75

28. 6 » bleu » » » 50

29. 1 shill. brun » » » 1f 25

AUTRICHE

EMPIRE

Europe Centre

1850. *Armes (aigle).*



1. 1 kr. orange » » 1f »

2. 1 » jaune. » » 1f »

3. 2 » noir » » » 60

4. 3 » rouge » » » 05

5. 6 » brun » » » 05

6. 9 » bleu » » » 05

1850. *Mercuré à gauche (pour imprimés).*



7. bleu. * » 50 » »

8. jaune. * » 50 » »

9. rose. * » 50 » »

10. rouge * » 50 » »

*Les timbres neufs dont le prix est précédé d'un astérisque, sont réimprimés.

1858-59. Petite effigie à gauche, (François-Joseph I), relief et couleur, dentelés.



N ^{os}	Neufs, Oblitérés.
15. 2 kr.	orange. " " " "
16. 2 "	jaune " " " 35
17. 3 "	noir " " " 75
18. 3 "	vert 2f " " 50
19. 5 "	rouge " " " 05
20. 10 "	brun. " " " 05
21. 15 "	bleu " " " 05

1858-60. Petite effigie à gauche, relief et couleur (pour imprimés).

22.	bleu.	1f50	" 50
23.	violet	" 50	" 25



1861. Petite effigie à droite, relief et couleur (pour imprimés).

29.	violet	" 35	" "
30.	gris	" 20	" 10

1861. Ovale, effigie à droite, relief et couleur, dentelés.



24.	2 kr.	jaune.	" 50	" 25
25.	3 "	vert	" 75	" 25
26.	5 "	rouge	" 75	" 10

N ^{os}	Neufs, Oblitérés.	
27.	10 kr. brun.	1f " " 05
28.	15 " bleu	1f25 " 05

1863. Aigle, relief et couleur, dentelés.



39.	2 kr.	jaune	" 25	" 20
40.	3 "	vert	" 25	" 20
41.	5 "	rose	" 40	" 05
42.	10 "	bleu	" 50	" 05
43.	15 "	brun.	" 75	" 05

1863. Aigle, relief et couleur (pour imprimés.)



49.	violet.	" 10	" 10
-----	-----------------	------	------

1867. Effigie à droite (François-Joseph I), dentelés.



50.	2 kr.	jaune	" 15	" 05
51.	3 "	vert	" 15	" 05
52.	5 "	rose	" 25	" 05
53.	10 "	bleu	" 50	" 05
54.	15 "	brun.	" 60	" 05
55.	25 "	violet	1f25	" 10
56.	50 "	chair (grand).	2f50	" 35

1867. Mercure à gauche (pour imprimés).

Nos	Neufs.	Oblitérés.
62. violet	" 25	" 10
63. violet brun	" 10	" 05



1880. Même genre.

107. ½ kr. vert pâle	" 10	" 10
--------------------------------	------	------

1883. Aigle, chiffre et inscriptions noires, dentelés.



108. 2 kr. bistre	" 15	" 05
109. 3 " vert	" 15	" 05
110. 5 " rose	" 25	" 05
111. 10 " bleu	" 50	" 05
112. 20 " gris	1f	" 10
113. 50 " lilas	2f	" 25

Timbres-taxé pour journaux

1850. Aigle.



11. 2 kr. vert	" "	" "	75
--------------------------	-----	-----	----

1858. Idem.

12. 1 kr. bleu	" 25	" 10
13. 2 " brun	" 40	" 10
14. 4 " brun	" "	" "

Timbres-télégraphe

1873. Effigie à droite, lithographiés, dentelés.



Nos	Neufs.	Oblitérés.
76. 5 kr. brun	1f	" " "
77. 20 " bleu	2f50	" 75
77a. 25 " noir	15f	" " "
78. 40 " vert	3f50	" 75
79. 50 " gris lilas	" "	" " "
80. 60 " carmin	5f	" 50
81. 1 fl. jaune	" "	" " "
82. 2 " violet	" "	" " "

1874-76. Idem, gravés, dentelés.

83. 5 kr. brun	" "	" "	25
84. 20 " bleu	" "	" "	20
85. 25 " noir	" "	" "	25
86. 40 " vert	" "	" "	15
87. 50 " lilas pâle	" "	" "	10
88. 60 " carmin	" "	" "	20
89. 1 fl. jaune	" "	" "	10
90. 2 " violet	" "	" "	15

La collect. de 8 timb. neufs 1f50 " "

1870. (Compagnie de VIENNE). Armes, deux couleurs.



65. 10 kr. rouge et gris	" "	" "	50
------------------------------------	-----	-----	----

N ^{os}	Neufs.	Oblitérés.
66.	20 kr. rouge et bleu.	" " " "
67.	40 " rouge et vert .	" " " "
68.	80 " rouge et lilas.	" " 1f 25
69.	1 ff. 20 " rouge et or .	" " 1f 25

BADE

GRAND-DUCHÉ

Europe Centre

1851. *Chiffre, noir sur couleur.*



1.	1 kr. chamois	" " " "	3f	"
2.	3 " orange	" " " "	"	50
3.	3 " jaune	" " " "	"	15
4.	6 " vert.	" " " "	"	25
5.	9 " rose	4f	"	15

1853. *Idem.*

6.	1 kr. blanc.	" " " "	"	35
7.	3 " vert	" " " "	"	15

1857. *Idem.*

8.	6 kr. jaune.	" " " "	"	15
9.	3 " bleu	" " " "	"	20

1860. *Armes sur fond de couleur, denteles.*



15.	1 kr. noir	"	50	"	35
16.	3 " bleu ciel	1f	"	"	35
17.	3 " bleu terne	"	"	"	35
18.	6 " orange	2f	"	1f	"
19.	6 " jaune	2f	"	1f	"
20.	9 " rose	2f	"	1f	"

1862. *Idem.*

21.	6 kr. bleu	1f	"	"	"
22.	9 " bistre.	1f	"	"	75

1862-64. *Idem, armes sur fond blanc, denteles.*

N ^{os}	Neufs.	Oblitérés.
23.	1 kr. noir	" 30 " 20
24.	3 " rose	" 35 " 10
25.	6 " bleu	" 75 " 25
26.	9 " bistre	1f " 15
27.	18 " vert	10f " 10f
28.	30 " jaune.	1f 50 " "

1868. *Armes, grosses inscriptions, denteles.*



35.	1 kr. vert	"	25	"	15
	3 " rose	"	50	"	10
37.	7 " bleu	"	50	"	"

Timbres-tax

1862. *Chiffre, noir sur couleur, denteles.*



29.	1 kr. jaune.	"	05	"	"
30.	3 " jaune.	"	10	"	"
31.	12 " jaune.	"	25	"	"

BAHAMAS

POSSESSION ANGLAISE

Amérique Centrale, Antilles

1859. *Effigie de trois quarts à gauche (Victoria I). non dentele.*



1.	1 penny carminé	"	"	"	"
----	---------------------------	---	---	---	---

1859. Idem, cadres divers, dentelés.

N ^o	Neufs.	Oblitérés.
2. 1 penny	carminé . . .	" " " "
3. 4 pence	rose . . .	" " " "
4. 6 "	gris lilas . . .	" " " "

1862-63. Idem.

5. 1 penny	carminé foncé	" 35	" "
6. 6 pence	violet . . .	2f	" " 75
7. 1 shill.	vert. (profil)	2f 50	" 75

1875. Idem.

8. 1 penny	rouge . . .	" 50	" "
9. 4 pence	lilacé . . .	2f	" " "

1883. Timbre de 1863, avec FOUR PENCE en surcharge noire.

12. 4 p. sur 6 p.	violet. . .	" " " "
-------------------	-------------	---------

1884-85. Effigie de profil à gauche, dentelés.

14. 1 penny	rose . . .	" 25	" 20
19. 2½ pence	bleu ciel . . .	" "	" "
15. 4 "	jaune. . .	1f	" 50
16. 5 shill.	vert olive. . .	12f	" 6f "
17. 1 pound	brun rouge.	" "	" 12f "

LA BARBADE

POSSESSION ANGLAISE

Amérique Centrale, Antilles

1852. Déesse assise, papier bleu.

1. vert	" "	" "
2. bleu	" "	" "
3. brun rouge	" "	" 5f "

Idem sur blanc.

N ^o	Neufs.	Oblitérés.
4. vert	" " 1f 50
5. bleu	" " 1f "
6. carmin	" " " "

1859. Idem, BARBADOS en haut, valeur en bas.

7. 6 pence	carmin . . .	" " " "
8. 1 shill.	violet noir.	" " " "

1861. Type 1852, dentelés.

9. vert	" 50	" "
10. vert foncé	" 50	" 25
11. bleu	" 50	" 25
12. carmin	" "	" 1f 50
13. rouge	" "	" 1f 50

1861. Type 1859, dentelés.

14. 6 pence	carmin . . .	" " 1f 50
15. 6 "	rouge . . .	" " 1f "
16. 1 shill.	brun noir . . .	" " 1f 25

**1873. Même genre, grand, dentelé.**

17. 5 shill.	rosé.	" " " "
--------------	---------------	---------

1873-74. Type 1859, dentelés.

18. ½ penny	vert foncé.	" 50	" "
19. 1 "	bleu foncé.	" 60	" 35
20. 3 pence	lie de vin.	" "	" "

1875-78. Idem, dentelés.

21. ½ penny	vert jaune.	" 25	" 10
22. 1 "	bleu ciel. . .	" 35	" 10
23. 4 pence	rouge . . .	1f 25	" 75
24. 6 "	jaune foncé	2f	" 50
25. 1 shill.	violet vif. . .	3f	" 75
26. 3 pence	violet (1878)	" "	" "

1878. Timbre formé de la moitié d'un timbre de 5 sh. coupé en hauteur et surchargé 1d en noir, dentelé.

27. 1 p. sur 5 sh.	rosé	" " " "
--------------------	----------------	---------

1882. Effigie à gauche (Victoria I), dentelés.



Nos		Neufs.	Oblitérés.
29.	½ penny vert.	20	10
30.	1 » rose.	35	10
31.	2½ pence bleu.	75	25
39.	¼ » gris.	»	35

1885-86. *Idem.*

40.	3 pence violet	1f 50	»
41.	4 » brun	1f 50	35
43.	6 » brun verdâtre	2f	»
44.	1 shill. orange	3f 50	»
45.	5 » bistre	»	»

BAVIÈRE

ROYAUME
Europe Centre

1849. Chiffre dans un carré.

1.	1 kr. noir.	»	»	»
----	-------------	---	---	---



1850-58. *Même genre, chiffre dans un rond.*

2.	1 kr. rose.	1f 50	35
3.	3 » bleu.	1f	05
4.	6 » brun.	1f	10
5.	9 » vert.	1f 50	15
6.	12 » rouge.	4f	2f 50
7.	18 » jaune.	5f	3f

1862. *Idem.*

9.	1 kr. jaune.	»	35	20
10.	3 » rose.	»	75	05
11.	6 » bleu.	»	75	05
12.	9 » bistre.	2f	»	10
13.	12 » vert.	3f 50	1f 25	
14.	18 » rouge.	4f	2f	

1867. Armes, relief et couleur.



Nos		Neufs.	Oblitérés.
18.	1 kr. vert.	»	50
19.	1 » vert clair	»	35
20.	3 » rose	»	50
21.	6 » bleu	1f 50	25
22.	9 » bistre	2f	»
23.	12 » violet	4f	2f
24.	18 » rouge	5f	2f

1868. *Idem.*

25.	6 kr. brun	1f 50	35
26.	7 » bleu	1f 50	35

1870-72. *Idem, dentelés.*

43.	1 kr. vert.	»	15	10
44.	3 » rose	»	25	05
45.	6 » bistre	»	50	25
46.	7 » bleu.	»	25	10
49.	9 » brun	»	25	10
50.	10 » jaune	»	25	25
47.	12 » violet	»	»	15f
48.	18 » vermillon	»	35	35

1874-75. *Genre 1867, plus grand, armes, relief et couleur.*



68.	1 mark violet	»	»	75
69.	1 » violet, dentelé.	2f 50	»	35

1876. *Genre 1867, dentelés.*



74.	3 pf. vert	»	15	05
-----	------------	---	----	----

Nos		Nouveaux.	Oblitérés
75.	5 pf. vert bleu	» 25	» 10
76.	10 » rose	» 25	» 05
77.	20 » bleu	» 50	» 05
78.	25 » bistre	1f	» 10
79.	50 » vermillon	»	» 15
80.	2 mark rouge	5f	» 50

1879. Idem, dentelés.

101.	5 pf. violet	» 25	» 05
102.	50 » bistre	2f	» 20

Timbres-taxe

1862. Chiffre.



8.	3 kr. noir	4f	» 4f
----	----------------------	----	------

1871. Même genre, dentelés.



51.	1 kr. noir	» 15	» »
52.	3 » noir	» 25	» »

1876. Timbres-poste de 1876 avec Vom Empfänger zahlbar, en surcharge rose.



83.	3 pf. gris	» 10	» »
84.	5 » gris	» 15	» »
85.	10 » gris	» 25	» 15

Timbres de retour

1865-70. Armes.



Nos		Nouveaux.	Oblitérés.
15.	Augsburg noir	» 15	» »
16.	Bamberg noir	» 15	» »
17.	Wurzburg noir	» 15	» »



27.	Nurnberg noir	» 15	» »
28.	Muncheu noir	» 15	» »
29.	Speyer noir	» 15	» »

1869. Composition typographique, Kgl. Oberpostamt, oblong.



39.	Regensburg noir	» 15	» »
-----	---------------------------	------	-----

1870. Même genre, plus petits.



40.	Augsburg noir	» 15	» »
-----	-------------------------	------	-----

N ^{os}	Neufs.	Oblitérés.
41.	Nurnberg noir.	» » » »
42.	Regensburg noir.	» » 15 » »

1872. *Idem, grands, avec Kgl. Oberamt.*

58.	Bamberg noir.	» 15 » »
59.	Munchen noir.	» » » »
60.	Nurnberg noir.	» 15 » »
61.	Regensburg noir.	» » » »
62.	Wurzburg noir.	» 15 » »

1878-83. *Idem, retourbrief en gothique.*

100.	Nurnberg noir.	» 15 » »
114.	Munchen noir.	» 15 » »

Timbres-télégraphe

1870. *Armes, relief et couleur, dentelés.*



31.	½ sgr. noir.	» » » »
32.	1 » noir	» » » »
33.	7 kr. 25 c. violet.	» » » »
34.	14 » 50 » bleu	» » » »
35.	28 » 1 fr. vert.	» » » »
36.	1 fl. 24 kr., 3 fr. orange	» » » »
37.	4 fl. 40 kr., 10 fr. carmin	» » » »
38.	23 fl. 50 kr., 50 fr. gris.	» » » »

1876. *Idem.*

86.	10 pf. bleu clair	» 25 » »
87.	20 » violet	» 25 » »
88.	25 » carmin	» 25 » »
89.	40 » bleu	» 25 » »
90.	80 » vert	» 25 » »
91.	1 mark jaune	» 50 » »
92.	2 » bistre	» 75 » »
93.	4 » rouge	» 75 » »
94.	10 » argent	10f » »
95.	20 » or	3f » »
La col. des 10 timbres-téleg.		12f » »

BÉCHUANALAND BRITANNIQUE

Afrique Sud

1886-87. *Timbres du Cap de Bonne-Espérance avec British Bechuanaland en surcharge noire.*

N ^{os}	Neufs.	Oblitérés.
1.	½ p. gris surch. rouge	» » » »
11.	½ » gris surch. noire	» 25 » »
2.	1 » carmin	» 35 » »
3.	2 » bistre	» 75 » »
4.	3 » carminé	1f 25 » »
5.	4 » bleu	» » » »
6.	6 » violet	1f 75 » 75
7.	1 sh. vert.	3f 50 1f 25



1887. *Timbre de la Grande-Bretagne de 1887 avec BRITISH BECHUANALAND en surcharge noire.*

25. ½ penny rouge brun . . . » 20 » 20

1887. *Effigie à gauche (Victoria I), inscriptions en noir, types divers, dentelés.*

15.	1 penny lilas.	» 30 » 20
16.	2 pence lilas.	» 60 » 20
17.	3 » lilas.	1f » »
18.	4 » lilas.	1f 25 » »
19.	6 » lilas.	1f 75 » 75



20.	1 shill. vert.	3f 50 1f »
21.	2 » vert.	6f » »
22.	2 s. 6 p. vert.	» » » »
23.	5 shill. vert.	» » » »
24.	10 » vert.	» » » »

1888. Même genre, très grands, inscriptions en noir, dentelés.



Nos		Neufs, Oblitérés.
30.	1 pound lilas	» » » »
31.	5 » lilas	» » » »

1888. Timbres de 1887 avec chiffre en surcharge noire ou rouge.

32.	1 d. sur 1 p. lilas	» 30 » »
33.	2 » sur 2 » lilas	» 60 » »
35.	4 » sur 4 » lilas	» » » »
36.	6 » sur 6 » lilas	» 75 » 60
37.	1 s. sur 1 s. vert.	» 3f » » 75

PROTECTORAT ANGLAIS

Timbres employés pour les correspondances entre Wryburg et les villes de Kanya, Molepolole, Shoshong, Gubuluways, etc.

1888. Timbres du Béchuanaland avec Protectorate en surcharge noire, les timbres 1 à 6 p. ont en plus la valeur en chiffre en surcharge.

1.	½ penny rouge brun.	» 20 » »
2.	1 » lilas	» 35 » »
3.	2 pence lilas	» 60 » »
4.	3 » lilas	1f » » »
5.	4 » lilas	1f 25 » »
6.	6 » lilas	» » » »
7.	1 shill. vert.	» » » »
8.	2 » vert.	» » » »
9.	2 s. 6 p. vert.	» » » »
10.	5 shill. vert.	» » » »
11.	10 » vert.	» » » »

BELGIQUE

ROYAUME

Europe Centre, Occident

1849. Effigie de face (Léopold I), sans cadre.

7.	10 cent. brun noir.	10f » » 50
----	-----------------------------	------------

Nos		Neufs, Oblitérés.
2.	20 cent. bleu.	10f » » 35



1850-51. Idem, dans un cadre ovale.

3.	1 cent. vert	1f 50 » »
4.	10 » brun	2f 50 » 05
5.	20 » bleu	2f 50 » 05
6.	40 » rouge	3f » » 10

1863. Idem, dentelés.

7.	1 cent. vert.	» 50 » »
8.	1 » vert clair	» 35 » »
9.	10 » brun	» 75 » 05
10.	20 » bleu.	1f » » 05
11.	40 » rouge carmin	1f 50 » » 10

1865. Effigie à gauche, cadres divers, dentelés



12.	10 cent. gris.	» 50 » 05
13.	20 » bleu.	» 75 » 05
14.	20 » bleu ciel	1f » » 10
15.	30 » brun	1f » » 15
16.	40 » rose	1f 25 » 20
17.	1 franc violet.	3f 50 1f 75

1866. Lion, dentelés.



21.	1 cent. gris.	» 35 » 15
22.	2 » bleu.	» 75 » 50
23.	2 » bleu ciel.	1f 50 1f »
24.	5 » brun	» 50 » 30
25.	1 » gris non dentelé	» » 1f 50

1869-70. Chiffre, armes, lion, dentelés.



Nos	Neufs.	Oblitérés.
31.	1 cent. vert.	» 05 » 05
32.	2 » bleu.	» 10 » 05
33.	5 » orange	» 15 » 05
34.	8 » violet.	» 75 » 35

1869-70. Effigie à gauche (Léopold II), cadres divers, dentelés.



26.	10 cent. vert.	» 20 » 05
27.	20 » bleu.	» 50 » 05
28.	30 » orange	» 75 » 10
29.	40 » rose.	1f » 20
30.	1 franc violet	2f » 25

1875-78. Mêmes genres.



46.	25 cent. jaunâtre.	» 50 » 05
47.	50 » gris.	1f » 10
48.	5 francs rouge brun	15f » 3f »

1883-84. Type 1869 (chiffre).

65.	1 cent. vert gris.	» 25 » 15
66.	1 » gris.	» 05 » 05
73.	5 » vert.	» 10 » 05

1883. Effigie à gauche, cadres divers, dentelés.



Nos	Neufs.	Oblitérés.
67.	10 cent. rose	» 50 » 15
68.	20 » gris bleu	» 50 » 10
69.	25 » bleu	» 50 » 10
70.	50 » violet.	1f25 » 25

1884-86. Même effigie plus petite, papier teinté, dentelés.



71.	10 c. rose sur azuré	» 20 » 05
75.	20 » gris vert.	» 40 » 15



74.	25 c. bleu sur rose	» 40 » 05
76.	50 » jaune bistre.	1f » 10



72.	1 fr. rouge sur vert.	2f » 20
77.	2 » violet clair.	3f50 » 60

Timbres-taxe

1870. *Chiffre, attributs, dentelés.*



N ^{os}	Neufs, Oblitérés.
39. 10 cent. vert.	» 25 » 20
40. 20 » bleu.	» 50 » 35

Timbres-télégraphe

1865. *Effigie à gauche (Leopold I), cadres divers, dentelés.*



18. 50 cent. gris.	» » » »
20. 1 franc vert.	» » » »

1871-88. *Effigie à gauche (Léopold II), dentelés.*



49. 10 cent. violet.	» 25 » 20
35. 25 » vert.	» 50 » 35
36. 50 » bistre.	1f » 50
37. 1 franc rose.	2f » 50
38. 5 » bleu.	10f » 2f
80. 60 cent. olive 1888.	1f 25 » 50

1879. *Même genre, chiffre, dentelé.*



N ^{os}	Neufs, Oblitérés.
57. 5 cent. gris.	» 15 » »

BERGEDORF

Ville dépendant de
LUBECK et de HAMBURG
Europe Centre

1861. *Armes (aigle et tour), dimension grandissant avec la valeur.*



1. ½ sch. noir sur violet *5f » » »
2. 3 » noir sur rose . *5f » » »

1861. *Idem.*

3. ½ sch. noir sur bleu. » 50 » »
4. 1 » noir sur blanc » 50 » »
5. 1½ » noir sur jaune » 50 » »
6. 3 » bleu sur rose » 50 » »
7. 4 » noir sur fauve » 50 » »

La collection de 5 timbres réimprimés. * » 50 » »

BERMUDES

POSSESSION ANGLAISE

Amérique du Nord, Orient

1865. *Effigie à gauche (Victoria I), dentelés.*

1. 1 penny carmin . . . » 25 » 15

*Les timbres marqués d'un astérisque sont réimprimés.

Nos Neufs. Oblitérés.
2. 2 pence bleu " 50 " "



3. 6 pence violet 1^f50 " "
4. 1 shill. vert 2^f50 " "

1873-75. Timbres en cours avec
THREE PENCE en surcharge noire.

5. 3 p. noir sur 1 sh. vert " " " "
6. 3 p. noir sur 1 p. carmin " " " "
6a. 3 p. noir sur 2 p. bleu " " " "

1873. Genre de 1865, dentelé.

7. 3 pence jaune 1^f50 " "

1875. Timbres en cours avec ONE
PENNY en surcharge noire.

8. 1 p. noir sur 1 sh. vert " " " "
9. 1 p. noir sur 2 p. bleu " " " "
9a. 1 p. noir sur 3 p. jaune " " " "

1880-86. Effigie à gauche, types
divers, dentelés.



10. ½ penny bistre " 25 " "
15. 2½ pence bleu " 60 " 25
17. 3 " gris bleu " 75 " "
11. 4 " orange 1^f " " 35

BHOPAL

ÉTAT INDIEN

Asie Sud

1871. Caractères orientaux en relief.

cadre couleur, valeur en bas dans
deux cartouches.



Nos Neufs. Oblitérés.
1. ¼ anna noir " 50 " "
2. ½ " rouge 1^f " " "

1878-79. Même genre, plus petits,
caractères en relief et caractères en
couleur au centre.



4. ¼ anna vert " 50 " "
3. ½ " rouge " " " "

1880. Idem, dentelés.

5. ¼ anna vert " 40 " "
6. ½ " rouge " " " "

1881. Genre 1871, grand, valeur ins-
crite en bas dans un seul cartouche.

7. ¼ anna noir " 75 " "
8. ½ " rouge " 50 " "
9. 1 " brun " 75 " "
10. 2 " bleu 1^f25 " "
11. 4 " orange 2^f25 " "

1884. Genre 1878, B. I. C. I dans les
angles, dentelés.



12. ¼ anna vert " 20 " "
13. ½ " noir " 35 " "

1886. Idem, non dentelés.

14. ¼ anna vert " 15 " "
15. ½ " rouge " 25 " "

1886. Type 1881, grand, refait.

Nos		Neufs.	Oblitérés.
16.	½ a. rouge non dentelé.	» 50	» »
17.	¼ » jaune dentelé large	2f25	» »

BHORE

ÉTAT INDIEN
Asie Sud

1879. Inscriptions orientales, couleur sur blanc.



1.	½ a. carmin ovale	» 35	» »
2.	1 » carmin rectang.	» 60	» »

1880. Même genre, carrés, noir sur couleur.



3.	2 annas violet	» » » »
4.	4 » rose	» » » »
5.	8 » vert	» » » »
6.	1 rupee jaune	» » » »

BIKANIR

ÉTAT INDIEN
Asie Sud

1880. Inscriptions européennes et orientales, typés divers.



1.	¼ anna noir	» » » »
----	-------------	---------

Nos Neufs. Oblitérés.

2.	½ anna rouge	» » » »
----	--------------	---------

BOLIVIE

RÉPUBLIQUE

Amérique du Sud, Centre

1867. Aigle.



1.	5 centav. vert	» 50	» »
2.	50 » jaune	3f	» »
3.	100 » bleu	9f	» 12f
4.	5 » violet	»	» »
5.	10 » brun	50f	» »
6.	50 » bleu	»	» »
7.	100 » vert	»	» »

1868. Armes, neuf étoiles, dentelés.



8.	5 centav. vert	1f	» 60
9.	10 » rouge	1f50	» 75
10.	50 » bleu	2f50	» »
11.	100 » orange	»	» »
12.	500 » noir	»	» »

1871. Idem, onze étoiles, dentelés.

13.	5 centav. vert	1f	» 50
14.	10 » rouge	1f25	» 50
15.	50 » bleu	2f50	» »
16.	100 » orange	3f	» »
17.	500 » noir	»	» »

1879. Armes, livre, dentelés.



Nos	Neufs.	Oblitérés.
18.	5 centav. bleu . . .	» » » 35
19.	10 » orange . . .	» » » 20
20.	20 » vert . . .	» » » 40
21.	50 » carmin . . .	» » » 1 ^f 50

1887. Type 1871, onze étoiles, dentelés.

22.	1 centavo rose . . .	» 20	» 15
23.	2 » violet . . .	» 30	» 20
24.	5 » bleu . . .	» 60	» 15
25.	10 » orange . . .	1 ^f 25	» 20

BORNÉO

(C^{te} Anglaise du Nord de :)

Océanie Malaisie

1883-86. Armoiries, dentelés.



1.	½ cent rose violet . . .	» » »
2.	1 » orange . . .	» » »
3.	2 » brun . . .	» 50 » »
4.	4 » rose . . .	» 75 » »
5.	8 » vert . . .	1 ^f 25 » »
6.	10 » bleu . . .	3 ^f » » »

Même genre, grands, dentelés.

7.	50 cents violet . . .	6 ^f » 3 ^f »
8.	1 dollar rouge . . .	11 ^f » 3 ^f »

1883-86. Timbres de 1883 avec surcharge noire.

Nos	Neufs.	Oblitérés.
9.	8 c. sur 2 c. brun . . .	» » » »
9a.	EIGHT c. s. 2 c. brun . . .	» » 3 ^f 50
10.	3 c. sur 4 rose . . .	» » » »
11.	5 » sur 8 vert . . .	» » » »

1886. Idem, avec surcharge and Revenu en noir.

12.	½ cent rose violet . . .	1 ^f » » »
13.	10 » bleu . . .	» » » »

POSSESSION ANGLAISE

1886. Mêmes types sauf l'inscription qui est : BRITISH NORTH BORNEO. Petits :



14.	½ cent rose violet . . .	» 25 » »
15.	1 » orange . . .	» 25 » »
16.	2 » brun . . .	» 35 » »
17.	4 » rose . . .	» 60 » »
18.	8 » vert . . .	1 ^f » » »
19.	10 » bleu . . .	1 ^f 25 » »

Idem, grands.

20.	25 cents gris bleu . . .	2 ^f 50 » »
21.	50 » violet foncé . . .	5 ^f » » »
22.	1 dollar rouge . . .	10 ^f » » »
23.	2 » vert olive . . .	20 ^f » » »

1887-88. Idem, avec inscription POSTAGE & REVENUE, dentelés.



26.	3 cents violet . . .	» 40 » »
27.	5 » gris . . .	» 60 » »

BOSNIE ET HERZÉGOVINE

Europe Sud, Orient

1879. Armes, dentelés.



Nos	Neufs.	Oblitérés.
1. 1	» violet gris.	» 10 » »
2. 2	» jaune	» 15 » 15
3. 3	» vert	» 20 » 15
4. 5	» rose	» 35 » 10
5. 10	» bleu	» 50 » 10
6. 15	» brun	» 75 » 25
7. 25	» violet	1 ^f 25 » 50

BRÈME

VILLE LIBRE

Europe Centre

1855. Armes (clef), chiffres, types divers.



1. 3	grote noir sur bleu.	6 ^f » » »
2. 5	» noir sur rose.	5 ^f » » »
3. 7	» noir sur jaune	7 ^f » » »
4. 5	silbgr. vert sur blanc	7 ^f » » »

1861-67. Types 1855, dentelés.



7. 2	gr. orange sur blanc	12 ^f » » »
------	----------------------	-----------------------

Nos	Neufs.	Oblitérés.
8. 3	gr. noir sur bleu.	8 ^f » » »
9. 5	» noir sur rose.	8 ^f » » »
10. 7	» noir sur jaune	» » » »
11. 10	» noir sur blanc	» » » »
12. 5	silb. vert sur blanc	» » » »

BRÉSIL

EMPIRE

Amérique du Sud, Centre, Orient

1843. Grands chiffres.



1. 30	reis noir	» » 8 ^f »
2. 60	» noir	10 ^f » 4 ^f »
3. 90	» noir	» » » »

1844. Chiffres italiques.



4. 10	reis noir	1 ^f 50 » 75
5. 30	» noir	1 ^f 50 » 75
6. 60	» noir	1 ^f 50 » 60
7. 90	» noir	3 ^f » 2 ^f »
8. 180	» noir	» » » »
9. 300	» noir	» » » »
10. 600	» noir	» » » »

1850. Petits chiffres droits.



11. 10	reis noir	1 ^f 25 1 ^f »
--------	-----------	------------------------------------

Nos		Neufs.	Oblitérés.
12.	20 reis noir	1 ^f 50	1 ^f 25
13.	30 " noir	" 25	" 40
14.	60 " noir	" 40	" 10
15.	90 " noir	" 75	" 50
16.	180 " noir	3 ^f	1 ^f 50
17.	300 " noir	4 ^f	2 ^f
18.	600 " noir	5 ^f	2 ^f 50

1854-61. *Idem.*



19.	10 reis bleu	" 50	" 50
20.	30 " bleu	1 ^f	" "
21.	280 " rouge	" "	4 ^f
22.	430 " jaune	" "	6 ^f

1866. *Idem, dentelés.*

23.	10 reis noir	" "	" "
24.	10 " bleu	" "	" "
25.	20 " noir	" "	" "
26.	30 " bleu	" "	" "
27.	30 " noir	" "	" "
28.	60 " noir	2 ^f 50	1 ^f 50
29.	90 " noir	" "	" "
30.	180 " noir	" "	" "
31.	280 " rouge	" "	" "
32.	300 " noir	" "	" "
33.	430 " jaune	" "	" "
34.	600 " noir	" "	" "

1866. *Effigie de trois quarts ou à gauche (Don Pedro II), types divers, dentelés.*



35.	10 reis rouge	" 15	" 05
36.	20 " violet	1 ^f	1 ^f
37.	20 " lie de vin	" 25	" 15
38.	50 " bleu	" 35	" 15

Nos		Neufs.	Oblitérés.
39.	80 reis violet	" 50	" 20



40.	100 reis vert	" 75	" 05
41.	200 " noir	1 ^f 25	" 15
42.	500 " jaune	3 ^f	" 35

1878. *Même effigie, dentelés.*



55.	20 reis violet	" 25	" 10
58.	300 " vert et jaune	2 ^f	" 35

1878-79. *Même effigie de trois quarts à droite, cadres divers, dentelés.*



54.	10 reis rouge	" 15	" 05
59.	50 " bleu	" 35	" 15
60.	80 " carmin	" 50	" 20
56.	100 " vert	" 75	" 05
61.	200 " noir	1 ^f 25	" 15
57.	260 " brun	1 ^f 75	" 50
62.	300 " bistre jaune	2 ^f	" 50

N^{os} Neufs. Oblitérés.
 63. 700 reis brun rouge. 6f " 5f "
 64. 1000 " violet . . . 6f " 1f "

1881-82. Même effigie, types divers, dentelés.



65. 10 reis noir. » 15 » 10
 66. 50 " bleu. » 75 » 35
 67. 100 " vert 1er type. 1f " » 25
 67a. 100 " vert 2e type. » 60 » 10
 68. 200 " carminé. . . . 1f 25 » 25

1883-84. Même genre, dentelés.



71. 100 reis violet clair. . . » 75 » 05
 72. 100 " violet clair petit. » 60 » 05



73. 20 reis vert gris chiffre » 20 » 05

1885. Mêmes genres, dentelés.

87. 10 reis orange effigie. » 10 » 10
 88. 50 " bleu » 35 » 25
 89. 200 " rose 1f 25 » 20



90. 100 r. violet pâle chiffre » 50 » 05

1887-88. Types divers, petits, dentelés.



N^{os} Neufs. Oblitérés.
 93. 50 reis bleu ciel. . . . » 35 » 10
 97. 300 " bleu ciel. . . . 2f " » 50



92. 500 reis gris vert. . . . 3f " » 75



94. 1000 reis gris bleu. . . 5f " 1f "

1888. Timbre n^o 90 refait, chiffres de couleur sur fond blanc, dentelé.

95. 100 reis violet pâle. . . » 50 » 10

Timbres-télégraphe

1870. Appareil télégraphique, chiffres sur fond blanc.



46. 200 reis vert 1f " » 35

Idem, chiffres carrés sur fond de couleur.

Nos	Neufs.	Oblitérés.
47.	500 reis chair	1 ^f 50 » 35
48.	1000 » bleu	2 ^f » » 35

1873. *Idem sur carton, sur les côtés on lit : VALE PARA TRANSMISSAO et FR. A. KIEFFER.*

49.	200 reis noir sur vert	» 50 » »
-----	------------------------	----------

1873. *Idem, chiffres ronds sur fond de couleur.*

50.	200 reis vert clair	» » » »
51.	500 » rouge	» » » »
52.	1000 » bleu	» » » »
53.	2000 » bistre	1 ^f » » 35

BRUNSWICK

DUCHÉ

Europe Centre

1852. *Cheval.*



1.	1 silb. rose	» » » »
2.	2 » bleu	» » » »
3.	3 » rouge	» » » »

1853-56. *Idem.*

4.	¼ gros. noir sur brun	» » » »
5.	½ » noir sur blanc	3 ^f » » »
6.	1 silb. noir sur orange	1 ^f 50 » » »
7.	2 » noir sur bleu	3 ^f » » 75
8.	3 » noir sur rose	» » 2 ^f 50

1857. *Timbre en 4 quarts, chiffre et couronne.*



14.	¾ gut. noir s. brun	» 40 » »
-----	-----------------------------	----------

1861-63. *Type 1852.*

Nos	Neufs.	Oblitérés.
15.	½ gros. noir sur vert	» 25 » »
16.	1 silb. noir sur jaune	1 ^f 25 » 50
17.	3 » rose sur blanc	4 ^f » 1 ^f 50

1865. *Idem. dentelés.*

18.	¼ gros. noir s. blanc	» » » »
19.	½ » noir s. vert	» » » »
20.	1 silb. jaune s. blanc	» » » »
21.	2 » noir sur bleu	» » » »
22.	3 » rose sur blanc	» » » »

1866. *Cheval. relief et couleur, dentelés.*



23.	¼ gros. noir	» 35 » »
24.	1 » rose	» 10 » »
25.	2 » bleu	» 20 » »
26.	3 » brun	» 20 » »

1866. *Type 1857.*

30.	¼ gut. brun s. blanc	» 20 » »
-----	------------------------------	----------

BUÉNOS-AYRES

RÉPUBLIQUE

Amérique du Sud, Orient

1858. *Bateau à vapeur.*



1.	2 pesos bleu (DOS P ^{as})	» » » »
2.	3 » vert	» » » »
3.	4 » rouge	» » » »
4.	5 » jaune	» » » »
5.	4 » brun	» » » »
6.	1 » bistre (UN P ^{as})	» » » »

1859. *Idem.*

7.	1 peso bleu (UN P ^{as})	15 ^f » » »
8.	1 » bleu (TO P ^{as})	» » » »

1859. *Effigie de la Liberté.*



Nos		Neufs.	Oblitérés.
9.	1 peso bleu	2f 50	1f 50
10.	2 " rouge.	"	"
11.	4 reales vert sur azuré " " " "	"	"

1860. *Idem, tirage moins soigné.*

12.	1 peso bleu	3f	1f 50
13.	2 " rouge.	"	"
14.	4 reales vert sur azuré	10f	7f

1862. *Idem.*

15.	1 peso rose.	7f	3f
16.	2 " bleu.	7f	3f

(Voir aussi à ARGENTINE.)

BULGARIE

Europe Sud, Orient

1879. *Lion, dentelés.*



1.	5 КАНТ. noir et jaune	"	50	"	"
2.	10 " noir et vert	"	75	"	"
3.	25 " noir et lilas	"	75	"	"
4.	50 " noir et bleu	1f	50	"	"
5.	1 ОПАК. noir et rouge	3f	"	1f	50

1881. *Idem, valeur en CTOТН, dentelés.*

7.	3 CTO rouge et gris	"	15	"	10
8.	5 " noir et jaune	"	40	"	25
9.	10 " noir et vert	"	50	"	25
10.	15 " carmin et vert	"	50	"	20
11.	25 " noir et violet	"	60	"	15
12.	30 " bleu et bistre	"	75	"	35

1883-85. *Idem, dentelés.*

27.	1 CTO violet terne	"	10	"	10
28.	2 " vert gris	"	10	"	10
14.	3 " orange et jaune	"	15	"	10
15.	5 " vert et v. pâle	"	15	"	10

Nos		Neufs.	Oblitérés.		
16.	10 CTO rose et chair	"	25	"	10
17.	15 " lilas et lil. pâle	"	35	"	20
18.	25 " bleu et bl. pâle	"	50	"	15
19.	30 " violet et vert	"	60	"	25
20.	50 " bleu et chair	1f	"	"	35

1884. *Idem avec valeur en surcharge.*

21.	3 noir sur 10 c. rose	2f	50	"	"
22.	5 rouges. 30 bleu bistre	2f	50	"	"
23.	15 rouge sur 25 c. bleu	2f	50	"	"
29.	50 noir sur 1 fr. rouge	3f	"	"	"

1886-87. *Timbres antérieurs, valeurs orthographiées différemment : EABA et ABB.*

32.	1 CTO violet terne	"	10	"	10
33.	2 " vert gris	"	15	"	15
38.	1 ПЕВЪ noir et rouge	2f	"	1f	"

Timbres-taxé

1884-87. *Chiffre, dentelés.*



24.	5 CTO jaune foncé	"	25	"	25
25.	25 " carmin	1f	"	"	60
26.	50 " bleu	"	"	"	"

1886. *Idem, non dentelés.*

35.	5 CTO jaune foncé	"	35	"	25
36.	25 " carmin	1f	"	"	60
37.	50 " bleu	2f	"	1f	"

BULGARIE DU SUD

(Suite de Roumélie Orientale)

1885. *Timbres de Roumélie avec lion, sans cadre, en surcharge noire ou bleue.*



17.	5 paras noir et jaune	"	"	"	"
18.	5 " violet et viol.	"	75	"	"

N ^{os}	Neufs.	Oblitérés.
19. 10 paras	vert et vert .	» 75 » »
20. 20 »	rose et rose.	1 ^r » » »
21. 1 piastre	noir et bleu.	1 ^r 25 » »
22. 5 »	bleu et rouge	» » » »

1885. Idem, avec lion et inscriptions dans un cadre en surcharge noire.

23. 5 paras	noir et jaune	» » » »
24. 5 »	violet et viol.	» 50 » »
25. 10 »	vert et vert.	» 75 » »
26. 20 »	noir et rose.	» » » »
27. 20 »	rose et rose.	1 ^r 50 » »
28. 1 piastre	noir et bleu.	» » » »
29. 5 »	bleu et rouge	» » » »

CANADA

POSSESSION ANGLAISE

Amérique du Nord, Nord

1851-57. Types divers.



1. ½ p.	rose Victoria	» » » »
2. 3 »	rouge castor . . .	4 ^r » 2 ^r »
3. 6 »	violet <i>Pee Albert</i>	» » » »
4. 6 »	violet noir <i>id.</i>	» » » »
5. 6 et 7½ p.	vert Victoria.	» » » »
6. 10 p.	bleu <i>J. Cartier</i> .	» » » »
7. 12 »	noir Victoria.	» » » »



1858. Idem, dentelés.

8. ½ penny	rose	» » » »
9. 3 pence	rouge	» » » »
10. 6 »	violet	» » » »

1859-64. Idem valeur en cents, dentelés.



N ^{os}	Neufs.	Oblitérés.
11. 4 c.	rose Victoria . . .	» 50 » 25
12. 2 »	rose <i>id.</i>	1 ^r 50 1 ^r 50
13. 5 »	rouge castor. . . .	» 50 » 10
14. 10 »	violet <i>P. Albert</i> 3 ^r	» » 75
15. 10 »	violet brun <i>id.</i> 3 ^r	» » 75
16. 12½ »	6 p. vert Victoria 3 ^r	» » 75
17. 17 »	bleu <i>J. Cartier</i> . 4 ^r	» » 1 ^r 50

DOMINION

1868. Effigie à droite, cadres divers, grands, excepté le 1/2, dentelés.



20. ½ cent	noir.	» 20 » »
21. 1 »	orange foncé. . . .	» 50 » 35
22. 1 »	jaune	» 50 » 35
23. 2 »	vert.	» 50 » 20
24. 3 »	rouge foncé. . . .	» 50 » 15
25. 6 »	brun	1 ^r » 25
26. 12½ »	bleu	1 ^r 50 » 50
27. 15 »	violet	1 ^r 75 » 35

1870-75. Même genre, petits, dentelés.



28. 1 cent	jaune.	» 15 » 05
------------	----------------	-----------

N ^o	Neufs.	Oblitérés.
29.	2 cents vert	" 25 " 10
30.	3 " rouge carminé	" 50 " 10
31.	3 " rouge	" 30 " 05
32.	6 " brun	" 75 " 15
33.	10 " lilas	1 ^f 25 " 25



35. 5 cents gris vert 1875 " " 1^f "

1876-82. Même genre, dentelé.



40. 5 cents gris vert " 60 " 10
 48. ¼ " noir 1882 " 10 " "

Timbres pour chargements

1875. Inscriptions, dentelés.



37. 2 cents rouge " 25 " 05
 38. 5 " vert " 60 " 25
 39. 8 " bleu 4^f " "

Timbre de retour

1879. Inscriptions, dentelé.



N^o Neufs. Oblitérés.
 45. brun " " " "

CAP DE BONNE-ESPÉRANCE

POSSESSION ANGLAISE
 Afrique Sud

1853. Déesse assise, papier bleu.



1. 1 penny rouge " " 3^f "
 2. 4 pence bleu " " 3^f "

1857-64. Idem, papier blanc.

3. 1 penny rouge brun . 3^f " " "
 4. 1 " carminé . . . 3^f " 2^f 50
 5. 4 pence bleu . . . 3^f " 1^f "
 6. 6 " violet " " " "
 7. 6 " lilas " " 4^f "
 8. 1 shill. vert foncé . . . " " 10^f "
 9. 1 " vert clair " " " "

1861. Idem provisoires, gravure grossière.



10. 1 penny carmin " " " "
 11. 1 " rouge " " " "
 12. 4 pence bleu " " " "

1863-65. *Déesse assise, bélier, etc., dentelés.*



Nos		Neufs.	Oblitérés.
13.	1 penny carmin . . .	25	10
14.	4 pence bleu	1f	20
15.	6 " violet	1f50	20
16.	1 shill. vert	2f50	25

1868. *Idem avec FOUR PENCE en surcharge rouge.*

17. 4 p. sur 6 p. violet 1f75

1871. *Idem sans surcharge.*

18. 5 shill. orange 10f " 50

1874. *Idem, avec I d. en surcharge manuscrite carmin.*

19. 1 p. sur 4 p. bleu. . . . " " " "

1874. *Idem avec ONE PENNY en surcharge imprimée rouge.*

20. 1 p. sur 6 p. violet " " " "

1876. *Idem, sans surcharge.*

21. ½ penny gris noir 15 " 10

1877. *Idem avec ONE PENNY en surcharge noire.*

22. 1 p. sur 1 sh. vert 2f50 " "

1879. *Type 1863, avec THREE PENCE en surcharge rouge.*

24. 3 p. sur 4 p. bleu. . . . 2f " 50

1880. *Idem avec THREE PENCE en surcharge noire.*

25. 3 p. sur 4 p. lilas. . . . 1f50 " 35

1880. *Idem sans surcharge.*

26. 3 pence lilas " " " 75

1880. *Idem avec chiffre 3 en surcharge noire.*

27. 3 p. sur 3 p. lilas 1f25 " 35

1881-82. *Type 1863, dentelés.*

32. 2 pence bistre " 50 " 10

28. 3 " carminé " 75 " 25

1882. *Idem avec One Half penny en surcharge noire.*

Nos Neufs. Oblitérés.
30. ½ sur 3 p. carminé. . . . " 50 " 40

Timbres-télégraphe

1888. *Timbres-poste de 1863-65 avec Military Telegraphs en surcharge noire.*

34. 6 pence violet " " " "

35. 1 shill. vert " " " "

CAP VERT

POSSESSION PORTUGAISE

Afrique Occident

1877. *Couronne, dentelés.*



1. 5 reis noir " 25 " "

2. 10 " jaune " 75 " "

3. 20 " bistre " 35 " "

4. 25 " rose " 30 " 30

5. 40 " bleu 1f50 " "

6. 50 " vert 1f50 " 50

7. 100 " violet " 75 " 50

8. 200 " orange 1f50 2f "

9. 300 " brun rouge 2f50 2f "

1881-85. *Idem.*

10. 10 reis vert " 25 " "

13. 20 " rose " 40 " "

14. 25 " violet " 50 " "

11. 40 " jaune 1f " "

12. 50 " bleu " 75 " 50

1886. *Effigie à gauche (Don Luis I), relief et coulcur, dentelés.*



18. 5 reis noir " 15 " 15

N ^{os}	Neufs.	Oblitérés.
19.	10 reis vert	» 25 » 20
20.	20 » carmin	» 35 » 25
21.	25 » violet	» 40 » 15
22.	40 » brun rouge	» 60 » 30
23.	50 » bleu	» 75 » 20
24.	100 » brun	1 ^f 25 » 75
25.	200 » ardoise	2 ^f 50 » »
26.	300 » orange	4 ^f » 1 ^f 50

CEYLAN

POSSESSION ANGLAISE

Asie Sud

1857-61. Effigie à gauche (Victoria I), cadres divers, non dentelés.

- 1. ½ penny violet s. bleu " " " "
- 2. ½ " lilas s. blanc 10^f " " "



- 3. 1 penny bleu » » 1^f »
- 4. 2 pence vert 4^f » 2^f 50
- 5. 5 » roux » » » »
- 6. 6 » brun s. bleui » » » »
- 7. 6 » brun s. blanc » » 10^f »
- 8. 10 » rouge » » » »
- 9. 1 shill. violet » » » »

1857-61. Même genre, octogones.



- 10. 4 pence carmin rouge " " " "
- 11. 8 » marron » » » »
- 12. 9 » brun » » » »
- 13. 1 sh. 9 p. vert » » » »
- 14. 2 shill. bleu » » » »

1861. Les mêmes, étoile en filigrane ou pas de filigrane, dentelés (*).

N ^{os}	Neufs.	Oblitérés.
25.	½ penny lilas	» » » »
26.	1 » bleu	» » » 75
27.	2 pence vert	» » » »
28.	4 » carmin rouge	» » » »
29.	5 » roux	» » » 4 ^f »
30.	6 » brun	» » » »
31.	8 » marron	» » » »
32.	9 » brun	» » » »
33.	10 » rouge	» » » 2 ^f 50
34.	1 shill. violet	» » » 2 ^f 50
35.	2 » bleu clair	» » » »

1864-66. Les mêmes, c c et couronne en filigrane, dentelés.

36.	½ penny lilas vif	1 ^f 50 » »
37.	1 » bleu vif	» 75 » 50
38.	2 pence vert bleu	» » 1 ^f 50
39.	4 » carmin	3 ^f 50 2 ^f 50
40.	5 » chocolat	» » » »
41.	6 » brun roux	2 ^f 50 1 ^f 50
42.	8 » brun	5 ^f » »
43.	9 » brun foncé	5 ^f » »
44.	10 » orange	5 ^f » 2 ^f 50
45.	1 shill. violet vif	6 ^f » 2 ^f 50
46.	2 » bleu foncé 10 ^f	3 ^f 50

1867-69. Idem.

- 47. 2 pence jaune 2^f 50 2^f »
- 48. 2 » bistre 3^f » 2^f 50
- 49. 5 » vert jaune 3^f 50 2^f 50

1867-69. Même effigie, dentelés.



- 50. 3 pence rose 2^f 50 » »
- 51. 1 penny bleu » 50 » 35

1872. Même effigie à gauche, cadres divers, dentelés.

- 54. 2 cents brun clair » 15 » 10
- 55. 4 » gris » 30 » 05

(* Nous indiquons exceptionnellement ici les filigranes, parce qu'ils aident à classer les nuances.

Neufs. Oblitérés.

56. 8 cents jaune » 50 » 20



57. 16 cents violet 1f » » 35

58. 24 » vert. 1f25 » 60



59. 36 cents bleu. 2f » » »

60. 48 » rose. 2f50 » 60

61. 96 » gris vert. 5f » » 75

1877. Même genre.

63. 32 cents bleu gris 2f » » 50

64. 64 » brun rouge. 4f » » »

1879. Même genre, grand, dentelé.

66. 2 rup. 50 c. rouge brun » » » »

1880-84. Types 1872, dentelés.

94. 2 cents vert » 15 » 10

71. 4 » lilas rose » 30 » 05

1882. Timbres de 1872-77 avec valeur en surcharge noire.

88. 16 sur 24 c. vert. 2f » » »

89. 20 sur 64 » br. rouge 2f50 1f »

1885. Idem, surcharge noire en lettres, le 5 c. a, en plus, les mots Postage & Revenue (*).

Nos Neufs. Oblitérés.

97. 5 c. sur 4 ou 8 c. . . . » 50 » 35

98 à 101. 5 c. sur 16, 32, 36, 64 c. . . . » » » 50

102. 5 c. sur 24, 48, 96 c. » » » »

103. 10 » sur 24 ou 64 c. » » » »

104. 10 » sur 16 ou 36 c. » » » »

105. 15 » sur 16 c. 1f25 » »

106. 20 » sur 24, 32 c. . . . 1f50 » »

107. 25 » sur 32 c. 2f » » »

108. 28 » sur 48 c. 4f » 1f50

109. 30 » sur 36 c. 2f50 » »

110. 56 » sur 96 c. 3f50 » »

111. 1 r. 12 c. sur 2 r. 50 c. 7f » 3f50

1885. Idem, surcharge noire en chiffres, le 5 c. a, en plus, les mots REVENUE AND POSTAGE.

118. 5 sur 8 c. lilas. . . . » 50 » 20

119. 10 » 24 » brun viol. 1f » » »

120. 15 » 16 » jaune 1f25 » »

121. 28 » 32 » bleu gris 2f » 1f25

122. 30 » 36 » bistrevert » » 1f25

123. 56 » 96 » gris vert. » » 1f50

124. 1 r. 12 c. sur 2 r. 50 br. rouge 15f » » »

1886. Petite effigie, valeur en bas, dentelés.

125. 15 cents olive » » » 35

126. 25 » bistre. 1f50 » 35

127. 28 » gris bleu 1f75 » 35



66. 2 rup. 50 c. rouge brun » » » »

1880-84. Types 1872, dentelés.

94. 2 cents vert » 15 » 10

71. 4 » lilas rose » 30 » 05

1882. Timbres de 1872-77 avec valeur en surcharge noire.

88. 16 sur 24 c. vert. 2f » » »

89. 20 sur 64 » br. rouge 2f50 1f »

1886-87. Types divers, dentelés.

128. 5 cents lilas. » 35 » 05

129. 1 rup. 12 c. rouge carminé type du 2 r. 50 de 1879. » » 3f »

(*) Voir le Catalogue descriptif des timbres surcharges.

1888. Timbre de 1880 avec valeur en surcharge.

Nos	Neufs.	Oblitérés.
135.	Two c. s. 4 c. lilas rose	" 25 " "

Timbres de service

1869. Tous les timbres en cours avec SERVICE en surcharge noire.

Timbres-télégraphe

1881. Timbres-télégraphe des Indes anglaises (*) avec CEYLON en surcharge noire, dentelés.

72.	2 annas	carminé	"	"	2f	"
73.	4 "	bleu	"	"	2f	"
74.	8 "	brun	"	"	2f	"
75.	1 rupee	gris	"	"	1f50	"
76.	2 r. 8 an.	bistre	"	"	2f	"
77.	5 rupees	brun rouge.	"	"	2f50	"
78.	10 "	vert	"	"	2f50	"
79.	25 "	lilas	"	"	"	"
79a.	50 "	rose	"	"	"	"

1881. Timbres doubles (*), effigie à gauche, cadres divers, dentelés.

Nos.	Neufs.	Oblitérés.
85.	5 rupee	orange " " " 50
86.	10 "	violet " " " 2f "
87.	25 "	rose " " " 1f50
87a.	50 "	rouge violet " " " "

1882. Même genre (types nouveaux), dentelés.

94a.	25 cents	vert jaune	1f50	"	40
95.	1 rupee	brun	"	"	30
96.	10 "	lilas	"	"	60

1882-88. Timbres-télégraphe de 1881, avec valeur en surcharge rouge ou noire, petits ou grands chiffres (*).

136.	20 c. sur 50 c.	bleu	2f50	4f	"
90.	40 "	sur 50 c. 1 r.	"	"	50
91.	50 "	s. 1 r. 2 r. 50, 50 r.	"	"	"
92.	60 "	s. 1 r. 2 r. 50, 50 r.	"	"	2f50
93.	80 "	s. 1 r. 5 r. 10 r. 25 r.	"	"	2f50

1888. Idem, mêmes valeurs qu'en 1882 avec des variétés dans la surcharge.

CHAMBA

ÉTAT INDIEN

Asie Sud

1886-88 Timbres des Indes anglaises, en cours, avec CHAMBA STATE en surcharge noire.



1.	½ anna	vert	"	35	"	"
2.	1 "	brun	"	60	"	"
3.	2 "	bleu	1f	"	"	"
7.	3 "	orange	1f50	"	"	"
4.	4 "	gris vert	1f75	"	"	"
8.	8 "	violet	2f50	"	"	"
9.	1 rupee	gris	6f	"	"	"

(*) Voir le Catalogue spécial des surcharges.



80.	12 cents	bistre	"	75	"	35
81.	25 "	vert	"	"	"	"
82.	50 "	bleu	"	"	"	10
83.	1 rupee	carminé	"	"	"	1f
84.	2 r. 50 c.	gris bleu	"	"	"	50

* La partie inférieure de ces timbres est appliquée sur le télégramme, l'autre moitié sur le récépissé; on n'obtient comme timbres oblitérés que cette partie supérieure.

Timbres de service



1886. Les mêmes ayant en plus la surcharge noire SERVICE.

CHILI

RÉPUBLIQUE

Amérique du Sud, Occident

1852. Effigie à gauche (Christophe Colomb), papier bleu.



Nos Neufs. Oblitérés.
1. 5 centav. brun rouge. " " " 75

1853. Idem, papier blanc.

2. 1 centav. jaune . . . 1f " " 40
3. 5 " rouge brun " " " 75
4. 5 " rouge . . . " 75 " 15
5. 10 " bleu foncé. " " " 35
6. 10 " bleu . . . 1f 25 " 20
7. 20 " vert . . . 2f 50 2f "

1867. Même genre, dentelés.



8. 1 centav. orange . . " 20 " 15
9. 2 " noir . . . " 35 " 15
10. 5 " rouge . . . " 50 " 05
11. 10 " bleu . . . 1f " " 10
12. 20 " vert . . . 2f " " 30

1877-78. Petite effigie à gauche, chiffre, dentelés.



Nos Neufs. Oblitérés.
22. 1 centavo gris . . " 15 " 15
23. 2 " orange . . " 25 " 15
24. 5 " carminé . . " 50 " 05
25. 10 " bleu . . . 4f " " 10
26. 20 " vert . . . 2f " " 20

1880. Timbre fiscal (armes du Chili) servant provisoirement, par décret, comme timbre-poste.



28. 5 centav. bleu . . . " 60 " 50

1878-81. Type 1877-78, CENTAVO sous le chiffre, dentelés.



29. 1 centavo vert . . . " 15 " 10
30. 2 " carmin . . . " 25 " 15
31. 5 " carminé . . " 50 " 05
27. 50 " violet . . . 5f " " 50

1883-86. Idem, dentelés.

38. 5 centavos bleu . . . " 60 " 05
43. 10 " jaune . . . 1f " " 15
47. 20 " gris . . . 2f " " 25

Timbre de retour

1886. *Armes, dentelé.*



No. Neufs. Oblitérés.
46. rouge » » » »

Timbres-télégraphe

1884. *Armes, dentelés.*



39. 2 cent. bistre » 35 » 20
40. 10 » vert jaune 1f » » 50
41. 20 » bleu 2f » » 50
42. 1 peso brun foncé 8f » 2f »

CHINE

EMPIRE

Asie Orient

1878. *Dragon, dentelés.*



1. 1 candarin vert » » » »
2. 3 » rouge » 60 » 35
3. 5 » jaune 1f » » 30

1885. *Idem, petits, dentelés.*



No. Neufs. Oblitérés.
4. 1 candarin vert jaune » 25 » 25
5. 3 » violet » 50 » 25
6. 5 » jaune pâle » 75 » 25

CHYPRE

POSSESSION ANGLAISE

Asie Occident

1880. *Timbres de la Grande-Bretagne, en cours, avec CYPRUS en surcharge noire.*



1. ½ penny carminé » » » »
2. 1 » carminé » 35 » »
3. 2½ pence carminé cl. » 60 » »



4. 4 pence vert pâle » » » »
5. 6 » gris » » » »
6. 1 shill. vert » » » »

1881. *Idem, avec CYPRUS et valeur en surcharge noire.*

12. ½ pennis s. 1 p. carminé 1f 50 » »
13. 30 paras s. 1 p. carminé » » » »

1881-82. Mème effigie, dentelés.



N ^{os}		Neufs.	Oblitérés.
14.	30 paras violet . . .	» 30	» »
15.	½ piastre vert . . .	» 15	» 15
16.	1 » rose . . .	» 25	» 10
17.	2 » bleu . . .	» 50	» 10
18.	4 » vert jaune . 1 ^f	» »	» 35
19.	6 » gris vert . . 1 ^f 50	» »	» 35

1882. *Idem avec valeur en surcharge noire.*

25.	½ sur ½ piast. vert . . .	» 25	» 20
26.	30 pa. sur 1 pi. rose . . .	» »	5 ^f »

1886. *Type de 1881, valeur en chiffres.*

29.	12 piastres orange . . .	3 ^f 50	2 ^f 50
-----	--------------------------	-------------------	-------------------

COCHINCHINE

POSSESSION FRANÇAISE

Asie Sud, Orient

1886. *Timbre des Colonies françaises avec chiffre en surcharge noire.*



1.	5 sur 25 c. jaune . . .	1 ^f 50	» »
----	-------------------------	-------------------	-----

1886-87. *Idem avec 5 c. ch. en surcharge noire.*

2.	5 sur 25 c. jaune . . .	» 75	» »
3.	5 sur 2 c. brun rouge . . .	» 35	» »

Idem, avec chiffre gras seulement en surcharge noire.

4.	5 sur 25 c. noir s. rose	» 75	» »
----	--------------------------	------	-----

COLOMBIE

RÉPUBLIQUE

Amérique du Sud, Nord

NOUVELLE-GRENADE

1859. *Armes.*



N ^{os}		Neufs.	Oblitérés.
1.	5 cent. lilas	7 ^f »	7 ^f »
2.	5 » lilas gris	7 ^f »	» »
3.	10 » jaune	6 ^f »	6 ^f »
4.	20 » bleu	» »	» »

1860. *Idem, chiffres petits.*

5.	2½ cent. vert	6 ^f »	» »
6.	2½ » vert jaune	6 ^f »	» »
7.	5 » bleu violet	6 ^f »	» »
8.	5 » violet	» »	6 ^f »
9.	10 » orange	» »	6 ^f »
10.	10 » bistre	5 ^f »	4 ^f »
11.	20 » bleu	1 ^f 50	2 ^f »
12.	20 » bleu foncé	2 ^f 50	2 ^f »
13.	1 peso carm. foncé	4 ^f »	» »
14.	1 » rose s.azuré	» »	» »

1861. *Armes.*



15.	2½ cent. noir	» »	» »
16.	5 » jaune	13 ^f »	» »
16a.	5 » bistre	15 ^f »	» »
17.	10 » bleu	» »	15 ^f »
18.	20 » rouge	» »	» »
19.	1 peso rose	» »	» »

COLOMBIE

1862. *Armes, étoiles autour.*

20.	10 cent. bleu	» »	» »
21.	20 » rose	» »	» »
22.	50 » vert	» »	» »

N^{os} Neufs. Oblitérés.
23. 1 peso lilas. » » » »



1863. Armes, neuf étoiles en haut, feuillage.

24. 5 cent. jaune » » » »
25. 10 » bleu » » 1^f 50
26. 20 » rouge » » 6^f »
29. 50 » vert » » » »
30. 10 » bleu s. azuré. » » 2^f 50
31. 50 » vert s. azuré. » » 15^f »

1864. Idem, fond plein, coins ornés.

32. 5 cent. jaune 2^f » » »
33. 10 » bleu 2^f » » 75
34. 20 » rouge 4^f » » »
35. 50 » vert 6^f » » »
36. 1 peso lilas. » » 20^f »



1865. Vautour, armes.

37. 5 c. jaune 3^f » 1^f »
38. 5 » orange 2^f » » 75
39. 10 » violet 3^f » » 50
40. 10 » lilas 3^f » » 50
41. 20 » bleu 3^f » » 75
42. 50 » vert » » 1^f 50
43. 50 » vert, chif. petits 6^f » 1^f »
44. 1 p. carmin 15^f » 1^f 50
45. 1 » rouge 10^f » » 75

1865. Même genre.



1865. Inscriptions (pour charge-ments).



Nos Neufs. Oblitérés.

48. R 5 cent. noir » » » »
49. A 5 » noir » » » »

1867. Armes, types divers.



57. 5 cent. jaune 2^f » » 75
58. 10 » violet 3^f » » 35



59. 20 cent. bleu 5^f » » 75
60. 50 » vert 7^f » » 75
61. 1 peso rouge 12^f » 1^f »
62. 1 » carmin 12^f » 1^f »



1868-70. *Même genre.*

Nos	Neufs.	Oblitérés
66.	5 cent. jaune	1f " "
67.	10 " lilas	2f " " 15
68.	10 " violet	2f 50 " 15



69.	20 cent. bleu.	3f " " 25
70.	50 " vert.	6f " " 50



71.	1 peso rouge	12f " " 50
72.	5 " noir s. vert.	50f " 10f " "
73.	10 " noir s. rouge	80f " 4f " "

1870. *Même genre.*

4	5 cent. jaune	1f " " 30
4a.	5 " orange	1f " " 25

1870. *Inscriptions (pour chargements).*

Nos	Neufs.	Oblitérés.
77.	R 5 cent. noir	1f " " 75
78.	A 5 " noir	1f " " 1f "

1871-74. *Types divers.*

80.	1 cent. vert foncé	" 50 " "
81.	1 " vert clair	" 35 " "



82.	1 cent. rose	" 20 " "
83.	2 " brun chiffre.	" 35 " 2f "



84.	10 cent. violet	1f 25 " 15
-----	-----------------	------------

1876. *Types divers.*

85.	5 cent. lilas condor.	1f " " 10
86.	10 " brun Liberté.	1f 25 " 10
87.	20 " bleu	2f 50 " 15
88.	20 " violet	" " " "

1880. Les mêmes ainsi que les nos 70 et 71, sur papier azuré.

Nos	Neufs. Oblitérés.
85a. 5 cent. lilas	" " " 75
86a. 10 " brun	" " " 30
87a. 20 " bleu	" " " 75

1877. Type 1870 (n° 73).

89. 10 pesos noir sur rose " " 5f "

1881. Effigie à droite (Liberté), noir sur couleur.



93. 1 cent. vert clair	" 25 " 15
93a. 2 " lilas	" 35 " "
94. 5 " violet clair	" 75 " 15

1881. Timbres pour l'Union postale. Armes, couleur sur blanc.



95. 1 cent. vert.	" 15 " 10
96. 2 " rouge	" 50 " 25
96a. 2 " rose	" " " 30
97. 5 " bleu.	" 60 " 25
98. 10 " violet	1f 25 " 25
99. 20 " noir.	2f 50 " 50

1881. Armes (pour chargements).



101. 10 cent. violet 5f " " "

1883. Idem, refaits, le 2 est penché.

Nos	Neufs. Oblitérés.
109. 2 cent. carmin	" 30 " 20
110. 5 " bleu ciel	" 60 " 20

1883. R et inscriptions, dentelés (pour chargements).



111. 10 c. rouge sur jaune. 2f " " 50

1883-86. Armes, condor à droite ou à gauche, papier teinté, dentelés.



112. 1 cent. vert.	" 15 " 10
113. 2 " rouge	" 25 " 15
114. 5 " bleu	" 50 " 05
115. 10 " orange.	1f " 15
116. 20 " violet	2f " 35
117. 50 " brun.	5f " 2f "
118. 1 peso carmin.	10f " 2f "
132. 5 " orange.	" 25f "
119. 10 " noir s. rose " 70f " 30f "	

1886. Types de 1870, grands dentelés.

142. 5 pesos orange. " " " "

142a. 10 " noir s. rose. 70f " " "

1886-88. Légende : REPUBLICA DE COLOMBIA, types divers, dentelés.



137. 1c. vert armes t. 112 " 15 " 10

N ^{os}		Neufs.	Oblitérés.
138.	2 c. rouge <i>Sucre</i> .	» 25	» 20
130.	5 » bleu s. az. <i>Bolívar</i>	» 50	» 05
131.	10 » orange <i>Núñez</i> .	1 ^f »	» 15



139. 20 c. violet *Narino*. 2^f » » »

1887. Armes, inscription RETARDO en travers, dentelé (pour lettres en retard).



136. 2 ½ c. noir sur violet. » 35 » »

Vignettes pour chargements
(Voir Catalogue des enveloppes)

Timbres-taxe

1865. Trois écussons.



47. 2 ½ c. noir sur violet 1^f » » 75

1865. Condor, armes, noir sur couleur.



54. 25 cent. bleu 5^f » » »

55. 50 » jaune. 10^f » » »

56. 1 peso rose 15^f » » »

1870. Armes.



N ^{os}		Neufs.	Oblitérés.
76.	2 ½ c. noir sur violet	» 50	» »

1870. Armes.



75. 25 cent. noir sur bleu 2^f 50 1^f 25

1879. Idem.

90. 25 cent. vert sur blanc 5^f » »

Timbres-télégraphe

1881. Armes, cadres divers.



102. 5 cent. violet » 75 » »

103. 10 » vert 1^f 25 » 50

104. 20 » rouge 2^f 50 » 75

105. 50 » bleu » » » »



106. 1 peso . bistre effigie » » » »

1883. Mêmes types.

Nos	Neufs.	Oblitérés.
125.	5 cent. bleu	» » » 25
126.	10 » rouge	1 ^f 25 » 25
127.	20 » brun	2 ^f » » 35
128.	50 » bleu ciel	» » » »
129.	50 » violet	» » » » 75
133.	1 peso noir s. vert cl.	3 ^f » 2 ^f »

1886. Timbre-télégraphe de 1881, dessin refait, la roue ailée se présente de 3/4 au lieu d'être de face.

134.	20 c. brun rouge	» » » 35
------	----------------------------	----------

1888. Armes, cadres divers, légende: REPUBLICA DE COLOMBIA, papier teinté.



143.	5 cent. bistre	» » » »
144.	10 » brun clair	» » » 50
145.	20 » bleu	» » » 15
146.	50 » noir sur jaune	» » » 75
147.	1 peso vert.	» » » »

ANTIOQUIA

1867? Condor, armes, types divers.



1.	2 1/2 cent. bleu	» » » »
2.	5 » vert	» » » »



3.	10 cent. lilas	» » » »
4.	1 peso rouge	» » » »

1869. Même genre.



Nos	Neufs.	Oblitérés.
5.	2 1/2 cent. bleu	1 ^f » » 75
6.	5 » vert	2 ^f » » 75
7.	10 » lilas	2 ^f » » 60



8.	20 cent. brun	3 ^f 50 » 50
9.	1 peso carmin	8 ^f » 8 ^f »
10.	1 » rouge	12 ^f » » »

1873. Idem, chiffres ombrés.

11.	5 cent. vert	» » » »
-----	------------------------	---------

1874. Inscriptions et armes, types divers.



12.	1 cent. vert	» 50 » »
13.	5 » vert	» » » »



14.	10 cent. violet	2 ^f » » »
15.	20 » brun	3 ^f » » »

N^{os} Neufs. Oblitérés.
16. 50 cent. bleu. 1f " " "



17. 1 peso rouge 8f " " "



18. 2 pesos noir sur jaune 15f " " "

19. 5 " noir sur rose. 40f " " "

1875-76. Types divers.



20. 1 c. noirs. vert glacé " 50 " " "

24. 1 " noir s. vert mat " 50 " " "

25. 1 " noir sur blanc . " 50 " " "

21. 2½ " bleu condor. . . " 75 " " "

22. 5 " vert Liberté. . . " " " "



22a. 5 c. id. chif. pleins. " " 1f " " "

23. 10 " lilas J. Berrio. " " " " "

1878-82. Types divers.



N^{os} Neufs. Oblitérés.

26. 2½ c. bleu condor. . . " 75 " " "

27. 5 " vert Liberté . . . 1f 50 " 35

28. 10 " violet armes . . . " " " "

1882. Aigle ou Liberté.



32. 2½ c. vert condor. . . " 75 " " "

31. 5 " violet Lib. à dr. " " 1f " "

29. 10 " lilas Lib. à g. . . " " 1f 25

30. 20 " bistre Lib. à dr. 1f " 1f 50

1883. Types divers.

33. 10 c. rouge type n^o 29. . 1f " " "



34. 5 c. brun. 1f 50 " " "

35. 10 " vert 3f " " "

1884. Idem.

36. 1 c. violet type n^o 20. " 50 " " "

37. 5 " jaune type n^o 34. 1f 50 " " "

38. 10 " bleu type n^o 35. 3f " " "

1885. Idem.

39. 1 c. vert bl., t. n^o 20. " 50 " " "

39a. 1 " noir s. vert pâle. " " " " "

N ^{os}	Neufs. Oblitérés.
40. 2½ c. noir aigle	» » » »
41. 5 » vert bl. eff. à g.	» » » »
42. 10 » lilas	2f 50 » »



43. 20 c. bl. ciel eff. à g. 4f » » »

1886. Armes.



44. 1 c. vert sur rose	» 20 » »
45. 2½ » noir sur jaune.	» 35 » »
46. 5 » bleu s. chamois.	» 60 » »
47. 10 » rose s. chamois.	1f 25 » »
48. 20 » violet s. chamois	2f » » »
49. 50 » bistre s. chamois	5f » » »
50. 1 peso jaune sur vert.	10f » » »
51. 2 » vert sur lilas.	20f » » »

1888. Idem.

52. 1 c. rouge sur lilas.	» » » »
53. 2½ » lilas sur rose	» » » »
54. 5 » carmin s. cham.	» » » »
55. 10 » brun sur vert.	1f 50 » 75

BOLIVAR

1863-66. Légende, armes.



1. 10 cent. rouge	10f » 6f »
2. 10 » vert	» » » »
3. 1 peso rouge	2f » » »

1873. Armes, types divers.



N ^{os}	Neufs. Oblitérés.
4. 5 cent. bleu	» » » »
5. 10 » violet	3f » » »
6. 20 » vert	» » » »
7. 80 » rouge	» » » »

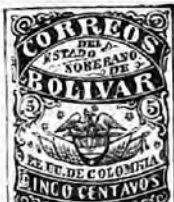

1874. Armes, inscriptions.

9. 5 cent. bleu 2f » 1f 75

1877-79. Types divers.

11. 5 cent. bleu. » » 1f 50



10. 10 cent. lilas 2f » 1f »

1879-82. Effigie à gauche (Bolivar), cadres divers, millésime 1879, dentelés.

Idem, millésime 1880.



13. 5 cent. bleu. » 75 » 35

Nos	Neufs. Oblitérés.
14. 10 cent. violet	1f25 » 35
15. 20 » carmin	2f » 75
16. 40 » brun	4f » 1f
17. 80 » vert	8f » 2f50
18. 1 peso orange	10f » 2f50

1879-82. Les mêmes sur papier azuré

1882. Même effigie de face, dentelés.

19. 5 pesos carmin et bleu » » » »	
20. 10 » bleu et rouge » » » »	
La série des deux. . . » » 25f »	



1882. Genre 1879, effigie à gauche, cadres divers, dentelés.

21. 5 cent. bleu	» 75 » 35
22. 10 » violet	1f25 » 35
23. 20 » carmin	2f25 » 60
24. 40 » brun	4f » 1f
25. 80 » vert	8f » 2f50
26. 1 peso orange	10f » 2f50

1883-84. Tous les timbres de 1882 changent de millésime en 1883 et en 1884.

CUNDINAMARCA

1870. Condor, armes, types divers.



1. 5 cent. bleu	» » » »
2. 10 » rouge	» » » »

1877. Même genre.



Nos Neufs. Oblitérés.

3. 10 cent. rouge	3f » » »
4. 20 » vert	5f » » »

1882. Idem, grands.



5. 50 cent. lilas	» » » »
6. 1 peso brun clair	» » » »

1884. Armes.

7. 5 cent. bleu	1f » » »
---------------------------	----------



1885. Même genre.

8. 5 centavos bleu	» 75 » E »
9. 10 » rouge	1f25 » »
10. 20 » vert	2f25 » »
11. 50 » violet	5f » » »
12. 1 peso brun	10f » » »

PANAMA

1879. *Armes.*



N ^{os}	Neufs.	Oblitérés.
1.	5 cent. vert	1 ^f 25 " "
2.	10 " bleu	2 ^f 50 " "
3.	20 " carmin	4 ^f " "
4.	50 " orange <i>grand</i>	" " " "

CANAL DE PANAMA

1887-88. *Carte de l'isthme de Panama, noir sur couleur, dentelés.*



1.	1 cent. vert	" 15 " 15
2.	2 " rose	" 25 " "
3.	5 " bleu	" 50 " 20
4.	10 " jaune	1 ^f " " 35
5.	20 " violet	2 ^f " 1 ^f "
6.	50 " bistre sur blanc	5 ^f " 1 ^f 50

1888. *Grand R, inscriptions, dentelé (pour chargements).*



7. 10 cent. noir sur gris 1^f50

SANTANDER

1884. *Armes.*



N ^{os}	Neufs.	Oblitérés.
1.	1 centavo bleu	" 25 " "
2.	5 " rouge	" 60 " "
3.	10 " lilas	1 ^f 25 " "

1886. *Même genre.*

5.	1 centavo bleu	" 25 " "
6.	5 " rouge	" 60 " "
7.	10 " violet	1 ^f 25 " "



1887-88. *Type de 1884 avec REPUBLICA DE COLOMBIA.*

8.	1 centavo bleu	" 20 " "
9.	5 " rouge	" 75 " "
10.	10 " violet	1 ^f 50 " "

TOLIMA

1867? *Cadre fleuroné, inscriptions.*



1.	5 c. noir sur azuré	" " " "
2.	5 " noir sur chamois	" " " "
3.	5 " noir sur blanc	" " " "
4.	10 " noir sur blanc	" " " "

1870. Condor, armes, types divers.



N ^{os}		Noufs.	Oblitérés.
5.	5 cent. brun.	»	»
6.	10 » bleu.	1 ^f 25	1 ^f »



7.	50 cent. vert.	8 ^f	»
8.	1 peso rose.	15 ^f	»

1878-80. Mêmes armes, types divers.



10.	5 cent. brun.	»	75	»	60
11.	10 » bleu.	1 ^f 25	1 ^f	»	
12.	50 » vert.	3 ^f	»	»	»
13.	1 peso rouge.	5 ^f	»	»	»
9.	5 » bistre.	»	»	»	»

1884. Armes.



18.	1 centav. gris.	»	20	»	»
19.	2 » lilas.	»	35	»	»

N ^{os}		Noufs.	Oblitérés.		
20.	2½ centav. rouge brun.	»	40	»	»
21.	5 » brun.	1 ^f	»	»	»
22.	10 » bleu.	»	»	»	»
23.	10 » bleu ciel.	1 ^f 50	»	»	»
24.	20 » jaune.	2 ^f 50	»	»	»
25.	25 » noir.	3 ^f	»	»	»
26.	50 » vert.	»	»	»	»
27.	1 peso brique.	»	»	»	»
28.	2 » violet.	»	»	»	»
29.	5 » orange.	»	»	»	»
30.	10 » rose.	»	»	»	»

1884. Types 1878.

31.	5 centavos jaune.	»	75	»	»
32.	10 » rouge.	1 ^f 25	»	»	»

1886. Armes, dentelés.

33.	5 centavos brun.	»	75	»	»
34.	10 » bleu.	1 ^f 25	»	75	»
35.	50 » vert.	5 ^f	»	»	»
36.	1 peso rouge.	10 ^f	»	»	»

Autre type, non dentelé.

37.	20 centavos lilas.	2 ^f	»	»	»
-----	--------------------	----------------	---	---	---

1887. Même genre, dentelés.



41.	1 centavo gris.	»	»	»	»
42.	2 » lilas rosé.	»	»	»	»
43.	2½ » orange.	»	»	»	»
43a.	10 » bleu.	»	»	»	»
44.	20 » jaune citron.	»	»	»	»
45.	25 » noir.	»	»	»	»
46.	2 pesos lilas.	»	»	»	»
47.	5 » orange.	»	»	»	»
48.	10 » rose.	»	»	»	»

1888. Même genre, REPUBLICA DE COLOMBIA, dentelés.



49.	5 centavos rouge.	»	»	»	»
-----	-------------------	---	---	---	---

N ^{os}	Neufs.	Oblitérés.
50.	10 centavos vert	» » » »
51.	50 » bleu	» » » »
52.	1 peso brun clair	» » » »

COLOMBIE ET VANCOUVER

POSSESSIONS ANGLAISES
Amérique du Nord, Nord

1861. Effigie à gauche (Victoria I), dentelé.



1. 2½ pence chair 3f » 4f »

VANCOUVER

1865. Effigie à gauche (Victoria I), dentelés.



1. 5 cents rouge » » » »
2. 10 » bleu » » » »

Idem, non dentelé.

3. 10 cents bleu » » » »

COLOMBIE BRITANNIQUE

1865. Couronne, V, dentelé.



1. 3 pence bleu » 75 » »

1868. Idem, valeur en surcharge de diverses couleurs, dentelés.

N ^{os}	Neufs.	Oblitérés.
2.	2 c. bistre surch. noire.	1f 50 » »
3.	5 » chair » noire.	» » » »
4.	10 » carmin » bleue.	» » » »
5.	25 » jaune » lilas.	6f » » »
6.	50 » violet » rouge.	10 » » »
7.	1 dol. vert » verte.	» » » »

COLONIES FRANÇAISES

Asie, Afrique, Amérique, Océanie

1860-65. Aigle.



1.	1 centime olive	» 25 » 25
2.	5 » vert	» 25 » 20
3.	10 » bistre	» 35 » 40
4.	20 » bleu	» 75 » 25
5.	40 » rouge	» 75 » 45
6.	80 » rose	1f 50 » 75

1872. Timbres de France 1863 empereur lauré (sauf le 5 c.) et république 1870, non dentelés, émis simultanément.

7.	1 c. olive (empire)	» 50 » 50
8.	5 » vert	» » » »
9.	30 » brun	» 50 » 50
10.	80 » rose	» » » 2f »



11.	10 c. bistre (républ.)	» » 4f »
12.	20 » bleu	» » 1f »
13.	40 » rouge	» 4f » 35

1873-76. Timbres de France 1871-73
république, non dentelés.

Nos		Neufs.	Oblitérés.
14.	1 c. olive <i>grands chif.</i>	» 25	» 05
21a.	2 » marron »	» »	» »
31.	4 » gris »	» »	» »
15.	5 » vert »	» 10	» 05
16.	15 » bistre <i>petits chif.</i>	1f »	» 15
17.	25 » bleu »	» 75	» 10
18.	30 » brun <i>gros chiffres</i>	1f »	» 50
19.	80 » rose »	2f »	» 75
20.	15 » bistre »	» »	» 50
32.	10 » bist. s. rose »	» 75	» 15

1877. Timbres de France 1876 (groupe
allégorique), non dentelés.

21.	1 cent. vert.	» 25	» »
33.	2 » vert.	» 25	» 20
34.	4 » vert.	» 25	» »
22.	5 » vert.	» 35	» 05
23.	10 » vert.	» »	» 10
24.	15 » gris.	» »	» 2f
25.	20 » marron	» 60	» 10
26.	25 » bleu	» 75	» 15
27.	30 » brun	» »	» »
28.	40 » rouge	1f »	» »
29.	75 » rose	3f »	1f 50
30.	1 franc olive	2f 50	» 75

1878-79. Idem.

35.	1 cent. noir s. azuré.	» 15	» 15
36.	2 » brun rouge . . .	» 50	» 50
38.	4 » violet brun . . .	» »	1f 50
39.	10 » noir s. violet. . .	» »	» 20
40.	15 » bleu.	» 40	» 20
42.	25 » noir s. rouge. . .	» »	» »
41.	35 » noir s. jaune. . .	1f 25	» »

1880. Idem.

Nos		Neufs.	Oblitérés.
43.	25 cent. jaune.	» »	1f 50
45.	20 » bistre sur vert. »	75	» 15

1881-82. Déesse assise, dentelés.

46.	1 cent. noir sur bleu .	» 05	» 05
47.	2 » brun rouge . . .	» 05	» 05
48.	4 » violet brun . . .	» 10	» 10
49.	5 » vert.	» 10	» 05
50.	10 » noir sur violet . .	» 20	» 05
51.	15 » bleu.	» 30	» 05
52.	20 » bistre sur vert . .	» 40	» 10
53.	25 » jaune	» 50	» 10
54.	30 » brun	» 60	» »
55.	35 » noir sur jaune 1f	» »	» »
56.	40 » rouge	» 80	» 35
57.	75 » rose.	1f 50	» »
58.	1 franc olive	2f »	» 60

1886. Idem.

72.	25 cent. noir sur rose .	» 50	» 05
-----	--------------------------	------	------

Timbres-taxé
1884-86. Timbres-taxé de France
1881-82, non dentelés.

73.	1 centime noir.	» »	» »
74.	2 » noir.	» »	» »
75.	3 » noir.	» »	» »
76.	4 » noir.	» »	» »
60.	5 » noir.	» 25	» 25
61.	10 » noir.	» 35	» 25
62.	15 » noir.	» 50	» 25
63.	20 » noir.	» 60	» 30
64.	30 » noir.	» 75	» 25
65.	40 » noir.	1f »	» »
66.	60 » noir.	1f 50	» »
67.	1 franc brun rouge. . .	2f 50	» »
68.	2 » brun rouge.	4f 50	» »
69.	5 » brun rouge.	10f »	» »
Les 1, 2, 3 et 4 cent. noirs			
4 timbres neufs.		1f 50	» »

ÉTAT INDÉPENDANT DU

CONGO

Afrique Occident

1886. Effigie à gauche (Léopold II), cadres divers, dentelés.

Nos	Neufs.	Oblitérés.
1. 5 cent. vert	» 25	» »
2. 10 » rose	» 30	» »
3. 25 » bleu	» 60	» »
4. 50 » gris vert	1 ^f 50	» »
6. 5 francs violet.	» »	» »



1887. Même effigie de trois quarts à droite, dentelés.

8. 50 cent. brun	1 ^f 50	» »
9. 5 francs violet	12 ^f	» »

Timbres pour colis postaux

1887. Timbres en cours avec COLIS POSTAUX et valeur en surcharge noire.

10. 3.50 sur 5 fr. violet, effigie à gauche	» » »
11. 3.50 sur 5 fr. violet, effigie de 3/4	7 ^f » »

CORÉE

ROYAUME
Asie Orient

1885. Armes, inscriptions orientales dentelés.



1. 5 mun rose	1 ^f » »
2. 10 » bleu	» 75 » »

COSTA-RICA

RÉPUBLIQUE
Amérique Centrale

1863. Mer, montagnes, dentelés.



Nos	Neufs.	Oblitérés.
1. ½ real bleu	» 10	» 15
2. 2 » rouge	» 50	» 50
3. 4 » vert	1 ^f 50	2 ^f »
4. 1 peso orange.	2 ^f »	2 ^f »

1881-82. Idem, avec valeur en surcharge rouge.

6. 1 c. sur ½ r. bleu.	» 20	» »
5. 2 » sur ½ r. bleu.	» 35	» »

1882. Idem, valeur et U. P. U. en surcharge.

7. 5 c. rouge s. ½ r. bleu	» » »
8. 10 » noir s. 2 r. rouge	» » »
9. 20 » rouge s. 4 r. vert	» » »

1883. Effigie (Fernandez), dentelés.



10. 1 centavo vert.	» 15	» 10
11. 2 » rose	» 25	» 10
12. 5 » violet	» 60	» 10
13. 10 » orange	1 ^f 25	» 20
14. 40 » bleu	4 ^f »	1 ^f 50

1885. Tous les timbres en cours avec BUANACASTE en surcharge noire ou rouge.

17. 12ou c.	» 55	» 35
---------------------	------	------

1887. Effigie (don Bernardo Soto), dentelés.



Nos		Neufs.	Oblitérés.
23.	5 centavos violet . . .	» 50	» 15
24.	10 » orange . . .	1 ^f »	» 25

Timbres de service

1883-87. Timbres de 1883 et 87, avec OFFICIAL en surcharge de diverses couleurs.

14a.	1 centavo vert . . .	» 25	» »
15a.	2 » rose . . .	» 35	» »
	etc. etc.		

COTE D'OR

POSSESSION ANGLAISE

Afrique Occident

1875-80. Effigie à gauche (Victoria I), dentelés



4.	½ penny bistre . . .	» 25	» »
7.	1 » bleu . . .	» 35	» »
5.	2 pence vert bleu . . .	» 75	» 50
2.	4 » carminé . . .	1 ^f 25	» 50
3.	6 » orange . . .	1 ^f 50	» 75

1883. Idem, avec surcharge noire.

7.	1 p. sur 4 p. carminé.	» »	» »
----	------------------------	-----	-----

1884-88. Type 1875, dentelés.

8.	½ penny vert . . .	» 15	» 15
9.	1 » rose . . .	» 25	» 15
10.	2 pence bleu gris . . .	» 50	» 25
11.	1 shill. violet . . .	2 ^f 50	» »
12.	2 » brun . . .	5 ^f »	2 ^f 50

CURAÇAO

POSSESSION HOLLANDAISE

Amérique Centrale, Antilles

1873-79. Effigie à gauche (Guillaume III), dentelés.



Nos		Neufs.	Oblitérés.
1.	2½ cent. vert . . .	1 ^f »	» »
2.	3 » bistre . . .	» »	» »
3.	5 » carmin . . .	» 40	» 30
4.	10 » bleu . . .	» 75	» 35
5.	25 » brun jaune . . .	1 ^f 50	» 35
6.	50 » violet . . .	3 ^f »	» 75
9.	2 gl.50 c. bistre et viol.	15 ^f »	» »

1886. Idem.

11.	12½ cent. jaune . . .	» 75	» 25
-----	-----------------------	------	------

DANEMARK

ROYAUME

Europe Nord, Occident

1851. Chiffre.

1.	2 rigsb. sk. bleu . . .	» »	» »
----	-------------------------	-----	-----



1851. Couronne et armes, valeur en lettres.

2.	4 R. B. s. brun . . .	5 ^f »	» 20
----	-----------------------	------------------	------

1853-57. *Idem, valeur en chiffres, fond sablé.*



Nos		Neufs.	Oblitérés.
3.	2 s. bleu	» 35	» 25
4.	4 » brun	4f »	» 05
5.	8 » vert	1f »	» 50
6.	16 » lilas	4f »	2f »

1858. *Idem, fond ondulé.*



7.	4 s. brun	» 50	» 05
8.	8 » vert	1f 50	» 75

1863. *Idem, dentelés.*

9.	4 s. brun	» 75	» 20
10.	8 » vert	» »	» »
11.	16 » lilas (sablé)	» »	» »

1864-65. *Couronné et armes, dentelés.*

12.	2 s. bleu	» 20	» 15
13.	3 » lilas	» 35	» 25
14.	4 » rouge	» 50	» 05
15.	8 » bistre	» »	» 50
16.	16 » olive	» »	» 50



1870-71. *Couronne, chiffre, dentelés.*

21.	2 sk. gris et bleu	» 25	» 10
22.	3 » gris et lilas	» 25	» 20
23.	4 » gris et carmin	» 35	» 05
24.	8 » gris et brun	» 50	» 20
25.	16 » gris et vert	1f »	» 25
26.	48 » brun et violet	» »	» »

1875-79. *Idem, dentelés.*

Nos		Neufs.	Oblitérés.
32.	3 ore bleu et gris	» 15	» 05
33.	4 » gris et bleu	» 20	» 05
34.	8 » gris et carmin	» 35	» 05
35.	12 » gris et lilas	» 60	» 10
36.	16 » gris et brun	» 75	» 10
37.	25 » gris et vert	1f »	» 15
38.	50 » brun et violet	1f 50	» 20

1876-79. *Idem.*

60.	5 ore bleu et rose	» 20	» 15
55.	20 » gris et rose	» 75	» 05
58.	100 » orange et gris	2f 50	» 35

1882-85. *Armes, dentelés.*



64.	5 ore vert	» 15	» 05
73.	10 » rose, 1885	» 25	» 05
65.	20 » bleu	» 60	» 10

Timbres de service

1871. *Armes, dentelés.*



28.	2 sk. bleu	» 35	» 25
29.	4 » carmin	» 40	» 10
30.	16 » vert	1f 50	» 75

1875. *Idem.*

47.	3 ore violet	» 15	» »
48.	4 » bleu	» 20	» 15
49.	8 » carmin	» 35	» 10
50.	32 » vert	1f	» 20

Timbre de retour

1878. Couronne, fond guilloché bleu.



N^{os} Neufs. Oblitérés.
59. brun 3f » » »

POSTE LOCALE

HOLTE

1868. Chiffre.

1. 2 B. brun » » » »



1872. Chiffre, dentelé.

2. 2 vert » » » »

DANUBE

COMPAGNIE AUTRICHIENNE DE NAVIGATION

Europe Sud, Orient

1866. Chiffre, ancres, dentelés.



1. 10 violet » 60 » 75
2. 17 rouge » 60 1f »

1868-71. Idem.

N ^{os}	Neufs.	Oblitérés.
3.	10 vert	» 50 » 50
4.	10 rouge	» 60 1f »

DEUX-SICILES

ROYAUME

Europe Sud

NAPLES

1858. Trinacrie, cadres divers.

1.	½ grano rose	5f » » »
2.	1 » rose	1f » » 50
3.	2 » rose	1f » » 25
4.	5 » rose	3f » » 75
5.	10 » rose	7f » 2f »
6.	20 » rose	» » » »
7.	50 » rose	» » » »



GOUVERNEMENT PROVISOIRE

1860. Même genre.

8. ½ tornese bleu . . . » » » »

1860. Idem, croix de Savoie remplaçant la trinacrie.

9. ½ tornese bleu . . . » » » »

SICILE

1859. Effigie à gauche (Ferdinand II).



10.	½ grano orange	2f » » »
11.	1 » vert bistre	» » 1f 50
12.	1 » vert	1f 25 1f »
13.	2 » bleu clair	» 75 » 50
14.	2 » bleu	» » 1f »
15.	5 » carmin	1f » » »

N ^{os}	Neufs.	Oblitérés.
16.	5 grani	rouge . . . 1 ^f 50 " "
17.	10 "	bleu foncé. 2 ^f " " "
18.	20 "	violet noir. 3 ^f " " "
19.	50 "	chocolat . . 5 ^f " " "
La série des 7 valeurs. . . 15 ^f " " "		

NAPLES et SICILE

GOUVERNEMENT PROVISOIRE

1861. Effigie à droite (Victor Emmanuel II), relief et couleur.



20.	½ tornese	vert . . . " 25 " "
21.	½ grano	brun . . . " 25 " "
22.	1 "	noir . . . " 25 " "
23.	2 "	bleu . . . " 25 " "
24.	5 "	carmin . . . " 35 " "
24a.	5 "	lilas . . . 3 ^f 50 " "
25.	5 "	rouge . . . " 25 " "
26.	10 "	jaune . . . " 30 " "
27.	20 "	citron . . . " 35 " "
28.	50 "	gris . . . " 75 " "
29.	50 "	gris bleu . 2 ^f " " "
La série des 8 valeurs. . . 2 ^f " " "		

DOMINICAINE

RÉPUBLIQUE

Amérique Centrale, Antilles

1862. Armes, valeur écrite de bas en haut, cadre filets droits, noir sur couleur.

1.	½ real	rose . . . " " " "
2.	1 "	vert . . . " " " "



1865. Idem valeur écrite de haut en bas, filet imitant le dentelé.

3.	½ real	vert. " " " "
4.	1 "	jaune " " " "

1866-68. Armes, noir sur couleur.



N ^{os}	Neufs.	Oblitérés.
5.	½ real	chamois. . . " " " "
6.	1 "	vert clair . . 3 ^f " " "
7.	½ "	rose " " " "
8.	1 "	bleu 3 ^f " " "
9.	½ "	rose pâle . . . " " " "
10.	1 "	lilas pâle . . . " " " "
11.	½ "	gris " " " "
12.	1 "	rose pâle . . 3 ^f " " "

1868-75. Idem.

13.	½ real	saumon . . . " " " "
14.	½ "	lilas. " " " "
15.	1 "	vert. " " " "
16.	1 "	chair " " " "
17.	½ "	vert. " " " "
18.	1 "	carmin foncé " " " "
19.	1 "	violet " " " "
20.	½ "	noir et bleu sur rose. . 3 ^f " " "
21.	½ "	noir sur jaune " " 2 ^f " "
22.	½ "	bleu sur rose " " " "
23.		" " " "

1879. Armes, couleur sur blanc, dentelés.



24.	½ real	violet " 75 " "
25.	1 "	rose 1 ^f " 1 ^f "

Idem, papier de couleur, dentelés.

26.	½ r.	violet sur violet. " 75 " "
27.	1 "	rose sur saumon 1 ^f " 1 ^f "

1880. Armes, couleur sur blanc, dentelés.



Nos	Neufs.	Oblitérés.
28.	1 centavo vert.	» 15 » »
29.	2 » char.	» 25 » »
30.	5 » bleu.	» 60 » 35
31.	10 » rose.	1f 25 » 50
32.	20 » bistre.	2f 25 » »
33.	25 » violet.	2f 50 » »
34.	50 » orange.	5f » » »
35.	75 » bleu violet.	7f 50 » »
36.	1 peso or.	10f » » »

1883. Idem, avec valeur et CENTIMOS ou FRANCO en surcharge noire.

55.	5 c. sur 1 c. vert.	» 35 » 25
56.	10 » sur 2 » chair.	» 40 » 35
57.	25 » sur 5 » bleu.	» 50 » 35
58.	50 » sur 10 » rose.	1f 25 1f »
59.	1 fr. sur 20 » hist.	2f 50 » »
60.	1 fr. 25 s. 25 » viol.	» » » »
61.	2 fr. 50 s. 50 » oran.	» » » »
62.	3 fr. 75 s. 75 » bleu v.	10f » » »
63.	5 fr. sur 1 peso or.	» » » »

1885. Armes, dentelés.



64.	1 cent. vert.	» 15 » 15
65.	2 » rouge.	» 25 » 15
66.	5 » bleu.	» 50 » 15
67.	10 » jaune.	1f » » 25
68.	20 » brun.	2f » » 75

Timbres-télégraphe

COMPAGNIE FRANÇAISE

1887-88. Valeur au centre, dentelés.



Nos	Neufs.	Oblitérés.
75.	25 centimos vert.	» » » »
73.	50 » jaune.	» » » »
74.	1 pesetas brun.	» » » »
76.	5 » bleu.	» » » »
77.	10 » rouge.	» » » »
La série des 5 timbres.		1f 50 1f 50

LA DOMINIQUE

POSSESSION ANGLAISE

Amérique Centrale, Antilles

1874-79. Effigie à gauche (Victoria I), dentelés.



4.	½ penny bistre vert.	» 25 » »
7.	1 » violet.	» 35 » »
5.	2½ » brun carminé.	» » 1f »
6.	¼ » bleu.	2f 50 » »
2.	6 » vert.	3f 50 » »
3.	1 shill. carmin lilas.	6f » » »

1882. Timbres formés de la moitié d'un timbre de 1 p. coupé en hauteur et surchargé ½ en noir.

8.	½ noir sur 1 p. violet.	» » » »
9.	½ rouge sur 1 p. violet.	2f » » »
10.	Half p. noir id.	» » » »

1886. Timbres de 1874 avec valeur en surcharge noire.

12.	½ p. sur 6 p. vert.	1f 50 » »
13.	1 » sur 1 sh. carmin.	1f 50 » »
14.	1 » sur 6 p. vert.	» » » »

1866-88. Même type, dentelés.

N ^{os}	Neufs.	Oblitérés.
15. ½ penny vert.	» 25	» »
22. 1 » rose carminé.	» 35	» »
17. 4 » gris.	» »	1 ^f »
23. 2½ » bleu.	» 1 ^f	» »
24. 6 » orange.	» 3 ^f 50	» »

ÉTATS DE L'ÉGLISE

Europe Sud

1852. Tiare, clefs, cadres divers, noir sur couleur.

1. ½ baj.	gris.	» 75	» 60
2. ½ »	violet.	» 75	» »
3. ½ »	violet foncé	1 ^f 50	» 50
4. 1 »	vert.	» 25	» 15
5. 2 »	vert pâle.	» 25	» 10
6. 2 »	vert jaune.	» 25	» 10
7. 3 »	brun.	» »	» 25
8. 3 »	brun jaune.	» 75	» 50
9. 4 »	paille.	» 50	» 25
10. 4 »	brun.	» »	» 35
11. 4 »	jaune.	» 50	» 25
12. 5 »	rose.	» 25	» 10
13. 6 »	gris vert.	» 25	» 20
14. 6 »	gris perle.	» 25	» 20
15. 7 »	bleu.	» 50	» 40
16. 8 »	blanc.	» 35	» 25

Idem, grands, couleur sur blanc.



17. 50 baj.	bleu.	» » » »
18. 50 »	bleu foncé.	» » » »
19. 1 scudo	chair.	» 6 ^f » » » »

1867. Mêmes genres, noir sur papier glacé de couleur.

N ^{os}	Neufs.	Oblitérés.
20. 2 cent. vert.	» 75	» 75
21. 3 » gris violet.	1 ^f »	» »
22. 3 » gris.	1 ^f »	» »
23. 5 » bleu.	» 75	» 60
24. 10 » rouge.	4 ^f »	» 25
25. 20 » carmin foncé.	» 25	» »
26. 20 » rouge carminé.	1 ^f 50	» 50
27. 40 » jaune.	2 ^f »	» 75
28. 80 » rose.	2 ^f »	1 ^f 50

La série de 7 timb. réimp. 1^f50 » »**1868. Les mêmes, dentelés.**

29. 2 cent. vert.	» 15	» »
30. 3 » gris.	» 25	» »
31. 5 » bleu.	» 20	» »
32. 10 » rouge.	» 25	» 10
33. 20 » carmin.	» 75	» »
34. 20 » violet.	» 50	» 25
35. 20 » rouge carminé.	» »	» 75
36. 40 » jaune.	1 25	1 ^f »
37. 80 » rose.	1 ^f 25	1 ^f »

La série de 7 timb., réimp. 1^f10 » »**ÉGYPTE**ROYAUME
Afrique Nord**1866. Ornements, inscriptions arabes en surcharge noire, types divers, dentelés.**

1. 5 paras	gris vert.	» 2 ^f 50	» »
2. 10 »	brun.	» 2 ^f 50	» »
3. 20 »	bleu.	» 2 ^f 50	» »
4. 1 piastre	lilas.	» 75	» 50
5. 2 »	jaune.	» »	» »
6. 5 »	rose.	» »	» »
7. 10 »	gris bleu.	» »	» »

1867. *Pyramide, sphinx au milieu, dentelés.*



Nos	Neufs.	Oblitérés.
8.	5 paras jaune	» 50 » »
9.	10 » violet	» 75 » 50
10.	10 » violet vil'	» 75 » »
11.	20 » vert.	» 75 » 20
12.	1 piastre carmin	» 50 » 10
13.	2 » bleu.	1 ^f 25 » 50
14.	5 » brun	» » 5 ^f »

1872. *Pyramide, sphinx sur le côté gauche, dentelés.*



15.	5 paras brun	» 25 » »
16.	10 » violet	» 35 » 10
17.	10 » lilas.	» 25 » 15
18.	20 » bleu.	» 35 » 10
19.	1 piastre carmin	» 50 » 05
20.	2 » jaune	1 ^f » 20
21.	2½ » violet foncé	1 ^f » »
22.	5 » vert.	2 ^f » »

1874-75. *Idem.*

23.	20 paras bleu ciel	» » » 10
24.	1 piastre rouge	» 50 » 10
25.	5 paras brun chiffres renversés	» 35 » 10

1878. *Timbres de 1872 avec gros chiffre, PARAS et inscription arabe en surcharge noire.*

27.	5 pa. sur 2½ pi. violet	» 35 » »
28.	10 » » violet	» 50 » »

1879. *Genre 1872, mieux grave, cadres divers, dentelés.*



Nos	Neufs.	Oblitérés.
29.	5 paras brun	» 15 » 10
30.	10 » violet	» 20 » 10
31.	20 » bleu	» 25 » 10
32.	1 piastre rose	» 50 » 05
33.	2 » jaune	1 ^f » 15
34.	5 » vert.	2 ^f 25 » 35

1880-81. *Idem.*

36.	10 paras lilas.	» 25 » 10
37.	10 » gris.	» 20 » 10

1884. *Idem, avec surcharge noire.*

38.	20 pa. sur 5 pi. vert.	» 40 » 20
-----	--------------------------------	-----------

1885. *Idem, sans surcharge.*

45.	10 paras vert	» 15 » 10
46.	20 » rose	» 25 » 10
47.	1 piastre bleu	» 50 » 05
48.	5 » gris	2 ^f 25 » 25

1888. *Genre de 1879, inscription française en bas, dentelés.*

49.	1 millième brun	» 10 » 10
50.	2 » vert.	» 15 » 10
51.	5 » rose	» 25 » 10

Timbres-taxe

1884. *Chiffre, dentelés.*



39.	10 paras rouge.	» » » »
40.	20 » rouge.	» » » »
41.	1 piastre rouge.	» 75 » »
42.	2 » rouge.	» 75 » 35
43.	5 » rouge.	5 ^f » » »

1888. Idem, dentelés.

N ^{os}	Neufs. Oblitérés.
55. 2 millièmes vert	20 » 15
56. 5 » rouge	30 » »
57. 1 piastre bleu	» » »
58. 2 » jaune	» » »
59. 5 » gris	» » »

Timbres de service

Rond, inscriptions arabes et françaises, nom de ville en bas; plusieurs types, plus de 100 variétés.



26. chaque timbre » 15 » »

Canal Maritime de SUEZ

1868. Navire.



1. 1 cent. noir	1f » » »
2. 5 » vert	» 50 » »
3. 20 » bleu	» 15 » »
4. 40 » carmin	» 60 » »

ÉQUATEUR

RÉPUBLIQUE

Amérique du Sud, Occident

1865. Armes.

1. ½ real bleu foncé	1f » » 20
2. ½ » bleu clair	1f75 » 25
3. 1 » jaune	3f » » 50

N ^{os}	Neufs. Oblitérés.
4. 1 real jaune bistre	2f50 1f »
5. 1 » vert	2f » 1f25



1866. Même genre.

6. 4 reales rose	» » » »
7. 4 » carminé	6f » » »

1872. Type 1865.

8. 1 r. jaune sur azuré	» » » »
-----------------------------------	---------

1873. Armes, types divers, dentelés.



9. ½ real bleu	» 75 » 10
10. 1 » orange	1f25 » 20
11. 1 peso carmin	» 75 » »

1881. Même genre, types divers.



12. 1 cent. bistre	» 15 » 10
13. 2 » carminé	» 15 » 10
14. 5 » bleu	» 50 » 10
15. 10 » orange	» 15 » 20
16. 20 » violet	» 25 » 30
17. 50 » vert	» 50 2f »

1883. *Timbre de 1881 avec surcharge noire.*

Nos Neufs. Oblitérés.
20. 10 c. sur 50 c. vert. . . » » 2^f »

1887. *Genre de 1881, types divers, dentelés.*



37. 1 centavo vert . . . » 15 » 10
32. 2 » rouge . . . » 25 » 10
33. 5 » bleu . . . » 50 » 25
35. 80 » olive . . . 1^f » 3^f »

Timbres de service

Tous les timbres en cours avec OFFICIAL en surcharge noire.

ESPAGNE

ROYAUME

Europe Sud, Occident

1850. *Effigie (Isabelle II) à gauche pour le 6 c, et à droite pour les autres valeurs millésime.*



1. 6 cuartos noir . . . 3^f » » 20
2. 12 » violet . . . 15^f » » »
3. 5 reales rouge brun
certificado » » » »
4. 6 » bleu . . . » » » »
5. 10 » vert . . . » » » »

1851. *Même effigie à droite, millésime.*



Nos Neufs. Oblitérés.
6. 6 cuartos noir . . . 5^f » » 15
7. 12 » violet . . . » » 5^f »
8. 2 reales rouge certificado . . . » » » »
9. 5 » rose . . . » » » »
10. 6 » bleu . . . » » » »
11. 10 » vert . . . » » » »

1852. *Même effigie à gauche, millésime.*



12. 6 cuartos rose pâle . . . » » » 15
13. 12 » violet . . . » » » »
14. 2 reales chair certificado . . . » » » »
15. 5 » vert . . . » » 3^f 50
16. 6 » bleu . . . » » » »

1852-53. *Couronne, ours montant à l'arbre (pour Madrid).*



17. 1 cuarto bronzé . . . » » » »
18. 3 » bronzé . . . » » » »

1853. *Même effigie à droite, millésime.*

Nos	Neufs.	Oblitérés.
19.	6 cuartos carmin . . .	» » » 15
20.	12 » violet . . .	» » » 4f »
21.	2 reales vermillon certificado » » »	» » »
22.	5 » vert . . .	» » » 3f 50
23.	6 » bleu . . .	» » » »

1854. *Armes, types divers, millésime, excepté au 2 cuartos.*

28.	2 cuart. vert.	25f » 25f »
29.	4 » rose sur azuré » » »	» » » 20
30.	4 » rose sur blanc » » »	» » » 15
31.	6 » carmin . . .	3f » » 10
32.	1 real bleu foncé. . .	» » » 5f »
33.	1 » bleu pâle . . .	» » » »
34.	2 » rouge certifi- cado . . .	» » » 1f 50
35.	5 » vert.	» » » 1f 50
36.	6 » bleu	» » » 10f »

1855. *Même effigie à droite, papier bleu, boucles en filigrane.*

43.	2 cuartos vert.	» » » 1f 50
44.	4 » carmin . . .	» » » 15
45.	4 » brun carm. » » »	» » » 10

*Les timbres précédés d'un astérisque sont annulés de grosses barres noires, ils sont authentiques et anciens.

Nos	Neufs.	Oblitérés.
46.	1 real bleu . . .	» » » 50
47.	2 » brun violet » » »	» » » 25

1856. *Idem, papier blanc, lignes droites croisées en filigrane.*

48.	2 cuartos vert.	» » » 2f »
49.	4 » carmin . . .	» » » 15
50.	1 real bleu . . .	» » » 1f »
51.	2 » brun violet . . .	5f » » 50

1857. *Idem, papier blanc uni.*

52.	2 cuartos vert . . .	1f » » 25
53.	4 » carmin . . .	2f 50 » 10
54.	4 » rouge . . .	2f 50 » 05
55.	1 real bleu . . .	1f 25 » 35
56.	2 » violet . . .	3f » 1f »

1860. *Même genre.*

57.	12 cuartos jaune . . .	» » » 75
-----	------------------------	----------

1860. *Même effigie à gauche, CORREOS en haut, papier teinté.*

58.	2 cuartos vert . . .	1f » » 15
59.	4 » jaune . . .	» 50 » 05
60.	12 » carmin . . .	1f » » 15
61.	19 » brun . . .	» » » »
62.	1 real bleu . . .	1f » » 25
63.	2 » violet . . .	1f » » 20

1862. *Même effigie à gauche, ESPAÑA en haut, papier teinté.*

64.	2 cuartos bleu s. jaune	» 75 » 25
65.	4 » brun s. brun » 75 » 10	
66.	12 » bleu s. rose 1f » » 15	
67.	19 » rose s. azuré 7f » 6f »	
68.	1 real bruns. jaune 1f » » 25	
69.	2 » vert sur rosé 1f » » 25	

1864. *Même effigie, millésime, papier teinté.*

70.	2 cuartos bleu s. lilas	» 50 » 25
-----	-------------------------	-----------

Nos	Neufs.	Oblitérés.
71.	4 cuartos carm. s. chair	» 35 » 40
72.	12 » vert s. rosé.	» 50 » 15
73.	19 » violet s. lilas	6f » » »
74.	1 real brun s. vert	» 75 » 35
75.	2 » bleu s. rosé.	1f » » 35

1865. Même effigie à gauche.



80.	2 cuartos rose . . .	1f 50 » 50
81.	12 » bleu et rose	1f 50 » 35
82.	19 » brun et rose	» » » »
83.	1 real vert . . .	2f » » 75
84.	2 » lilas . . .	3f » » 60
85.	2 » chair . . .	3f » » 60

1865. Idem, dentelés.

90.	2 cuartos rose . . .	2f 50 » »
91.	4 » bleu . . .	» 50 » 10
92.	12 » bleu et rose	2f 50 » 50
93.	19 » brun et rose	» » » »
94.	1 real vert . . .	» » » »
95.	2 » violet . . .	» » » »
96.	2 » chair . . .	» » » 50

1866. Même effigie à gauche, dentelés.

101.	2 cuartos rose . . .	» 50 » 35
102.	4 » bleu . . .	» 50 » 05
103.	12 » orange . . .	1f 50 » 15
104.	12 » jaune . . .	» » » »
105.	19 » brun . . .	6f » » »
106.	10 c. de esc. vert.	1f 50 » 50
107.	20 » lilas . . .	1f 50 » 50



1866. Type 1864, millésime, dentelé.

108.	20 cent. lilas . . .	1f 50 » 50
------	----------------------	------------

1867. Même effigie à gauche, cadres divers, dentelés.



Nos	Neufs.	Oblitérés.
113.	2 cuartos brun . . .	» 75 » 50
114.	4 » bleu . . .	» 75 » 10
115.	12 » orange . . .	1f 25 » 40
116.	19 » rose . . .	» » » »
117.	10 c. de esc. vert.	1f 50 » 50
118.	20 » violet . . .	1f 50 » 25

1867. Chiffre, dentelés (pour imprimés).



119.	5 mil. de esc. vert.	» 20 » »
120.	10 » brun . . .	» 20 » 10

1867. Même effigie à gauche, dentelés.



125.	25 mil. bleu et rose . . .	» 75 » 25
126.	50 » brun clair . . .	» 75 » 10

1868. Idem.

127.	19 cuartos brun forcé	» » » »
------	-----------------------	---------

1869. Idem.

133.	25 mil. de esc. bleu . . .	» 50 » 15
134.	50 » violet . . .	» 50 » 05
135.	100 » brun . . .	1f » » 35
136.	200 » vert . . .	1f » » 35

RÉPUBLIQUE

1868-69. Timbres provisoires. Timbres de 1867-69 avec la surcharge noire: HABILITADO POR LA NACION.

Nos	Neufs.	Oblitérés.
142.	12 cuartos orange . . .	» » » »
143.	19 » rose . . .	» » » »
144.	10 cent. vert. . .	» » » »
145.	20 » violet . . .	» » » »
146.	5 mil. vert. . .	» » » »
147.	10 » brun . . .	» » » »
148.	25 » bl. et rose . . .	» » » »
149.	50 » brun clair . . .	» » » »
150.	19 cuartos brun . . .	» » » »
151.	25 mil. bleu. . .	» » » »
152.	50 » violet . . .	» » » »
153.	100 » brun . . .	» » » »
154.	200 » vert. . .	» » » »

1870-72. Effigie (allégorie de l'Espagne) de 3/4 à gauche, dentelés.



157.	1 m. violet s. chair. . .	» 10 » »
158.	1 » brun s. chamois . . .	» 10 » »
159.	2 » noir s. saumon . . .	» 10 » »
160.	4 » bistre . . .	» 10 » »
161.	10 » rose pâle. . .	» 15 » 05
162.	10 » rose vif. . .	» 25 » 10
163.	25 » violet pâle . . .	» 35 » 10
164.	25 » violet vif. . .	» 50 » 15
165.	50 » bleu . . .	» 25 » 05
166.	100 » rosé . . .	1 ^f » 30
167.	100 » rouge brun . . .	» 75 » 25
168.	200 » brun . . .	» 50 » 15
169.	400 » vert . . .	2 ^f » 0 » 25
170.	1 esc. 600 m. lilas . . .	6 ^f » * 1 ^f »
171.	2 escudos bleu. . .	5 ^f » » »
172.	12 cuartos chair . . .	» 75 » 05
173.	19 » vert. . .	» » » »

1872. Couronne murale, chiffre (pour imprimés).



174.	¼ c. de p. vert. . .	» 05 » 05
174a.	4 de ¼ c. id. . .	» 20 » »

Les timbres précédés d'un o sont annulés d'un trou à l'emporte-pièce.

1872. Grand chiffre, dentelés (pour imprimés).



Nos	Neufs.	Oblitérés.
175.	2 c. de pes. violet . . .	» 10 » 10
176.	5 » vert. . .	» » » »

ROYAUME

1872. Effigie de 3/4 à droite (Amedée I) dentelés.

177.	6 c. bleu.	» » » »
178.	10 » violet	» » » »
179.	12 » violet pâle.	» 25 » 10
180.	25 » brun	» 50 » 35
181.	40 » bistre	» 75 » 25
182.	50 » vert.	» 75 » 25



Idem, effigie de profil à droite, dentelés.

183.	1 peseta violet . . .	1 ^f » 0 » 10
184.	4 » bistre . . .	3 ^f » 0 » 50
185.	10 » vert.	» » 0 2 ^f »

1873. Idem, type de 3/4, dentelés.

187.	5 cent. rose	» 35 » »
188.	10 » bleu	» 20 » 05
189.	20 » violet	» » » »
190.	20 » violet pâle	» » » »

1873. Type 1872, couronne royale (pour imprimés).



186.	¼ c. de p. bleu . . .	» 05 » 05
186a.	4 de ¼ c. id. . .	» 15 » »

RÉPUBLIQUE

1873. *Déesse à gauche assise, dentelés.*

N ^o	Neufs. Oblitérés.
191. 2 c. de p. orange . . .	» 10 » 05
192. 5 » carmin . . .	» 20 » 15
193. 10 » vert . . .	» 25 » 05
194. 20 » noir . . .	» 75 » »
195. 25 » brun . . .	» 50 » 25
196. 40 » violet . . .	» 50 » 25
197. 50 » bleu . . .	» 50 » 20
198. 1 peseta lilas . . .	» 50 » 10
199. 4 » hist. foncé 2f » »	» 50 » 50
200. 10 » brun viol. » »	» 2f » »

INSURRECTION CARLISTE

BISCAYE ET NAVARRE

1873. *Effigie à gauche (Don Carlos).*

202a. 1 real bleusans tilde 1f » »
202. 1 » bleuavec tilde » 50 » »

1874. *Même effigie laurée, à droite.*

203. 1 real violet	» 75 » »
------------------------------	----------

1875. *Même genre.*

204. 1 real brun	» 25 » »
205. 50 c. vert.	» 35 » »

CATALOGNE

1874. *Même effigie à droite.*

N ^o	Neufs. Oblitérés.
206. 16 ms. vn. rose	» 50 » »

VALENCE

1874-75. *Même effigie à droite.*

207. ½ real rougeâtre	1f » » »
207a 4/2 » id (erreur) 1f » » »	
208. ½ » carmin	» 50 » »
209. ½ » id (2 ^e type) » » » »	

Suite des émissions officielles.

1874. *Justice à droite assise, dentelés.*

211. 2 c. de p. jaune	» 10 » 10
212. 5 » violet	» 15 » 15
213. 10 » bleu	» 50 » 10
214. 20 » vert foncé » »	1f 25
215. 25 » brun clair » »	» 75 » 25
216. 40 » lilas	1f » » 25
217. 50 » orange	1f » » 25
218. 1 peseta vert clair 1f 50 »	» 15
219. 4 » rose	» » 0 » 50
220. 10 » noir	» » 0 1f 50

1874. Armes, dentelé.



N^{os} Neufs. Oblitérés.
223. 10 cent. peseta brun. » 20 » 05

ROYAUME

1875. Effigie à droite (Alphonse XII), dentelés.



225. 2 c. peseta brun . . . » 10 » 10
226. 5 » lilas . . . » 15 » 10
227. 10 » bleu . . . » 15 » 05
228. 20 » bistre . . . » » »
229. 25 » rose . . . » 60 » 15
230. 40 » brun foncé » 75 » 20
231. 50 » violet . . . 1^f » 25
232. 1 peseta noir . . . 1^f 50 » 25
233. 4 » vert foncé. 3^f » 50
234. 10 » bleu ciel . . . » 2^f »

1876. Même effigie de 3/4 à droite, dentelés.



239. 5 c. peseta brun clair. » 10 » 10
240. 10 » bleu . . . » 20 » 05
241. 20 » vert foncé. » 50 »
242. 25 » brun rouge » 50 » 05
243. 40 » brun gris. 1^f 50 »
244. 50 » vert . . . » 50 » 15
245. 1 peseta bleu foncé 1^f » 35
246. 4 » carminé . . . 2^f » 75
247. 10 » rouge . . . 3^f » 1^f 50

1877. Type 1873, couronne royale (pour imprimés).

N^{os} Neufs. Oblitérés.
248a. ¼ c de p. vert . . » 05 »
248b. ¼ de ¼ c. id . . » 15 »

1878. Même effigie de profil à droite, dentelés.



249. 2 c. peseta lilas pâle. » 25 » 10
250. 5 » jaune . . » 25 »
251. 10 » brun gris » 20 » 05
252. 20 » noir. . . » »
253. 25 » gris bistre » 50 » 10
254. 40 » brun . . » »
255. 50 » vert. . . » 1^f » 10
256. 1 peseta gris lilas. » 7^f » 40
257. 4 » violet . . 2^f »
258. 10 » bleu . . . 3^f »

1879. Même effigie à gauche, CORREOS Y TELEGS, dentelés.

259. 2 centimos noir. . . » 05 » 05
260. 5 » vert. . . » 10 » 05
261. 10 » carmin . . » 20 » 05
262. 20 » brun clair » 40 » 20
263. 25 » bleu. . . » 50 » 05
264. 40 » brun gris » 75 » 15
265. 50 » orange . 1^f » 15
266. 1 peseta rose vif. 1^f 75 » 10
267. 4 » gris violet 6^f » 50
268. 10 » gris bistre 14^f » 75



1881. Même genre, dentelés.

271. 15 centimos chair . . » 30 » 05
272. 30 » lilas . . . » 60 » 15
273. 75 » violet . . 1^f 25 » 15

Timbres de service

1854. Armes, rectangle, millésime, noir sur couleur.



Nos	Neufs.	Oblitérés.
24.	½ onza jaune . . .	» 15 » »
25.	1 » rose . . .	» 15 » »
26.	4 » vert . . .	» 15 » »
27.	1 libra bleu . . .	» 35 » »

1855. Armes dans un ovale, noir sur couleur.



37.	½ onza jaune . . .	» 10 » 10
38.	1 » rose . . .	» 15 » »
39.	1 » rose pâle . . .	» 25 » »
40.	4 » vert . . .	» 15 » 25
41.	4 » vert bleu . . .	» 20 » »
42.	1 libra bleu violet . . .	» 15 » »

Timbres-télégraphe

1864. Armes, millésime.

76.	1 real brun . . .	» » » »
77.	4 » rose . . .	» » » »
78.	16 » vert . . .	» » » »
79.	20 » noir . . .	» » » »



1865. Effigie à gauche, papier de couleur.

86.	1 real bleu sur rose.	» » » »
87.	4 » noir sur vert.	» » » »
88.	16 » rouge sur jaune	» » » »
89.	20 » rose sur rose.	» » » »

1865. Idem, papier blanc, millésime, dentelés.

Nos	Neufs.	Oblitérés.
97.	1 real violet . . .	» » » »
98.	4 » bleu . . .	» » » »
99.	16 » vert . . .	» » » »
100.	20 » rouge . . .	» » » »

1866. Même genre, millésime, dentelés



109.	10 cent. de esc. violet .	1 ^f » » »
110.	40 » bleu . . .	2 ^f » o » 75
111.	1 esc. 60 c. vert . . .	2 ^f » o » 25
112.	2 escudos carmin	» » » »

1867. Idem, millésime, dentelés.

121.	10 cent. de esc. violet .	» » o 1 ^f »
122.	40 » bleu . . .	2 ^f » o » 50
123.	1 esc. 60 c. vert . . .	5 ^f » o » 75
124.	2 escudos carmin	» » » »

1868. Idem, millésime, dentelés.

128.	100 mil. de esc. violet .	1 ^f » » »
129.	400 » bleu . . .	2 ^f » o » 50
130.	800 » brun . . .	3 ^f » o » 75
131.	1 esc. 600 m. vert . . .	5 ^f » o » 50
132.	2 escudos carmin.	» » » »

1869. Idem, effigie, millésime, dentelés.



137.	100 mil. de e. bleu . . .	1 ^f » o » 50
138.	800 » carmin . . .	1 ^f 25 » »
139.	1 es. 600 m. bistre . . .	1 ^f 25 o » 50
140.	2 » vert . . .	» » » »
141.	400 m. violet armes . . .	1 ^f 75 o » 35

Timbres-impôt de guerre

1873. *Armes, dentelé.*



Nos Neufs. Oblitérés.

201. 5 cent. peseta noir . . . » 15 » 05

1875. *Même genre, dentelé.*



224. 5 cent. vert . . . » 10 » 05

1876. *Effigie à gauche, dentelé.*



248. 5 cent. peseta vert. . . » 10 » 05

Timbre de retour

1875. *Couronne et armes.*



237. noir sur azuré . . . » 50 » »

**ÉTATS CONFÉDÉRÉS
D'AMÉRIQUE**

RÉPUBLIQUE

Amérique du Nord, Centre

POSTES LOCALES PROVISOIRES.

CHARLESTON

1861. *Chiffre.*

Nos Neufs. Oblitérés.

1. 5 cents bleu . . . » » » »

1861. *Même genre.*

2. 5 cents bleu sur teinté . . . » » » »



NOUVELLE-ORLÉANS

1861. *Chiffre.*

3. 2 cents bleu . . . » » » »

4. 3 " brun . . . » » » »

5. 2 " rouge . . . » » » »

6. 3 " brun sur azure . . . » » » »

MEMPHIS

1861. *Chiffre.*



7. 2 cents bleu. » » » »



8. 5 cents rouge » » » »

NASHVILLE

1861. *Chiffre.*

Neufs.	Oblitérés.
9. 3 cents rouge	» » » » »
10. 5 » brun sur gris	» » » » »
11. 5 » carmin sur gris	» » » » »

BATON-ROUGE

1861. *Chiffre.*

12. 5 cents rose et vert



MOBILE

1861. *Étoile, chiffre.*

13. 2 cents noir » » » » »
 14. 5 » bleu » » » » »

KNOXVILLE

1861. *Aigle dans cercles.*

15. 5 cents noir » » » » »



GREENVILLE

1861. *Ornements.*

16. 5 rouge et bleu » » » » »

On connaît encore un grand nombre de ces timbres des postes locales provisoires, mais leur authenticité n'est pas parfaitement établie.

ADMINISTRATION GÉNÉRALE

1861. *Effigie (A. Jackson).*

Neufs.	Oblitérés.
51. 2 cents vert	15f » » »

1861-62. *Effigie (J. Davis).*

52. 5 cents bleu	3f »	2f50
53. 5 » vert	2f50	2f50

1862. *Même genre (Madison), cadre rond*

54. 10 cents bleu	6f »	4f »
55. 10 » rose	» » »	» » »

1862-63. *Effigies, types divers.*

56. 1 c. orange Calhoun	» 75	» »
57. 5 » bleu J. Davis	» 25	» »
58. 2 » carminé Jackson	» 50	» »
59. TEN c. bleu J. Davis	» »	» »

Nos Neufs. Oblitérés.
60. 10 c. bleu *J. Davis.* » 25 » »



61. 10 c. bl. foncé *J. Davis* » 15 » »
62. 20 » vert *Washington* » 25 » »

ÉTATS-UNIS D'AMÉRIQUE

RÉPUBLIQUE

Amérique du Nord, Centre

TIMBRES DES DIRECTEURS DE POSTE

NEW-YORK

1842-43. *Buste de Washington, papier glacé ou non.*



1a. 3 c. noir sur brun . . . » » » »
1b. 3 » noir sur vert . . . » » » »
1c. 3 » noir sur bleu . . . » » » »

1844. *Effigie (Washington), signature rose manuscrite.*



1. 5 cents noir. » » » »

1849. *Inscription dans un rond (droit des facteurs ou carriers) (*)*.



Nos Neufs. Oblitérés.

1d. 1 c. noir sur rose . . . » » » »
1f. 1 » noir sur jaune ou brun » » » »

SAINT-LOUIS

1845. *Ours et armes.*



5. 5 c. noir sur gris . . . » » » »
6. 10 » noir sur gris . . . » » » »

NEWHAVEN

1845. *Timbre ou enveloppe? Chiffre et inscriptions, imprimé à main, signature manuscrite.*



7. 5 cents rouge » » » »

(*) Les timbres *carriers* représentaient la rétribution payée d'avance, due aux facteurs pour la distribution à domicile des lettres et imprimés.

PROVIDENCE

1846. Inscriptions.



Nos.	Neufs.	Oblitérés.
2.	5 cents gris.	» » » »
3.	10 » gris.	» » » »

BRATTLEBORO

1846. Signature et inscriptions.



4. 5 c. noir sur chamois » » » »

BALTIMORE

1846. Oblong, signature et valeur encadrées d'un simple filet.

James M. Buchanan
5 Cents.

7a. 5 cent. noir. » » » »
1851-60. Cavalier (pour carriers).



7b. 1 cent noir gris. » » » »
7c. 1 » carmin. » » » »

1842 à ? TIMBRES DES COMPAGNIES PARTICULIÈRES.

Plusieurs centaines de ces timbres ont réellement été en usage dans différentes villes avant le monopole du gouvernement, les authentiques sont généralement très rares; par exception, ceux que nous offrons ci-dessous sont des imitations :

N° 1. Cent variétés de timbres et d'enveloppes des offices particuliers d'Amérique. 3 fr.

N° 2. Cent variétés (différentes des précédentes). 3 fr.

ADMINISTRATION GÉNÉRALE

1847. Effigie, papier azuré.



N° 8. 5 c. brun Franklin. 8f » 3f »
9. 10 » noir Washington » » » »

1851. Effigie, types divers, u. s. en haut, non dentelés.



10. 1 c. bleu Franklin. 2f » » 50
11. 3 » rouge Washington 1f 25 » 25
12. 5 » brun Jefferson. » » » »
13. 10 » vert Washington » » 1f »
14. 12 » noir id. » » » »

1851. Types divers (pour carriers).

15. bleu s. rose Franklin. » » » »



16. 1 cent bleu aigle » » » »

1857-60. Type 1851, dentelés.



25. 1 cent bleu » 35 » »

N ^o		Neufs.	Oblitérés.
26.	3 cents carmin	50	15
27.	5 » brun	4f	4f
28.	5 » brun rouge	»	»
29.	10 » vert	1f 25	35
30.	12 » noir	1f 50	75



31.	24 c. violet Washington	»	»	»
32.	30 » orange Franklin	»	»	»
33.	90 » bleu Washington	»	»	»

1861. Même genre, u. s. en bas, dentelés.



48.	1 cent bleu	50	15
49.	3 » rose	50	10
50.	5 » brun	75	35
51.	5 » brun jaune	»	8f
52.	10 » vert	1f	25
53.	12 » noir	1f 25	35
54.	24 » violet	3f	1f 25
55.	24 » violet gris	4f	75



56.	30 cents jaune	4f	»	75
57.	90 » bleu	12f	»	6f

1863-66. Même genre.



N ^o		Neufs.	Oblitérés.
65.	2 c. noir Jackson	50	15
85.	15 » noir Lincoln	2f 50	50

1866. Très grands, effigies, types divers, dentelés (pour imprimés).

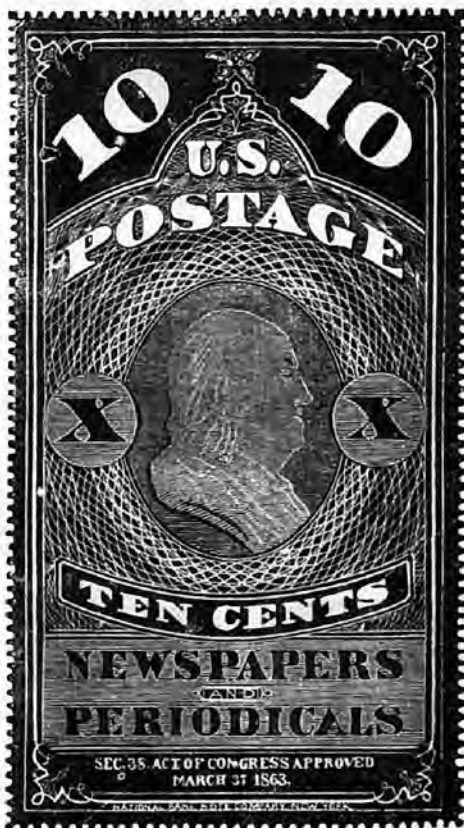

86.	5 c. bleu Washington	»	»	»
87.	10 » vert Franklin	»	»	»
88.	25 » rouge Lincoln	»	»	»

1869. Types divers, dentelés.



Nos Neufs. Oblitérés.

89. 1 c. bistre Franklin » 75 » »

90. 2 » brun courrier . . » 50 » 25



91. 3 c. bleu locomotive . » 50 » 25

92. 6 » bleu Washington » » 25

93. 10 c. jaune armoiries . » » 1⁵⁰94. 12 » vert navire . . . » » 1⁵⁰95. 15 c. brun et bleu découverte de l'Amérique . » » 3¹ »

96. 24 c. vert et violet déclaration de l'Indépen. » » » »

Nos Neufs. Oblitérés.

97. 30 c. rouge et bleu arm. » » 7¹ »

98. 90 » rose et noir Lincoln » » » »



1870-71. Effigie, types divers, dentelés.



99. 1 c. bleu Franklin . » 15 » 05

100. 2 » brun Jackson. . » 35 » 10



101. 3 c. vert Washingt.. * » 25 » 05

102. 6 » carminé Lincoln. » 75 » 05

103. 7 c. rouge Stanton . 1⁵⁰ » 75104. 10 » brun Jefferson . 1¹ » » 05

Nos Neufs Oblitérés.
105. 12 c. violet foncé *Clay* » » » 75



106. 15 c. jaune *Webster* . 1⁵⁰ » 10



107. 24 c. violet vil *Scott* . » » 2⁵⁰

108. 30 » noir *Hamilton* . 3¹ » » 25



109. 90 c. carmin *Perry* . 7¹ » 1⁵

1875. Même genre.



243. 5 c. bleu *Z. Taylor* » 50 » 10
244. 2 » rouge *Jackson* » 20 » 05

1875. Indien en pied, denteles (pour imprimer).



Nos Neufs. Oblitérés.
315. 1 cent gris 1885 . » » » »
251. 2 » gris . . . » » » »
252. 3 » gris . . . » » » »
253. 4 » gris . . . » » » »
254. 6 » gris . . . » » » »
255. 8 » gris . . . » » » »
256. 9 » gris . . . » » » »
257. 10 » gris . . . » » » »

Même genre, déesses diverses, dentelés.

N ^{os}	Neufs.	Oblitérés.
258.	12 cents	rose . . . » » » »
259.	24 »	rose . . . » » » »
260.	36 »	rose . . . » » » »
261.	48 »	rose . . . » » » »
262.	60 »	rose . . . » » » »
263.	72 »	rose . . . » » » »
264.	84 »	rose . . . » » » »
265.	96 »	rose . . . » » » »
266.	1 doll. 92c	brun . . . » » » »
267.	3 dollars	rouge . . . » » » »
268.	6 »	bleu . . . » » » »
269.	9 »	orange . . . » » » »
270.	12 »	vert . . . » » » »
271.	24 »	violet br. . . » » » »
272.	36 »	rouge . . . » » » »
273.	48 »	brun . . . » » » »
274.	60 »	violet cl. . . » » » »

La collection des 24 timbres pour imprimés (2 c. à 60 d.). 1.200^f » » »

La même collection de 24 timbres imités, parfaitement gravés et imprimés en taille-douce, de la couleur des originaux, les 24 timbres. 2^f50

1882-83. Types divers, dentelés.



300.	2 c.	brun rouge	Washington. » 20 » 05
301.	4 »	vert	Jackson. » 40 » 10



286.	5 c.	brun foncé	Garfield. » 50 » 10
------	------	------------	-----------------------------

1885. Facteur, inscriptions, dentelé (pour lettres express).



N ^{os}	Neufs.	Oblitérés.
314.	10 cents	bleu 2 ^f 50 1 ^f »

1887-88. Types antérieurs ou refaits, dentelés.



316.	1 c.	bleu	Franklin » 10 » 05
317.	2 »	vert	t. n ^o 300 » 20 » 05
332.	3 »	rouge	t. n ^o 101. » » » 50
333.	5 »	bl. foncé	t. n ^o 286 » 50 » 10
334.	30 »	brun r. t.	n ^o 108. 3 ^f » » 50
335.	90 »	violet	t. n ^o 109 » » 2 ^f 50

Timbres-taxe

1879. Chiffre, dentelés.



278.	1 cent	brun. » 15 » 10
279.	2 »	brun. » 25 » 10
280.	3 »	brun. » 40 » 20
281.	5 »	brun. » 50 » 15
282.	10 »	brun. 1 ^f » » 35
283.	30 »	brun. 3 ^f » » »
284.	50 »	brun. 5 ^f » » »

Timbres de service

1873. Effigies des timbres de 1870-71 dentelés.

Mêmes types pour chaque DÉPARTEMENT.

AGRICULTURE



N ^{os}	Neufs.	Oblitérés.
175	1 cent	jaune
176	2 "	jaune
177	3 "	jaune
178	6 "	jaune
179	10 "	jaune
180	12 "	jaune
181	15 "	jaune
182	24 "	jaune
183	30 "	jaune

ÉTAT (State)

205	1 cent	vert.
206	2 "	vert.
207	3 "	vert.
208	6 "	vert.
209	7 "	vert.
210	10 "	vert.
211	12 "	vert.
212	15 "	vert.
213	24 "	vert.
214	30 "	vert.
215	90 "	vert.



Idem, grande dimension, effigie (Steward), dentelés.

216	2 dol.	vert et noir
-----	--------	------------------------

N ^{os}	Neufs.	Oblitérés.
217	5 dol.	vert et noir
218	10 "	vert et noir
219	20 "	vert et noir

GUERRE (War)



231	1 cent	rougeâtre
232	2 "	rougeâtre
233	3 "	rougeâtre
234	6 "	rougeâtre
235	7 "	rougeâtre
236	10 "	rougeâtre
237	12 "	rougeâtre
238	15 "	rougeâtre
239	24 "	rougeâtre
240	30 "	rougeâtre
241	90 "	rougeâtre

INTÉRIEUR (Interior)

160	1 cent	rouge
161	2 "	rouge
162	3 "	rouge
163	6 "	rouge
164	10 "	rouge
165	12 "	rouge
166	15 "	rouge
167	24 "	rouge
168	30 "	rouge
169	90 "	rouge



JUSTICE

195	1 cent	violet
196	2 "	violet
197	3 "	violet
198	6 "	violet
199	10 "	violet
200	12 "	violet

Nos	Neufs.	Oblitérés.
201.	15 cents violet	» » » »
202.	24 » violet	» » » »
203.	30 » violet	» » » »
204.	90 » violet	» » » »

MARINE (Navy)

184.	1 cent bleu	» » » »
185.	2 » bleu	» » » »
186.	3 » bleu	» 75 » 35
187.	6 » bleu	» » » 35
188.	7 » bleu	» » » »
189.	10 » bleu	» » » »
190.	12 » bleu	» » » 75
191.	15 » bleu	» » » »
192.	24 » bleu	» » » »
193.	30 » bleu	» » » »
194.	90 » bleu	» » » »



PRÉSIDENTE (Executive)

170.	1 cent carmin	» » » »
171.	2 » carmin	» » » »
172.	3 » carmin	» » » »
173.	6 » carmin	» » » »
174.	10 » carmin	» » » »

TRÉSOR (Treasury)



149.	1 cent brun	» » » 40
150.	2 » brun	» » » 15
151.	3 » brun	» » » 05
152.	6 » brun	» » » 10
153.	7 » brun	» » » 25
154.	10 » brun	» » » 25
155.	12 » brun	» » » 20
156.	15 » brun	» » » 25
157.	24 » brun	» » » »
158.	30 » brun	» » » 40
159.	90 » brun	» » » 50

POSTE (Post office)

Chiffre, papier blanc ou azuré, dentelés.



Nos	Neufs.	Oblitérés.
139.	1 cent noir	» » » 50
140.	2 » noir	» » » »
141.	3 » noir	» » » 05
142.	6 » noir	» » » 10
143.	10 » noir	» » » »
144.	12 » noir	» » » 35
145.	15 » noir	» » » »
146.	24 » noir	» » » »
147.	30 » noir	» » » 40
148.	90 » noir	» » » »

Timbre de service pour Charge-ments du département de la Poste.

1872. Inscriptions, dentelé.



135. vert » » 125

Timbre de retour

1877-79. *Liberté de face, dentelé, deux types.*



Nos Neufs. Oblitérés.
277b. brun fond guilloché » 25 » »

Timbres-télégraphe

1871-84. *Inscriptions, chiffres en surcharge rouge, denteles.*



134. bleu » » » »
134a. rouge » » » »
134b. vert 4f » » »
134d. brun 5f » » »
134e. violet 1f50 » » »

1881. (Rapid tel. company). *Chiffre, denteles.*



289. noir » » » »
290. orange » » » »

Nos Neufs. Oblitérés.
291. 5 cents brun » » » »
291a. 10 » violet » » » 25
292. 15 » vert » » » 25
293. 20 » rouge » » » 25
294. 25 » rose » » » »
295. 50 » bleu » » » »

1881. *Idem, Taxe. Même genre, doubles, l'un des timbres portant DUPLICATE, l'autre COLLECT, denteles.*



296. 1 cent. gris violet » » » »
297. 5 » bleu » » » »
298. 15 » rouge brun » » » »
299. 20 » vert jaune » » » »

La série de 16 timb. et taxe » » 5f »

FALKLAND

POSSESSION ANGLAISE

Amérique du Sud, Sud

1878-79. *Effigie à droite (Victoria I), denteles.*



1. 1 penny carminé » 35 » »
2. 6 pence vert 2f50 » »
3. 4 » gris 1f25 » »
4. 1 shill. jaune brun 3f » » »

FARIDKOT

ÉTAT INDIEN

Asie Sud

1882. *Petit, inscriptions orientales, impression grossière à main, non dentelé.*

Nos Neufs. Oblitérés.

1. 3 pies bleu. 4f » » »



1882. *Même genre, plus grand, rectangulaire, non dentelé.*

2. 3 pies bleu » 50 » »

1883 ? *Même genre, carré, non dentelé.*



3. ½ anna divers. couleurs » 35 » »

1888. *Les trois types ci-dessus refaits plus finement et imprimés à la machine : changements fréquents et non justifiés de couleurs ; dentelés ou non dentelés.*



20. 3 p. petit, div. coul. » 35 » »

21. 3 » rectang. div. coul. » 35 » »

21^a. ½ a. carré, div. coul. » 35 » »

1886. *Timbres des Indes anglaises de 1881-85 avec FARIDKOT STATE en surcharge noire.*



Nos Neufs. Oblitérés.

6. ½ anna vert. » 35 » »

7. 1 » brun. » 60 » »

8. 2 » bleu. 4f » » »

9. 3 » orange. 1f 25 » »

10. 4 » vert. 1f 50 » »

11. 6 » bistre. 2f 50 » »

12. 8 » lilas. 3f » » »

13. 1 rupee gris. 6f » » »

Timbres de service

1886. *Timbres surchargés de 1886, ayant en plus la surcharge noire SERVICE.*

22. ½ anna rose. » 35 » »

22 a. 1 » brun. » 60 » »

FERNANDO-PO

POSSESSION ESPAGNOLE

Afrique Occident

1868. *Effigie à gauche (Isabelle II), dentelé.*

1. 20 cent. de esc. brun. » » » »



1880. *Effigie à droite (Alphonse XII), dentelés.*

2. 5 cent. peseta vert. » » » »

3. 10 » carmin » » » »

4. 50 » bleu. » » » »

1882. *Même genre.*

5. 1 c. de peso vert. » 35 » »

6. 2 » rose. » 50 » »

7. 5 » bleu. » 75 » 60

1884. *Idem, avec surcharge bleue HABILITADO, etc.*

8. 50 c. sur 2 c. rose 6f » 3f »

ILES FIDJI

ROYAUME

Océanie Australasie

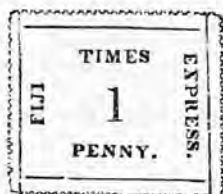
1871. Service du *FIJI TIMES*, chifre, noir sur couleur, dentelés.

Nos		Neufs.	Oblitérés.
1.	1 penny rose	»	»
2.	3 pence rose	»	»
3.	6 » rose	»	»
4.	9 » rose	»	»
5.	1 shill rose	»	»

1872. Couronne, C. R. dentelés.



6.	1 penny bleu	2f	»
7.	3 pence vert	2f50	»
8.	6 » carmin	5f	»

1872. Idem, avec valeur et cents en surcharge noire, dentelés.

9.	2 c. sur 1 p. bleu	»	»
10.	6 » sur 3 » vert	»	»
11.	12 » sur 6 » carmin	»	»

POSSESSION ANGLAISE

1874. Même type, v. r. en surcharge noire, dentelés.

12.	2 c. sur 1 p. bleu	»	»
13.	6 » sur 3 » vert	»	»
14.	12 » sur 6 » carmin	»	»

Idem, avec en plus 2 d. en surcharge noire ou rouge.

13a.	2 d. sur 6 c. 3 p. vert	»	»
------	-------------------------	---	---

1875-78. Type 1872, monogramme V. R. entrelacé en surcharge noire, dentelés.

15.	1 penny bleu	1f	»
-----	--------------	----	---

Nos		Neufs.	Oblitérés.
17.	6 pence carmin	3f50	1f50
16.	2 p. noir s. 3 p. vert	2f	»
18.	4 » » s. 3 p. violet	2f50	1f

1880. Même type, V. R. gravé, sans surcharge, dentelés.

19.	1 penny bleu	»	25
20.	2 pence vert	»	50
21.	6 » rose	1f50	1f

1881. Effigie à gauche (Victoria I), dentelés.



22.	1 shill. brun	»	2f50
23.	5 » rouge et noir	»	»

1883. Timbre de 1880 avec surcharge noire.

24.	4 pence sur 2 p. lilas	»	1f
-----	------------------------	---	----

1883. Timbres fiscaux servant comme timbres-poste.

25.	divers	»	»
-----	--------	---	---

FINLANDE

PROVINCE RUSSE

Europe Nord, Orient

1856. Armes.

6.	5 kop. bleu	2f	»
7.	10 » rose	2f	2f



1860. Armes, dentelés.

11.	5 k. bleu clair s. azuré	2f	»
-----	--------------------------	----	---

* Les timbres neufs marqués d'un astérisque sont reimprimés.

N ^{os}	Neufs. Oblitérés.
12. 5 k. bleu foncés. azuré	2 ^f » » »
13. 10 » rose sur rosé . . .	2 ^f » » 30
1866-68. Idem, valeur en penni, dentelés.	
14. 5 p. brun s. lilas. . .	» 50 » »
15. 5 » lie de vin s. lilas	» 25 » 25
16. 8 » noir s. vert . . .	» 35 » 25
17. 10 » noir s. chamois . .	» 40 » 20
18. 20 » bleu s. azuré . . .	» 50 » 15
19. 40 » rose s. rosé . . .	4 ^f » » 15



20. 1 mark bistre 4^f » » »

1875-77. Même genre, dentelés.



35. 2 penni gris	» 10 » 10
36. 5 » jaune	» 15 » 10
37. 8 » vert	» 25 » »
38. 20 » bleu	» 50 » 05
39. 32 » carmin	1 ^f » » 20
40. 1 mark lilas 1877 . . .	2 ^f » » 50

1879-81. Idem.

50. 10 penni bistre	» 25 » 10
48. 25 » rose	» 60 » 10

1885-86. Idem.

53. 5 penni vert.	» 15 » 10
---------------------------	-----------

N ^{os}	Neufs. Oblitérés.
54. 10 penni rose	» 25 » 10
55. 20 » jaune	» 50 » 05
56. 25 » bleu	» 60 » 05
57. 1 mark rose et gris. 2 ^f	» » » 35
64. 5 » rose et vert	» » » »
65. 10 » rose et brun	» » 14 ^f »

POSTES LOCALES

HELSINGFORS

1866. Inscriptions, ovale, chiffres, dentelé.

2. 10 p. vert et rouge . . . » 30 » »

1869. Idem.

3. 10 p. bistre et bleu . . . » 50 » »



1870. Chiffre, dentelé.

4. 10 p. rouge et vert . . . » 35 » 25

1884. Chiffre dans un écusson, dentelé.

6. 10 p. rouge et vert . . . » 50 » 25



1884. Chiffre traversé par le nom, dentelé.

7. 10 p. brun sur verdâtre. » 40 » 25

TAMMERFORS

1866. *Inscriptions.*



N ^{os}		Neufs.	Oblitérés.
1.	12 p. vert et bleu . . .	"	35 " "

1878. *Idem.*

2.	12 p. rouge et vert . . .	"	" " "
----	---------------------------	---	-------

FRANCE

Europe Centre, Occident

RÉPUBLIQUE

1849-50. *Liberté à gauche.*



1.	10 cent. bistre	4f	"	2f	"
2.	15 " vert.	"	"	5f	"
3.	20 " noir.	"	"	75	" 15
4.	25 " bleu.	"	"	"	" 05
5.	25 " bleu foncé.	5f	"	"	" 10
6.	40 " rouge.	5f	"	1f 50	"
7.	1 fr. vermillou	"	"	"	" "
8.	1 " carmin	"	"	4f	"

1852. *Effigie à gauche (Louis Napoléon).*



9.	10 cent. bistre	"	"	5f	"
10.	25 " bleu	6f	"	"	10

Mêmes timbres réimprimés : Liberté
 10, 15, 20, 25, 40 c. et 1 fr. *Présidence* 10 et 25 c. *Empire* 25 c. 9 timbres neufs 15f " " "

EMPIRE

1853. *Idem (Napoléon III), légende : EMPIRE FRANÇ.*

N ^{os}		Neufs.	Oblitérés.
11.	10 cent. bistre	2f	" " 05
12.	25 " bleu.	6f	" 2f 50
13.	40 " rouge	3f 50	" 10
14.	1 fr. carmin	"	" 15f "

1854-60. *Idem.*

17.	1 cent. olive	"	25 " 10
18.	5 " vert.	"	50 " 15
19.	10 " jaune	"	" " 25
20.	20 " bleu	"	50 " 05
21.	20 " bleu noir	1f 50	" 10
22.	80 " carmin	8f	" 25
23.	80 " rose	4f	" 25

1861. *Timbres de 1853-60 dentelés avec la machine Suisse (larges trous : piq. 7).*

1, 5, 10, 20, 40, 80 cent.
 chaque " " * 50

1861. *Mêmes timbres percés en lignes par diverses administrations.*

1862. *Type 1853 (Napoléon III), dentelés.*

24.	1 cent. olive	"	10 " 05
25.	5 " vert.	"	15 " 05
26.	10 " bistre	"	50 " 05
27.	20 " bleu.	"	50 " 05
28.	40 " rouge	1f	" 05
29.	80 " rose	2f 50	" 10

1863-70. *Même effigie laurée, à gauche, grands chiffres; dentelés.*

32.	1 cent olive	"	05 " 05
33.	2 " marron	"	15 " 05
34.	4 " gris	"	15 " 10



1866-70. *Même genre, petits chiffres, dentelés.*

35.	10 cent. bistre	"	25 " 05
36.	20 " bleu	"	40 " 05
37.	30 " brun	"	60 " 05

* Les timbres que nous offrons à « 50 c. sont dentelés par nous, avec la machine inventée par M. Suisse, qui est actuellement notre propriété.

38. 40 cent. rouge » 75 » 05
39. 80 » rose 1^f50 » 10

1869. Même genre, plus grand, dentelé.



- Nos Neufs. Oblitérés.
40. 5 fr. lilas 10^f » 1^f50

RÉPUBLIQUE

Siège de PARIS

1870-71. Type 1849 (Liberté), dentelés.



55. 10 cent. bistre » 25 » 20
56. 20 » bleu » 50 » 05
57. 40 » orange » 75 » 05

PROVINCE

Emission provisoire.

1870. Liberté à gauche, lithographiés, grands chiffres, non dentelés.



71. 1 cent. olive » 15 » 15
72. 2 » marron » 50 » 50
73. 4 » gris » 75 » 75

1870. Même genre (type 1849), lithographiés, petits chiffres, non dentelés.

74. 5 c. vert. » 20 » 15
75. 10 » bistre » 35 » 10
76. 10 » bistre jaune . . 1^f50 » 25
77. 20 » bleu 1^{re} Variété » » 1^f50
77bis 20 » bleu 2^o » 1^f » 10
78. 20 » bleu 3^o » » 75 » 05

- Nos Neufs. Oblitérés.
79. 30 c. brun 1^f » » 50
80. 40 » rouge orange. . » » » 75
81. 40 » orange 1^f » » 40
82. 80 » rose 2^f » » 60

1870. Idem, dentelés (non officiel).

1871. On continue l'impression des timbres à l'effigie de Napoléon, le suivant seul offre une particularité: type 1853, dentelé.

116. 5 c. vert sur azuré. » 25 » 20

1871-72. Types 1870 (Liberté), gravés, dentelés.

117. 1 c. olive *grd. chif.* » 05 » 05
118. 2 » marron » » 10 » 05
119. 4 » gris » » 15 » 10
120. 5 » vert » » 15 » 05
121. 15 » bistre *pet. chif.* » 35 » 05
122. 25 » bleu » » 50 » 05
123. 30 » brun *grds chif.* » 60 » 05
124. 80 » rose » 1^f50 » 10

1873. Idem, chiffres petits, dentelé.

131. 10 cent. bistre s. rose » 75 » 05

1874-75. Idem, chiffres un peu plus grands, dentelés.

144. 15 c. bistre » 35 » 05
145. 10 » bistre sur rose » 25 » 05
146. 15 » bistre sur rose
erreur » » »

1876-77. Groupe allégorique; la Paix et Mercure, chiffre, dentelés.



147. 1 cent. vert » 10 » 05
148. 2 » vert » 10 » 05
149. 4 » vert » 40 » 25
150. 5 » vert » 10 » 05
151. 10 » vert » 20 » 05
152. 15 » gris » 40 » 05
153. 20 » marron » 50 » 05
154. 25 » bleu » 50 » 05
155. 25 » bleu ciel » 75 » 10
156. 30 » brun » 40 » 05
157. 75 » rose 1^f25 » 10
158. 1 fr. vert jaune . 1^f25 » 05

1877-78. Idem.

Nos	Neufs.	Oblitérés.
159.	1 cent. noir s. azuré	» 05 » 05
160.	2 » brun rouge.	» 05 » 05
161.	3 » jaune . . .	» 10 » 05
162.	4 » violet brun.	» 10 » 05
163.	10 » noir s. violet	» 15 » 05
164.	15 » bleu	» 20 » 05
165.	25 » noir s. rouge	» 75 » 05
166.	35 » noir s. jaune	» 75 » 10
167.	40 » rouge . . .	» 60 » 05
168.	5 fr. violet . . .	6f » » 25

1879-84. Idem.

172.	3 cent. gris . . .	» 05 » 05
221.	20 » rouge s. vert	» 30 » 05
171.	25 » jaune . . .	» 60 » 05

1886. Idem.

234.	25 c. noir s. rose pâle	» 40 » 05
------	-------------------------	-----------

Timbres pour journaux**1868. (Fiscaux et postaux.) Aigle dans un écusson.**

41.	2 cent. violet	» » 3f »
42.	2 » bleu	» » » »
43.	2 » rose	» » » »

**1868. Idem, dentelés.**

44.	2 cent. violet	» 25 » 25
45.	2 » bleu	» » 1f »
46.	2 » rose	» » 1f 50

Timbres-taxé**1859. Chiffre.**

15.	10 c. noir lithographié	» » 12f »
16.	10 » noir typographié	» 25 » 25

1863. Idem.

Nos	Neufs.	Oblitérés.
30.	15 cent. noir. . . .	» » » 35
31.	15 dentelé (non officiel).	» » » »

1870. Idem, lithographié (émission provisoire de Province).

83.	15 cent. noir.	» 35 » »
-----	------------------------	----------

1871. Idem, typographiés.

125.	25 cent. noir	» 75 » 35
126.	40 » bleu	» » » »
127.	60 » jaune bistre	» » » »

1878. Idem.

169.	30 cent. noir	» 75 » »
170.	60 » bleu	1f 50 » 50

1881-84. Chiffre, ornements, dentelés.

189.	1 cent. noir	» 10 » »
190.	2 » noir	» 10 » 10
191.	3 » noir	» 10 » 10
192.	4 » noir	» 10 » 10
193.	5 » noir	» 10 » 10
194.	10 » noir	» 25 » 10
195.	15 » noir	» 30 » 10
196.	20 » noir	» 40 » 15
188.	30 » noir	» 60 » 05
197.	40 » noir	» 80 » 25
222.	60 » noir	1f 25 » 25
198.	1 franc noir	2f » 1f
199.	2 » noir	5f » 1f 50
200.	5 » noir	10f » »

1884. Idem.

223.	1 franc brun rouge .	2f » » 40
224.	2 » brun rouge .	5f » 1f 25
225.	5 » brun rouge .	10f » 2f 50

Timbres-télégraphe

1868. Aigle.



No.	Neufs.	Oblitérés.
47.	25 cent. rose . . .	» » » »
48.	50 » vert.	1 ^f » » »
49.	1 fr. orange	» » » »
50.	2 » violet	» » » 75

1869. Idem, dentelés.

51.	25 cent. rose	» » 1 ^f 25
52.	50 » vert	1 ^f » » 15
53.	1 fr. orange	2 ^f » » 15
54.	2 » violet	3 ^f » » 35

DÉPARTEMENTS ENVAHIS

(Voir Alsace-Lorraine.)

PARIS pendant la COMMUNE

1871. OFFICES PARTICULIERS qui se chargeaient de l'expédition et de la réception de la correspondance parisienne lors de l'interruption du service postal. (Voir aux enveloppes.)

Le suivant seul eut des timbres :

Office Lorin M.

1871. Armes, dentelés sous le chiffre.



106.	5 c. vert imprimés . . *	» 10 » »
107.	10 » violet lettre . . *	» 15 » »
108.	50 » rose chargement	» 75 » »

Timbres-taxé

1871. Même genre sans chiffre en haut.

No.	Neufs.	Oblitérés.
109.	5 c. vert imprimés . . *	» 10 » »
110.	10 » violet lettre . . *	» 15 » »
111.	50 » rose chargement	» 75 » »

GABON

POSSESSION FRANÇAISE

Afrique Occident

1886. Timbres des Colonies françaises (déses), avec chiffre de la valeur et GAB. en surcharge noire; cette surcharge occupe une place différente pour chaque valeur.



1.	5 c. sur 20 c. bistre vert	» » » »
2.	10 » sur 20 » bistre vert	» » » »
3.	25 » sur 20 » bistre vert	2 ^f » 1 ^f 25
4.	50 » sur 15 » bleu . . .	» » » »
5.	75 » sur 15 » bleu . . .	» » » »

GAMBIE

POSSESSION ANGLAISE

Afrique Occident

1869. Effigie à gauche (Victoria I), relief.



1.	4 pence brun	» » » »
2.	6 » bleu	» » » »

1880. Idem, dentelés.

3.	½ penny orange . . .	» 25 » »
4.	1 » carminé	» 40 » »

* Les timbres précédés d'un astérisque sont réimprimés.

N ^{os}	Neufs. Oblitérés.
5. 2 pence rose	» 60 » »
6. 3 » bleu clair	1 ^f 50 » »
7. 4 » brun	1 ^f 25 » 50
8. 6 » bleu	2 ^f 50 » »
9. 1 shill. vert.	» » » »

N ^{os}	Neufs. Oblitérés.
13. 2 pence brun	» » » 75
14. 2½ » bleu	1 ^f » » 35
15. 4 » rouge brun	» » » »
16. 6 » violet	» » » »
17. 1 shill. bistre	» » » »

1886-87. Idem.

16. ½ penny vert.	» 20 » »
17. 1 » carmin.	» 30 » »
18. 2 pence orange.	» 50 » »
12. 2½ » bleu	» 50 » »
13. 3 » gris	» 75 » »
14. 6 » vert olive.	1 ^f 50 » »
15. 1 shill. violet	2 ^f 50 » »

GIBRALTAR

POSSESSION ANGLAISE

Europe Sud

1886. Timbres des Bermudes avec GIBRALTAR en surcharge noire.



1. ½ penny vert.	» 35 » »
2. 1 » carmin.	» 50 » »
3. 2 pence brun violet	» » » »
4. 2½ » bleu ciel	» 75 » 75
5. 4 » orange	» » » »
6. 6 » violet vif	» » » »
7. 1 shill. bistre.	» » » »

1886. Effigie à gauche (Victoria I), cadres divers, dentelés.



11. ½ penny vert.	» 50 » 35
12. 1 » carmin	» 50 » 35

GRANDE-BRETAGNE

ROYAUME

Europe Nord, Occident

1840. Effigie à gauche (Victoria I), lettres dans les angles du bas, fleurons en haut.



3. 1 penny noir	» » » 25
4. 2 pence bleu	» » » 1 ^f »

1841. Idem, le 2 p. avec ligne blanche dessus et dessous l'effigie, papier bleui.

6. 1 penny brique	2 ^f 50 » 05
7. 2 pence bleu	» » » 25

1847-54. Même effigie, relief, cadres octogones divers.



10. 6 pence violet.	» » » 2 ^f 50
11. 10 » brun	» » » 1 ^f »
12. 1 shill. vert	» » » 2 ^f 50

1854. Type 1841, dentelés.

13. 1 p. rouge brun s. bleui » » » 05
14. 2 » bleu sur blanc . . » » » 20
15. 1 » rouge carminé id. » 50 » 05

1855-56. M^{ême} effigie, types divers, sans lettres aux angles, dentelés.



Nos	Neufs.	Oblitérés.
16.	4 p. rose sur azuré.	» » 4f 50
17.	4 » rose sur blanc.	» » » 10
18.	6 » violet.	» » » 20
19.	1 sh. vert.	» » » 30

1858-64. Types 1840-41, lettres aux quatre angles, dentelés.



55.	2 pence bleu.	» 35 » 05
61.	1 penny rouge carminé	» 20 » 05

1862. Genre des timbres 1855-56, petites lettres aux quatre angles, dentelés.



56.	3 pence rose.	2f 50 » 50
57.	4 » rouge.	2f 50 » 05
58.	6 » violet.	3f 50 » 25
59.	9 » bistre.	6f » »
60.	1 shill. vert.	» » » 25

1865-67. Idem, grandes lettres aux angles sur fond de couleur, dentelés.

64.	3 pence rose.	» » » 10
65.	4 » rouge.	1f » » 05
66.	6 » violet.	2f 50 » 10
67.	9 » bistre.	» » » 50

Nos Neufs. Oblitérés.
68. 1 shill. vert 5f » » 15



69. 10 pence brun 5f » » 75
70. 2 shill. bleu 6f » » 50



71. 5 shill. rose grand. 12f » 1f »

1870. M^{ême} effigie, types divers, dentelés.



75. ½ penny rouge carm. » 10 » 05
76. 3¼ pence rouge carm. » » » 10

1872-73. M^{ême} effigie, lettres des angles sur fond de couleur, dentelés.



77. 6 pence brun » » » 75
78. 6 » brun clair » » » 75
79. 6 » gris » » » 75

1873-76. Types antérieurs, lettres des angles sur fond blanc, dentelés.

N ^{os}	Neufs.	Oblitérés.
85.	3 pence rose . . .	» » » 10
86.	6 » gris . . .	1 ^f 50 » 15
87.	1 shill. vert . . .	2 ^f 50 » 10
90.	2¼ p. carminé clair	» 50 » 05



93.	4 pence rouge . . .	» » 1 ^f 50
98.	8 » orange . . .	» » 1 ^f »
99.	4 » vert pâle . . .	» » 2 ^f »

1878. Genre des timbres 1865, dentelés.



116.	10 shill. gris . . .	» » 5 ^f »
117.	1 pound lilas brun .	» » » »

1880. Même effigie, types divers, dentelés.



123.	½ penny vert . . .	» 10 » 05
124.	1 » brun rouge	» 20 » 05

N ^{os}	Neufs.	Oblitérés.
125.	3/2 pence brun rouge	» » » 10
126.	2 » rose . . .	» 50 » 10



1880. Types antérieurs, dentelés.

127.	2½ pence bleu clair.	» 50 » 05
128.	4 » bistre gris.	1 ^f » » 10
131.	1 shill. rouge pâle.	2 ^f 50 » 15
132.	2 » brun bistre	» » » »

1881. Timbres fiscaux : receipt, draft, inland revenue, de toutes sortes, dont l'usage comme timbres-poste est autorisé provisoirement.

137.	1 p. violet inl. revenue	» » » 25 etc. etc.
------	--------------------------	--------------------



1881. Timbre-poste et fiscal, même effigie, dentelé.

139.	1 penny violet . . .	» 20 » 05
------	----------------------	-----------

1881-82. Même effigie, dentelés.

140.	5 pence violet foncé	» » » 15
141.	5 pound orange gr. type du timbre télégraphique n ^o 106	» » » »

1883. Types des nos 85, 86, avec surcharge rouge, dentelés.



149.	3 d. violet . . .	» 75 » 35
150.	6 » violet . . .	1 ^f 50 » 50

1883-84. Même effigie, types divers, dentelés.



Nos	Neufs. Oblitérés.
157. ½ p. viol. gris t. 123	» 10 » 05
158. 1½ pence lilas.	» 30 » 15
159. 2 » lilas.	» 40 » 10
160. 2½ » lilas.	» 50 » 05
161. 3 » lilas.	» 60 » 20
162. 4 » vert.	» 75 » 20
163. 5 » vert.	1 ^r » 20
164. 6 » vert.	1 ^r 25 » 20



165. 9 pence vert.	» » » »
166. 1 shill. vert.	2 ^r » » 25
167. 2 sh. 6 p. lilas.	5 ^r » » 50
168. 5 shill. rose.	10 ^r » » 35
169. 10 » bleu.	» » » 2 ^r »



170. 1 pound brun violet . . . » » 5^r »

1887. Petite effigie à gauche, cadres divers, dentelés.



Nos	Neufs. Oblitérés.
174. ½ p. rouge.	» 10 » 05
175. 1½ » violet et vert.	» 25 » 15
176. 2 » vert et rouge.	» 35 » 10
177. 2½ » violet s. bleu.	» 40 » 05



178. 3 p. brun s. jaune.	» 50 » 15
179. 4 » vert et brun.	» 75 » 15
180. 5 » violet et bleu.	» 85 » 25
181. 6 » brun sur rouge.	1 ^r » » 25



182. 9 p. violet et bleu.	1 ^r 50 » 50
183. 1 sh. vert.	2 ^r » » 25

Timbres de service

1840. Timbre de 1840, avec V R en haut.
5. 1 penny noir . . . » » » »

1882-87. Timbres de 1872-81, avec
I. R. OFFICIAL en surcharge noire.

146. ½ penny rouge.	» » » 25
147. 1 » violet.	» » » 25
148. 6 pence gris.	» » » »

1883. Timbres de 1883 avec GOVT
PARCELS en surcharge noire (colis
postaux du gouvernement).

Timbres-télégraphe

1876. Effigie à gauche (Victoria I),
grands et types divers, dentelés.



Nos	Neufs.	Oblitérés.
94.	1 penny carminé.	» » » »
95.	3 pence carminé.	» » » »
101.	4 » vert pâle.	» » » »
102.	6 » gris.	» » » »
96.	1 shill. vert.	» » » 75
103.	3 » bleuâtre.	» » 1f
97.	5 » carminé.	» » 1f 25
105.	10 » gris.	» » » »



104.	1 pound brun violet.	» » 6f »
106.	5 » orange.	» » » »

1880. Idem.

135.	¼ penny orange.	» » » »
136.	1 shill. rouge brun.	» » 1f »

Télégraphe. Compagnies particulières antérieures au monopole du Gouvernement.



On connaît une cinquantaine de ces timbres.

Transport des imprimés par Chemins de fer.

Il existe environ trois cents de ces timbres.



Transport des imprimés. Compagnies particulières.



Il existe une centaine de ces timbres dont quelques-uns ont été ou sont encore en service, les autres sont de fantaisie.

GRÈCE

ROYAUME

Europe Sud, Orient

1861. Mercure à droite, impression de Paris, soignée, papier teinté.



7.	1 lepton brun	» » » »
----	---------------	---------

N ^{os}	Neufs.	Oblitérés.
2.	2 lepta bistre	2f » »
3.	5 » vert	3f » »
4.	10 » orange s.azuré	10f » »
5.	20 » bleu	3f » »
6.	40 » violets.azuré.	3f » »
7.	80 » rose	3f » »

1862. Idem, impression d'Athènes, moins soignée.

8.	1 lepton brun	» 05 » 05
9.	2 lepta bistre	» 10 » 10
10.	5 » vert	» 10 » 05
11.	10 » orange s.azuré	» 25 » 10
12.	20 » bleu	» 40 » 05
13.	40 » violets.azuré.	» 75 » 15
14.	80 » rose	1f50 » 15

1866-74. Idem.

15.	10 l. rouille s. jaune .	» 25 » 10
16.	40 » lie de vin	» » » 15
17.	40 » groseille	» » » 15
17a.	20 » bleu foncé	» 75 » 15

1876. Idem, impression de Paris, soignée.

31.	30 l. brun clair	» » » »
32.	60 » vert sur vert . . .	3f » » »

1876-77. Idem, impression d'Athènes, moins soignée.

30.	5 l. vert s. blanc	» 15 » 05
34.	30 » brun foncé	1f » » 15
35.	60 » vert s. jaune	2f » » »

1882-83. Idem.

38.	20 lepta carmin	» 40 » 05
39.	30 » bleu	» 60 » 10
40.	40 » violet	» 75 » 15

1886-88. Petite tête de Mercure à droite.



46.	1 lepton brun	» 05 » 05
47.	2 lepta bistre	» 15 » »
48.	5 » vert	» 15 » 05
49.	10 » orange	» 25 » 05
50.	20 » carmin	» 50 » 05
51.	25 » bleu	» 60 » 10
52.	50 » olive	1f25 » 25
53.	40 » violet	1f25 » 35
54.	1 drach. gris	2f50 » 50

Timbres-taxé

1875. Chiffre, dentelés.



N ^{os}	Neufs.	Oblitérés.
18.	1 lepton vert	» 05 » »
19.	2 lepta vert	» 10 » »
20.	5 » vert	» 10 » »
21.	10 » vert	» 20 » »
22.	20 » vert	» 40 » »
23.	40 » vert	» 75 » »
24.	60 » vert	1f25 » »
29.	70 » vert	1f50 » »
25.	80 » vert	1f50 » »
26.	90 » vert	1f75 » »
27.	1 drachme vert	3f » » »
28.	2 » vert	5f » » »

1880. Idem.

36.	100 lepta vert	» » » »
37.	200 » vert	» » » »

LA GRENADE

POSSESSION ANGLAISE

Amérique Centrale, Antilles

1860-66. Effigie de 3/4 à gauche (Victoria I), dentelés.



1.	1 penny vert	» 35 » »
2.	6 pence rose	» 1f50 » »
3.	6 » rouge	» 1f25 » »

1875. *Même genre, POSTAGE en surcharge bleue, dentelé.*

N^{os} Neufs. Oblitérés.
4. 1 shill. violet . . . » » » »



1881. *Idem, valeur en surcharge noire.*

5. ½ penny violet . . . » 50 » »
7. 2½ pence carminé . . . » » » »
6. ¼ » bleu . . . 2½ 50 » »

1883. *Timbre de 1875 avec couronne et valeur en surcharge bleue (fiscal), POSTAGE en surcharge noire.*

10. 1 penny jaune. . . . » » » »

Le même avec double surcharge transversible POSTAGE, en noir.

11. 1 penny jaune. . . . » » » »

1883. *Même effigie à gauche, dentelés.*



12. ½ penny vert. . . » » 15 » 10
13. 1 » rose. . . » 25 » 15
14. 2½ pence bleu. . . » 66 » 25
15. 4 » gris. . . 1f » 30
16. 6 » lilas. . . 1f 30 » »
17. 8 » bistre gris. 1f 75 » »
18. 1 shill. violet . . . 2f 50 » »

1886-88. *Type 1875 avec couronne et valeur en surcharge bleue (fiscal) plus la surcharge noire 1 ou ¼ d. (le d. sur le chiffre) et POSTAGE.*

19. 1 d. sur divers 1f » » »
32. 4 d. sur 2 sh. jaune. . 1f 50 » »

1887. *Type 1883 avec POSTAGE & REVENUE, dentelé.*

31. 1 penny rose » 25 » 15

GRIQUALAND

POSSESSION ANGLAISE

Afrique Sud

1877. *Timbres du Cap de Bonne-Espérance rectangulaires avec G W ou G de différentes formes, en surcharge rouge ou noire.*



N^{os} Neufs. Oblitérés.
1. ½ penny gris . . . » » » »
2. 1 » carmin . . . » 50 » 25
3. ¼ pence bleu . . . » » » 40
4. 6 » violet . . . » » » »
5. 1 shill. vert . . . » » » 75
6. 5 » orange . . . » » 4f »

LA GUADELOUPE

POSSESSION FRANÇAISE

Amérique Centrale, Antilles

1884. *Timbres des Colonies françaises 1876 avec G. P. E. et valeur en surcharge noire.*

6. 20 sur 30 c. brun. . . . 1f 50 1f 50
7. 25 sur 35 c. aune . . . 1f 50 1f 50

Timbres-taxé

1877. *Chiffre.*

1. 25 c. noir sur blanc. . » » » »
2. 40 » noir sur blanc . » » » »



1879. *Idem.*

3. 15 c. noir s. azuré . . 1f 50 » »
4. 30 » noir s. blanc . . » » 1f 50

1884. Mème genre, grands, noir sur couleur.



Nos		Neufs.	Oblitérés.
8.	5 cent. blanc.	»	»
9.	10 » bleu.	» 50	»
10.	15 » violet.	1f	» 50
11.	20 » rose.	»	»
12.	30 » jaune.	1f 50	» 50
13.	35 » gris.	2f	»
14.	50 » vert.	2f 50	1f

GUATÉMALA

RÉPUBLIQUE

Amérique Centrale

1871. Soleil, armes, dentelés.



1.	1 cent. bistre.	» 50	»
2.	5 » brun.	» 50	»
3.	10 » bleu.	» 60	»
4.	20 » carmin.	» 75	»

1872. Mème genre, armes, dentelés.



5.	4 reales violet.	»	»
6.	1 peso jaune.	»	»

1875. Liberté à gauche, dentelés.



Nos		Neufs.	Oblitérés.
7.	¼ real noir.	» 50	»
8.	½ » vert.	» 50	»
9.	1 » bleu.	» 75	»
10.	2 » rouge.	» 75	»

1878. Indienne de 3/4 à gauche, dentelés.



15.	½ real vert.	» 50	»
16.	2 » carmin.	» 75	50
17.	4 » violet.	1f	» 50
18.	1 peso jaune.	2f	1f

1879. Oiseau (quetzal), dentelés.



19.	¼ real vert et brun.	» 40	»
20.	1 » vert et noir.	1f	» 60

1880. Types 1878 indienne et 1879 oiseau, avec valeur en surcharge noire.

Nos	Neufs. Oblitérés.
21. 1 c. sur ¼ r. vert et brun	1f " " 75
22. 5 " " ½ " vert . . .	1f " " "
23. 10 " " 1 " vert et noir	1f " " "
24. 20 " " 2 " rouge . . .	3f " " "

1880. Type 1879 oiseau, dentelés.

25. 1 c. vert et noir . . .	" 20 " 15
26. 2 " vert et bistre . . .	" 30 " 20
27. 5 " vert et rouge . . .	" 30 " 15
28. 10 " vert et violet noir	" 35 " 20
29. 20 " vert et jaune . . .	" 50 " 50

1886. Timbres provisoires formés d'un timbre de chemin de fer à l'effigie de J. R. Barrios, inscriptions, valeur et divers ornements typographiques en surcharge noire, dentelés.



30. 25 c. sur 1 p. rouge . . .	" " " "
31. 50 " sur " rouge . . .	" " " "
32. 75 " sur " rouge . . .	" " " "
33. 100 " sur " rouge . . .	" " " "
34. 150 " sur " rouge . . .	" " " "
La série de 5 timbres . . .	5f " 5f "

1886. Oiseau (quetzal) et charte, dentelés.



35. 1 cent. bleu	" 20 " 15
36. 2 " brun	" 30 " 15
37. 5 " violet	" 60 " 20
38. 10 " rouge	1f 25 " 20
39. 20 " vert bleu	2f 25 " 50
40. 25 " orange	2f 50 " 75

Nos	Neufs. Oblitérés.
41. 50 cent. vert jaune . . .	5f " " "
42. 75 " carmin	7f 50 " "
43. 100 " rouge brun	10f " " "
44. 150 " bleu foncé	15f " " "
45. 200 " jaune	20f " " "

1886. Idem, avec surcharge noire : PROVISIONAL 1886 1 UN CENTAVO.

46. 1 c. sur 2 c. brun	1f " " "
--------------------------------	----------

GUINÉE

POSSESSION PORTUGAISE

Afrique Occident

1879-85. Timbres du Cap Vert avec GUINÉ en surcharge noire, grands caractères.



1. 5 reis noir	" 50 " "
2. 10 " jaune	" " " "
3. 20 " bistre	" 60 " "
4. 25 " rose	" 60 " "
6. 50 " vert	" " " "
7. 100 " violet	1f 25 " "
8. 200 " orange	2f 50 " "
9. 300 " brun rouge	3f " " "
10. 10 " vert	" 50 " "
11. 20 " rose	" 60 " "
12. 25 " violet	" 75 " "
13. 40 " jaune	1f 50 1f 50
14. 50 " bleu	" 75 1f 25

1879. Idem, surcharge GUINÉ en petits caractères.

14a. 5 reis noir	" " " "
15. 10 " jaune	" " " "
16. 20 " bistre	" " " "
16a. 25 " rose	" " " "
17. 40 " bleu	" " " "
17a. 50 " vert	" " " "
18. 100 " violet	20f " " "
19. 200 " orange	" " " "
20. 300 " brun rouge	" " " "

1886. Effigie (Don Luis I) de 3/4, dentelés.



Nos	Neufs.	Oblitérés.
21.	5 reis noir	» 25 » »
22.	10 » vert	» 35 » »
23.	20 » rose	» 60 » »
24.	25 » violet	» 75 » »
25.	40 » brun rouge	1 ^f » »
26.	50 » bleu	1 ^f » »
27.	80 » gris	1 ^f 50 » »
28.	100 » brun	1 ^f 50 » »
29.	200 » lilas	2 ^f 50 » »
30.	300 » orange	3 ^f » »

GUYANE ANGLAISE

Amérique du Sud, Nord

1850. Composition typographique, signature manuscrite, noir sur couleur.

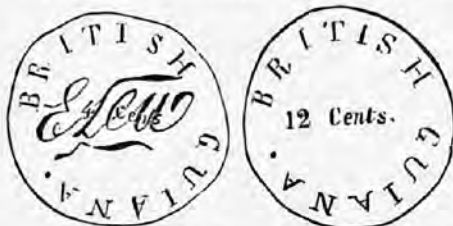

0.	2 cents rose	» » » »
1.	4 » jaune	» » » »
2.	8 » vert	» » » »
3.	12 » bleu	» » » »

1850. Navire, noir sur papier couché, de couleur.

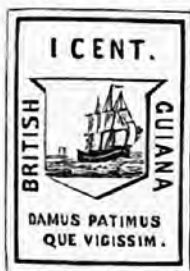

4.	1 cent. carmin foncé	» » » »
5.	4 » bleu foncé	» » » »

1853. Navire à gauche dans un ovale, papier blanc.



Nos	Neufs.	Oblitérés.
6.	1 cent rouge brun	» » » »
7.	1 » rouge	* 4 ^f » »
8.	4 » bleu	* 3 ^f » »

1856. Navire, noir sur papier couché, de couleur.



9.	4 cents bleu	» » » »
10.	4 » carmin foncé	» » » »

1860. Navire à droite, genre 1853, dentelés



11.	1 cent rose	» » » »
12.	2 » orange	» 75 » 35
13.	4 » bleu	1 ^f 25 » »
14.	8 » chair	2 ^f 50 » 75
15.	12 » gris lilas	4 ^f » 1 ^f »
16.	24 » vert	» » » »

1862-63. Idem.

17.	1 cent brun rouge	» » » »
18.	1 » brun	» » » »
28.	1 » noir	» 50 » 30
29.	12 » violet	2 ^f 50 1 ^f »

* Les timbres dont le prix neuf est précédé d'un astérisque sont réimprimés; les oblitérés sont anciens.

1862. Timbres provisoires, bordures diverses, noir sur couleur.



N ^{os}	Neufs.	Oblitérés.
22.	1 cent rose	» » » »
23.	2 » jaune	» » » »



19.	1 cent rose	» » » »
20.	2 » jaune	» » » »



21.	4 cents bleu	» » » »
-----	------------------------	---------



24.	4 cents bleu	» » » »
-----	------------------------	---------



25.	1 cent rose	» » » »
26.	2 » jaune	» » » »



27.	4 cents bleu	» » » »
-----	------------------------	---------

1863. Navire dans un cercle, dentelés.



30.	6 cents bleu	» » » »
31.	6 » bleu terne	» » » »
32.	24 » vert	5f » 1f 25
33.	48 » rouge	10f » 2f »

1876. Même genre, dentelés.



N ^{os}	Neufs.	Oblitérés.
36.	1 cent gris bleu	» 25 » 10
37.	2 » orange	» 35 » 10
38.	4 » bleu	» 60 » 25
39.	6 » brun	1f » » 75
40.	8 » carmin	1f » » 30
41.	12 » lilas	1f 50 » 50
42.	24 » vert	2f 50 » 75
43.	48 » brun rouge	» » 2f 50
44.	96 » bistre jaune	» » » »

1878. Timbres provisoires. Timb. de 1860 et 1876 et t. de service avec larges barres d'encre à écrire modifiant la valeur.

46.	6 cents bleu (1 c.)	» » » »
-----	-------------------------------	---------

1881. Timbres de 1876 et 1863 avec valeur barrée et chiffre en surcharge noire.

48.	1 c. s. 96 bistre jaune	2f 50 » »
49.	1 » s. 48 rouge de 1863	5f » »
50.	2 » s. 96 bistre jaune	2f 50 » »

1881. Timbres de 1876 avec valeur barrée, chiffre et OFFICIAL en surcharge noire.

51.	1 c. sur 12 lilas	» » » »
52.	1 » sur 48 brun rouge	» » » »
53.	2 » sur 12 lilas	» » 5f »
54.	2 » sur 24 vert	» » 5f »

1882. Navire, SPÉCIMEN piqué en travers, 2 types à chaque valeur : navire à 2 ou 3 mâts, dentelés.



55.	1 c. noir sur rose	5f » 4f 50
56.	2 » noir sur jaune	5f » 4f 50

Timbres de service

1875. Timbres de 1860-63 avec OFFICIAL en surcharge noire ou rouge.

Nos	Neufs.	Oblitérés.
34.	1 cent noir	» » 1 ^f »
35.	2 » orange	» » » » »

etc.

1876. Timbres de 1876 avec OFFICIAL en surcharge noire.

45.	2 cents orange	» » » 75
-----	--------------------------	----------

etc.

GUYANE FRANÇAISE

Amérique du Sud, Nord

1886-88. Timbres des Colonies françaises de diverses émissions, avec millésime, GUY. FRANC. et valeur en surcharge noire (*).



1.	5 c. sur divers	2 ^f » » »
3.	10 » sur 75 c. rose	» » » » »
7.	20 » sur 35 c. jaune	» » » 3 ^f »
4.	25 » sur 30 c. brun	3 ^f » 3 ^f »

GWALIOR

ÉTAT INDIEN

Asie Sud

1885. Timbres des Indes anglaises avec GWALIOR et caractères indiens en surcharge noire ou rouge.



1.	½ anna vert	» 25 » »
2.	1 » brun	» 50 » »

(*) Voir le Catalogue descriptif des timbres surchargés.

Nos	Neufs.	Oblitérés.
3.	1 a. 6 p. bistre	» 60 » »
4.	2 annas bleu	» 75 » »
5.	3 » orange	1 ^f » » »
6.	4 » vert	1 ^f 50 » »
7.	6 » bistre	2 ^f » » »
8.	8 » lilas	2 ^f 50 » »
9.	1 rupee gris	5 ^f » » »

HAIDERABAD

ÉTAT INDIEN

Asie Sud

1866. Inscriptions orientales, dentelé.



1.	vert olive	1 ^f 50 » »
----	----------------------	-----------------------

1871. Gravure au trait inscriptions orientales, dentelés.

2.	½ anna brun	1 ^f » » 75
3.	2 » vert	1 ^f 50 » »



1871. Idem, gravure finie, dentelés.

4.	½ anna brun rouge	» 25 » 20
5.	1 » brun violet	» 50 » 35
6.	2 » vert	1 ^f » » 75
7.	3 » bistre	1 ^f 25 » »
8.	4 » gris	1 ^f 75 » »
9.	8 » brun	3 ^f 50 » »
10.	12 » bleu pâle	4 ^f » » »

Timbres de service

1866-71. Tous les timbres précédents avec une inscription orientale en surcharge noire ou rouge.

2a.	½ anna brun	» » » »
11.	½ » brun rouge	» » » 50
12.	1 » brun violet	» » » »

HAITI

RÉPUBLIQUE

Amérique Centrale, Antilles

1881. Effigie (Liberté) à gauche, papier teinté.



N ^{os}	Neufs.	Oblitérés.
1.	1 cent. rouge	» 30 » 25
2.	2 » violet	» 60 » 50
3.	3 » brun	» 75 » 60
4.	5 » vert	» 75 » 35
5.	7 » bleu	1f 50 » 35
6.	20 » brun rouge	» » » »

1882-84. Idem, dentelés.

9.	1 cent. rouge	» 20 » 15
10.	2 » violet	» 35 » 20
11.	3 » brun	» 50 » 20
12.	5 » vert	» 50 » 15
13.	7 » bleu	1f » 35
14.	20 » brun rouge	» » » 75

1887. Effigie de face (général Salomon), dentelés.



15.	1 cent. rouge	» 15 » 15
16.	2 » violet	» 25 » 20
17.	3 » bleu	» 50 » 35
18.	5 » vert	» 50 » 20

HAMBURG

VILLE LIBRE

Europe Centre

1859 Chiffre, armes (trois tours)



N ^{os}	Neufs.	Oblitérés.
1.	1/2 sch. noir	3f » » »
2.	1 » brun	5f » » »
3.	2 » rouge	5f » » »
4.	3 » bleu	5f » » »
5.	4 » vert	4f » » »
6.	7 » orange	4f » 2f »
7.	9 » jaune	7f » » »

1864. Même genre.



9.	1 1/4 sch. violet	* » 25 » »
10.	1 1/4 » lilas	* » 25 » »
11.	2 1/2 » vert	* » 25 » »
12.	2 1/2 » vert foncé	* » 25 » 25

1864. Types 1859 et 1864, dentelés.

13.	1/2 sch. noir	» 25 » »
14.	1 » brun	» 75 » »
15.	1 1/4 » gris	* » 15 » »
16.	1 1/4 » violet	* » 15 » »
17.	2 » rouge	» 50 » »
18.	2 1/2 » vert	* » 25 » »
19.	2 1/2 » vert foncé	* » 25 » »
20.	3 » bleu terne	» » » »
21.	4 » vert	» 50 » »
22.	7 » orange	» » » »
23.	9 » jaune	4f » » »

1865. *Idem.*

N ^{os}	Neufs.	Oblitérés.
24.	3 sch. bleu ciel . . .	1 ^r 25 1 ^r »
25.	7 » violet . . .	» 50 » »
26.	2½ » vert foncé (2 ^e type). . .	» 50 » »

1866. *Même genre, relief et couleur, dentelés.*

27.	1¼ sch. violet . . .	» 50 » »
28.	1½ » rose . . .	» 50 » »

Timbre local

1868. *Légende dans l'ovale, dentelé.*

36.	violet brun.	» » » 15
-----	----------------------	----------

Timbre de retour

1859. *Inscriptions.*

8.	noir	» » » »
----	----------------	---------

Les timbres précédés d'un * sont réimprimés.

Entreprises particulières
Hamer et C^o1860. *Chiffre, noir sur couleur.*

N ^{os}	Neufs.	Oblitérés.
1 à 8.	½ vert, ½ brun, ½ bleu, ½ jaune, ½ jaune foncé, ½ gris, ½ rose, ½ vert jaune	chaque. » 10 » »

H. Scheerenbeck

1862. *Armes (fort à trois tours), noir sur couleur.*

11 à 20.	chamois, bleu, vert gris, rosé, jaune, brun foncé, vert, violet, vert clair, chair . . .	chaque. » 10 » »
----------	--	------------------

Ch. Van Diemen

1865. *Grand chiffre couleur sur blanc, inscriptions en surcharge noire, dentelés.*

21.	1 lilas	» 10 » »
22.	2 jaune	» 10 » »
23.	3 carmin	» 10 » »
24.	4 vert	» 10 » »

Nos	Neufs. Oblitérés.
25. 6 bleu	» 10 » »
26. 8 rouge	» 10 » »
La collection des 26 timbres particuliers.	1 ^f » » »

NOTA. — Nous n'indiquons pas les autres timbres connus des offices Kranzt, Hamonia, Lafranz, etc., qui n'ont jamais été mis en cours.

HANOVRE

ROYAUME

Europe Centre

1850-51. Chiffres, armes, noir sur couleur.



3. 1 gutengr. bleu	» » » »
4. 1 » vert	2 ^f » » 25
5. 1/30 thaler chair.	3 ^f » 1 ^f »
6. 1/30 » carmin.	3 ^f » 1 ^f »
7. 1/15 » bleu	3 ^f » 1 ^f »
8. 1/10 » jaune	3 ^f » 1 ^f 50

1853. Chiffre, couronne.



9. 3 pf. rose sur blanc	1 ^f » » »
-------------------------	----------------------

1856. Idem, fond burelé noir.

10. 3 pf. rose sur blanc	» » » »
--------------------------	---------

1856. Type 1850, chiffre et armes, noir sur fond burelé de couleur.

11. 1 ggr. vert	1 ^f 50 » 35
12. 1/30 thaler rose	2 ^f 50 » 75
13. 1/15 » bleu	2 ^f » 1 ^f »
14. 1/10 » jaune	» » 1 ^f 50

1856. Idem, burelé serré.

Nos	Neufs. Oblitérés.
15. 1/10 thaler jaune	2 ^f 50 » »

1859. Effigie à gauche.

24. 1 gros. carmin.	» 75 » 25
25. 2 » bleu	1 ^f » » 75
26. 3 » jaune	2 ^f » 1 ^f »



1860. Couronne et cor

27. 1/2 gros. noir	» 75 2 ^f »
------------------------------	-----------------------

1861. Effigie à gauche, type 1859.

32. 3 gros. bistre	2 ^f 50 » 75
31. 10 » vert	» » » »

1863. Type 1853 (chiffre, couronne).

36. 3 pf. vert	» » » »
--------------------------	---------

1864-65. Types antérieurs, dentelés.

37. 3 pf. vert chiffre	» » » »
38. 1/2 gros. noir cor.	» » » »
39. 1 » rose effigie	» » » 35
40. 2 » bleu »	» » » 1 ^f »
41. 3 » bistre »	» » » 1 ^f »

HAWAII

ROYAUME

Océanie Polynésie

1851-53. Chiffre, vignettes.

1. 2 cents bleu	» » » »
2. 5 » bleu	» » » »
3. 13 » bleu	» » » »



4. 13 cents bleu (2 ^e type).	» » » »
---	---------

1853. Effigie de face (Kamehameha III), deux types.



N ^{os}	Neufs.	Oblitérés.
5.	5 c. bleu s. blanc	*1 ^f 50 " "
6.	5 " bleu s. azuré	" " " "
7.	13 " rouge s. blanc	" " " "

1859. Chiffre, HAWAIIAN POSTAGE à gauche.



8.	1 c. bleu s. azuré	" " " "
9.	2 " noir s. azuré	" " " "

1862. Effigie de face (Kamehameha IV)



10.	2 c. rose lithographié	5 ^f " " "
11.	2 " rouge carm. gravé	2 ^f " " "

1863. Type de 1859, chiffre.

12.	1 c. noir s. azuré	" " " "
13.	2 " bleu s. azuré	" " " "

1864. Idem.

14.	1 c. noir s. blanc	" " " "
15.	2 " noir s. blanc	2 ^f " " "

1864. Effigie de face (Kamehameha IV), dentelé.



N ^{os}	Neufs.	Oblitérés.
16.	2 cents rouge	" 40 " "

1865. Type de 1859, chiffre, INTERISLAND à gauche.

17.	1 c. bleu sur blanc	" " " "
18.	2 " bleu sur blanc	" " " "

1865. Idem.

21.	5 c. bleu sur azuré	3 ^f " "
-----	---------------------	--------------------

1865. Idem, HAWAIIAN POSTAGE, à gauche et à droite.



19.	5 c. bleu sur azuré	" " " "
-----	---------------------	---------

1866. Effigie de face (Kamehameha V), dentelé.

20.	5 c. bleu	1 ^f " " 35
-----	-----------	-----------------------



1871. Effigies diverses, dentelés.

22.	1 c. violet Kamamalu	" 20 "
-----	----------------------	--------

N^{os} Neufs. Oblitérés.
23. 6 c. vert *Kamehameha V* » 75 » »



24. 18 c. carminé *Kekuanoa* 2^f 50 1^f 50

1875. *Même genre, dentelés.*



25. 2 c. brun *Kalukava* » 25 » 15
26. 12 » noir *Leleiohoku* » » » »

1882. *Même genre, dentelés.*



27. 1 c. bleu *Likelike*. . » 35 » »



28. 10 c. noir *Kalukava*. 1^f 25 » 50
29. 15 » brun *Kapiolani*. 1^f 75 » »

1882. *Types antérieurs, dentelés.*

N^{os} Neufs. Oblitérés.
33. 1 c. vert *type n° 27* » 20 » »
34. 2 » carmin » n° 25 » 35 » 15
35. 5 » bleu ciel » n° 20 » 60 » 20

1883-85. *Types divers, dentelés.*

36. 10 c. rouge *type n° 28*. 1^f 25 » 60
37. 12 » lilas *type n° 26*. 2^f » » »



38. 25 c. violet *Kamehameha I*. 3^f » » »
39. 50 » rouge *Lunalilo* 5^f » » »



40. 1 dol. rouge rose *Emma* 10^f » 5^f »
48. 10 c. br. rouge *type n° 28* 1^f 25 » 35

HÉLIGOLAND

POSSESSION ANGLAISE

Europe Nord, Occident

1867. *Effigie (Victoria I) à gauche, relief et couleur, dentelés.*



1. ½ sch. vert et carmin » 25 » »
2. 1 » carmin et vert » 25 » »
3. 2 » carmin et vert » 25 » »
4. 6 » vert et carmin » 50 » »

1873. *Idem, angles blancs autour de l'ovale, dentelés.*

N ^{os}	Neufs.	Oblitérés.
5.	¼ sch. carm. et vert	* » 15 » »
6.	¼ » vert et carm.	* » 40 » »
7.	¾ » carm. et vert	* » 25 » »
8.	1½ » vert et carm.	* » 50 » »

1875. *Même effigie, relief et couleur, dentelés.*



12.	1 f. 1 pf. carm. et vert	* » 15 » »
13.	2 » 2 » vert et carm.	* » 20 » »
14.	3 » 5 » carm. et vert	* » 35 » »
15.	1½ p. 10 » vert et carm.	* » 60 » »
16.	3 » 25 » carm. et vert	1f » » »
17.	6 » 50 » vert et carm.	2f » » »

1876. *Armes en jaune, vert et rouge, dentelés.*



20.	2½ fa. 3 pf. vert	* » 25 » »
21.	2½ pe. 20 pf. carm.	* » 75 » »

1879. *Chiffre, ruban tricolore, dentelés.*



26.	1 sh. ou mk. noir	vert, rose 3f 50 » »
27.	5 sh. ou mk. noir	vert, rose, jaune. 47f » » »

Les timbres précédés d'un * sont réimprimés.

HOLKAR

ÉTAT INDIEN

Asie Sud

1886. *Effigie de face (Tukaji Rao Holkar), dentelé.*



N ^{os}	Neufs.	Oblitérés.
1.	½ anna lilas.	* » 35 » »

HONDURAS

POSSESSION ANGLAISE

Amérique Centrale

1865-79. *Effigie à gauche (Victoria I), dentelés.*



7.	1 penny bleu	* 60 » »
4.	3 pence brun	* » » »
5.	4 » violet	2f 50 » 75
2.	6 » rose	* » » »
3.	1 shill. vert	5f » » »

1884-86. *Idem.*

7.	1 penny rose	* 50 » »
8.	6 pence jaune	* » » »
9.	1 shill. gris	* » » »

1888. Timbres en cours avec valeur en surcharge noire (deux types).

Nos	Neufs.	Oblitérés.
10.	2 cents sur 1 p. rose . . .	» 40 » 35
11.	3 » sur 3 » brun . . .	» 60 » 35
12.	10 » sur 4 » violet . . .	1 ^f 50 » 75
13.	20 » sur 6 » jaune . . .	3 ^f » » »
14.	50 » sur 1 sh. gris . . .	6 ^f 50 » »
16.	two » rouge sur 1 sh. gris déjà surchargé	
	50 c.	» » » »

HONDURAS

RÉPUBLIQUE
Amérique Centrale

1866. Pyramide, armes, noir sur couleur.



1.	2 reales vert	» 50 » »
2.	2 » rose	» 50 » »

1877. Idem, valeur et real en surcharge mal imprimée.

3.	½ r. noir s. 2 r.	3 ^f » » »
4.	1 r. noir sur 2 r. vert . . .	4 ^f » » »
4a.	1 r. bleu sur 2 r. vert . . .	» » » »
5.	2 r. bleu sur 2 r. rose . . .	4 ^f » » »

1878. Effigie à gauche (Morazan), cadres divers, dentelés.



6.	1 cent. violet	» 10 » »
7.	2 » brun	» 15 » 15
8.	½ real noir	» 20 » 35
9.	1 » vert	» 50 » 35
10.	2 » bleu	» 50 » 50
11.	4 » rouge	1 ^f » 1 ^f »
12.	1 peso jaune	1 ^f 50 2 ^f »

HONG-KONG

POSSESSION ANGLAISE
Asie Orient

1862. Effigie à gauche (Victoria I), dentelés.



Nos	Neufs.	Oblitérés.
1.	2 cents brun	» 50 » 25
2.	8 » jaune	1 ^f 50 » 35
3.	12 » bleu	1 ^f 75 » 50
4.	18 » violet	2 ^f 50 » 75
5.	24 » vert	3 ^f 50 » 50
6.	48 » rose	5 ^f 50 » 75
7.	96 » gris vert	10 ^f » » 50

1863-65. Idem.

8.	4 cents gris	» 50 » 25
9.	6 » lilas	» 75 » 35
10.	30 » rouge	5 ^f » » 75
11.	96 » jaunâtre	» » » »

1871. Idem.

12.	30 cents violet vil	3 ^f » » 25
-----	-------------------------------	-----------------------

1875. Timbres fiscaux servant de timbres-poste. Même effigie, dentelés.



13.	2 dollars olive	» » 2 ^f »
14.	3 » violet	» 2 ^f 25
15.	10 » carmin	» » » »

1876. Timbres antérieurs, avec valeur en surcharge noire.

16.	28 c. sur 30 c. violet	» » 1 ^f »
17.	16 » » 18 » violet	» » » »

1877. Même type sans surcharge, dentelé.

Nos		Neufs.	Oblitérés.
18.	16 cents jaune	»	»

1879-80. Timbres antérieurs avec valeur en surcharge noire.

24.	5 c. sur 8 c. jaune	1 ^f 75	» 75
25.	5 » sur 18 c. violet	1 ^f 25	» 75
26.	10 » sur divers	»	1 ^f 25
30.	12 » sur 10 dol. carm.	»	»

1879-80. Même type sans surcharge, dentelés.

31.	2 cents rose	» 25	» 10
32.	5 » bleu	» 60	» 15
33.	10 » violet	1 ^f 25	» 25
34.	48 » brun clair	5 ^f	1 ^f

1884. Idem.

39.	10 cents vert	1 ^f	» 20
-----	-------------------------	----------------	------

1885. Timbres antérieurs, avec valeur en surcharge noire.

40.	20 cents sur 30 c. rouge	2 ^f 50	» 75
41.	50 » sur 48 c. brun	6 ^f	1 ^f 25
42.	1 dollar s. 96 c. gris vert	12 ^f	2 ^f 50

HONGRIE

ROYAUME

Europe Centre

1871. Effigie à droite (François-Joseph I), lithographiés, dentelés.



3.	2 kr. jaune	»	»
4.	2 » jaune foncé	»	»
5.	3 » vert	»	»
6.	5 » carmin	»	25
7.	5 » rouge	»	»
8.	10 » bleu	»	25
9.	15 » brun	»	75
10.	25 » violet	»	»

1871-72. Idem, gravés, dentelés.

17.	2 kr. jaune	»	» 15
18.	2 » orange	» 15	» 05
19.	3 » vert	» 20	» 05
20.	5 » carmin	» 25	» 05

Nos Neufs. Oblitérés.

21.	5 kr. rouge	»	» 10
22.	10 » bleu	» 50	» 05
23.	15 » brun	» 75	» 10
24.	25 » violet	1 ^f 25	» 15

1871. Couronne et cor, embouchoir à droite (pour journaux).

16.	rouge	» 25	» 15
-----	-----------------	------	------



1872. Idem, embouchoir du cor à gauche.

25.	rouge	» 10	» 05
-----	-----------------	------	------

1874. Couronne, chiffre sur une lettre, cor, non dentelé.

36.	1 kr. jaune	» 25	» 15
-----	-----------------------	------	------



1874-76. Idem, dentelés.

37.	2 kr. violet	» 15	» 05
38.	3 » vert	» 20	» 05
39.	5 » carminé	» 25	» 05
40.	5 » rouge	»	» 05
41.	10 » bleu	» 50	» 05
54.	20 » gris noir	1 ^f	» 10

1888. Idem, dentelé.

64.	1 kr. noir	» 10	» 10
-----	----------------------	------	------

1888. Idem, lignes verticales de couleur et valeur en surcharge noire.

65.	8 kr. orange et jaune	» 40	» 15
66.	12 » brun et vert	» 60	» 15
67.	15 » rose et bleu	» 75	» 15
68.	24 » lilas et rose	1 ^f 25	» 10
69.	30 » olive et gris	1 ^f 50	» 10
70.	50 » rouge et brun	2 ^f 50	» 10

1888. Idem, avec valeur en surcharge rouge.

71.	1 fl. bl. gris et argent	4 ^f	» 35
72.	3 » rouge et or	11 ^f	1 ^f 50

Timbres-taxe pour journaux

1868. *Chiffre.*



N^{os} Neufs. Oblitérés.

- 1. 1 kr. bleu » 25 » 10
- 2. 2 » brun » » » 20

Timbres-Télégraphe

1873. *Chiffre, lithographiés, dentelés.*



- 26. 5 kr. bleu » 50 » 20
- 27. 10 » bleu » » » 20
- 28. 20 » bleu 1^f 25 » 20
- 29. 25 » bleu » » » 25
- 30. 40 » bleu » » » 25
- 31. 50 » bleu » » » »

Idem, plus grand, deux génies, foudre, dentelés.



- 32. 1 fl. gris » » » »
- 33. 2 » gris sur jaunâtre 1^f » » 50

1874-75. *Mêmes types, graves, dentelés.*

- | N ^{os} | Neufs. | Oblitérés. |
|-----------------|-----------------------|------------|
| 46. | 5 kr. bleu | » 25 » 15 |
| 47. | 10 » bleu | » 25 » 15 |
| 48. | 20 » bleu | » 25 » 15 |
| 49. | 25 » bleu | » 25 » 15 |
| 50. | 40 » bleu | » 25 » 20 |
| 51. | 50 » bleu | » 25 » 05 |
| 52. | 1 fl. gris | » 50 » 15 |
| 53. | 2 » gris sur jaunâtre | » » » 75 |

INDES ANGLAISES

Asie Sud

1854. *Effigie à gauche (Victoria I), types divers.*



- 1. ½ anna bleu 4^f » 1^f »
- 2. 1 » rouge 3^f 50 1^f »
- 3. 2 » vert » » 1^f »
- 4. 4 » rouge et bleu » » 1^f 50

1858. *Même effigie à gauche, papier azuré, dentelés.*

- 5. 4 annas noir » » 1^f »
- 6. 8 » rose » » » 50



Idem sur blanc.

- 7. ½ anna bleu » 50 » 10
- 8. 1 » brun » 50 » 10
- 9. 2 » vert » » » »
- 10. 4 » noir 2^f 50 » 75
- 11. 8 » rose 3^f 50 » 35

1859-61. *Idem.*

Nos	Neufs.	Oblitérés.
12.	2 annas chair . . .	1f »
13.	2 » bistre . . .	2f » » 50
14.	2 » jaune orange » 75	» 10
15.	8 p. violet même genre » 50	» 10

1866-68. *Types divers, dentelés.*

18.	4 a. vert type 1858. . .	» » » 75
-----	--------------------------	----------



19.	6 a. violet <i>timbre fiscal coupé et surchargé</i> POSTAGE en vert. . .	» » 40f »
20.	4 a. vert	1f 25 » 10



21.	6 a. 8 p. gris	3f » » 50
51.	8 a. rose, t. 1858, refait	2f 25 » 10

1875-76. *Même genre, cadres divers, dentelés.*

56.	9 pies violet	» 50 » »
54.	6 annas bistre	1f 75 » 35

Nos Neufs. Oblitérés.

55.	12 annas chocolat . . .	5f » » 75
-----	-------------------------	-----------



53.	1 rupee gris	5f » » 25
-----	------------------------	-----------

1881-88. *Idem, légende: INDIA POSTAGE.*

70.	9 pies carmin	» 40 » »
71.	½ anna vert.	» 20 » 10



66.	1 anna brun rouge. » 35	» 10
67.	1 a. 6 p. bistre gris . » 50	» 15



72.	2 annas bleu.	» 75 » 10
68.	3 » orange.	1f » » 15
77.	4 » gris vert.	1f 25 » 25



78.	4 a. 6 p. vert jaune. . .	1f 50 » 25
73.	8 annas violet.	» » » 25

Nos	Neufs.	Oblitérés.
80.	12 annas brun. s. rouge	4f " " 50
74.	1 rupee gris.	5f " " 25

Timbres de service

1866-76. Tous les timbres avec SERVICE en surcharge noire.

Nous avons en vente :

22.	½ anna bleu	1f " " 15
23.	1 " brun	1f50 " 15
24.	2 " jaune	2f " " 20
25.	4 " vert	" " " 20
26.	8 " rose	" " " 25

1874-88. Idem, avec ON H. S. M. en surcharge noire.

35.	½ anna	" " " 15
36.	1 "	" " " 15
37.	4 "	" " " 25

et autres timbres en cours.

Idem, surcharge noire BENGAL SECRETARIAT SERVICE.

38. Divers timbres en cours " " " "

1867-68. Timbres de service provisoires, formés de timbres fiscaux avec surcharges vertes ou noires.

Timbres-télégraphe

1867-79. Timbres doubles*, effigie à gauche, cadres divers, dentelés.



30.	½ anna violet	" " " "
31.	2 " violet petit	" " " "
32.	2 " violet grand	" " " "
33.	4 " viole*	" " " "
34.	8 " violet id.	" " " "

Nos Neufs. Oblitérés.

40.	2 annas carminé	" 75 " 60
41.	4 " bleu	" " " 40
42.	8 " brun	" " " 35
43.	1 rupee gris	" " " 15
44.	2 r. 8 a. bistre.	" " " 50
45.	5 rupee brun rouge	" " " 60
46.	10 " vert	" " " 75
47.	14 r. 4 a. violet.	" " " 2f "
48.	25 rupee lilas	" " " 1f50
49.	28 r. 8 a. vert jaune	" " " 2f50
50.	50 rupee rose	" " " 2f50
57.	1 anna vert 1879.	" 50 " 25

1881. Timbres-télégraphe provisoires : timbre fiscal oblong surchargé TELEGRAPH.

65.	2 annas lilas	" " " "
66a.	4 " vert	" " " 1f "

* La partie inférieure de ces timbres est appliquée sur le télégramme, l'autre moitié sur le récépissé; on n'obtient comme timbres oblitérés que cette partie supérieure.

INDES NÉERLANDAISES

Océanie Malaisie

1864-68. Effigie de 3/4 à gauche
(Guillaume III).



N ^{os}	Neufs.	Oblitérés.
1.	10 cent carmin . . .	2 ^f » » »
2.	10 » carmin dent. » »	3 ^f » » »

1869-88. Effigie à droite, dentelés.



3.	1 cent olive.	» 10	» 10
17.	2 » brun violet.	» 25	» 15
18.	2½ » jaune	» 25	» 15
4.	5 » vert.	» 25	» 10
5.	10 » brun rouge.	» 50	» 10
39.	12½ » gris	» 60	» 20
6.	15 » bistre	» 75	» 25
7.	20 » bleu	1 ^f » 20	» 20
8.	25 » violet	1 ^f 25	» 20
45.	30 » vert.	1 ^f 50	» 50
9.	50 » carmin	2 ^f 50	» 20
10.	2 gl. 50 c. violet et vert.	10 ^f »	» 60

1883-87. Chiffre, dentelés.



34.	1 cent gris vert.	» 10	» 10
35.	2 » brun	» 15	» 10
36.	2½ » jaune.	» 20	» 10
43.	5 » vert.	» 25	» 10

Timbres-taxé

1874-75. Chiffre, dentelé.



N ^{os}	Neufs.	Oblitérés.
13.	5 bistre jaune s. blanc » » » »	» » » »
14.	10 bleu sur jaune.	1 ^f » » »
15.	15 bistre sur chamois	1 ^f 50 » »
16.	20 vert sur bleu.	2 ^f » » 60

1881-88. Chiffre noir, cadre couleur, dentelés.



27.	2½ c. noir et carmin » 25	» 15
28.	5 » noir et carmin » 35	» 15
32.	10 » noir et carmin » 50	» 20
33.	15 » noir et carmin » 60	» 35
46.	30 » noir et carmin 1 ^f 50	» »
29.	20 » noir et carmin 1 ^f	» 35
30.	40 » noir et carmin 2 ^f	» »
40.	50 » noir et carmin 2 ^f 50	» »
31.	75 » noir et carmin 3 ^f 50	» »

INDES PORTUGAISES

Asie Sud

1872. Chiffre, papier blanc, dentelés.



7.	10 reis noir.	1 ^f 50	» »
----	-----------------------	-------------------	-----

N ^{os}	Neufs.	Oblitérés.
2.	20 reis rouge	2f 50 " "
3.	40 " bleu	2f " " "
4.	100 " vert	3f " " "
5.	200 " jaune	" " " "
6.	300 " violet	" " " "
7.	600 " violet	" " " "
8.	900 " violet	" " " "

Pour simplifier la classification, nous n'avons fait que deux séries 1^o sur papier blanc, 2^o sur papier azuré; mais il y a les différences suivantes dans les gravures du type : lignes horizontales écartées ou serrées, — fleurons ou croix séparant les légendes, — V de *SERVICO* barré ou non.

1872-76. *Idem sur azuré, dentelés.*

9.	10 reis noir	" 75 " "
10.	20 " rouge	" 75 " 50
11.	40 " bleu	" " " "
12.	100 " vert	" " " "
13.	200 " jaune	" " " "
14.	300 " violet	" " " "
15.	600 " violet	" " " "
15a.	900 " violet	30f " " "
16.	15 " rose	" 75 " "

1877. *Idem, petit fleuron, dentelés.*

17.	10 reis noir	" " " "
18.	15 " rose	" " " "
19.	20 " rouge	1f 50 " " "
20.	40 " bleu	3f " " "
21.	100 " vert	" " " "
22.	200 " jaune	" " " "
23.	300 " violet	" " " "
24.	600 " violet	20f " " "
25.	900 " violet	30f " " "



1877. *Couronne, dentelés.*

26.	5 reis noir	" 50 " "
27.	10 " jaune	" 50 " "
28.	20 " bistre	" 50 " "
29.	25 " rose	" 75 " "
30.	40 " bleu	1f " " "
31.	50 " vert	1f 25 " 75
32.	100 " violet	1f 50 " 75
33.	200 " orange	4f " " "
34.	300 " brun rouge	" " " "

1880. *Idem.*

N ^{os}	Neufs.	Oblitérés.
35.	10 reis vert	" 35 " 35
36.	25 " violet gris	" 75 " "
37a.	40 " jaune	" " " "
37.	50 " bleu	" " " "

1881. *Type 1873 (chiffre) avec surcharges.*

38.	1½ noir s. 20 r. rouge	" " " "
39.	5 rouge s. 10 r. noir.	1f " " "
39a.	5 noir s. 15 r. rose.	1f 50 " "

1881. *Idem, type 1877 (petit fleuron), surcharges noires ou rouges.*

40.	5 sur 10 r. noir	2f " " "
41.	5 sur 20 r. rouge	1f 50 " "

1881. *Idem. Type 1877 (couronne), surcharges noires (*).*

42.	1½ s. 5, 10, 20, 25, 100 r. *	" 35 " "
43.	4½ sur 20 r.	" 60 " "
44.	6 sur 20, 25, 40, 50 r.	1f 25 " "
45.	1 r s. 10, 40, 50, 200 r.	" " " "
46.	2 " s. 50, 100, 200 r.	" " " "
47.	4 " s. 10, 50, 200 r.	" " " "
48.	8 " s. 20, 40, 100, 200, 300 r.	" " " "

1882. *Type 1877 (couronne), dentelés.*

49.	1½ reis noir	" 15 " 15
50.	4½ " vert olive	" 25 " 20
51.	6 " vert jaune	" 35 " 25
52.	1 tanga rose	" 35 " 35
53.	2 " bleu	" 50 " 50
54.	4 " lilas	1f " " "
55.	8 " orange	1f 50 " "

1883. *Timbres de 1871-76 avec surcharges noires.*

58.	4½ sur 40, 100 r	" " " "
-----	----------------------------	---------

1883. *Type 1877, petit fleuron, non dentelés.*

59.	1½ reis noir	" 30 " 20
60.	4½ " olive	" " " 60
61.	6 " vert	1f " " "

(*). Voir *Catalogue descriptif des surcharges.*

* Les prix de vente indiqués à ces timbres surchargés des Indes portugaises s'appliquent seulement aux sortes que nous avons en nombre.

1886. Effigie à gauche (*Don Luis I*),
relief et couleur, dentelés.



Nos	Neufs.	Oblitérés.
64. 1½	reis noir	» 15 » 10
65. 4½	» bistre	» 25 » 20
66. 6	» vert	» 35 » 20
67. 1	tanga rose	» 50 » »
68. 2	» bleu	1f » » »
69. 4	» lilas	1f 50 » »
70. 8	» orange	3f » » »

ILES IONIENNES

POSSESSION ANGLAISE
Europe Sud, Orient

1859. Effigie à gauche (*Victoria I*).



1.	jaune	2f 50 » »
2.	bleu	2f 50 » »
3.	carminé	2f » » »

ISLANDE

POSSESSION DANOISE
Europe Nord, Occident

1873. Chiffre, couronne, dentelés.



1.	2 sk. bleu	» » » »
2.	3 » gris	» » » »
3.	4 » carmin	» 60 » »

Nos	Neufs.	Oblitérés.
4.	8 sk. brun	1f 50 » »
5.	16 » jaune	2f » » »

1876. Même type, dentelés.

8.	5 aur. bleu	1f » » »
9.	6 » gris	» 30 » 30
10.	10 » carmin	» 40 » 25
11.	16 » brun	» 60 » 40
12.	20 » violet	2f » » »
13.	40 » vert	2f » » »

1882. Idem.

22.	3 aur jaune	» 15 » 15
23.	5 » vert	» 20 » 15
24.	20 » bleu	» 75 » 35
25.	40 » violet	1f 50 » 40

Timbres de service

1873. Type des timbres 1873.

6.	¼ sk. vert	1f » » 75
7.	8 » lilas	» » » »

1876-82. Même genre, dentelés.



26.	3 aur. jaune	» 20 » 15
17.	5 » bistre	» 25 » »
14.	10 » bleu	» 50 » 25
15.	16 » carmin	» 75 » »
16.	20 » vert	1f » » 35

ITALIE

SARDAIGNE

ROYAUME
Europe Sud

1850. Effigie à droite (*Victor-Emmanuel II*), sans relief.



7.	5 cent. noir	15f » » »
----	------------------------	-----------

N ^{os}	Neufs.	Oblitérés.
8.	20 cent. bleu	1 ^f »
9.	20 » bleu clair	8 ^f » 1 ^f 50
10.	40 » carmin	» » »

1853. *Idem, relief sur papier de couleur.*



11.	5 cent. vert.	10 ^f » 8 ^f »
12.	5 » vert jaune	» » » »
13.	20 » bleu.	8 ^f » 1 ^f 50
14.	40 » rose.	10 ^f » 6 ^f »

1854. *Idem, relief, cadre tout en couleur, centre blanc.*

15.	5 cent. vert.	3 ^f » » »
16.	5 » vert jaune	* 1 ^f » » »
17.	20 » bleu clair	3 ^f » 1 ^f 50
18.	20 » bleu.	* 1 ^f » » »
19.	40 » carmin	5 ^f » » »
20.	40 » carmin vif	* 1 ^f » * 1 ^f »

1855. *Idem, légendes blanches.*



21.	5 cent. vert foncé	» 10 » 10
22.	5 » vert jaune	» 50 » 25
23.	20 » bleu foncé.	» 10 » 05
24.	40 » carmin	» 10 » 10

1857-60. *Idem.*

25.	5 cent. vert clair	» 10 » 05
26.	10 » jaune	» 15 » 15
27.	10 » brun	» 15 » 15
28.	10 » bistre	» 05 » 05
29.	20 » bleu clair	» 20 » 10
30.	40 » rouge	» 50 » 20
31.	80 » jaune	» » 1 ^f »
32.	80 » orange	» 10 » »
33.	3 lire doré	» 50 » »

* Les timbres de 1854 marqués d'un * sont réimprimés, les autres timbres de toutes dates sont garantis non réimprimés. Les n^{os} 37 et 42 n'ont pas été dentelés officiellement.

1860. *Chiffre en relief (pour imprimés).*



N ^{os}	Neufs.	Oblitérés.
34.	1 cent. noir	» 10 » 15
35.	2 » noir.	» 10 » »

ITALIE

ROYAUME

Europe Sud

1862. *Chiffre en relief (type 1860 de Sardaigne, pour imprimés).*

36. 2 cent. bistre » 10 » »

1863. *Type 1855 de Sardaigne, dentelés.*



37.	5 cent. vert	» 50 » »
38.	10 » bistre	» 20 » »
39.	20 » bleu.	» 10 » »
40.	40 » carmin	» 10 » »
41.	80 » orange	» 10 » »
42.	3 lire doré	* 1 ^f » » »

1863. *Idem, non dentelé.*

43. 15 cent. bleu » 10 » 10

1863. *Effigie à gauche, sans relief.*



44. 15 cent. bleu » 10 » 05

1863-64. Chiffre, dentelés.

Nos	Neufs.	Oblitérés.
46.	1 cent. vert gris . . .	» 05 » 05
47.	2 » brun rouge . . .	» 05 » 05

1863. Effigie à gauche, cadres divers, dentelés.

48.	5 cent. gris vert . . .	» 10 » 05
49.	10 » bistre . . .	» 20 » 05
50.	15 » bleu . . .	» 35 » 05
51.	30 » brun . . .	» 60 » 05
52.	40 » carmin . . .	» 75 » 05
53.	60 » violet . . .	1 ^f » 10
54.	2 lire rouge . . .	3 ^f » 15

1864. Idem, avec surcharge noire, dentelé.

55.	20 c. noir s. 15 c. bleu	» 50 » 05
-----	--------------------------	-----------

1865. Même effigie, dentelé.

56.	20 cent. bleu	» 40 » 05
-----	-------------------------	-----------

1877. Timbres de service (type de 1875) employés provisoirement comme timbres ordinaires, barres ondulées et 2 c en surcharge bleue.

82.	2 c. sur 2 c. lie de vin	» 15 » 10
-----	--------------------------	-----------

Nos Neufs. Oblitérés.

83.	2 c. sur 5 c. lie de vin	» 25 » 05
84.	2 » » 20 » lie de vin	» 25 » 10
85.	2 » » 30 » lie de vin	» 25 » 10
86.	2 » » 1 l. lie de vin	» 30 » 10
87.	2 » » 2 » lie de vin	» 35 » 10
88.	2 » » 5 » lie de vin	» 35 » 15
89.	2 » » 10 » lie de vin	» 50 » 25

1877. Types 1863-65, dentelés.

90.	10 cent. bleu	» 20 » 05
91.	20 » jaune	» 40 » 05

1879-80. Effigie de face (Humbert), cadres divers, dentelés.

94.	5 cent. vert	» 10 » 05
95.	10 » carmin	» 20 » 05
96.	20 » jaune foncé.	» 40 » 05
97.	25 » bleu	» 50 » 05
98.	30 » brun rouge	2 ^f 50 » »
99.	50 » violet	1 ^f » 10
100.	2 lire rouge	2 ^f 50 1 ^f 50

Timbres de service**1875. Chiffre, cadres divers dentelés.**

72.	0.02 lie de vin	» 15 » 10
73.	0.05 lie de vin	» 25 » 15
74.	0.20 lie de vin	» 20 » 05
75.	0.30 lie de vin	» 40 » 15
76.	1.00 lie de vin	» 40 » 25
77.	2.00 lie de vin	» 40 » 35
78.	5.00 lie de vin	» 50 » 50
79.	10.00 lie de vin	» 75 » »

Timbres-taxe

1863. *Chiffre.*



N ^{os}	Neufs.	Oblitérés.
45.	10 c. jaune	» 50 » »

1869. *Même genre, dentelé.*



57.	10 cent. bistre	» 50 » 10
-----	---------------------------	-----------

1870. *Chiffre carmin, cadre bistre, dentelés.*



58.	1 c. jaune et carmin	» 05 » 05
59.	2 » jaune et carmin	» 05 » 05
60.	5 » jaune et carmin	» 10 » 05
61.	10 » jaune et carmin	» 20 » 10
62.	30 » jaune et carmin	» 60 » 15
63.	40 » jaune et carmin	» 75 » 15
64.	50 » jaune et carmin	1 ^f » » 15
65.	60 » jaune et carmin	1 ^f 20 » 20

1870-74. *Chiffre brun, cadre bleu, dentelés.*

66.	1 lire bleu et brun	1 ^f 75 » 35
67.	2 » bleu et brun	3 ^f » » 20
68.	5 » bleu et brun	7 ^f 50 1 ^f 25
69.	10 » bleu et brun	15 ^f » » 1 ^f »

1884. *Chiffre, grands, dentelés.*



N ^{os}	Neufs.	Oblitérés.
107.	50 lire vert	» » » »
108.	100 » rouge	» » » »
La Série de 2 timbres		50 ^f » 1 ^f 50

Timbres de paquets

1884-86. *Même effigie à droite, cadres divers, dentelés.*



113.	10 cent. olive	» 50 » »
114.	20 » bleu	» » » 50
109.	50 » carminé	1 ^f 50 » 10
110.	75 » vert	2 ^f » » 10
111.	1 lira 25 c. jaune	» » » 05
112.	1 » 75 c. brun	1 ^f » » 75

LA JAMAÏQUE

POSSESSION ANGLAISE

Amérique Centrale, Antilles

1860-63. *Effigie à gauche (Victoria I), types divers, dentelés.*



1.	1 penny bleu	» 35 » 10
2.	2 pence rose	» 60 » 10

Nos		Neufs.	Oblitérés.
3.	3 pence vert	1 ^f	» » 35
4.	4 » orange	1 ^f	» » 20
5.	6 » violet	1 ^f 50	» 25
6.	1 shill. brun	2 ^f 50	» 50

1872-75. *Même genre, dentelés.*

7.	½ penny carminé	» 25	» 15
----	---------------------------	------	------



8.	2 shill. brun rouge	5 ^f	» » »
9.	5 » lilas	12 ^f	» » »

1885-86. *Idem.*

22.	½ penny vert	» 20	» 10
23.	1 » carminé	» 35	» 10
24.	2 pence gris	» 60	» 15
25.	3 » olive	» 75	» 30

1887. *Timbres fiscaux servant comme timbres-poste.*
Divers.

Timbres-télégraphe

1879. *Même effigie, cadres et formats divers, dentelés.*



16.	3 pence violet	1 ^f	» » 50
17.	1 shill. brun lilas	3 ^f	» » 40

JAPON

EMPIRE

Asie Orient

1871. *Caractères orientaux noirs dragons et cadre de couleur.*



Nos		Neufs.	Oblitérés
1.	48 mons brun	» 75	» »
2.	100 » bleu	1 ^f	» » »
3.	200 » rouge	1 ^f 25	» » »
4.	500 » vert	2 ^f	» » »

1872. *Idem, caractères petits, dentelés.*



5.	½ sen brun	» 50	» »
6.	½ » brun gris	» 50	» »
7.	1 » bleu	1 ^f 25	» » »
8.	2 » rouge	» »	» » »
9.	5 » vert	» »	» » »

1872. *Chrysanthème, inscriptions, types variés, dentelés.*



10.	½ sen brun	» 50	» »
11.	1 » bleu	» 50	» »
12.	2 » chair	1 ^f 75	» »
13.	4 » rose	2 ^f 50	» 57

Nos Neufs. Oblitérés.
 14. 10 sen vert. 3f » » »



15. 20 sen violet » » » »
 16. 30 » gris » » » »

1873. Même genre.

17. 2 sen jaune foncé . . » 60 » »
 18. 6 » brun violet . . » » 1f50

1875. Oiseaux divers, dentelés.



29. 12 sen chair » » 2f »
 30. 15 » violet » » 2f50



31. 45 sen carmin 6f » 1f75

1875-76. Types 1872-73, dentelés.

32. 1/2 sen gris » 35 » »
 33. 1 » brun » 40 » »
 34. 2 » jaune clair . . » 75 » 35
 35. 4 » vert 1f25 » »
 40. 5 » vert » » » »
 36. 6 » orange 1f » 75
 37. 10 » bleu » » » 75

Nos Neufs. Oblitérés.
 38. 20 sen carmin 2f50 » 40



39. 30 sen violet 3f75 1f25

1876-78. Mêmes armoiries, types divers, dentelés.



41. 5 rin gris » 15 » 10
 42. 1 sen noir » 25 » 15
 43. 2 » gris bistre . . . » 35 » 15



44. 4 sen vert bleu . . . » 60 » 25
 45. 5 » brun » 75 » 25
 46. 6 » orange 1f » 50
 47. 8 » brun violet . . . 1f » 35
 48. 10 » bleu clair . . . 1f25 » 10
 49. 12 » rose » » » »



50. 15 sen vert » » » 25
 51. 20 » bleu foncé . . . 2f50 » 75

N ^{os}	Neufs.	Oblitérés.
52. 30 sen violet	3 ^f 50	1 ^f 50
53. 45 » carmin	» » » »	» » » »

1879. *Idem.*

58. 1 sen brun rouge	» 25	» 15
59. 2 » violet	» 35	» 10
60. 3 » jaune	» 40	» 20
61. 50 » carmin	5 ^f 50	» 50

1883-88. *Idem.*

63. 1 sen vert	» 25	» 10
64. 2 » carmin	» 35	» 10
84. 4 » bistre	» 60	» 25
65. 5 » bleu ciel	» 60	» 10
85. 8 » lilas	1 ^f	» 30
86. 10 » orange	1 ^f 25	» 15
87. 15 » violet	1 ^f 75	» 25
88. 20 » rouge	2 ^f 25	» 25



89. 25 sen vert clair	2 ^f 25	» 25
90. 50 » brun	5 ^f	1 ^f 25
91. 1 yen carmin relief	10 ^f	1 ^f

Timbre de retour

1885. *Chrysanthème, inscriptions, dentelé.*

67.	bistre	» » » »
-----	------------------	---------

Timbres-télégraphe

1885. *Chrysanthème, types divers, dentelés.* (C'est par erreur que notre graveur a fait figurer sur ces timbres une marque ronde d'annulation).

N ^{os}	Neufs.	Oblitérés.
74. 1 sen brun	» 25	» 15
75. 2 » rose	» 35	» 15
76. 3 » jaune	» 50	» 15



77. 4 sen vert	» 50	» 15
78. 5 » bleu clair	» 60	» 10
79. 10 » rouge	1 ^f 25	» 10
80. 15 » brun rouge	1 ^f 75	» 10
81. 25 » bleu foncé	2 ^f 50	» 10
82. 50 » violet	5 ^f	» 25



83. 1 yen bleu et rouge	10 ^f	» 1 ^f
-----------------------------------	-----------------	------------------

La collection complète, 10 t. » » 2^f »

JHALAWAR

ÉTAT INDIEN

Asie Sud

1887. *Danseuse (apsara), caractères orientaux.*

7.	1 paisa vert	» 25 » »
----	------------------------	----------

JHIND

ÉTAT INDIEN

Asie Sud

1875. R et caractères orientaux.



N ^{os}	Neufs.	Oblitérés.
1. ½ anna	gris bleu . . .	» 35 » »
2. 1	» carminé . . .	» 60 » »
3. 2	» jaune . . .	1f » » »
4. 4	» vert foncé . . .	1f 75 » »
5. 8	» violet . . .	3f 50 » »

1882-84. R plus petite, types divers.



12. ¼ anna	orange petit . . .	» 25 » »
6. ½	» jaune . . .	» 35 » »
7. 1	» brun . . .	» 50 » »
8. 2	» bleu . . .	1f » » »
9. 4	» vert . . .	2f » » »
10. 8	» rouge . . .	3f 50 » »

1885. Idem, dentelés.

13. ¼ anna	orange . . .	» 35 » »
14. ½	» jaune . . .	» 35 » »
15. 1	» brun . . .	» 60 » »
16. 2	» bleu . . .	1f » » »
17. 4	» vert . . .	» » » »
18. 8	» rouge . . .	» » » »

1885-86. Timbres des Indes anglaises avec JHIND STATE ou JEEND STATE en surcharge noire ou rouge.

19. ½ anna	vert . . .	» 35 » »
20. 1	» brun . . .	» 50 » »
21. 2	» bleu . . .	» 75 » »
22. 4	» vert . . .	1f 50 » »
23. 8	» violet . . .	3f » » »
24. 1 rupee	gris . . .	5f » » »

Timbres de service

1885-86. Timbres surchargés de 1885-86 ayant en plus la surcharge SERVICE.

N ^{os}	Neufs.	Oblitérés.
25. ½ anna	vert . . .	» » » 25
25 a. 1	» brun . . .	» » » 40

JUMMO-CACHEMIRE

ÉTAT INDIEN

Asie Centre

1866-74. Timbres pour JUMMO. Ronds, inscriptions orientales.

Chaque valeur a été imprimée en noir, bleu, vert, orange, rouge carmin et jaune pâle.



1. ½ anna	» » » »
4. 1 »	» » » »
8. 4 »	» » » »

Nous avons en vente :

½ noir 1f, ½ bleu 3f, ½ vert 3f 50,
 ½ rouge 3f, 1 noir 2f, 1 bleu 2f, 1 vert 3f,
 1 rouge 2f, ¼ noir 3f, ¼ bleu 3f, ¼ vert 5f,
 ¼ orange 5f, ¼ rouge 3f.

1866-75. Timbres pour CACHEMIRE. Rectangulaires, inscriptions orientales.



12b. ½ anna	noir . . .	» » » »
12c. 1	» noir . . .	» » » »
13. 4	» noir . . .	» 50 » »
14. ½	» bleu . . .	» 50 » »
15. 1	» orange . . .	1f » » »
16. 2	» jaune . . .	2f » » »
17. 4	» vert . . .	4f » » »
18. 8	» rougeâtre . . .	5f » » »
19. 2	» jaune ocre . . .	2f » » »

1880 ? Idem.

Nos	Neufs.	Oblitérés.
34.	¼ anna violet	1 ^f » » »
35.	2 » violet	2 ^f 50 » »

1866-75. Timbres pour JUMMO. Rectangulaires, genre des précédents.

Chaque valeur a été imprimée en noir, bleu, carmin, rouge, orange et vert.

20.	½ anna	» » » »
21.	1 »	» » » »

Nous avons en vente :

½ carmin 50 c., ½ rouge 50 c.,
½ bleu 2^f, ½ orange 1^f, 1 carmin 75 c.,
1 rouge 1^f 50.

1878. Inscriptions orientales, types divers. Les numéros 29 et 30 sont pour Jummo? le numéro 31 pour Jummo-Cachemire? les suivants pour Cachemire?



29.	½ a. rouge, dentelé	2 ^f » » »
32.	½ » ardoise	» » » »
30.	1 » violet	» » » »
31.	2 » violet	» » » »
33.	½ » lilas, dentelé	» » » »

1878-80. Idem, non dentelés.

36.	¼ anna rouge	» 30 » »
37.	½ » rouge	» 50 » »
38.	1 » rouge	» » » »
39.	2 » rouge	1 ^f 50 » »
40.	4 » rouge	» » » »
41.	8 » rouge	5 ^f » » »

1880. Idem.

48.	½ anna bleu	» 75 » »
-----	-----------------------	----------

1883. Idem.

49.	⅛ anna jaune	» 20 » »
50.	¼ » brun	» 25 » »
51.	½ » rouge	» 35 » »
52.	1 » gris vert	» 75 » »
53.	1 » vert vif	» 60 » »
54.	2 » rouge s. jaune	1 ^f » » »
55.	4 » vert	2 ^f » » »
56.	8 » bleu	4 ^f » » »

1887. Idem, inscription modifiée pour le ¼ anna.

Nos	Neufs.	Oblitérés.
57.	¼ anna rouge	» » »

Timbres de service**1878-80. Type des timbres 1878.**

42.	¼ anna noir	» 25 » »
43.	½ » noir	» 35 » »
44.	1 » noir	» 50 » »
45.	2 » noir	1 ^f » » »
46.	4 » noir	2 ^f » » »
47.	8 » noir	4 ^f » » »

LABUAN

POSSESSION ANGLAISE

Océanie Malaisie

1879-80. Effigie à gauche (Victoria I), dentelés.

1.	2 cents vert	» » » »
2.	6 » bistre orange	» » » »
3.	10 » bistre foncé	2 ^f » » »
4.	12 » carmin	» » » »
5.	16 » bleu	3 ^f » » »

1880. Idem, valeur en surcharge.

6.	6 c. rouge sur divers	» » » »
7.	8 » noir s. 12 c. carmin	5 ^f » » »

1882-83. Idem, sans surcharge.

9.	8 cents carmin	» » » »
10.	40 » bistre	6 ^f » » »

1885. Idem, avec valeur en surcharge noire.

11.	2 c. sur divers	» » » »
-----	---------------------------	---------

1885-86. Idem, sans surcharge.

N ^{os}	Neufs. Oblitérés.
12. 2 cents carmin.	» 35 » »
13. 8 » violet	1 ^f 25 » »
14. 10 » brun foncé	1 ^f 50 » »
15. 16 » gris bleu	2 ^f 50 » »

LAGOS

POSSESSION ANGLAISE

Afrique Occident

1874-75. Effigie à gauche (Victoria I), denteles.

1. 1 penny violet.	» 50 » »
2. 2 pence bleu	1 ^f 25 » »
3. 3 » brun	» » » 75
4. 4 » rose	1 ^f 25 » »
5. 6 » vert	» » » 75
6. 1 shilling orange	4 ^f » 1 ^f »

1885-87. Idem.

12. ½ penny vert.	» 15 » »
8. 1 » rose	» 25 » »
9. 2 pence gris.	» 60 » 30
10. ½ » violet.	1 ^f 25 » 75
11. 6 » vert bistre.	2 ^f » » »
13. 2 sh. 6 p. brun noir.	» » » »
14. 5 shill. bleu	» » » »
15. 10 » rouge brun.	» » » »

1887. Idem, valeur de couleur différente, denteles.

. 2 pence violet et bleu.	» 50 » »
17. 4 » violet et noir.	1 ^f » » 50
18. 6 » violet et lilas.	1 ^f 50 » »
19. 1 shill. vert et noir.	2 ^f 50 » »
20. 2 s. 6 p. vert et carmin.	6 ^f » » »
21. 5 shill. vert et bleu	12 ^f » » »
22. 10 » vert et brun.	23 ^f » » »

LEVANT

Europe et Afrique

**COMPAGNIE RUSSE
DE NAVIGATION****1863. Aigle et cors.**N^{os} Neufs. Oblitérés.

1. 6 kop. bleu	» » » »
--------------------------	---------

1866. Vaisseau.

2. carmin s. lignes bleues	2 ^f 50 » »
3. bleu s. lignes roses.	10 ^f » » »

1867. Même genre, moins soigné, lettres blanches.

4. brun et bleu	» » » »
5. bleu et rouge	» » » »

1868. *Chiffre, dentelés.*N^{os} Neufs. Oblitérés.

6.	1 kop.	brun	» 25	» 20
7.	3 »	vert	» 35	» 25
8.	5 »	bleu	» 60	» 20
9.	10 »	carmin. lig. bleu.	1 ^f 25	» 50

1876-79. *Idem, avec chiffre en surcharge noire ou bleue.*

10.	8 sur 10 k.	carmin.	» » » »
11.	7 » 10 k.	id.	» » » »

1879. *Type 1868, dentelés.*

12.	1 kop.	noir et jaune	» 25	» 10
13.	2 »	noir et rose.	» 35	» 10
14.	7 »	carmin et gris	1 ^f »	» 25

1884-85. *Idem.*

15.	1 kop.	orange.	» 15	» 10
16.	2 »	vert.	» 25	» 15
17.	5 »	violet.	» 60	» 35
18.	7 »	bleu.	» 75	» 20

LEVANT, Bureaux Allemands

1884. *Timbres d'Allemagne 1880 avec valeur en surcharge noire.*

1.	10 paras s. 5 pf.	violet	» 25	» »
2.	20 » s. 10 »	rose	» 50	» 15
3.	1 piast. s. 20 »	bleu	» 75	» 10
4.	1 1/2 » s. 25 »	brun	1 ^f 25	» »
5.	2 1/2 » s. 50 »	gris vert	2 ^f »	» »

LEVANT, Bureaux Anglais

1883-84. *Timbres anglais de 1883-84 avec valeur en surcharge noire.*N^{os} Neufs. Oblitérés.

1.	40 pa.	sur 2 1/2 p.	lilas.	» 60	» 25
2.	80 »	sur 5 »	vert.	1 ^f 25	» 40
3.	12 pi.	sur 2 sh. 6 p.	lilas.	6 ^f »	3 ^f »

1887. *Timbres anglais de 1887, même surcharge.*

4.	40 pa.	sur 2 1/2 p.	bleu.	» 60	» 25
5.	80 »	sur 5 p.	violet et bl.	1 ^f »	» »

LEVANT, Bureaux Autrichiens

1867. *Types d'Autriche 1867, valeur en soldi, dentelés.*

1.	2 soldi	jaune.	» 35	» 30
2.	3 »	vert	» 35	» 25
3.	5 »	rose	» 35	» 15
4.	10 »	bleu	» 60	» 15
5.	15 »	brun	» 75	» 15
6.	25 »	violet	1 ^f 50	» 35
7.	50 »	chair, grand	3 ^f 50	1 ^f »

1883. Types d'Autriche 1883, dentelés.

Nos	Neufs.	Oblitérés.
17.	2 soldi bistre.	» 25 » »
18.	3 » vert	» 25 » »
19.	5 » rose	» 35 » 10
20.	10 » bleu	» 50 » 10
21.	20 » gris	1 ^f 50 » 25
22.	50 » violet.	3 ^f » » 75

1886. Idem, avec valeur en surcharge noire.

25.	10 paras sur 3 s. vert	» 20 » 20
-----	----------------------------------	-----------

1888. Timbres d'Autriche de 1883 avec valeur en surcharge noire.

27.	10 pa. sur 3 kr. vert	» 20 » »
28.	20 » sur 5 » rose	» 30 » »
29.	1 pi. sur 10 » bleu	» 50 » 10
30.	2 » sur 20 » gris	1 ^f » » 25
31.	5 » sur 50 » violet	2 ^f 50 » 50

LEVANT, Bureaux Français**1885. Timbres français de 1876, avec valeur en surcharge noire.**

1.	1 pi. sur 25 c. jaune.	» 50 » »
2.	3 » sur 75 » rose	2 ^f » » 60
3.	4 » sur 1 fr. vert	2 ^f » » 35

1886. Idem, surcharge rouge.

4.	1 pi. sur 25 c. rose.	» 50 » 20
----	-------------------------------	-----------

LEVANT, Bureaux Italiens**1874. Timbres d'Italie, chiffre ou effigie de 1866-65, sauf modification des angles, ESTERO en surcharge noire, dentelés.**

Nos Neufs. Oblitérés.

1.	1 cent. vert gris.	» 10 » »
2.	2 » brun rouge	» 25 » »



3.	5 cent. gris vert.	1 ^f » » 75
4.	10 » bistre	» » 1 ^f 50
5.	20 » bleu.	» » 2 ^f »
6.	30 » brun	1 ^f 50 » 75
7.	40 » carmin	2 ^f » 1 ^f »
8.	60 » violet	2 ^f 50 » »
9.	2 lire rouge	4 ^f » » »

1879. Idem.

10.	10 cent. bleu	» 75 » »
11.	20 » jaune	» 75 » »

1881-83. Timbres d'Italie 1879-80, ESTERO en surcharge noire.

12.	5 cent. vert	» 25 » 25
20.	10 » carmin	» 35 » 35
14.	20 » jaune.	» 75 » 20
15.	25 » bleu	» 75 » 35
17.	50 » violet.	» » » »
19.	2 lire rouge	3 ^f 50 » »

LIBERIA

RÉPUBLIQUE

Afrique Occident

1860. *Déesse assise, navire, dentelés.*

N ^{os}	Neufs.	Oblitérés.
1.	6 cents rouge	1 ^f 50 » »
2.	12 » bleu	2 ^f 50 » »
3.	24 » vert	3 ^f » »

1863. *Idem, non dentelés.*

4.	6 cents rouge	» » » »
5.	12 » bleu	» » » »
6.	24 » vert	» » » »

1880. *Idem, dentelés.*

7.	1 cent bleu	» 35 » »
8.	2 » rose lilas	» 40 » »
9.	6 » violet	1 ^f 25 » »
10.	12 » jaune	2 ^f » »
11.	24 » rose rouge	3 ^f » »

1880. *Paysage, dentelé.*

12.	3 cents noir	» 60 » »
-----	------------------------	----------

1882. *Chiffre, dentelés.*

14.	8 cents bleu	1 ^f 50 » »
15.	16 » rouge rose	2 ^f » »

1885. *Grand chiffre, dentelés.*

N ^{os}	Neufs.	Oblitérés.
17.	1 cent rose	» 20 » »
18.	2 » vert	» 35 » »
19.	3 » violet	» 50 » »
20.	4 » brun	» 60 » »
21.	6 » gris lilas	» 75 » »

Idem, petit chiffre dans un ovale, dentelés.

22.	8 cents bleu ciel	1 ^f » »
23.	16 » jaune	2 ^f » »

*Idem, navire, charrette, etc., dentelé.*

24.	32 cents bleu	3 ^f 50 » »
-----	-------------------------	-----------------------

LOMBARDO-VÉNÉTIE

ROYAUME

Europe Sud

1850. *Armes (aigle).*

1.	5 cent. jaune foncé	» » 1 ^f 25
2.	5 » jaune ocre	» » 1 ^f 25
3.	10 » noir	» » 1 ^f »
4.	15 » rouge	» » » 10
5.	30 » brun	» » » 10
6.	45 » bleu	» » » 10

1859. Petite effigie à gauche (François-Joseph I), relief et couleur, cadres divers, dentelés.



No Neufs. Oblitérés.

10.	2 soldi	jaune . . .	1 ^f » » »
11.	3 »	noir . . .	2 ^f 50 » 75
12.	3 »	vert . . .	2 ^f 50 » 50
13.	5 »	rouge . . .	2 ^f » » 10
14.	10 »	brun . . .	1 ^f » » 10
15.	15 »	bleu . . .	2 ^f 50 » 15

1861. Effigie à droite, relief, ovale, dentelés.



16.	5 soldi	rouge . . .	1 ^f 50 » 15
17.	10 »	brun . . .	3 ^f » » 25

1861. Idem. Réimpressions, dentelés.

18.	2 soldi	jaune . . .	* » 35 » »
19.	3 »	vert . . .	* 1 ^f » » »
20.	15 »	bleu . . .	* 1 ^f » » »

1863. Aigle, relief et couleur, dentelés.



29.	2 soldi	jaune . . .	» 50 » 50
30.	3 »	vert . . .	» 50 » 25
31.	5 »	rose . . .	» 75 » 25

Les timbres neufs précédés d'un astérisque * sont réimprimés.

No Neufs. Oblitérés.

32.	10 soldi	bleu . . .	» 75 » 15
33.	15 »	brun . . .	1 ^f » » 15

Timbres-taxé journaux

1858. Aigle.



7.	1 kr.	noir . . .	2 ^f » » »
8.	2 »	rouge . . .	» » » 10
9.	4 »	rouge . . .	» » » »

LUBECK

VILLE LIBRE

Europe Centre

1859. Armes (aigle), rectangulaire.

1.	½ sch.	violet . . .	» 75 » »
2.	1 »	jaune . . .	1 ^f 50 » »
3.	1 »	orange . . .	» » » »
4.	2 »	brun . . .	» 75 » »
5.	2 (erreur 2 ½)	brun . . .	» » » »
6.	2 ½ »	rose . . .	» 75 » »
7.	4 »	vert . . .	» 75 » »



1863. Aigle, relief et couleur, ovale, dentelés.

8.	½ sch.	vert . . .	1 ^f 25 » »
9.	1 »	rouge . . .	5 ^f » » »
10.	2 »	rose . . .	» 75 » »
11.	2 ½ »	bleu . . .	1 ^f 25 » »
12.	4 »	bistre . . .	1 ^f 50 » »

1864. Même genre sans relief.

N ^{os}	Neufs.	Oblitérés.
18.	1¼ sch. brun . . .	» 60 » »
19.	1¼ » brun dent. » » »	» » »

**1866. Genre 1863, octogone, dentelé.**

25.	1½ sch. violet . . .	» 75 » »
-----	----------------------	----------

LUXEMBOURG

GRAND-DUCHÉ

Europe Centre, Occident

1852. Effigie à gauche (Guillaume III).

1.	10 cent. gris noir . . .	» » » 25
2.	1 silbg. rose . . .	» » » »
3.	1 » rouge brun . . .	» » » 2f »

1859-63. Armes, types divers.

4.	1 cent. bistre . . .	1f50 » »
5.	2 » noir . . .	1f25 » »
6.	4 » jaune . . .	1f50 1f50
7.	10 » bleu . . .	1f25 » 25
8.	12½ » rose . . .	1f25 » »
9.	25 » brun . . .	2f50 » »
10.	30 » lilas carm. . .	2f50 » »
11.	37½ » vert . . .	3f » »
12.	40 » rouge . . .	3f » » 75

**1865-71. Idem, dentelés.**

13.	1 cent. jaune foncé » 25 » »
-----	------------------------------

N ^{os}	Neufs.	Oblitérés.
14.	2 cent. noir . . .	» 15 » 10
15.	4 » jaune . . .	» » 3f »
16.	10 » lilas . . .	» 40 » 05
17.	12½ » rose . . .	» 50 » 15
18.	20 » bistre . . .	» 60 » 25
19.	25 » bleu ciel . . .	» 60 » »
20.	30 » lilas carm. . .	1f » » 30
21.	37½ » bistre . . .	» » » »
22.	40 » orange . . .	1f » » »

1871-76. Idem.

25.	1 c. brun clair . . .	» 05 » 05
26.	4 » vert . . .	» 25 » 15
27.	10 » violet . . .	» 25 » 05
27a.	12½ lilas rose . . .	» 50 » »
28.	20 » bistre gris . . .	» 50 » 25
29.	25 » bleu terne . . .	» 50 » 15
30.	1 fr. bistre surc. noire	3f » » »
31.	4 c. vert non dentelé	» » » »
32.	5 » jaune dentelé . .	» 20 » 15

1882. Armes, groupe allégorique, dentelés.

80.	1 cent. violet pâle . .	» 05 » 05
81.	2 » gris bronze . .	» 05 » 05
82.	4 » bistre pâle . .	» 10 » 10
83.	5 » vert clair . .	» 10 » 05
84.	10 » rose . . .	» 20 » 05
85.	12½ » gris bleu . .	» 25 » »
86.	20 » jaune . . .	» 40 » 15
87.	25 » bleu . . .	» 50 » 10
88.	30 » vert olive . .	» 60 » 20
89.	50 » brun clair . .	1f » » 20
90.	1 fr. violet . . .	1f75 » 35
91.	5 » orange . . .	7f50 » »

Timbres de service**1875-80. Tous les timbres de 1865-76, avec OFFICIEL en surcharge noire.**

40.	1 cent. brun clair . .	» 50 » »
41.	2 » noir . . .	» 50 » »
47.	25 » bleu . . .	» 50 » »

1881. Idem, avec s p en surcharge noire.

N ^{os}	Neufs.	Oblitérés.
71. 1 cent brun clair. . .	»	»
72. 2 » noir	» 25	»

etc.

1882. Timbres de 1882 avec s p en surcharge noire.

92. 1 cent violet pâle . . .	» 05	»
93. 2 » gris bronze . . .	» 10	»
94. 4 » bistre pâle . . .	» 15	»

etc., mêmes prix qu'aux n^{os} 80 à 91 neufs.

Timbres-télégraphe

1883. Armes, denteles.



108. 5 cent. gris	» 15	»
109. 25 » orange	» 50	»
110. 50 » vert	1 ^f	»
111. 1 fr. rose	2 ^f	»
112. 5 » bleu ciel	7 ^f 50	»

MACAO

POSSESSION PORTUGAISE

Asie Orient

1884. Couronne, denteles.



1. 5 reis noir	» 25	»
2. 10 » jaune	» 75	»
3. 20 » bistre	» 75	»
4. 25 » rose	» 50	»
5. 40 » bleu	1 ^f 50	1 ^f
6. 50 » vert	1 ^f 50	»
7. 100 » violet	1 ^f 25	»

N ^{os}	Neufs.	Oblitérés
8. 200 reis orange.	2 ^f	2 ^f 50
9. 300 » brun rouge.	3 ^f	»

Idem, valeur en surcharge dans un cercle.

10. 80 r. noir s. 100 violet.	1 ^f 50	3 ^f
-------------------------------	-------------------	----------------

1885. Idem, sans surcharge.

11. 80 reis gris	1 ^f 50	1 ^f 25
----------------------------	-------------------	-------------------

1885. Idem, avec valeur barrée, chiffre suivi du mot REIS en surcharge transversale.

12. 5 r. noir sur 25 rose. »	75	»
13. 10 » bleu s. 25 rose. 1 ^f	»	»
14. 10 » bleu s. 50 vert. 6 ^f	»	»
15. 20 » noir s. 50 vert. 2 ^f	»	»
16. 40 » rouges. 50 vert. 3 ^f	»	»

1885. Idem, chiffre droit, seul, imprimé en noir sur la couronne.

17. 5 sur 25 r. rose . . .	» 75	»
18. 10 sur 50 » vert . . .	1 ^f	»

1885. Type 1884, denteles.

22. 10 reis vert	» 75	»
23. 20 » rose	» 75	»
24. 25 » violet	» 75	»
25. 40 » jaune	1 ^f	»
26. 50 » bleu	1 ^f 25	»

1887. Idem, avec valeur primitive barrée et nouvelle valeur au centre surcharge noire.

37. 5 r. sur 80 r. ou 100 r.	1 ^f	»
38. 10 » sur 80 r. ou 200 r.	2 ^f	»
39. 20 » sur 80 r. gris. . .	»	»

1887. Timbres fiscaux IMPUESTO DE SELLO avec surcharge CORREIO et valeur.



40. 5 r. rouge sur vert. . .	1 ^f	»
41. 10 » rouge sur vert. . .	1 ^f 50	»
42. 40 » rouge sur vert. . .	»	»

1887. Effigie à gauche (Don Luis I),
relief et couleur, dentelés.



Nos		Neufs.	Oblitérés.
27.	5 reis noir.	» 15	» »
28.	10 » vert.	» 25	» »
29.	20 » rose.	» 35	» »
30.	25 » lilas.	» 40	» »
31.	40 » brun.	» 60	» »
32.	50 » bleu.	» 75	» »
33.	80 » gris.	1 ^f 25	» »
34.	100 » brun rouge.	1 ^f 25	» »
35.	200 » violet.	2 ^f 50	» »
36.	300 » orange.	4 ^f »	» »

MADÈRE

POSSESSION PORTUGAISE

Afrique Nord

1868. Timbres portugais de 1867-68
avec MADEIRA en surcharge noire.



1.	5 reis noir.	» » » »
2.	20 » bistre.	» » » »
3.	50 » vert.	» » » »
4.	80 » orange.	» » » »
5.	100 » violet.	» » » »

1868-69. Idem, dentelés, MADEIRA
en rose sur le 5 r. et en noir sur les
autres valeurs.

6.	5 reis noir.	» » » »
7.	10 » jaune.	» » » »
8.	20 » bistre.	» » » »
9.	25 » rose.	» » » »
10.	50 » vert.	» » » »
11.	80 » orange.	» » » »
12.	100 » violet.	» » » »
13.	120 » bleu.	» » » »
14.	240 » violet.	» » » »
15.	100 » violet pâle.	» » » »

1871-73. Même genre, dentelés.



Nos		Neufs.	Oblitérés.
16.	5 reis noir.	» 50	» »
17.	10 » jaune.	» 60	» »
18.	20 » bistre.	» 75	» »
19.	25 » rose.	1 ^f »	35
20.	50 » vert.	1 ^f 50	» »
21.	80 » orange.	2 ^f »	» »
22.	100 » violet pâle.	2 ^f 50	» »
23.	120 » bleu.	» » » »	
24.	240 » violet.	» » » »	

1875-76. Idem.

25.	15 reis brun.	1 ^f » » »
26.	150 » bleu.	» » » »
27.	300 » lilas.	» » » »

1876. Chiffre, même surcharge, den-
telé (pour imprimés).



28.	2 1/2 reis verdâtre.	» 40	» »
-----	----------------------	------	-----

1879-80. Type 1871, dentelés.

37.	10 reis vert.	1 ^f » » »
38.	50 » bleu.	1 ^f » » »
39.	150 » jaune.	» » » »

1880. Effigie à gauche, sans relief,
types divers, dentelés.



40.	5 reis noir.	» » » »
41.	25 » bleu gris.	1 ^f » » »
42.	25 » violet 2 ^e type.	» 75 » »

MALACCA

POSSESSIONS ANGLAISES DU DÉTROIT

Asie Sud

1867. *Timbres des Indes anglaises de 1858, couronne et valeur en surcharge de diverses couleurs, dentelés.*



Nos	Neufs.	Oblitérés.
1.	3/2 c. rouge sur bleu	2f " " "
2.	2 " rouge sur brun	3f50 " "
3.	3 " bleu sur brun	3f50 " "
4.	4 " noir sur brun	" " " "
5.	6 " violet sur orange	" " " "
6.	8 " vert sur orange	" " 2f50
7.	12 " carmin sur vert	" " " "
8.	24 " bleu sur carmin	" " 2f50
9.	32 " noir sur orange	5f " 2f

1867. *Effigie à gauche, dentelés.*



10.	2 cents brun	" 25 " 25
11.	4 " carmin	" 50 " 20
12.	6 " violet	" 75 " 20
13.	8 " orange	1f " 20
14.	12 " bleu	2f " 35
15.	24 " vert	2f50 " 35
16.	32 " rouge	3f50 " 75
17.	96 " gris vert	10f " 60



1872. *Même genre, dentelés.*

18. 30 cents carminé . . . 3f " " 40

1879-83. *Mêmes timbres avec valeur en surcharge noire.*

Nos	Neufs.	Oblitérés.
19.	2 c. sur divers	" " " "
20.	5 " sur divers	" " " "
21.	7 " sur 32 c. rouge	3f " " "
22.	10 " sur divers	" " " "

Nous avons en vente :

2 c. à 1f50 et 2f50, 5 c. à 1f50, 10 c. à 60 et 75 c., etc.

1882-83. *Idem, sans surcharge.*

37.	2 cents rose	" 25 " 10
38.	4 " brun	" 50 " 25
30.	5 " brun lilas	" " " "
31.	10 " violet	1f25 " 25
40.	12 " brun violet	1f25 " 25
39.	5 " bleu	" 60 " 20

1884-87. *Idem, avec valeur en surcharge.*

41.	2 cents sur 5 bleu	" " " "
47.	3 " sur divers	" " " "
42.	4 " sur 5 bleu	" " " "
44.	8 " sur divers	" " " "

Nous avons en vente :

2 c. à 1f et 2f, 3 c. à 1f.

Johore

1884. *Timbre de Malacca avec JOHOR ou JOHORE en surcharge noire.*

1. 2 cents rose . . . " 50 " 35

Perak

1881-82. *Timbre de Malacca avec croissant, étoile et P en surcharge noire, ou seulement PERAK ou seulement P (*).*

1. 2 cents brun . . . " " " "

1883-86. *Idem, PERAK en surcharge.*

3. 2 c. rose . . . " 50 " 40

4. 2 " sur divers . . . " " " "

6. 1 " sur 2 c. dose . . . " 35 " "

Selangor

1881-82. *Timbre de Malacca avec croissant, étoile et S en surcharge noire, ou seulement SELANGOR ou seulement S (*).*

1, 2 cents brun . . . " " " "

1883. *Idem, SELANGOR en surcharge.*

3. 2 cents rose . . . " 50 " 35

(* Voir le Catalogue descriptif des timbres surchargés.

Sungei Ujong

1880-82. *Timbre des Indes anglaises type 1858 ou de Malacca avec croissant, étoile et s u, ou timbre de Malacca ayant seulement SUNGEE UJONG ou seulement s u en surcharge noire (*)*.



N^{os} Neufs. Oblitérés.

2. 2 cents brun 1^f » » »

1883-86. *Idem, SUNGEE UJONG en surcharge noire, diverses formes de caractères.*

7. 2 c. rose » 50 » »

Il existe d'autres valeurs : 4, 8, 10 c.?

MALTE

POSSESSION ANGLAISE

Europe Sud

1860. *Effigie à gauche (Victoria I), dentelés.*



1. ½ p. bistre sur bleui. » » » »
2. ½ » bistre sur blanc » 50 » 33

Idem.

3. ½ penny jaune. . . » 75 » »

1885. *Idem.*

4. ½ penny vert » 15 » 15

(*) Voir le *Catalogue descriptif des timbres surchargés.*

1885. *Même effigie, cadres divers, croix de Malte aux angles, dentelés.*



N^o Neufs. Oblitérés.

5. 1 penny rose » 25 » 15
6. 2 pence gris » 50 » 25
7. 2½ » bleu » 60 » 15
8. 4 » brun 1^f » » 40
9. 1 shill. violet. 2^f 50 » 75



14. 5 shill. rose. 12^f » 6^f »

MARTINIQUE

POSSESSION FRANÇAISE

Amérique Centrale, Antilles

1886-87. *Timbres des Colonies françaises, surcharge noire MARTINIQUE et valeur (*).*



10. 1 sur divers » 25 » »
5. 5 s. 20 c. bistre et vert » 35 » 30
8. 15 s. 20 c. bistre et vert » 60 » 60

(*) Voir *Catalogue descriptif des timbres surchargés.*

1887. *Idem*, surcharge noire M Q E.

Nos Neufs. Oblitérés.
9. 15 s. 20 c. bistre et vert. » 75 » 75

MAURICE

POSSESSION ANGLAISE

Afrique Orient

La classification des premiers timbres de Maurice, rectifiée ici d'après les notes de M. Evans, diffère de celle de l'*Album universel*.

1847. *Effigie diadémée (Victoria I)*,
POST OFFICE à gauche.

6. 1 penny rouge . . . » » » »
7. 2 pence bleu . . . » » » »



1848. *Idem*, POST PAID à gauche.

1. 1 p. rouge sur azuré . . . » » » »
2. 1 » rouge pâle . . . » » » »
3. 1 » rouge s. blanc . . . » » » »
4. 2 » bleu foncé . . . » » » »
5. 2 » bleu pâle . . . » » » »

1858. *Même genre*, effigie ceinte d'un bandeau, MAURITIUS écrit de bas en haut.



8. 2 pence bleu . . . » » » »

1859. *Même genre*, petite effigie, MAURITIUS écrit de haut en bas.



Nos Neufs. Oblitérés.

9. 2 pence bleu . . . » » » »
10. 2 » bleu pâle . . . » » » »

1858. *Déesse assise*, FOUR PENCE en surcharge noire.

16. 4 p. noir sur vert . . . » » » »



1858-59. *Idem*, sans surcharge.

11. vert . . . » » » 15f »
12. rouge sur bleu . . . 1f 25 » »
13. rouge sur blanc . . . 1f 75 » »
14. carminé . . . 12f » 8f »
15. bleu . . . 1f » » »

1859. *Idem*, valeur en bas.

17. 6 pence bleu . . . 6f » 2f 50
18. 1 shill. rouge . . . » » 5f »



1859. *Effigie à gauche*, grecques sur les côtés.

19. 1 penny rouge . . . » » » »
20. 2 pence bleu . . . » » » 20f »

1860-63. Effigie à gauche, dentelés.



Nos		Neufs.	Oblitérés.
21.	1 penny brun clair . . .	» 25	» 10
22.	2 pence bleu	» 50	» 10
23.	4 » rose	1 ^f »	» 10
24.	6 » vert	2 ^f »	» 25
25.	9 » violet	3 ^f »	1 ^f 25
26.	1 shill. jaune	3 ^f 50	» 35
35.	6 pence violet	» »	» »
36.	1 shill. vert	» »	» »
37.	3 pence rouge	» 75	» 50
38.	5 shill. violet	» »	2 ^f 50
38a.	5 » lilas carm.	15 ^f »	2 ^f 50

1861. Type 1859, déses, non dentelés.

27.	6 pence brun violet . . .	2 ^f »	» »
28.	1 shill. vert	» »	» »

1862. Idem, dentelés.

29.	6 pence gris violet . . .	2 ^f »	» »
30.	1 shill. vert	» »	» »

1870. Type 1860 (effigie.)

39.	9 pence vert	15 ^f »	» »
40.	1 shill. bleu	» »	2 ^f »

1872. Même effigie, dentelé.



41.	10 pence carminé . . .	2 ^f 50	» »
-----	------------------------	-------------------	-----

1876-77. Timbres de 1861-72, avec valeur en surcharge noire.

44.	½ p. sur 9 p. ou 10 p. . .	» 25	» »
47.	1 » sur 4 » rose	» »	» »
48.	1 sh. sur 5 sh. lilas . . .	» »	» 75

1878. Idem.

51.	2 c. carminé	» 20	» 20
52.	4 » s. 1 p. brun cl. . . .	» 50	» 20

Nos Neufs. Oblitérés.

53.	8 » s. 2 » bleu . . .	» 60	» 20
54.	13 » s. 3 » rouge . . .	1 ^f 50	» 50
55.	17 » s. 4 » rose . . .	1 ^f »	» 20
56.	25 » s. 6 » bleu gris . .	2 ^f 50	» 50
57.	38 » s. 9 » violet . . .	3 ^f 50	» »
58.	50 » s. 1 sh. vert . . .	3 ^f »	» 50
59.	2 rup. 50 c. s. 5 sh. violet	14 ^f »	» »

1879-80. Même effigie, cadres divers, dentelés.



63.	2 cents brun rouge . . .	» 15	» 10
64.	4 » orange	» 25	» 05
65.	8 » bleu	» 50	» 20
66.	13 » gris vert	» »	» »
67.	17 » rose	1 ^f »	» 40
68.	25 » bistre jaune	1 ^f 25	» 25
69.	38 » violet	3 ^f 50	» »
70.	50 » vert	3 ^f 50	1 ^f »
71.	2 r. 50 c. brun violet . .	12 ^f »	» »

1883-85. Idem, avec valeur en surcharge noire.

80.	16 c. sur 17 c. rose . . .	2 ^f »	» »
81.	SIXTEEN c. sur 17 rose . .	1 ^f »	» 25
83.	2 CENTS sur 38 c. violet .	» 75	» 75

1885-86. Idem, sans surcharge.

85.	2 cents vert	» 15	» 05
86.	4 » carmin	» 25	» 05



87.	16 cents bistre brun . . .	» 75	» 15
89.	50 » orange	2 ^f 50	1 ^f »

1887. Idem, avec valeur en surcharge rouge.

90.	2 c. sur 13 c. gris vert . .	2 ^f »	» »
-----	------------------------------	------------------	-----

MECKLEMBOURG-SCHWERIN

GRAND DUCHÉ

Europe Centre

1856. Armes (tête de bœuf), fond pointillé.

Nos Neufs. Oblitérés.

1. 4 de ¼ sch. rouge . 5f » 3f »



1856. Armes (couronne et tête de bœuf).

2. 3 sch. jaune. 2f 50 1f 50

3. 5 » bleu 10f » » »

1864-66. Idem, dentelés.

14. 4 de ¼ sch. rouge fond pointillé » » » »



17. 4 de ¼ sch. rouge fond blanc. » 75 » »

15. 3 sch. jaune. 1f 50 » » »

16. 5 » bistre. » » » »

18. 2 » lilas » » » »

19. 2 » violet. » » » »

MECKLEMBOURG-STRELITZ

GRAND-DUCHÉ

Europe Centre

1864. Couronne, tête de bœuf, relief et couleur, dentelés.

1 ¼ silb. rouge rectang. 3f » » »

Nos Neufs. Oblitérés.

2 ½ silb. vert 1f 50 » »
3 1 sch. violet » » » »



4. 1 silb. rose octog. » » » »

5. 2 » bleu 1f 25 » » »

6. 3 » bistre » 60 » » »

MEXIQUE

RÉPUBLIQUE

Amérique du Nord, Sud

1857. Effigie de trois quarts à gauche (curé Hidalgo), couleur sur blanc.



1. ½ real bleu. 4f » » 50

2. 1 » jaune 4f » » 35

3. 2 » vert 4f » » 35

4. 4 » rouge » » » 6f »

5. 8 » violet » » » » »

1861. Idem, noir sur couleur.

6. ½ real chamois 5f » 1f 50

7. 1 » vert 3f » » 35

8. 2 » rose 2f » » 35

9. 4 » jaune 10f » » »

10. 8 » fauve 12f » 12f »

1861. Idem, couleur sur couleur.

11. 4 r. rouge bruns. jaune » » 4f »

12. 8 » vert sur fauve . . . » » 12f »

1864. Même genre, gravure soignée, dentelés.



Neufs. Oblitérés.

13.	1 real rouge	75	»	»
14.	2 » bleu	2f	»	»
15.	4 » brun	2f	»	»
16.	1 peso noir	2f50	»	»
	La collection	4f	»	»

EMPIRE

1864. Aigle.



17.	3 centavos brun	»	»	»
18.	½ real brun	»	»	»
19.	½ » brun lilas.	1f	»	»
20.	½ » violet.	1f50	1f50	»
21.	1 » bleu ciel	4f	»	1f »
22.	1 » bleu	1f	»	» 50
23.	2 » jaune.	1f	»	» 20
24.	4 » vert	1f	»	» »
25.	8 » rouge	1f	»	» »

1866. Effigie à gauche (Maximilien I), lithographiés.



26.	7 cents gris lilas foncé	»	»	»
27.	7 » gris lilas pâle.	7f	»	»
28.	13 » bleu.	5f	»	3f »
29.	25 » jaune	5f	»	1f »
30.	25 » orange	»	»	2f »
31.	50 » vert jaune	5f	»	4f »
32.	50 » vert.	5f	»	5f »

1867. Idem, gravés.

N ^{os}		Neufs.	Oblitérés.
33.	7 cents violet	2f	» »
34.	13 » bleu.	1f	» 1f50
35.	25 » jaune	1f	» 1f25
36.	50 » vert.	1f	» 1f50

REPUBLIQUE

1867. Type 1857 (effigie de Hidalgo).

49.	½ r. vert bleus. azuré	»	»	»
50.	1 » bleu.	»	»	40f »
51.	2 » vert sur azuré	»	»	4f »
52.	4 » lie de vin s. azuré	»	»	6f »
53.	4 » rouge sur jaune	12f	»	3f »

On remet en cours également les nos 6 à 10 de 1861, mais avec le nom de ville en gothique; cette surcharge était en lettres droites en 1861.

1868. Même effigie de face.

54.	6 cent noir s. cham.	1f50	»	50
55.	12 » noir s. vert	2f	»	35
56.	25 » bleu s. rose	3f50	»	25
57.	50 » noir s. jaune.	5f	»	75
58.	100 » noir s. fauve.	»	»	1f50
59.	100 » brun s. fauve.	»	»	»



1868. Idem, dentelés.

60.	6 cent noir s. cham.	1f	»	»
61.	12 » noir s. vert	1f50	»	75
62.	25 » bleu s. rose	3f	»	35
63.	50 » noir s. jaune.	6f	»	1f »
64.	100 » noir s. fauve.	»	»	1f50
65.	100 » brun s. fauve	»	»	»

1872. Même effigie à gauche.



66.	6 centavos vert.	»	75	»
67.	12 » bleu.	1f50	»	35

Nos	Neufs.	Oblitérés.
68.	25 centavos rouge . . .	3f » » 35
69.	50 » jaune . . .	» » 1f 50
70.	100 » lilas. . .	5f » 3f »
71.	6 centavos vert. . .	» » » »
72.	12 » bleu. . .	» » » »
73.	25 » rouge . . .	» » » 35
74.	50 » jaune . . .	» » 1f 50
75.	100 » lilas. . .	10f » 3f »

1874. *Même effigie à gauche, cadres divers, dentelés.*

1872. *Idem, dentelés.*



76.	5 centavos brun . . .	» 75 » 20
77.	10 » noir. . .	1f » » 25
78.	25 » bleu. . .	2f 50 » 10
79.	50 » vert. . .	5f » » 25
80.	100 » carmin . . .	10f » » 50

1878-80. *Idem.*

95.	4 centavos rouge pâle	» 60 » 50
94.	10 » jaune . . .	1f 25 » 15

1879. *Effigie de 3/4 à gauche (Diaz), dentelés.*



98.	1 cent. brun . . .	» 20 » »
99.	2 » violet foncé. . .	» 25 » 20
100.	5 » orange . . .	» 25 » 15
101.	10 » bleu. . .	» 25 » 15
102.	25 » rouge carm. . .	1f 25 » »
103.	50 » vert foncé. . .	2f 50 » »
104.	85 » violet vif. . .	7f » » »
105.	100 » noir. . .	7f » » »

1882. *Chiffre, dentelés.*



Nos Neufs. Oblitérés.

116.	2 cent. vert . . .	» 35 » »
117.	3 » carmin . . .	» 50 » »
118.	6 » bleu . . .	» 75 » »

1882. *Type 1879 (effigie), dentelés.*

119.	12 cent. brun . . .	1f » » 30
120.	18 » bistre jaune	1f 50 » »
121.	24 » violet . . .	1f 50 » »
122.	50 » bistre . . .	20f » » »
123.	100 » orange . . .	20f » » »

1884. *Effigie à gauche (Hidalgo), dentelés.*



127.	1 centavo vert. . .	» 15 » 15
128.	2 » vert. . .	» 25 » 15
129.	3 » vert. . .	» 35 » 30
130.	4 » vert. . .	» 50 » 25
131.	5 » vert. . .	» 60 » 25
132.	6 » vert. . .	» 70 » 25
133.	10 » vert. . .	1f » » 20
134.	12 » vert. . .	1f 25 » 20
135.	20 » vert. . .	2f » » 50
136.	25 » vert. . .	2f 50 1f »
137.	50 » vert. . .	5f » 1f 50
138.	1 peso bleu. . .	10f » 4f »
139.	2 » bleu. . .	» » » »
140.	5 » bleu. . .	» » » »
141.	10 » bleu. . .	» » » »

1885. *Idem.*

148.	1 cent. vert clair . . .	» 20 » 15
149.	2 » carmin . . .	» 35 » 20
150.	3 » brun rouge . . .	» 50 » 25
151.	4 » rouge. . .	» 60 » 35

Nos	Neufs.	Oblitérés.
152.	5 cent. bleu ciel . . .	» 60 » 20
153.	6 » brun	1f » » 35
154.	10 » jaune foncé. 1f25	» » 25
155.	12 » noir vert . . . 1f50	1f »
156.	25 » bleu	» » 2f »

1886. Chiffre, dentelés.



163.	1 centavo vert.	» 15 » 10
164.	2 » carmin	» 25 » 15
165.	3 » lilas brun	» 35 » 20
166.	4 » lilas brun	» 50 » 20
167.	5 » bleu ciel.	» 60 » 10
168.	6 » lilas brun	» 75 » 35
169.	10 » lilas brun	1f » » 20
170.	12 » lilas brun	2f » » »
171.	20 » lilas brun	2f50 » » »
172.	25 » lilas brun	4f » » »
173.	50 » lilas brun	» » » »
174.	1 peso carm. s. cham.	» » » »
175.	2 » carm. s. cham.	» » » »
176.	5 » carm. s. cham.	» » » »
177.	10 » carm. s. cham.	» » » »

1887-88. Idem.

183.	3 centavos rouge. . . .	» 35 » 15
186.	4 » rouge.	» 40 » 20
187.	5 » bleu vert.	» » » »
188.	10 » rouge.	1f » » 15
189.	20 » rouge.	2f » » 50
190.	25 » rouge.	2f50 » 60

Timbres de service

1884. Effigie, dentelé.



145.	rouge.	» 35 » 20
------	----------------	-----------

1885. Idem.

Nos	Neufs.	Oblitérés.
157.	gris vert.	» » » 20

Timbres-taxe

1875-77. Chiffre.



83.	2 centavos noir . . .	» 35 » »
83a.	5 » noir	» 50 » »
84.	10 » noir	» 35 » 75
85.	12 » noir	» 50 » »
86.	20 » noir	» 50 » »
87.	25 » noir	» 60 » »
88.	35 » noir	1f25 » »
89.	50 » noir	» 50 » »
90.	60 » noir	1f25 » »
91.	75 » noir	2f50 » »
92.	85 » noir	4f » » »
93.	100 » noir	» 75 » »

1880. Chiffre.



106.	2 centavos brun . . .	» 35 » »
107.	5 » jaune	» 50 » »
108.	10 » rouge	» 35 » »
109.	25 » bleu	» » » »
110.	50 » vert	» 35 » »
111.	100 » violet	» » » »

La collection de 6 valeurs 2f50 » »

Timbre de retour

188? Armes, inscriptions, grand.

192.	brun	» 50 » »
------	----------------	----------

GUADALAXARA

1867. Rond, valeur et millésime, noir sur couleur.



Nos		Neufs.	Oblitérés.
37.	½ real blanc	»	»
38.	1 » vert	»	»
39.	1 » bleu	»	»
40.	1 » blanc	»	»
41.	2 » vert	»	»
42.	2 » rose	»	15f »
42a.	2 » lilas	»	»
43.	4 » bleu	10f	»
44.	4 » rose	»	»
45.	1 peso lilas	15f	»

1868. *Idem.*

46.	1 real vert	10f	»
47.	2 » rose	»	»
48.	2 » lilas	10f	12f »

1867 et 68. Mêmes timbres dentelés en rond.

MODÈNE

DUCHÉ

Europe Sud

1852. Aigle, noir sur couleur.



1.	5 cent. vert	»	50	»	60
2.	10 » rose	»	50	»	60
3.	10 » lilas	»	50	»	»
4.	15 » jaune	»	50	»	»
5.	25 » chamois clair	»	50	»	»
6.	40 » bleu	»	50	1f	»
7.	1 lira blanc	3f	»	»	»

GOVERNEMENT PROVISoire

1859. Croix de Savoie, couleur sur blanc.



Nos		Neufs.	Oblitérés.
11.	5 cent. vert	»	50
12.	15 » brun	»	50
13.	20 » violet	»	50
14.	20 » lilas	»	50
15.	40 » carmin	»	75
16.	80 » jaune	1f	»

Les mêmes, 1852 et 1859, avec erreurs typographiques dans l'inscription du bas, comme : CNET, CEN1, CCNT, EENT, CZET, CENE, CEST, CETN, ECNT au lieu de CENT; 49, 4c, au lieu de 40, etc.

Chaque 5f » » »

Timbres-taxé fiscale

1853-54. Type des timbres de 1852, noir sur couleur.

8.	9 cent. B. G. violet	»	»
9.	9 » B. G. violet.	3f	» 50

1859. *Idem*, aigle dans un cercle.



10.	10 cent. blanc	1f25	»
-----	----------------	------	---

MOLDAVIE

Voit ROUMANIE

MONACO

PRINCIPAUTÉ

Europe Centre, Occident

1885. Effigie à droite (Prince Charles III), dentelés.

1.	1 c. olive	»	05	»	»
----	------------	---	----	---	---

N ^{os}	Neufs, Oblitérés.
2. 2 c. violet.	» 10 » »
3. 5 » bleu.	» 20 » »



4. 10 c. brun s. jaune.	» 30 » »
5. 15 » carmin	» 40 » 15
6. 25 » vert.	» 60 » 20
7. 40 » bleu sur rose.	1f » » 35
8. 75 » noir s. rose pâle.	2f » » »
9. 1 fr. noir s. jaune.	2f 50 » »
10. 5 » carmin s. vert pâle	» » » »

MONTÉNÉGR

PRINCIPAUTÉ

Europe Sud, Orient

1874. Effigie de 3/4 à droite (Nicolas Petrowich), dentelés.



1. 2 Hob. jaune	» 20 » »
2. 3 » vert	» 25 » 25
3. 5 » rouge rosé	» 40 » 35
4. 7 » lilas	» 60 » »
5. 10 » bleu	» 75 » 35
6. 15 » bistre	1f » » »
7. 25 » violet	1f 50 » »

MONTSERRAT

POSSESSION ANGLAISE

Amérique Centrale, Antilles

1876. Timbres d'Antigua avec MONTSERRAT en surcharge noire, dentelés.

1. 1 penny rouge	» 75 » »
----------------------------	----------

N ^{os}	Neufs, Oblitérés.
2. 6 pence vert.	1f » » »



1879. Effigie à gauche (Victoria I), dentelés.

3. 2 1/2 penny brun rouge	» » » »
4. 4 pence bleu	» » » »

1884-85. Idem.

6. 1/2 penny vert.	» 35 » »
7. 2 1/2 pence bleu	1f 50 » »
8. 4 » lilas	3f 50 » »

MOZAMBIQUE

Afrique Orient

1877. Couronne, dentelés.



1. 5 reis noir	» 25 » »
2. 10 » jaune	» 50 » »
3. 20 » bistre	» 35 » »
4. 25 » rose	» 35 » »
5. 40 » bleu	1f 50 » »
6. 50 » vert	1f 50 1f »
7. 100 » violet	» 50 1f »
8. 200 » orange	1f 25 1f 50
9. 300 » brun rouge	2f » 1f 50

1881-85. Idem.

10. 10 reis vert	» 25 » »
13. 20 » rose	» » » »
14. 25 » violet	1f » » »
11. 40 » jaune	» » 1f »
12. 50 » bleu	» 50 » 50

1885. Effigie à gauche (don Luis I), relief et couleur, dentelés.



Nos	Neufs.	Oblitérés.
18	5 reis noir.	» 15 » »
19	10 » vert.	» 25 » »
20	20 » rose.	» 35 » »
21	25 » lilas.	» 40 » »
22	40 » chocolat.	» 60 » »
23	50 » bleu.	» 75 » »
24	100 » brun clair.	1 ^f 25 » »
25	200 » violet.	2 ^f 50 » »
26	300 » orange.	4 ^f » »

NABHA

ÉTAT INDIEN

Asie Sud

1885. Timbres des Indes anglaises avec NABHA STATE en surcharge ronde ou en deux lignes horizontales.



1.	½ anna vert.	» 25 » »
2.	1 » brun.	» 50 » »
4.	2 » bleu.	» 75 » »
6.	4 » vert.	1 ^f 25 » »
8.	8 » lilas.	2 ^f 50 » »
9.	1 rupee gris.	5 ^f » »

Timbres de service

1885. Timbres-poste surchargés de 1885 ayant en plus, la surcharge SERVICE.

10.	½ anna vert.	» 25 » »
-----	--------------	----------

NATAL

POSSESSION ANGLAISE

Afrique Sud

1857. Couronne relief sur papier de couleur.



Nos	Neufs.	Oblitérés.
1.	1 penny bleu.	» » » »
2.	1 » rose.	» » » »
3.	1 » chamois.	» » » »
4.	3 pence rose.	» » » »
5.	6 » vert.	» » » »
6.	9 » bleu.	» » » »
7.	1 shill. chamois.	» » » »

1860-62. Effigie de 3/4 à gauche (Victoria I), dentelés.

8.	1 penny carmin terne	2 ^f 50	1 ^f 50
9.	3 pence bleu.	» »	1 ^f »
10.	6 » gris lilas.	» »	1 ^f 50



1864. Idem, dentelés.

11.	1 penny carmin foncé	» 75	» 50
12.	6 pence violet.	» »	1 ^f 25

1864. Même genre, effigie à gauche, dentelé.

13.	1 shill. vert.	» » » »
-----	----------------	---------

1870. Timbres de 1860-64, avec POSTAGE en surcharge noire.

14.	1 penny carmin.	» 60	» »
15.	3 pence bleu.	» »	» »
16.	6 » violet.	3 ^f »	» 50
17.	1 shill. vert.	5 ^f »	» 50

Idem, Postage en surcharge noire.

Nos	Neufs.	Oblitérés.
18.	1 penny carmin . . .	» » » »
19.	6 pence violet. . . .	» » » »

Idem, POSTAGE en surcharge verte cintrée.

20.	1 shill. vert.	5f » » 75
-----	------------------------	-----------

1870-73. *Idem, POSTAGE en surcharge noire sur les côtés.*

21.	1 p. carmin	» » » 60
23.	6 » violet	» » 1f »
22.	3 » bleusurch.rouge » » »	» » » 60

Idem, POSTAGE en surcharge noire verticale.

24.	1 shill. lilas.	» » » »
-----	-------------------------	---------

1874-80. *Effigie à gauche, cadres divers, dentelés.*



35.	¼ penny vert	» 15 » 10
25.	1 » rose	» 25 » 15
26.	3 pence bleu	» 75 » 40
33.	4 » brun	1f » 25
27.	6 » violet	1f50 » 25



28.	5 shill. carmin grand 12f »	5f »
-----	-----------------------------	------

1876. *Type 1860, avec POSTAGE en surcharge noire.*

29.	1 penny jaune	» » » »
-----	-------------------------	---------

1877-79. *Idem, avec valeur en surcharge noire.*

Nos	Neufs.	Oblitérés.
30.	½ p. s. 1 p. jaune . . .	» 50 » »
31.	1 » s. 6 » violet . . .	» » » »
32.	1 » s. 6 » rose	» » » »
34.	½ » s. 1 » rose 1874 »	» » » »

1885-86. *Timbres de 1874, avec valeur en surcharge noire.*

45.	One Half P. sur 1 p. rose »	» » » 35
50.	2 p. sur 3 p. gris bleu. .	» 75 » 60

1887. *Même effigie à gauche, dentelé.*



51.	2 pence gris vert.	» 50 » 30
-----	----------------------------	-----------

1888. *Timbre de 1878, POSTAGE en surcharge rouge cintrée.*

52.	1 shill. orange	» » » 50
-----	---------------------------	----------

Timbres-télégraphe

1882. *Effigie à gauche, dentelés.*



36.	1 penny brun rouge . . .	» 35 » »
37.	3 pence carmin	» 75 » »
38.	6 » gris vert	1f50 » »
39.	1 shill. vert	2f50 » »
40.	2 » violet	» » » »
41.	5 » bleu	» » » »
42.	10 » gris foncé	» » » »
43.	1 pound brun rouge . . .	» » » »
44.	5 » orange	» » » »

NEPAL

ÉTAT INDIEN

Asie Sud

1881. Ornaments et inscriptions orientales.



Nos	Neufs.	Oblitérés.
1.	1 anna bleu	50 " " "
2.	2 " violet	1 ^f 25 " " "
3.	4 " vert	2 ^f " " "

Idem, dentelés.

4.	1 anna bleu	" " " "
5.	2 " violet	" " " "
6.	4 " vert	" " " "

NEVIS

POSSESSION ANGLAISE

Amérique Centrale, Antilles

1861. Groupe de trois femmes, cadres divers, dentelés.



1.	1 penny carmin	2 ^f 50 " " "
2.	4 pence rose	" " " "
3.	6 " violet gris	" " " "
4.	1 shill. vert	" " " "

1867-79.

5.	1 penny rouge	1 ^f 50 " " "
5a.	1 " carminé	" " " "

Nos Neufs. Oblitérés.

6.	4 pence jaune	" " " "
7.	6 " gris bistre	" " " "
8.	1 shill. vert jaune	" " " "

1879-80. Effigie à gauche, dentelés.



11.	1 penny violet	" " " "
12.	2 1/2 pence brun rouge	" " " "
13.	4 " bleu	" " " "

1883-84. *Idem.*

15.	1/2 penny vert	" 25 " "
16.	1 " carmin	" 50 " "
17.	2 1/2 pence bleu	1 ^f 25 " "
18.	4 " gris	3 ^f 50 " "
19.	6 " vert	" " " "

1888. *Idem.*

23.	6 pence brun clair	6 ^f " " "
-----	------------------------------	----------------------

NICARAGUA

RÉPUBLIQUE

Amérique Centrale

1862-73. Montagnes, dentelés.



1.	2 centavos bleu	" 25 " "
2.	5 " noir	" 60 " 50
3.	10 " rouge	" 50 " "
4.	25 " vert	" 75 " "
5.	1 " bistre	" 20 " "

1882-88. Triangle, montagnes, dentelés.



Nos	Neufs.	Oblitérés.
7.	1 centavo vert	» 15 » 10
8.	2 » carmin	» 15 » 15
9.	5 » bleu	» 15 » 20
10.	10 » violet	» 15 » 20
11.	15 » jaune	» 60 » »
12.	20 » gris	» 50 » »
19.	50 » lilas	1 ^f 50 » »

NORVÈGE

ROYAUME

Europe Nord, Occident

1854. Couronne et lion.

1. 4 skill. bleu » » » 35



1856. Effigie (Oscar I) à gauche, dentelés.

2.	2 skill. jaune	1 ^f 25 » 75
3.	3 » violet	1 ^f » » 50
4.	4 » bleu	» 75 » 10
5.	8 » carmin	1 ^f 50 » 25

1863. Couronne et lion, dentelés.

6.	2 skill. jaune	» » 1 ^f »
7.	3 » violet	» » 3 ^f »
8.	4 » bleu	1 ^f » » 10

Nos	Neufs.	Oblitérés.
9.	8 skill. rose	1 ^f 25 » 25
10.	24 » brun	2 ^f 25 1 ^f »



1867. Même type, chiffre avant et après skill., dentelés.

11.	1 skill. noir	» 25 » 15
12.	2 » orange	» » » 50
13.	3 » violet	1 ^f 25 » 50
14.	4 » bleu	» 75 » 10
15.	8 » rose	1 ^f » » 25

1872-75. Couronne, chiffre dans un cor, dentelés.



16.	1 skill. vert	» 15 » 15
17.	2 » bleu	» 25 » 15
18.	3 » rose	» 35 » 05
19.	4 » violet	» 50 » 20
20.	7 » brun	» » » 20
21.	6 » brun	» 75 » 15

1877-78. Idem. dentelés.



28.	1 ore bistre gris	» 10 » 05
29.	3 » orange	» 15 » 05
30.	5 » bleu	» 25 » 10
31.	10 » carmin	» 50 » 05
32.	12 » vert	» 60 » 25
33.	20 » brun	» 75 » 10
34.	25 » violet	1 ^f » » 15
35.	50 » carminé	1 ^f 75 » 10
37.	35 » vert bleu	1 ^f 25 » 60
38.	60 » bleu foncé	2 ^f » » 60

1878. Effigie de 3/4 à droite (Oscar II),
denteles.



Nos	Neufs.	Oblitérés.
39.	1 kr. vert pâle . . .	3f » » 50
40.	1 » 50 bleu ciel . . .	4f » 2f 50
41.	2 » brun et rose . . .	5f » » 75

1883-84. Type 1877, denteles.

54.	5 ore vert.	» 25 » 05
55.	12 » roux.	» 60 » 25
56.	20 » bleu.	» 75 » 05

1888. Idem, avec valeur en surcharge
noire.

60.	2 ore sur 12 o. roux..	» 25 » 25
-----	------------------------	-----------

Timbres de retour

1872. Inscriptions, noir sur couleur,
denteles.



26.	vert.	» » » »
27.	rose.	» » » »

POSTES LOCALES

Les postes locales de Bergen, Drammen et Drontheim ont été sérieuses, pensons-nous, dans le principe, mais il est impossible de suivre les émissions nombreuses de timbres de toutes les postes locales de la Norvège qui, certainement, ne sont faites qu'en vue des collectionneurs.

NOUVEAU-BRUNSWICK

POSSESSION ANGLAISE

Amérique du Nord, Nord

1857. Fleurs, couronne, papier azuré.



Nos	Neufs.	Oblitérés.
1.	3 pence rouge brun . . .	» » » »
2.	6 » jaune.	» » » »
3.	1 shill. violet.	» » » »

1860. Types divers, denteles.



4.	1 cent brun violet . . .	1f 50 » »
5.	5 » vert Victoria. . .	» 60 » »
6.	10 » rouge id.	1f 75 » »



7.	12½ c. bleu steamer . . .	1f 25 1f 25
8.	17 » noir Prince de Galles . . .	2f 50 » »

1863-64. Idem.

9.	2 c. jaune Victoria. . .	» 75 » »
10.	1 » lilas locomotive. . .	1f 50 » »

NOUVELLE-CALÉDONIE

POSSESSION FRANÇAISE

Océanie Australasie

1860. Effigie à gauche (Napoléon III).



Nos Neufs. Oblitérés.

1. 10 cents gris noir . . . » » » »

La feuille de 50 types différents en photolithographie » 50 » »

1881. Timbres des Colonies françaises de 1876, avec NCE et valeur en surcharge noire (*).

5. 5 sur 40 ou 75 c. . . » 75 1^f504. 25 sur 35 ou 75 c. . . 7^f » » »

1886. Timbre des Colonies de 1881, surcharge noire N. C. E. en lettres ornées ou droites et valeur (*).



7. 5 c. sur 1 fr. olive. . . » 75 » »

(*). Voir le Catalogue descriptif des timbres surchargés.

NOUVELLE-ÉCOSSE

POSSESSION ANGLAISE

Amérique du Nord, Nord

1857. Buste (Victoria I), papier azuré.

Nos Neufs. Oblitérés.

1. 1 penny brun rouge . . . » » » »



1857. Fleurs, couronne, papier azuré.

2. 3 pence bleu . . . » » » »

3. 6 » vert . . . » » » »

4. 1 shill. violet . . . » » » »

1860-63. Effigie à gauche, dentelés.

5. 1 cent noir 1^f25 1^f256. 2 » lilas 1^f25 1^f257. 5 » bleu 1^f » » 50

Même genre, effigie de face, dentelés.

8. 8½ cents vert 7^f » 6^f »9. 10 » rouge 3^f » 2^f »10. 12½ » noir 2^f50 1^f50

NOUVELLE-GALLES DU SUD

POSSESSION ANGLAISE

Océanie Australasie

1849-50. Groupe allégorique et vue de Sidney, cadres divers.

2. 1 p. carmin » » » »

Nos	Neufs.	Oblitérés.
3.	1 p. rose	» » » »
4.	1 » carmin sur azuré	» » » »



1853-60. Effigie à gauche, ovale (pour chargements).



Nos	Neufs.	Oblitérés.
22.	bleu et rouge	» » » »
30.	bleu et rouge dent.	» » 7 ^f »

1854. Grands, effigie diadémée à gauche, cadres divers.



5.	2 p. bleu sur azuré.	» » » »
6.	2 » bleu sur blanc.	» » » »
7.	2 » bleu noir	» » » »
8.	2 » bleu fond ligné verticalement.	» » » »
9.	3 » vert sur azuré.	» » » »
10.	3 » vert sur blanc	» » » »

1851. Effigie laurée à gauche (Victoria I), étoile aux angles, papier azuré.

14.	2 pence bleu	» » » »
-----	------------------------	---------



23.	5 pence vert	» » » »
24.	6 » gris vert	» » 4 ^f »
25.	6 » gris	» » 4 ^f »
26.	6 » brun	» » 4 ^f »
27.	8 » orange	» » » »
28.	1 shill. rouge pâle	» » » »
29.	1 » rouge vif.	» » » »

1856. Effigie diadémée à gauche.



1851-53. Même genre, fleuron aux angles, papier azuré.

11.	1 penny rouge	» » 6 ^f »
12.	1 » carmin	» » 6 ^f »
13.	2 pence bleu	» » 2 ^f 50
15.	2 » bleu ciel.	» » 3 ^f »
16.	3 » vert	» » » »
17.	6 » brun	» » » »
18.	8 » jaune	» » » »

Idem, papier blanc.

19.	1 penny rouge	» » 2 ^f 50
20.	2 pence bleu	» » 2 ^f »
21.	3 » vert	» » 3 ^f 50

31.	1 penny vermillon.	» » 1 ^f 50
32.	1 » orange	» » 1 ^f 75
33.	2 pence bleu	» » 1 ^f »
34.	3 » vert	» » » »
35.	3 » vert jaune	» » » »

1860. Idem, dentelés.

36.	1 penny rouge	1 ^f 50 » 75
37.	1 » rouge orange	» » » »
38.	2 pence bleu	» » 1 ^f 50
39.	3 » vert	1 ^f 50 » 25
40.	3 » vert bleu	2 ^f 50 » 60

1860. *Buste à gauche, dentelé.*

Nos Neufs. Oblitérés.
46. 5 shill. violet . . . » » 2f 50

1860-82. *Types 1854, grands, dentelés.*

41. 5 pence vert foncé . . . 5f » » »
42. 6 » gris vert. . . » » » »
43. 6 » brun . . . » » » »
44. 8 » orange . . . 5f » 2f »
44a. 8 » jaune . . . 2f » » 75
45. 1 shill. rougeâtre . . . » » 3f »
47. 5 pence vert clair . . . 2f » 1f »
48. 6 » violet . . . 2f » » 50
49. 1 shill. carmin . . . » » 1f »

1862-63. *Effigie à gauche, dentelés.*

51. 1 p. rouge glacé. . . » » » »
52. 1 » rouge mat . . . » 25 » 10
50. 2 » bleu . . . » 50 » 10

1867-71-76. *Même effigie, cadres divers, dentelés.*

55. 4 p. brun rouge . . . 1f » » 25
58. 6 » violet . . . 1f 50 » 20

Nos Neufs. Oblitérés.

57. NINE P. *surch. noire* sur
10 p. brun rouge. . . 2f 25 4f 25
56. 10 p. violet 2f » » »



69. 1 sh. noir 2f 50 » 35

1886. *Timbres fiscaux, avec surcharge noire POSTAGE.*

75. 5 shill. violet et vert. » » » »
76. 10 » viol. et carmin. 25f » » »
77. 1 pound violet et carm. » » » »

1888. *Légende : ONE HUNDRED YEARS (Centenaire de fondation), types divers, dentelés.*

79. 1 p. violet *Sidney*. . . » 25 » 05
80. 2 » bleu *émou*. . . » 50 » 05

N^{os} Neufs. Oblitérés.
84. 4 pence brun Cook. . 1¹ » » 35



83. 6 pence carm. Victoria 1¹50 » 25



81. 20 sh. bleu ciel Carrington et Philip. » » » »

Timbres de service

1880-88. Timbres de 1862-88, avec o s en surcharge rouge ou noire.

70. 1 p. ou 2 p. » » » 10

70a. 4 p. ou 6 p. » » » 50

Timbres-télégraphe

1871. Le Temps, cadres divers, papier azuré, dentelés.



- 60. 1 penny rouge . . . » » » »
- 61. 2 pence bleu . . . » » » »
- 62. 6 » brun rouge . » » » »
- 63. 1 shill. bleu . . . » » » »
- 64. 2 » brun . . . » » » »
- 65. 4 » violet . . . » » » »
- 66. 6 » carmin . . . » » » »
- 67. 8 » lilas . . . » » » »

NOUVELLE-RÉPUBLIQUE

Afrique Sud

1886. Inscriptions, millésime différant à chaque émission, imprimés sur papier jaune ou gris bleu, dentelés.



N^{os} Neufs. Oblitérés.

- 2. 1 penny violet. » » » »
- 3. 2 pence violet. » » » »
- 4. 3 » violet. » » » »
- 5. 4 » violet. » » » »
- 6. 6 » violet. » » » »
- 7. 9 » violet. » » » »
- 8. 1 shill.* violet. » » » »

1887. Idem, sans millésime, armes en relief, imprimés sur papier jaune ou gris bleu, dentelés.



- 19. 1 penny violet. 1¹ » » »
- 20. 2 pence violet. » » » »
- 21. 3 » violet. » » » »

* Nous ne cataloguons pas les timbres de : 1 sh. 6 p., 2 sh., 2 sh. 6 p., 3 sh., 5 sh., 5 sh. 6 p., 7 sh. 6 p., 10 sh., 12 sh., 13 sh., 1 pound, 30 sh., n'ayant pas la preuve qu'ils ont un usage postal.

Nos	Neufs.	Oblitérés.
22.	4 pence violet	» » » »
23.	6 » violet	» » » »
24.	9 » violet	» » » »
25.	1 shill. violet	» » » »

NOUVELLE-ZÉLANDE

POSSESSION ANGLAISE

Océanie Australasie

1855. Effigie de 3/4 à gauche (Victoria I), papier azuré.



1.	1 penny rouge	» » » »
2.	2 pence bleu	» » » »
3.	1 shill. vert	» » » »

1859. Idem, papier blanc épais.

4.	1 penny rouge pâle	» » » »
5.	2 pence bleu clair	2f 50
6.	6 » brun clair	3f 50
7.	1 shill. vert clair	» » » »

1861-63. Idem, papier filigrané.

8.	1 penny rouge vif	1f 50
9.	2 pence bleu	1f 50
10.	6 » brun rouge	1f 50
11.	1 shill. vert	5f »
12.	3 pence violet brun	» » » »
13.	6 » brun foncé	1f 50
14.	1 shill. vert vif	» » » »

1864-66. Idem, dentelés.

15.	1 penny rouge pâle	» » » 35
16.	1 » rouge vif	1f » »
17.	2 pence bleu foncé	» » » 50
18.	2 » bleu clair	1f » » 50
19.	3 » violet	» » » 75
23.	4 » rose	» » » »
24.	4 » jaune	1f 50 1f 25
20.	6 » brun foncé	» » » »
21.	6 » brun rouge	» » » 60
22.	1 shill. vert	» » » 1f 25

1872. Idem.

25.	1 penny brun	» 40 » 25
26.	2 pence rouge	» 75 » 25
27.	6 » bleu	2f » » 60

1873. Effigie à gauche, dentelé (pour imprimés).



Nos	Neufs.	Oblitérés.
28.	½ penny rose	» 15 » 05

1874-78. Effigie à gauche, cadres divers, dentelés.



29.	1 penny violet	» 25 » 10
30.	2 pence rose	» 50 » 10
31.	3 » brun	» 75 » »
32.	4 » rouge brun	1f » » 25
33.	6 » bleu	1f 50 » 25
34.	1 shill. vert	2f 50 » 35
37.	2 » carminé	5f » 2f 50
38.	5 » gris noir	12f » 3f »

1882. Timbres fiscaux employés provisoirement pour affranchir.

39.	1 penny bleu	» » » 50
42.	2 shill. bleu	» » » 75

1882. Timbres postaux et fiscaux. Genre 1874, cadres divers, dentelés.



43.	1 penny carmin	» 25 » 10
44.	2 pence violet	» 50 » 10
45.	3 » jaune	» 75 » 50
46.	4 » vert bleu	1f » » 25
47.	6 » bistre	1f 50 » 15
48.	8 » bleu	» » » 60
49.	1 shill. brun rouge	2f 50 » 25

NOWANUGGUR

ÉTAT INDIEN
Asie Sud

1877. Talcar (cimenterre indien).

- Nos Neufs. Oblitérés.
1. bleu gris dentelé . . . " " " "
 2. bleu gris non dentelé. » 25 " "

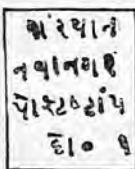

1880. Caractères orientaux, noir sur couleur.

3. 1 rose » 30 " "
4. 2 vert » 35 " "
5. 3 jaune. » 50 " "

OLDENBURG

GRAND DUCHÉ
Europe Centre

1852. Valeur au centre, armes, noir sur couleur.

1. 1/3 silbg. vert . . . " " " "
2. 1/30 thaler bleu . . . 6f " " 50
3. 1/15 " rose . . . " " " 75
4. 1/10 " jaune . . . " " " "



1859. Armes au centre, noir sur couleur.

5. 1/3 gros. vert . . . " " " "
6. 1 " bleu. 4f " 2f "
7. 2 " rose. " " " "
8. 3 " jaune " " " "

1861. Idem, couleur sur blanc.

9. 1/4 gros. orange. . . " " " "
10. 1/2 " vert. " " " "
11. 1/2 " brun " " " "
12. 1 " bleu. " " " "
13. 2 " rouge " " " "
14. 3 " jaune " " " "

1862. Armes, ovale, relief et couleur, dentelés.



- Nos Neufs. Oblitérés.
19. 1/3 gros. vert. . . . 1f " " "
 20. 1/2 " orange . . . 1f " " "
 21. 1 " rose. » 50 " 35
 22. 2 " bleu. » 75 " " "
 23. 3 " bistre 1f " " "

ORANGE

RÉPUBLIQUE
Afrique Sud

1868. Oranger et cors, dentelés.



1. 1 penny brun " 25 " 20
2. 6 pence rose 1f 50 " 25
3. 1 shill. orange 2f 50 " 75

1877. Idem, chiffre 4 en surcharge noire.

4. 4 sur 6 p. rose . . . " " " "

1878. Idem, sans surcharge.

5. 4 pence bleu 1f " " 25
6. 5 shill. vert 12f " " "

1881-82. Idem, valeur et barre en surcharge noire.

8. 1/2 d. sur 5 sh. vert. " 50 " "
7. 1 " sur 5 sh. vert. 1f 25 " "
9. 3 " sur 4 p. bleu. 2f " 1f 25

1883-84. Idem, sans surcharge.

10. 1/2 penny brun . . . " 15 " 15
11. 2 pence violet . . . " 50 " 15
12. 3 " bleu " 75 " 25

1883. Timbres fiscaux divers servant comme timbres-poste.

N ^{os}	Neufs.	Oblitérés.
14. 1 shill. violet brun . . .	»	» 1 ^f 50
15. " " " " " " " " " " " "	»	» " " " " " " " " " " " "

1888. Timbre de 1883 avec valeur en surcharge noire.

21. 2 d. sur 3 p. bleu. . .	4 ^f	» 60
-----------------------------	----------------	------

Timbres-télégraphe

1885. Timbres-poste de 1868-84 avec surcharge verticale telegraaf en violet ou rose d'aniline.

16. 4 penny brun . . .	» 75	» " " "
17. 3 pence bleu.	1 ^f 50	» " " "
18. 6 " rose.	» " " "	» " " "
19. 1 shilling orange . . .	» " " "	» " " "

1886. Idem, timbre fiscal avec la même surcharge.



20. 1 shill. violet brun. . .	»	» " " " 75
-------------------------------	---	------------

1888. Timbres-poste de 1868-84 avec T F en surcharge noire.

22. 3 pence bleu.	»	» " " " " "
23. 6 " rose.	»	» " " " " 75

1888. Idem, timbre fiscal, même surcharge et valeur.

24. Een sh. sur 9 sh. bistre	»	» " 1 ^f 25
------------------------------	---	-----------------------

PARAGUAY

RÉPUBLIQUE

Amérique du Sud, Centre

1870. Lion debout, types divers.

1. 1 real rose	1 ^f 50	» " " "
--------------------------	-------------------	---------

N ^{os}	Neufs.	Oblitérés.
2. 2 reales bleu	4 ^f	» " " "



3. 3 reales noir	6 ^f	» 3 ^f 50
----------------------------	----------------	---------------------

1878. Idem, avec chiffre 5 en surcharge noire ou bleue.

4. 5 sur 2 r. ou 3 reales. " " " "	»	» " " "
------------------------------------	---	---------

1879. Lion, dentelés. Ces deux timbres, portant par erreur reales au lieu de centavos, n'ont pas été mis en circulation.



5. 5 reales brun clair. . .	» 50	» " " "
-----------------------------	------	---------

6. 10 " brun	» 50	» " " "
------------------------	------	---------

1881. Idem, dentelés.

7. 5 centavos brun clair. " 75	» 35	» " " "
--------------------------------	------	---------

8. 10 " vert	» " " "	» " " "
------------------------	---------	---------

1881. Idem, avec chiffre en surcharge noire.

9. 1 sur 10 c. vert	2 ^f 50	» " " "
-------------------------------	-------------------	---------

10. 2 sur 10 c. vert	2 ^f 50	» " " "
--------------------------------	-------------------	---------

1881. Genre de 1870, dentelés.



11. 4 centavo bleu	» 50	» " " "
------------------------------	------	---------

Nos.		Neufs.	Oblitérés.
12.	2 centavos carmin . . .	» 60	» »
13.	4 » brun . . .	1 ^f »	» »

1884. *Timbre de 1870 avec surcharge noire.*

20.	1 c. sur 1 r. rose . . .	1 ^f »	» »
-----	--------------------------	------------------	-----

1884. *Lion petit, dentelés.*



21.	1 cent. vert	» 25	» 25
22.	2 » rouge	» 25	» 25
23.	5 » bleu	» 50	» 35

1887. *Chiffre, lion, dentelés.*



40.	1 centavo vert	» 15	» 15
41.	2 » carmin	» 25	» 20
42.	5 » bleu	» 50	» 20
43.	7 » brun	» 75	» 30
44.	10 » violet	1 ^f »	» 35
45.	15 » orange foncé	1 ^f 50	» »
46.	20 » rose	2 ^f »	» 75

Timbres de service

1886. *Types divers, OFFICIAL en surcharge noire, non dentelés.*

26.	1 centavo orange . . .	» »	» »
27.	2 » violet	» »	» »

Nos.		Neufs.	Oblitérés.
28.	5 centavos rouge	» »	» »



29.	7 centavos vert	» »	» »
30.	10 » marron	» »	» »



31.	15 centavos bleu	» »	» »
32.	20 » carmin	» »	» »

1886. *Idem, mêmes types, même surcharge, dentelés.*

33.	1 centavo vert	» »	» »
34.	2 » rouge	» »	» »
35.	5 » bleu	» »	» »
36.	7 » orange	» »	» »
37.	10 » carminé	» »	» »
38.	15 » brun	» »	» »
39.	20 » bleu	» »	» »

La série des 7 timbres 10^f » » »

PARME

DUCHÉ
Europe Sud

1852. *Couronne, fleur de lis, noir sur couleur.*



6.	5 cent. jaune	» 75	1 ^f »
2.	10 » blanc	» 75	1 ^f »
7.	15 » rose	» »	» 75
8.	25 » violet	» »	1 ^f 25
5.	40 » bleu	5 ^f »	4 ^f »

1854. Idem, couleur sur blanc.

N ^{os}	Neufs. Oblitérés.
1. 5 cent. jaune . . .	» » » »
3. 15 » rouge . . .	» » » 3f »
4. 25 » brun. . . .	» » » 4f »

1857-59. Idem, petit écusson, couleur sur blanc.

9. 15 c. rouge.	1f » » »
10. 25 » brun	1f » » »
11. 40 » bleu	1f50 » »

GOUVERNEMENT PROVISOIRE

1859. Inscriptions, couleur sur blanc

14. 5 c. vert	1f » » »
15. 10 » brun	1f » » »
16. 20 » bleu	2f » » »
17. 40 » rouge.	1f50 » »
18. 80 » jaune.	20f » » »

Timbres-taxe fiscale pour journaux**1853-57. Inscriptions, type des timbres de 1859, noir sur couleur.**

12. 9 c. bleu	1f » » »
13. 6 » rose	1f » » »

PAYS-BAS

ROYAUME

Europe Centre, Occident

1852. Effigie à droite (Guillaume III).

1. 5 c. bleu	1f » » 25
2. 10 » carmin	1f » » 20

N ^{os}	Neufs. Oblitérés.
3. 15 c. jaune.	1f50 » 75

**1864. Même genre, dentelés.**

4. 5 c. bleu	1f 25 » 25
5. 10 » carmin	1f50 » 20
6. 15 » jaune.	2f » » 75

1867. Même effigie à gauche, dentelés.

7. 5 cent. bleu.	» 25 » 05
8. 10 » carmin	» 50 » 05
9. 15 » brun	» 75 » 15
10. 20 » vert	1f » » 25
11. 25 » violet	1f25 » 35
12. 50 » doré	2f50 » 75

**1868-70. Armes, dentelés (pour imprimés).**

13. 1 cent. noir.	» 75 » 75
14. 2 » jaune	» 15 » 10
17. ½ » brun	» 10 » 10
15. 1 » vert.	» 15 » 10
16. 1½ » rose.	» » » 20
18. 2½ » violet	» 25 » 20

1872-75. Effigie à gauche, dentelés.

24. 5 cent. bleu.	» 25 » 05
---------------------------	-----------

Nos	Neufs.	Oblitérés.
25.	10 cent. carmin . . .	» 50 » 05
31.	12½ » gris 1875.. »	50 » 05
26.	15 » brun clair . . .	» 75 » 15
27.	20 » vert	» 75 » 15
28.	25 » violet	1 ^f 25 » 20
29.	50 » bistre	2 ^f » » 25
30.	2 gl. 50 c. carmin et bleu (grand) . . .	10 ^f » 2 ^f »

1876. Chiffre, dentelés (pour imprimés).



37.	½ cent. rose	» 10 » 05
38.	1 » vert	» 10 » 05
39.	2 » jaune	» 15 » 05
40.	2½ » violet	» 15 » 05

Timbres-taxé

1870. Chiffre, dentelés.



19.	5 c. brun sur jaune . . .	» 35 » 20
20.	10 » violet sur bleu . . .	» 60 » 35

1881. Même genre, valeur surchargée en noir, dentelés.



52.	1 cent bleu	» 10 » »
53.	1½ » bleu	» 10 » »
54.	2½ » bleu	» 15 » 15

Nos	Neufs.	Oblitérés.
55.	5 cent bleu	» 35 » 20
56.	10 » bleu	» 50 » 20
57.	12½ » bleu	» 50 » 25
58.	15 » bleu	» 60 » 25
59.	20 » bleu	» 75 » »
60.	25 » bleu	1 ^f » » 40
61.	1 gul. bleu, sur- charge rouge . . .	3 ^f 50 1 ^f 50

Timbres-télégraphe

1877-79. Inscriptions, foudres, valeur en surcharge noire, dentelés.



49.	1 cent lilas 1879 . . .	» 10 » »
50.	3 » lilas »	» 15 » »
51.	5 » lilas »	» 25 » »
41.	125 » lilas 1877 . . .	1 ^f » » »
42.	15 » lilas »	» 60 » »
43.	20 » lilas »	» 75 » 40
44.	30 » lilas »	1 ^f 25 » »
45.	50 » lilas »	2 ^f » » »
46.	60 » lilas »	2 ^f 25 » »

1877. Idem, valeur en surcharge rouge.

47.	1 gulden lilas	3 ^f 75 » »
48.	2 » lilas	6 ^f 50 » »

La série de 10 valeurs . . . » » 6^f 25
Ces timbres sont annulés d'un trou à l'importe-pièce.

PÉROU

REPUBLIQUE

Amérique du Sud, Occident

C^{ie} de Navigation à vapeur de l'Océan Pacifique

1857-58. Navire.



1.	1 real bleu	» » » »
2.	2 » carmin	» » » »

Nos	Neufs.	Oblitérés.
3.	2 reales bleu	» » » »
4.	2 » brun	» » » »
5.	1 » carmin	» » » »
6.	1 » vert	» » » »
7.	2 » jaune	» » » »
8.	1 » jaune	» » » »
9.	2 » vert	» » » »

Émissions du Gouvernement

1858. Armes, fond ondulé.

1.	1 dinero bleu	» »	1 ^f 50
2.	1 peseta brique	» »	4 ^f
3.	½ peso jaune	» »	» »
3a.	½ » rose	» »	» »



1859. Même genre, lettres plus grandes.

4.	1 dinero bleu	» »	1 ^f 25
5.	1 peseta rouge	» »	2 ^f 50
6.	1 » rose	» »	3 ^f

1860. Même genre, fond en zigzag.

7.	1 dinero bleu	1 ^f 50	1 ^f »
8.	1 peseta rouge	4 ^f »	3 ^f »
9.	1 » rouge pâle	2 ^f 50	2 ^f »

1863. Armes, relief et couleur, deux types.



10.	1 dinero rouge	1 ^f »	» 35
11.	1 » rose	1 ^f 50	» 50
12.	1 peseta brun	3 ^f »	1 ^f 25

1866. Deux lamas, dentelés.



13.	5 centavos vert	» 75	» 35
-----	---------------------------	------	------

Nos	Neufs.	Oblitérés.
14.	10 centavos rouge	1 ^f 25 » 35
15.	20 » brun	2 ^f 50 » 60

1868-72. Type 1863, relief et couleur.

16.	1 dinero vert	1 ^f 50 » 30
17.	1 peseta jaune	3 ^f » » 40

1870. Chemin de fer et armes, relief et couleur.

18.	5 centavos rouge	2 ^f »	1 ^f 50
-----	----------------------------	------------------	-------------------



1873. Lama, relief et couleur, dentelé.

19.	2 centavos bleu	1 ^f »	» »
-----	---------------------------	------------------	-----

1874. Types divers, dentelés.



20.	2 c. violet, armes	» 30	» »
-----	------------------------------	------	-----



21.	50 c. vert, soleil	2 ^f 50	1 ^f »
22.	1 sol carminidem	2 ^f 50	2 ^f 50

1877-79. Armes, types divers, dentelés.

Nos	Neufs.	Oblitérés.
41.	1 c. orange 1879	» 15 » »
38.	5 » bleu	» 50 » 15
39.	10 » vert	» 1f » » 15
40.	20 » carmin	» 2f » » 30

1880-83. Types 1874-77-79, avec diverses variétés de surcharges : 1° UNION POSTAL UNIVERSAL, PERU, PLATA, formant ovale; 2° La même, avec LIMA au lieu de PERU; 3° Armes du Chili; 4° UNION POSTAL UNIVERSAL, PERU, formant fer à cheval; 5° La même, plus les armes du Chili; 6° PERU dans un triangle (plusieurs variétés); 7° La même, avec la surcharge, fer à cheval*.



43a.	1 centavo vert	» 35 » 30
43b.	1 » jaune	» 35 » 25
43d.	2 » carmin	» 50 » 25
43e.	2 » violet	» 60 » »
43f.	2 » rouge	» 75 » 25
43g.	5 » bleu	» 75 » 15
43h.	10 » vert	» » » 75
43i.	20 » carmin	» » » »
43j.	50 centavos vert	» 6f » 2f »
43k.	50 » carmin	» 6f » » »
43l.	1 sol carmin	» 12f » 3f »
43m.	1 » bleu	» 12f » » »

* Vu les multiples variétés de ces surcharges, qui n'intéressent qu'un nombre limité de collectionneurs, nous en avons reporté la nomenclature complète dans une brochure spéciale : *Catalogue descriptif des timbres surcharges*.

1883-84. Types en cours, dentelés.

Nos	Neufs.	Oblitérés.
114.	1 cent. vert	» 1f » » »
129.	2 » carmin	» 4f » » »
113.	10 » violet noir	» 1f » » 15

1886. Idem.

131.	1 cent. violet	» 15 » 10
132.	2 » vert	» 25 » 15
133.	5 » orange	» 50 » 15
134.	20 » bleu	» 2f » » 30
135.	50 » rouge	» 5f » 1f »
136.	1 sol. gris	» 10f » 2f »

Timbres-taxe**1874-75. Bateau à vapeur, lama, dentelés.**

23.	5 centavos rouge	» 75 » 75
25.	10 » jaune	» 50 » 75
26.	20 » bleu	» 2f 50 » »
27.	50 » brun	» 3f 50 2f »

1879. Armes, dentelé.

42.	1 centavo brun	» 35 » »
-----	----------------	----------

1881-83. Les mêmes avec diverses variétés de surcharges : 1° UNION POSTAL UNIVERSAL, LIMA, PLATA, formant ovale; 2° LIMA, CORREO dans un cercle; 3° Triangle; 4° Double surcharge: les nos 2 cercle et 3 triangle; 5° Double surcharge: les nos 1 ovale et 3 triangle*.

51a.	1 centavo brun	» 50 » 40
51b.	5 » rouge	» 2f » » 75
51d.	10 » jaune	» 4f » 1f »

51e. 20 cent. bleu . . . 8f » 1f50
 51f. 50 " brun . . . " » 2f50

Neufs. Oblitérés.

Timbres spéciaux à divers départements ou villes

1881-83. Timbres du Pérou 1877-79, de 5 c. et quelquefois d'autres valeurs avec noms en surcharge de diverses formes et couleurs : Arequipa, Ayacucho, Cuzco, Lima, Moquegua, Paita, Pasco, Pisco, Piura, Puno, Yca, etc.

Nous avons en vente les suivants :

100a. Arequipa 5 c. bleu. " » 1f »
 100b. Lima 5 c. bleu. " » 50
 100d. Piura 5 c. bleu. " » 1f »

2° Types divers avec ou sans surcharge de noms de villes.

1881. Armes, impression grossière.



101a. 10 centavos bleu. . . " » 6f »
 101b. 25 " carmin. . . " » " »

1883. Même genre.



101d. 10 centavos carmin. . . 2f50 3f »

1885. Même genre.



101e. 5 cent. olive . . . 3f » » »
 101f. 10 " gris bleu . . . 3f » 4f »

1885. Effigies diverses, mauvaise lithographie.



Neufs. Oblitérés.

101g. 5 c. bleu pâle *Grav* 1f25 1f50
 101h. 10 " vert gris *Bolognesi* . . . 2f » 2f50

Timbres-télégraphe

1876. Armes, genre des timbres 1877, types divers, dentelés.



35. 5 centavos violet . . . " 50 " »
 36. 20 " vert . . . " 75 " »
 37. 50 " brun . . . 1f50 " 75

PERSE

ROYAUME

Asie Occident

1868? Soleil, lion tenant un sabre, dentelés ou non dentelés. (Nous considérons ces premiers timbres, sans chiffre sous le corps du lion, comme des essais.)



A. 1 shahi coul. diverses " 35 " »
 B. 2 " " " " 75 " »
 C. 4 " " " " 35 " »
 D. 8 " " " " 1f " »
 La collection de 4 timbres . . . 2f " »

1876. Idem, chiffre sous le corps du lion, non dentelés, ou dentelés sur les côtés.

N ^{os}		Neufs.	Oblitérés.
1.	1 shahi noir	» 50	* » 15
2.	2 » bleu	1 ^f 75	* » 25
3.	4 » rouge	1 ^f 50	* » 35
4.	8 » vert	2 ^f 50	* » 35

1876-77. Idem.

6.	2 shahi noir	* » 35	» »
5.	1 kran carmin	» »	» 75
5.	1 » carmin	» »	* » 35
7.	4 » jaune	» »	1 ^f 25
7.	4 » jaune	» »	* » 35
8.	4 » bleu	» »	1 ^f 50
8.	4 » bleu	» »	* » 35

1877-78. Idem.

9.	1 kran rouge s. jaune.	» »	* » 50
9a.	5 » lilas sur blanc.	» »	1 ^f »
9b.	5 » or »	» »	1 ^f »
9d.	5 » bronze »	» »	1 ^f »
9e.	5 » bronze violet.	» »	1 ^f »
9g.	1 toman bronze s. azuré	» »	1 ^f »

1877. Effigie du shah Nasser-éd-Din, noir sur fond imprimé en couleur, bordure blanche, dentelés.



10.	1 shahi violet	» 60	» 50
11.	2 » vert	» 75	» 30
12.	5 » rose	» 75	» 30
13.	10 » bleu	1 ^f 50	» 25

1878. Timbres de 1877 coupés en deux et surchargés (fantaisie?)

15a.	5 sh. sur bleu	» »	» »
16a.	2½ » sur rose	» »	» »

1879-80. Timbres de 1877 effigie, noir et couleur, bordure de couleur, dentelés.

17.	1 shahi rouge	» »	» »
18.	2 » jaune	» »	» »
19.	5 » vert	» 75	» 25
20.	10 » violet	1 ^f 50	» 40
21.	1 kran brun	2 ^f 50	» 25
22.	5 » bleu	10 ^f »	» 25

* Les timbres précédés d'un astérisque sont réimprimés.

1880. Soleil, lithographiés, dentelés.

N ^{os}		Neufs.	Oblitérés.
24.	5 cent. violet	» 35	» 35
25.	10 » carmin	1 ^f »	» »
26.	25 » vert	» »	1 ^f 50

1880. Idem, gravés, bordure foncée, dentelés.

27.	5 cent. violet	» 25	» »
28.	10 » carmin	» 35	» 30
29.	25 » vert	» 75	» 25



1881-82. Même genre, effigie du Shah, noir et couleur, dentelés.

34.	50 cent. orange	» »	1 ^f »
35.	1 franc bleu	2 ^f 50	» 50
38.	5 » rouge	4 ^f »	1 ^f »
39.	10 » jaune grand.	7 ^f »	1 ^f 50

1882. Idem, chiffre du bas couleur sur fond blanc, dentelés.

36.	5 shahi vert	» 60	» 35
37.	10 » orange et noir	1 ^f 25	» 50

1885. Lion aux 1, 2 et 5 ch., effigie du Shah aux 10 ch., 1 et 5 kran, dentelés.



40.	1 chahi vert	» 15	» »
41.	2 » rose	» 25	» 15
42.	5 » violet	» 60	» 25
43.	10 » brun clair	1 ^f »	» 35
44.	1 kran gris	2 ^f »	» 60
45.	5 » violet	10 ^f »	1 ^f 50

1885. Timbre de 1881, effigie du Shah, sans le fond de couleur, dentele.

46.	50 cent. noir	2 ^f »	» 75
-----	-------------------------	------------------	------

1885. Timbres de 1880, soleil, gravés, avec Officiel et valeur en surcharge noire transversale.

N ^{os}	Neufs.	Oblitérés.
47.	6 ch. sur 5 vert . . .	» » » »
48.	12 » sur 10 carmin . . .	» » » »

1886. Timbres de 1880, soleil et 1881-82 effigie du Shah, avec OFFICIEL et valeur en surcharge noire horizontale.

49.	6 ch. sur 5 vert. . .	1 ^f	»	»	35
50.	12 » sur 50 c. noir. . .	1 ^f 50	»	»	35
51.	18 » sur 10 orange. . .	2 ^f	»	»	50
52.	1 toman s. 5 f. rouge. . .	20 ^f	»	»	1 ^f 25

1888. Idem.

66.	3 ch. sur 5 vert. . .	»	»	»	»
67.	6 » sur 10 orange . . .	»	»	»	75
68.	8 » sur 50 c. noir . . .	»	»	»	»

Timbres-taxe

1886. Inscriptions, dentelés.



56.	1 chahi bleu foncé. . .	»	15	»	»
57.	2 » bleu foncé. . .	»	25	»	»
58.	5 » bleu foncé. . .	»	50	»	»
59.	6 » bleu foncé. . .	»	60	»	»
60.	10 » bleu foncé. . .	1 ^f	»	»	»
61.	15 » bleu foncé. . .	»	»	»	»
62.	1 kran bleu foncé. . .	2 ^f	»	»	»
63.	2 » bleu foncé. . .	»	»	»	»
64.	5 » bleu foncé. . .	»	»	»	»
65.	1 toman bleu foncé. . .	»	»	»	»

Timbres de service

1881. Lion, relief et couleur, dentelés.



30.	1 sh. vert et rose . . .	»	25	»	»
31.	2 » rose et vert . . .	»	25	»	»
32.	5 » orange et bleu . . .	»	50	»	»
33.	10 » bleu et violet . . .	1 ^f	»	»	»

PHILIPPINES

POSSESSION ESPAGNOLE

Océanie Malaisie

1854-55. Effigie à droite (Isabelle II), gravés.

N ^{os}	Neufs.	Oblitérés.
1.	5 cuartos orange. . .	» » » »
2.	10 » carm. foncé . . .	» » » »
3.	10 » rose pâle . . .	» » » »
4.	1 real 1 ^{re} ardoise . . .	» » 25 ^f »
5.	2 » vert . . .	» » 25 ^f »



6. 5 c. rouge pâle lithog. . . » » » »

1859. Même effigie, CORREOS INTERIOR, perlé du cercle apparent.

7.	5 cuartos rouge . . .	»	»	2 ^f	»
8.	10 » rose . . .	»	»	3 ^f	»



1861. Même genre, lettres grasses, perlé du cercle peu apparent.

9. 5 cuartos rouge . . . 10^f » 6^f »

1863. Même genre, lettres petites, réseau des angles large.



10. 5 cuartos rouge pâle. 7^f » 7^f »

1863. Même genre, réseau serré, deux points entre CORREOS et INTERIOR.

Nos	Neufs.	Oblitérés.
11. 5 cuartos rouge . . .	1 ^f 50	2 ^f 50
12. 10 " carmin . . .	"	"
13. 1 real violet . . .	"	"
14. 2 " bleu . . .	"	"

**1863. Même genre, CORREOS en haut.**

15. 1 real vert olive . . .	"	"	"
16. 1 " vert	5 ^f	"	"

1865. Effigie à gauche.

17. 3 1/8 c. p. f. noirs. cham.	1 ^f	"	"	75
18. 6 2/8 " vert s. rosé.	1 ^f	"	"	"
19. 12 4/8 " bleu s. chair	1 ^f 25	"	"	60
20. 25 " rouges. rosé	1 ^f 75	"	"	"

1869. Idem avec HABILITADO POR LA NACION en surcharge noire.

21. 3 1/8 c. p. f. noirs. cham.	"	"	1 ^f 25
22. 6 2/8 " vert s. rosé.	2 ^f	"	40
23. 12 4/8 " bleu s. chair	"	"	"
24. 25 " rouges. rosé	"	"	"

1870-73. Timbres de 1854 à 63 remis en cours avec la même surcharge; nous avons vu les nos suivants 4, 8, 10, 11, 13, 14, 16, 17; nous ne cataloguons que les plus connus :

25. 5 c. rouge (n° 11) . . .	"	"	"
25a. 10 " rose (n° 8) . . .	"	"	"
26. 1 r. vert (n° 16) . . .	3 ^f 50	"	"

1870. Effigie de 3/4 à gauche (l'Espagne), dentelés.

Nos	Neufs.	Oblitérés.
34. 5 c. de e. bleu . . .	1 ^f 50	" 75
35. 10 " vert . . .	1 ^f 50	" 60
36. 20 " brun . . .	2 ^f	" 50
37. 40 " rose . . .	4 ^f	2 ^f 50

**1872. Effigie de 3/4 à droite (Amédée I), dentelés.**

38. 12 cents de p. rose .	2 ^f	"	50
39. 16 " bleu . . .	"	"	"
39a. 25 " lilas . 3 ^f	"	"	1 ^f 25
40. 62 " lilas . 2 ^f 50	"	"	75
41. 1 peseta 25 c. bistre.	4 ^f	"	3 ^f

1874. Déesse assise, dentelés.

42. 12 c. de peseta lilas .	"	"	"	60
42a. 25 " bleu . 2 ^f	"	"	"	75
43. 62 " rose . 2 ^f 50	"	"	"	35
44. 1 peseta 25 c. bistre.	8 ^f	"	"	"

**1876-77. Effigie à droite (Alphonse XII), valeur en c^s DE PESO, fleuron avant et après FILIPINAS; dentelés.**

46. 2 c. de peso rose . . .	"	75	"	50
47. 2 " bleu . . .	"	"	"	"
48. 6 " orange . . .	1 ^f	"	"	"
49. 10 " bleu . . .	1 ^f 25	"	"	"
50. 12 " violet . . .	1 ^f 50	"	"	50
51. 20 " violet brun	1 ^f 50	"	"	75
52. 25 " vert . . .	2 ^f	"	"	35

Idem avec surcharge noire : HABILITADO 12 C^s PTA

53. 12 c. sur 2 c. rose . . .	"	"	"	"
-------------------------------	---	---	---	---

1877-79. Même type, valeur en MILS DE PESO, pas de fleurons avant et après FILIPINAS; dentelés.

Nos		Neufs.	Oblitérés.
54.	0,0625 m. dep. lilas pâle.	1 ^f 50	1 ^f 50
55.	25 » noir . . .	» 75	» 25
56.	25 » vert . . .	2 ^f »	» »
57.	50 » lilas . . .	1 ^f 50	» »
58.	100 » carmin . . .	» »	» »
59.	100 » vert jaune	1 ^f 50	» »
60.	125 » bleu . . .	1 ^f 25	» 15
61.	200 » rose . . .	» »	1 ^f 50
61a.	200 » lilas rosé	» »	» »
62.	250 » brun clair	1 ^f 50	» 75

Idem avec surcharge noire ou bleue; HABILITADO 12 C^s PTA.

63. 12 c. sur 25 m. noir. . . 3^f » » »

1879. Idem avec surcharge noire : CONVENIO UNIVERSAL DE CORREOS HABILITADO et valeur.

64. 2 c. de p^s. 25 c. vert . . . 2^f50 » »

65. 8 » s.100 m. carmin 2^f50 » 75

1880. Même effigie, dentelés.



68. 2 c. de peso carmin . . . » 35 » 20

69. 2½ » br. foncé. » 50 » 10

70. 8 » brun clair 1^f50 » 50

1881-88. Timbres-poste, timbres-télégraphe et timbres fiscaux surchargés HABILITADO CORREOS, ou PARA CORREOS, ou P. U. POSTAL, ou PARA COMUNICACIONES, etc., et valeur, servant tous comme timbres-poste*.

(Nombreuses variétés.)

78a. 1 cent. » 50 » »

78b. 2 » » 75 » 75

* Vu les multiples variétés de ces surcharges, qui n'intéressent qu'un nombre limité de collectionneurs, nous en avons reporté la nomenclature complète dans une brochure spéciale : *Catalogue descriptif des timbres surchargés.*

Nos		Neufs.	Oblitérés.
78d.	2 4/8 cent	» 75	» 75
78f.	8 »	1 ^f 50	» 75
78g.	10 »	1 ^f 25	» »
78h.	20 »	7 ^f »	» »
78i.	10 cuartos	5 ^f »	» »
78j.	16 »	» »	» »
78k.	1 real	» »	1 ^f »
78l.	2 »	» »	4 ^f »



1882. Type 1880, effigie, dentelés.

85. 2 1/8 c. de p^o bleu ciel. . . » 60 » 15

87. 5 » bleu 1^f » 35

88. 6 2/8 » vert 1^f25 » »

89. 10 » viol. brun 1^f25 » 50

90. 12 4/8 » rose 1^f50 » 25

91. 20 » bist. vert 2^f » 75

92. 25 » brun 2^f50 » 75

1885. Idem (pour imprimés).



113. 1/8 de c. vert jaune. . . » 10 » »

1887-88. Type 1880, dentelés.

128. 50 mill. bistre clair 1^f » » »

129. 1 c. de p. vert. » 30 » »

130. 6 » brun jaune » » » »

Timbres-télégraphe

1874. Armes, dentelé.



45. 1 peseta 25 c. violet . . . 3^f » » »

1878. Effigie à droite (Alphonse XII), dentelé.

N^{os} Neufs. Oblitérés.
66. 250 mil^{ls} de peso brun . 1^f50 " "



1880. Même effigie, plus forte, dentelés.

72. 25 c. de peso bleu . . . " " " "
73. 1 peso bistre . . . " " 3^f "
74. 2 " vert . . . " " " "
75. 5 " bleu . . . " " " "
76. 10 " rose . . . " " " "

1881-88. Timbres-poste et timbres fiscaux avec surcharge HABILITADO TELEGRAFOS et valeur, servant tous comme timbres-télégraphe.

(Diverses variétés.)



77a. 2 reales bleu . . . " " " "
77b. 1 cent. " 50 " "
77d. 24/8 " " 60 " "
77f. 5 " 1^f50 " "
77g. 20 " 3^f50 " "
77h. 25 " 4^f " "
77i. 1 peso (submarinos) " " 4^f "

1882. Type 1878.

86. 250 mil. de p. bleu. . . " " 1^f50

1886-88. Type 1880, dentelés.

135. 1 c. de p. bistre . . . " 30 " "
136. 2 " carmin . . . " " " "
137. 24/8 " brun jaune " 60 " "
138. 5 " bleu . . . 1^f " " "
139. 10 " vert. " " " "
140. 10 " lilas " " " "
141. 20 " violet. . . 3^f " 1^f "
120. 25 " bronze . . . " " 1^f25 "
121. 2 pesos brun clair. " " " "
124. 5 " vert " " " "
125. 10 " bleu " " 10^f "

POLOGNE

ROYAUME

Europe Nord, Orient

1860. Couronne et manteau, aigle, dentelé.



N^{os} Neufs. Oblitérés.
3. 10 kop. rose et bleu. . 4^f " 2^f50

PORTUGAL

ROYAUME

Europe Sud, Occident

1853. Effigie à gauche (Dona Maria II), relief et couleur, types divers.

1. 5 reis brun " " " "
2. 25 " bleu. 1^f50 " 20 "
3. 50 " vert. " " " "
4. 100 " violet " " " "



1855. Même genre, effigie à droite (Don Pedro V), cheveux lisses, types divers.

5. 5 reis brun rouge . . . " " " "
6. 25 " bleu. " " " 40 "
7. 50 " vert. 1^f50 " 50 "
8. 100 " violet 2^f50 2^f "

1856-57. Même genre, cheveux bouclés, types divers.

9. 5 reis chocolat . . . " " " 30 "
10. 5 " brun 1^f50 " 60 "
11. 25 " bleu (1^{er} type) " " 30 "
12. 25 " bleu (2^e type) 1^f50 " 15 "
13. 25 " rose 1^f50 " 10 "

1862. Même genre, effigie à gauche
(Don Luis I), types divers.

N ^{os}	Neufs.	Oblitérés.
14.	5 reis brun	» 75 » 10
15.	10 » jaune	» 75 » 25
16.	25 » rose.	1 ^f 25 » 05
17.	50 » vert.	2 ^f » » 35
18.	100 » violet	2 ^f 50 » 35

1866. Effigie à gauche, relief et couleur.

19.	5 reis noir.	» 75 » 15
20.	10 » jaune	» 75 » »
21.	20 » bistre	» 75 » »
22.	25 » rose.	1 ^f 50 » 10
23.	50 » vert.	» » » »
24.	80 » orange	» » 1 ^f 50
25.	100 » violet	» » 1 ^f 50
26.	120 » bleu.	4 ^f » 1 ^f 50

1867-68. Idem, dentelés.

27.	5 reis noir.	» 35 » 10
28.	10 » jaune	» 75 » »
29.	20 » bistre	» » 1 ^f 50
30.	25 » rose.	» 50 » 05
31.	50 » vert.	» » » 75
32.	80 » orange	» » 1 ^f »
33.	100 » violet	» » 1 ^f »
34.	120 » bleu.	3 ^f » » 75
35.	240 » violet	» » » »
36.	400 » violet pâle.	» » 1 ^f »

1871-73. Même genre, dentelés.

37.	5 reis noir.	» 20 » 05
38.	10 » jaune	» 20 » 10
39.	20 » bistre	» 25 » 10
40.	25 » rose.	» 35 » 05
41.	50 » vert.	» 75 » 15
42.	80 » orange	4 ^f » 25
43.	100 » violet pâle.	1 ^f 25 » 20
44.	120 » bleu.	2 ^f » » 60
45.	240 » violet	» » » »

1875-76. Idem.

N ^{os}	Neufs.	Oblitérés.
46.	15 reis brun	» 25 » 10
47.	150 » bleu	2 ^f » » 60
48.	300 » lilas.	3 ^f 50 » 50

1876. Chiffre, dentelé (pour imprimés).

49.	2 1/2 reis verdâtre.	» 05 » 05
-----	------------------------------	-----------

1879-80. Type 1871, dentelés.

58.	10 reis vert.	» 20 » 15
59.	50 » bleu.	1 ^f » » 25
60.	150 » jaune	» » » 75

1880-81. Même effigie à gauche, sans relief, types divers, dentelés.

62.	5 reis noir.	» 15 » 15
61.	25 » bleu gris	» 50 » 15
63.	25 » violet 2 ^e type.	» 35 » 10
64.	50 » bleu.	» » » 25

1882-85. Chiffre ou effigie de 3/4 à droite, types divers, dentelés.

71.	2 reis gris chiffre.	» 05 » »
69.	5 » gris effigie.	» 10 » 05
70.	10 » vert »	» 20 » 10

N^{os} Neufs. Oblitérés.
67. 25 reis brun effigie . . » 35 » 05



68. 50 » bleu » . . » 70 » 10
75. 500 » noir » . . 5f 50 » »

1885. Type de 1871, relief et couleur, dentelés.

74. 20 reis carmin . . . » 25 » 15
76. 1000 » noir. 10f » 1f 50

1887. Effigie de trois quarts à droite, types de 1882-85, dentelés.



77. 20 reis rose. » 25 » 10
78. 25 » violet. » 35 » 05
79. 500 » violet. 5f » 2f »

POUNTCH

TERRITOIRE INDIEN
Asie Centre

1885. Caractères orientaux. La dimension des timbres grandit avec la valeur, papier blanc, jaune ou azuré.

1. ½ anna rouge . . . » 40 » »



2. 1 » rouge . . . » 75 » »
3. 2 » rouge . . . 1f 50 » »
4. 4 » rouge . . . 2f 50 » »

1887. Caractères orientaux dans un cercle.

5. ½ anna rouge. » 25 » »

Timbres de service

1888. Type de 1885.

N^{os} Neufs. Oblitérés.
6. ½ anna noir. » » » »
7. 1 » noir. » » » »
8. 2 » noir. » » » »
9. 4 » noir. » » » »

1888. Idem, type de 1887.

10. ½ anna noir. » » » »

PRINCE-ÉDOUARD

POSSESSION ANGLAISE
Amérique du Nord, Nord

1860. Effigie à gauche (Victoria I), types divers, dentelés.



1. 1 penny jaune. » 75 » »
2. 2 pence rose » 40 » »
3. 3 » bleu » 40 » »
4. 6 » vert » 75 » »
5. 9 » violet. 1f 25 » »

1869. Même genre, dentelé.

6. 4 pence noir » 50 » »



1870. Même genre, effigie de 3/4 à gauche, dentelé.

7. 3 d = 4½ d. cy. brun. 1f » » »

1872. Effigie à gauche, types divers, dentelés.



Nos	Neufs.	Oblitérés.
8.	1 cent orange	» 35 » »
9.	2 » bleu	» 35 » »
10.	3 » rose	» 40 » »
11.	4 » vert	» 60 » »
12.	6 » noir	» 50 » »
13.	12 » violet	» 75 » »

PRUSSE

ROYAUME

Europe Centre

1850. Effigie à droite (Frédéric-Guillaume IV), couleur sur blanc.

1.	4 pfen. vert.	» 25 » »
2.	½ silb. vermillon.	» 25 » 25



Idem. noir sur couleur.

3.	1 silb. rose	» » » 15
4.	2 » bleu	» » » 15
5.	3 » jaune	» » » 15

1856. Type 1850, fond uni.

18.	1 silb. rose	» » » 25
19.	2 » bleu	» » » 1 ^f 50
20.	3 » jaune	» » » 25

1858. Idem, fond quadrillé.

21.	4 pfen. vert.	1 ^f » » »
22.	1 silb. rose	2 ^f » » 10
23.	2 » bleu	1 ^f 50 » 10
24.	3 » jaune	1 ^f » » 10

1861. Aigle, relief et couleur, octogone, dentelés.

Nos	Neufs.	Oblitérés.
25.	3 pfen. violet	» 35 » 25
26.	4 » vert	» 10 » 20
27.	6 » orange	» 10 » 20



1861. Idem, ovale.

28.	1 silb. rose	» 20 » 05
29.	2 » bleu terne	» » » 50
30.	2 » bleu	» 20 » 10
31.	3 » bistre	» 20 » 10

1866. Grand chiffre, sur baudruche, dentelés (pour contrôle).



46.	10 silb. rose	1 ^f 50 » »
47.	30 » bleu	2 ^f » » »

1867. Aigle, relief et couleur, octogone, dentelés.



52.	1 kr. vert	» » » »
53.	2 » orange	» » » »
54.	3 » rose	» 35 » »
55.	6 » bleu	» 35 » »
56.	9 » bistre	» 35 » »

Timbres-télégraphe

1864. *Chiffre, dentelé.*



Nos	Neufs.	Oblitérés.
36. 2½ silb.	gris	» » » »
37. 5 »	gris	» » » »
38. 8 »	gris	» » » »
39. 10 »	gris	» » » »
40. 12 »	gris	» » » »
41. 15 »	gris	» » » »
42. »	?	» » » »

BERLIN

OFFICE PARTICULIER

1873. *Chiffre, noir sur couleur, dentelé.*



63. 2 pfen. rose » » » »

PUTTIALLA

ÉTAT INDIEN
Asie Sud

1885. *Timbres de l'Inde anglaise avec PUTTIALLA STATE en surcharge écrite en ovale. Idem avec surcharge sur deux lignes verticales.*



1. ½ anna vert » 25 » »
2. 1 » brun » 50 » 25

Nos	Neufs.	Oblitérés.
3. 2 anna bleu	» 75 » »	
4. 4 » vert	1f 25 » »	
5. 8 » violet	2f 50 » »	
6. 1 rupee gris	5f » » »	

Timbres de service

Les mêmes avec, en plus, la surcharge SERVICE.

7. ½ anna vert	» » » 25
8. 1 » brun	» » » 25

QUEENSLAND

POSSESSION ANGLAISE

Océanie Australasie

1861. *Effigie de 3/4 à gauche (Victoria I), gravés, non dentelés.*

1. 1 penny carmin	» » » »
2. 2 pence bleu	» » » »
3. 6 » vert foncé	» » » »
4. 1 shill. violet foncé	» » » »

Idem, dentelés.



5. 1 penny carmin	» » » »
6. 2 pence bleu foncé	» » 5f »
7. 3 » brun	» » » »
8. 6 » vert foncé	» » 3f »
9. 1 shill. violet foncé	» » » »
10. jaune registered	» » 6f »

1864. *Même type, dentelés.*

11. 1 penny rouge	» 35 » 25
12. 2 pence bleu	1f » 25
13. 3 » brun clair	1f 50 » »
14. 4 » lilas	2f 50 » »
15. 6 » vert jaune	3f 50 » 75
16. 1 shill. gris	5f » 1f 50
17. 5 » rose	» » 7f »

1872-75. *Idem, dentelés.*

18. 3 pence brun verdâtre	» » 4f »
19. 4 » jaune	» » 1f 25
20. 6 » vert clair	» » 35
21. 1 shill. carminé	» » » »
21a. 1 » violet vif	» » 1f 50

1879-80. Même effigie à gauche, denteles.



N^{os} Neufs. Oblitérés.

22.	1 penny rouge . . .	» 35	» 10
23.	2 pence bleu . . .	» 60	» 10
24.	4 » jaune . . .	1 ^f 25	» 30
25.	6 » vert jaune . . .	2 ^f »	» 35
26.	1 shill. violet . . .	» »	1 ^f »

1880. Idem, avec HALF PENNY, verticalement, en surcharge noire.

27. ½ p. sur 1 p. rouge . . . » » » »

1880. Type 1861, petits, lithographiés, denteles.

28.	2 shill. bleu . . .	» »	» »
29.	2 sh. 6 p. rouge . . .	» »	» »
30.	5 » orange . . .	» »	» »
31.	10 » brun . . .	» »	» »
32.	20 » rose . . .	» »	» »

1882-83. Type 1879, mieux gravé, lettres plus grandes, denteles.



37.	1 penny rouge . . .	» 25	» 10
38.	2 pence bleu ciel . . .	» 50	» 10
39.	4 » jaune . . .	1 ^f »	» 25
40.	6 » vert . . .	1 ^f 50	» 10
42.	1 shill. violet . . .	2 ^f 50	» 30

1882-83. Effigie de face, grands, denteles.

33.	2 shill. bleu . . .	5 ^f »	1 ^f 50
34.	2 sh. 6 p. rouge . . .	» »	3 ^f »

N^{os} Neufs. Oblitérés.
35. 5 shill. carmin. . . . » » 3^f 50



37a. 10 shill. brun . . . » » 8^f »
41. 1 pound vert. . . . » » 12^f »

RAJPEEPLA

ÉTAT INDIEN

Asie Sud

1880. Sabre, inscriptions orientales denteles.



5.	¼ anna bleu carre . . .	» 50	» »
6.	2 » vert rectang. . . .	1 ^f 50	» »
7.	4 » rouge . . .	3 ^f »	» »

LA RÉUNION

POSSESSION FRANÇAISE

Afrique Orient

1852. Ornements typographiques, noir sur couleur.



1.	15 cent. azuré . . .	» »	» »
2.	30 » azuré . . .	» »	» »

Idem, réimpressions authentiques.

N ^{os}	Neufs. Oblitérés.
1a. 15 cent. azuré . . .	2f 50 » »
2a. 30 » azuré . . .	2f 50 » »

1885. Timbres des Colonies françaises d'émissions diverses, avec valeur et R en surcharge noire (*).



4. 5 c. sur divers	» 50 » 60
9. 10 » 40 c. groupe	1f » » »
10. 20 » 30 c. groupe	1f 25 » »
11. 25 » 40 c. aigle	1f 50 » 75

ROMAGNE

GOUVERNEMENT PROVISOIRE

Europe Sud

1859. Chiffre, noir sur couleur.



1. ½ baj. jaune	» 75 » »
2. 1 » gris	» 50 » »
3. 2 » jaune foncé	» 50 » »
4. 3 » vert foncé	» 50 » »
5. 4 » fauve	1f 50 » »
6. 5 » violet	» 50 » »
7. 6 » vert	» 50 » »
8. 8 » rose	» 75 » »
9. 20 » bleu clair	2f » » »

ROUMANIE

PRINCIPAUTE

Europe Sud, Orient

MOLDAVIE

1858. Tête de bœuf et cor dans un rond.

1. 27 noir sur rose	» » » »
-------------------------------	---------

(* Voir le Catalogue descriptif des timbres surchargés.

N^{os} Neufs. Oblitérés.

2. 54 vert sur vert	» » » »
-------------------------------	---------



3. 81 bleu sur bleu	» » » »
4. 108 bleu sur rose	» » » »

1858. Idem dans un rectangle, papier azuré.



5. 40 paras bleu	» » 8f »
6. 80 » rouge	» » » »

1858. Idem, papier blanc.

7. 40 paras bleu	10f » 8f »
8. 80 » rouge	» » » »

1858. Même genre (pour journaux).

9. 5 paras noir	» » » »
---------------------------	---------

ROUMANIE

1862. Aigle, tête de bœuf et cor.

10. 3 paras jaune	» 75 » »
11. 3 » orange	2f 50 » »
12. 6 » rouge	» 75 » »
13. 6 » carmin	» 50 » »
14. 30 » bleu	» 50 » »



1865. Effigie à droite (Prince Couza).

15. 2 parale jaune	1f » » »
16. 2 » orange	» 30 » »
17. 5 » bleu	» 25 » »
18. 20 rouge	» 25 » »

1866. Effigie à gauche (Prince Charles I), noir sur couleur.

N ^{os}	Neufs.	Oblitérés.
19.	2 parala jaune	» » » »
20.	2 » jaune pâle	» 35 » »
21.	5 » bleu	» 50 » »
22.	20 » rose	» » » 35
23.	20 » rose pâle	» 25 » 25

1868-70. Même genre, couleur sur blanc.

24.	2 bani orange	» 35 » »
25.	2 » jaune	» » » »
37.	3 » violet	» 50 » 35
26.	4 » bleu foncé	1f » » »
27.	4 » bleu	1f » » »
28.	18 » rose	1f50 » 25
29.	18 » rouge	» » » 25

1869. Effigie à gauche.

30.	5 bani jaune	» 25 » »
31.	10 » bleu	» 30 » »
32.	10 » bleu foncé	» 75 » »
33.	15 » rouge	» 50 » 20
34.	15 » rouge carmin	» » » »
35.	25 » jaune et bleu	1f25 » 50
36.	50 » bleu et rouge	2f50 » 60

1871. Même genre, effigie avec barbe.

39.	5 bani vermillon	» 50 » »
40.	5 » rouge carmin	» 40 » 25
41.	10 » jaune	» 50 » 25
44.	10 » bleu	» 75 » »
45.	15 » carmin	1f » » »
42.	25 » brun	1f50 » 75
43.	25 » brun foncé	1f50 » 75

1872. Idem, dentelés.

N ^{os}	Neufs.	Oblitérés.
53.	5 bani vermillon	» » » »
54.	5 » rouge carmin	» 50 » »
55.	10 » bleu	» » » 25
56.	25 » brun	1f » » »
57.	25 » brun foncé	1f50 » »

1872. Timbres antérieurs, dentelés.

58.	3 bani violet	» » » »
59.	5 » jaune	» » » »
60.	15 » rouge carmin	» » » »

1872. Type 1871, défectueux, non dentelés.

61.	10 bani bleu ciel	1f50 » »
62.	50 » bleu et rouge	» » » »

1872. Effigie à gauche, bien imprimés, dentelés.

63.	1½ banu olive	» 10 » 05
64.	3 bani vert	» 15 » 05
65.	5 » bistre	» 20 » 05
66.	10 » bleu	» 25 » 05
67.	15 » brun	» 40 » 10
68.	25 » rouge orange	» 60 » 15
69.	50 » rose	1f50 » 25

1876-78. Idem, impression défectueuse, dentelés.

76.	1½ banu olive	» » » 05
77.	1½ bani vert clair	» » » 10
78.	5 » bistre	» 15 » 05
79.	10 » bleu ciel	» » » 10
80.	10 » bleu Prusse	» » » 15
81.	15 » brun rouge	» » » 05
82.	30 » rouge terne	» » » 20

1879. Type 1872, dentelés.

91.	1½ banu noir	» 10 » 05
92.	3 bani olive	» 15 » 10
93.	5 » vert	» 10 » 05
94.	10 » rose	» 25 » 10
95.	15 » rouge rosé	» 35 » 15
96.	15 » rouge pâle	» 50 » 10
97.	25 » bleu	» 50 » 10
98.	50 » jaune bistre	1f » » 25

1880. Effigie à gauche, dentelés.

N ^{os}	Neufs.	Oblitérés.
105.	15 bani brun	» 30 » 05
106.	25 » bleu	» 50 » 05



ROYAUME

1885-86. Même effigie, aigle au-dessus, dentelés.

109.	1½ banu noir	» 10 » 05
110.	3 bani vert	» 15 » 05
113.	5 » vert	» 15 » 05
114.	10 » rouge carm.	» 25 » 05
111.	15 » brun	» 30 » 05
115.	25 » bleu	» 50 » 05
112.	50 » jaune bistre . 1 ^r	» 15

1887. Idem.

116.	3 bani violet	» 15 » 05
------	-------------------------	-----------

Timbres-taxé

1881. Chiffre, dentelés.



99.	2 bani brun	» 20 » »
100.	5 » brun	» 20 » 15
101.	10 » brun	» 35 » 20
102.	30 » brun	1 ^r » 20
103.	50 » brun	1 ^r 50 » 75
104.	60 » brun	» » » »

1887-88. Idem.

118.	5 bani vert.	» 20 » »
119.	10 » vert clair.	» » » 25
120.	30 » vert.	» 60 » 25

Timbres-télégraphe

1871. Chiffre, dentelés.



N ^{os}	Neufs.	Oblitérés.
48.	25 bani brun	» » » 25
49.	50 » bleu	» » » 25

1871. Idem, grand oblong, effigie à gauche, relief et couleur, dentelés.



50.	1 leu lilas.	» » » 25
51.	2 lei jaune	» 50 » 30
52.	5 » vert.	» » » 30

ROUMÉLIE ORIENTALE

Europe Sud, Orient

1880. Timbres turcs de 1876, deux types, avec R o en surcharge bleu clair.

1.	10 paras lilas et noir.	» » » »
2.	20 » vert et violet	» » 1 ^r 50
3.	½ piastre vert typ. 1864	» » » »
4.	1 » bleu et noir.	» » » »
5.	2 » clair et noir	» » » »
6.	5 » bleu et rouge	» » » »



1881. Idem, avec ROUMÉLIE ORIENTALE en surcharge bleu clair.

7.	10 paras lilas et noir	» » » »
----	----------------------------------	---------

1881. Idem avec ROUMELIE ORIENTALE et R O en surcharge bleue.

N^{os} Neufs. Oblitérés.
7a. 10 paras lilas et noir. » » » »

1881. Genre des timbres turcs de 1876, dentelés.



9. 5 paras noir et jaune » 15 » 10
10. 10 » noir et vert. » 20 » 10
11. 20 » noir et rose. » 25 » 10
12. 1 piastre noir et bleu. » 60 » 20
13. 5 » bleu et rouge » » » »

1884. Idem, dentelés.

15. 5 p. violet et viol. pâle » 15 » 10
16. 10 » vert et vert pâle » 25 » 15

Voir à la suite de Bulgarie les timbres de Roumélie surchargés.

RUSSIE

EMPIRE

Europe Nord, Orient

1857. Couronne et manteau, armes, relief et couleur, non dentelé.



6. 10 kop. brun et bleu . » » » »

1858. Idem, dentelés.

N^{os} Neufs. Oblitérés.
7. 10 kop. brun et bleu . » 75 » 05
8. 20 » bleu et orange 1^f50 » 15
9. 30 » carmin et vert. 2^f » 25

1863. Armes, dentelé. (Poste locale de Saint-Petersbourg.)



10. 5 k. noir s. blanc et bleu 1^f50 » »

1864. Couronne et armes, dentelés.



11. 1 kop. noir et jaune. . » 10 » 05
12. 3 » noir et vert . . » 25 » 10
13. 5 » noir et violet . » 50 » 10

1875. Idem, dentelé.

28. 2 kop. noir et rouge . » 20 » 05

1875. Type 1857 (manteau) chiffres romains, inscription du bas en ligne droite, dentelés.



29. 8 kop. gris et rose . . » 60 » 05
30. 10 » brun et bleu . 1^f » » 25
31. 20 » bleu et orange 2^f » » 25

1879. *Idem.*

Nos	Neufs.	Oblitérés.
32.	7 kop. gris et rose . . .	» 50 » 05

1884. *Types 1857-64, dentelés.*

38.	1 kop. orange.	» 10 » 05
39.	2 » vert foncé.	» 15 » 05
40.	3 » rose.	» 25 » 10
41.	5 » violet.	» 35 » 10
42.	7 » bleu.	» 50 » 05
43.	14 » bleu et rose	1 ^f » 15
44.	35 » lilas et vert.	2 ^f » 50
45.	70 » bistre et orange. 4 ^f »	» 75

1884. *Armes, grands, dentelés.*

46.	3½ roubles noir et gris. 20 ^f » » »
47.	7 » noier jaune » » » »

Timbre-télégraphe

1886. *Armes, surcharge rouge, dentelé.*

14.	10 kop. noir et brun . . . » » » »
-----	------------------------------------

POSTES RURALES



Vu la difficulté des communications, le gouvernement russe a autorisé, en 1869, l'établissement de *postes rurales particulières*, lesquelles peuvent se servir de timbres spéciaux à la condition qu'ils diffèrent totalement des timbres de l'Empire.

Ces timbres *ruraux* sont déjà au nombre de plusieurs centaines.

SAINT-CRISTOPHE

POSSESSION ANGLAISE

Amérique Centrale, Antilles

1870-79. *Effigie à gauche (Victoria I), dentelés.*

Nos	Neufs.	Oblitérés.
1.	1 penny rose lilas . . .	» 50 » »
3.	2½ pence brun rouge » » »	» » » »
4.	¼ » bleu	3 ^f » 1 ^f »
2.	6 » vert	3 ^f » » 75

1882-86. *Idem, dentelés.*

6.	½ penny vert	» 25 » »
8.	1 » rosé	» 35 » 20
9.	2½ pence bleu	1 ^f 50 » »
10.	¼ » gris bleu	2 ^f » » 75

1885-88. *Idem, avec valeur en surcharge noire (*)*.

11.	½ p. sur moitié de 1 p. » » » »	
14.	1 p. sur ½, 2½ ou 6 p. 1 ^f 25 » »	
15.	¼ p. sur 6 p. vert.	4 ^f » » »

(*) Voir le *Catalogue descriptif des timbres surchargés*.

- 1887.** *Idem, sans surcharge, dentelé.*
 Nos Neufs. Oblitérés.
 20. 1 shill. violet 6^f50 " "

SAINTE-HÉLÈNE

POSSESSION ANGLAISE

Afrique Occident

- 1857.** *Effigie à gauche (Victoria I), non dentelé.*

1. 6 pence bleu. " " 7^f "

- 1862.** *Idem, dentelé.*

2. 6 pence bleu " " 7^f "



- 1863.** *Idem, valeur en surcharge noire, non dentelés.*

3. 1 penny sur carmin . 2^f " " "

4. 4 pence " rose . . . " " " "

- 1864-68.** *Idem, dentelés.*

5. 1 penny sur carmin . . 3^f " " "

6. 2 pence " jaune . . . 1^f " " "

7. 3 " " violet 7^f " " "

8. 4 " " rose 1^f50 " " "

9. 1 shill. " vert 2^f50 1^f50

10. 5 " " orange . 12^f " " "

- 1873.** *Idem, sans surcharge, dentelé.*

11. 6 pence bleu ciel . . 2^f50 1^f50

- 1884.** *Idem, avec surcharge, dentelé.*

12. ½ penny sur vert . . . " " 25 " "

- 1887.** *Idem, sans surcharge, dentelé.*

13. 6 pence gris 2^f " 1^f "

SAINTE-LUCIE

POSSESSION ANGLAISE

Amérique Centrale, Antilles

- 1859.** *Effigie à gauche (Victoria I), dentelés.*

1. carmin foncé 4^f " " "

- Nos Neufs. Oblitérés.
 2. bleu " " " "



3. vert jaune " " " "

- 1863.** *Idem.*

4. carmin 4^f " " "

5. bleu gris 5^f " " "

6. vert clair 5^f " " "

- 1865.** *Idem.*

7. noir " 50 " "

8. jaune 1^f50 1^f25

9. violet 2^f50 1^f25

10. orange 4^f " 2^f "

- 1881-84.** *Idem, valeur en surcharge.*

11. ½ p. noir sur vert . . " 75 " "

12. 1 " rose sur noir . . " 75 " "

13. 2½ " noir sur rouge 1^f25 " "

15. 4 " noir sur jaune . 1^f75 1^f "

16. 6 " noir sur violet . 3^f " " "

17. 1 shill. noirs. orange. " " " "

- 1883-87.** *Effigie à gauche, dentelés.*



18. ½ penny vert " 15 " "

19. 1 " carmin " 25 " "

20. 2½ pence bleu " 60 " 30

23. 4 " brun 1^f " " 50

29. 6 " violet " " " "

28. 1 shill. brun clair. . . " " " "

- 1887.** *Idem, dentelé.*

30. 1 penny violet " 50 " "

- 1888.** *Timbres fiscaux servant comme timbres-poste.*

26. 1 p. violet et noir . . . " " 75

SAINT-MARIN

RÉPUBLIQUE

Europe Sud

1877. Chiffre ou armes, dentelés.



N ^o	Neufs. Oblitérés.
1. 2 cent. vert, <i>chiffre</i>	» 10 » »
2. 10 » bleu, <i>armes</i>	» 40 » »
3. 20 » rouge	» 50 » »
4. 30 » brun	1 ^f » » »
5. 40 » violet	1 ^f 25 » »

SAINT-PIERRE & MIQUELON

POSSESSION FRANÇAISE

Amérique du Nord, Nord

1885. Timbres des Colonies françaises, avec valeur et s. p. m. en surcharge noire.

1. 5 sur 2 c. brun <i>déesse</i> » » » »
2. 5 sur 4 » violet <i>id.</i> » » » »
3. 25 sur 1 fr. olive <i>groupe</i> » » » »

1885. *Idem* avec valeur et s p m en surcharge noire.

4. 05 sur 40 c. rouge <i>groupe</i> 1 ^f 25 » »
5. 10 sur 40 » rouge <i>id.</i> 1 ^f 25 » »
6. 15 sur 40 » rouge <i>id.</i> 1 ^f 25 » »

1886. *Idem*, avec valeur et s p m en surcharge noire.

7. 05 sur 35 c. jaune.	2 ^f » » »
8. 05 sur 75 c. rose.	» » 5 ^f »
9. 05 sur 1 fr. olive	2 ^f » » »

Même surcharge sur le type *déesse assise, dentelé.*N^o Neufs. Oblitérés.
10 05 sur 20 c. bistre s. vert. 1^f » 1^f50

SAINT-THOMAS

La Guaira,
Puerto-Cabello et Curaçao.

Antilles et Vénézuëla

COMPAGNIE ROBERT TOOD.

864. Navire, *chiffre, noir sur couleur.*

1. ½ centavo blanc	1 ^f » » »
2. 1 » rose	1 ^f 25 » » »
3. 2 » vert	» » » »
4. 3 » jaune	1 ^f 25 » » »
5. 4 » bleu	» » » »
6. 1 » violet 1870. » » » »	» » » »

1864. Navire, *couleur sur blanc, dentelés.*

7. ½ real rose	» 50 » »
8. 2 » vert	2 ^f » » »
9. ½ » bleu gris.	1 ^f » » »
10. 2 » jaune	1 ^f 50 1 ^f »

COMPAGNIE I. A. I. Z.

1869. Navire, *dentelés.*

1. ½ real vert	1 ^f 25 » »
2. 2 » rose	1 ^f 25 1 ^f »

SAINT-THOMAS ET PRINCE

POSSESSION PORTUGAISE

Afrique Occident

1870-75. Couronne, dentelés.



Nos		Neufs. Oblitérés.
1.	5 reis noir	» 25 » »
2.	10 » jaune	» 50 » »
3.	20 » bistre	» » » »
4.	25 » rouge	» 60 » »
4a.	25 » rose	» 35 » 35
7.	40 » bleu	1 ^f 50 » »
5.	50 » vert	1 ^f 50 » 50
6.	100 » violet.	1 ^f » »
8.	200 » orange	2 ^f » »
9.	300 » brun rouge	2 ^f 50 » »

1881-85. Idem.

10.	10 reis vert	» 25 » »
13.	20 » rose	» 35 » »
14.	25 » violet	» 50 » 75
11.	40 » jaune.	» » » »
12.	50 » bleu	» 40 » 50

1887. Effigie à gauche (Don Luis I), relief et couleur, dentelés.



18.	5 reis noir	» 15 » »
19.	10 » vert.	» 25 » »
20.	20 » rose	» 35 » »
21.	25 » lilas	» 40 » »
22.	40 » brun	» 60 » »
23.	50 » bleu	» 75 » »
24.	100 » brun clair	1 ^f 25 » »
25.	200 » violet.	2 ^f 50 » »
26.	300 » orange	4 ^f » »

SAINT-VINCENT

POSSESSION ANGLAISE

Amérique Centrale, Antilles

1861-81. Effigie à gauche (Victoria I), dentelés.



Nos		Neufs. Oblitérés.
7.	1 penny carminé. 1861	» 75 » 60
2.	6 pence vert	2 ^f 50 1 ^f 25
3.	4 » bleu 1866	» » 6 ^f »
4.	1 shill. ardoise	» » » »
5.	1 » bleu 1869	» » » »
6.	4 pence jaune.	» » » »
7.	1 shill. brun	» » » »
8.	1 penny noir 1871	» 35 » 20
9.	1 shill. carminé.	» » » »
10.	1 » lie de vin 1874	» » » »
11.	6 pence vert pâle 1876	» » 1 ^f »
12.	1 shill. vermill. 1877	» » 6 ^f »
13.	1 penny vert jau. 1880	» 40 » 35
14.	4 pence bleu ciel 1881	» » » »
15.	1 penny gris	» 35 » 35

1880-82. Mêmes timbres, surchargés.

16.	½ d. rouge sur moitié de 6 p. vert pâle	» » » »
17.	1 » idem	» » » »
18.	4 d. noirs. 1 sh. verm.	» » » »
20.	ONE P. noirs. 6 p. vert .	» » » »

1882. Genre des timbres 1861, plus petit, dentelé.



21. ½ penny orange » 50 » »

1882. Groupe, dentelé.



Nos Neufs. Oblitérés.
23. 5 shill. carminé. . . . 12f " " "

1883. Type 1861 avec surcharge noire.

24. 2½ sur 1 p. carmin. . . 1f 50 1f "

1884. Type 1882, petit.

25. ½ penny vert. " 20 " "

1885. Timbre de 1 p. déjà surchargé
2½ p. avec seconde surcharge 1 d, la
première étant barrée.

28. 1 d. sur 1 p. carmin. 1f 75 " "

1885-86. Type 1861, dentelés.

29. 1 penny rose " 25 " 15

30. 4 pence brun rouge . . . " " 75

31. 4 " brun violet. 1f 25 " 50

32. 1 shill. orange 2f 50 " "

SALVADOR

RÉPUBLIQUE

Amérique Centrale

1867. Volcan, dentelés.



1. ½ real bleu " 25 " "

2. 1 " rouge " 35 " 75

3. 2 " vert " 60 1f "

4. 4 " bistre 2f " " "

1874. Idem, avec timbre rond en surcharge noire.



Nos Neufs. Oblitérés.
5. ½ real bleu. 1f 50 " "
6. 1 " rouge 1f 50 " 75
7. 2 " vert 2f " " 75
8. 4 " bistre 5f " " "

1879. Volcan, types divers, dentelés.



9. 1 cent. vert. " 15 " 10
10. 2 " carmin " 25 " 15
11. 5 " bleu. " 60 " 25
12. 10 " noir. 1f 25 " 25
13. 20 " viole. 2f 50 " 75

1882. Timbres de 1879, avec surcharge ronde comme en 1874, mais sans millésime ; servant comme timbres-télégraphe et fiscaux.

19. 1 cent. vert " " " "
19a. 2 " carmin. " " " "

1887-88. Types divers, dentelés.



20. 3 c. brun Liberté. " 50 " 40
25. 5 " bleu id. " 60 " 35
21. 10 " orange volcan. . . 1f 25 " 50

Timbre-télégraphe1887. *Volcan, dentelé.*N^{os} Neufs. Oblitérés.

14. 1 réal vert. » » » »

SAMOA

Océanie Australasie

1877-82. *Ornements, dentelés.*

1.	1 penny	bleu	»	10	»	»
8.	2 pence	carminé	»	19	»	»
2.	3	rouge	»	10	»	»
3.	6	violet	»	20	»	»
6.	9	orange foncé	»	20	»	»
4.	1 shill.	jaune	»	20	»	»
5.	2	brun	»	25	»	»
7.	5	vert	»	25	»	»
La collection de 8 timbres.				»	75	»

1887-88. *Palmier, dentelés.*

8a.	½ penny	brun violet.	»	20	»	20
9.	1	vert.	»	35	»	25
10.	2 pence	orange.	»	60	»	35
11.	4	bleu.	1f	25	»	75
12.	6	brun.	1f	50	1f	»
13.	1 shill.	rose lilas.	3f	»	1f	25
14.	2 sh. 6 p.	violet	7f	»	2f	50
La collection des 7 timbres.				»	»	6f

Réimpressions*SARAWAK**

PROVINCE DE BORNEO

Océanie Malaisie

1869. *Effigie de 3/4 à droite (J. Brooke), dentelé.*N^{os} Neufs. Oblitérés.

1. 3 cents brun surjaune 1f » » »

1871-74. *Même genre, effigie à gauche (C. Brooke), dentelés.*

2.	3 cents	brun surjaune	»	75	»	»
3.	2	violet sur lilas	»	60	»	»
4.	4	brun surjaune	1f	»	»	»
5.	6	vert sur vert	1f	50	»	»
6.	8	bleu sur bleu	2f	»	»	»
7.	12	rouge sur rose	2f	50	»	»

1876. *Timbre de 1871 avec TWO CENTS en surcharge noire, dentelé.*

8. 2 c. sur 3 c. bruns. jaune » » » »

SAXE

ROYAUME

Europe Centre

1850. *Chiffre.*

1. 3 pf. rouge » » » »

1850. *Effigie à droite (Frédéric-Auguste II), noir sur couleur.*

2.	½ neugr.	gris	2f	50	»	25
3.	1	rose	3f	»	»	15
4.	2	bleu foncé	»	»	1f	»
5.	2	bleu clair.	3f	50	»	»
6.	3	jaune.	4f	»	»	40

1854. *Même genre, armes, couleur sur blanc.*

Nos Neufs. Oblitérés.
7. 3 pf. vert. » 75 » 60



1854. *Type 1850, effigie à gauche (Jean), noir sur couleur.*

8. ½ neugr. gris . . . » 60 » 15
9. 1 » rose . . . » 60 » 10
10. 2 » bleu . . . 1f » 15
11. 3 » jaune. . . 1f50 » 15

1856. *Idem, couleur sur blanc.*

12. 5 neugr. rouge . . » » 50
13. 10 » bleu . . . » » 10f »

1863. *Armes, relief et couleur, dentelés, deux types.*



24. 3 pfen. vert. . . . » 10 » »
25. ½ neugr. orange clair » 10 » 05
26. ¼ » rouge orang. » 25 » 15
27. 1 » rose . . . » 10 » 05
28. 2 » bleu . . . » 15 » 15
29. 3 » bistre . . . » 15 » 15
30. 5 » lilas . . . » 75 » 35
31. 5 » gris bleu. . 1f25 » 50

SCHLESWIG ET HOLSTEIN

DUCHÈS

Europe Nord, Occident

SCHLESWIG-HOLSTEIN

1850. *Armes en relief blanc, cadre couleur.*

1. 1 sch. bleu . . . » » » »

Nos Neufs. Oblitérés.

2. 2 sch. rose » » » »



HOLSTEIN

1864. *Inscriptions, couleur sur fond gris.*

3. 1 ½ s. bleu grand. lettres 2f » 2f »
4. 1 ¼ » bleu petites lettres 4f » » »



1864. *Même genre, fond rosé, dentelé.*

6. 1 ¼ sch. bleu 1f50 » 50

SCHLESWIG

1864. *Chiffre, relief et couleur, dentelés.*

8. 1 ¼ sch. vert. 1f50 » 50
7. 4 » rose 3f » » »



SCHLESWIG-HOLSTEIN

1865. *(Mars) Même genre.*

9. ½ sch. rose 2f » » »
10. 1 ¼ » vert. 1f25 » 50
12. 1 ¼ » violet. 2f50 » »
11. 2 » bleu 3f50 » »
13. 4 » bistre 3f » » »

SCHLESWIG

1865. (Novembre) Même genre.

N ^{os}	Neufs.	Oblitérés.
14. ½ sch.	vert	1f 50 " "
15. 1¼ "	violet. . . .	1f 25 " 75
16. 1½ "	rose	" " " "
17. 2 "	bleu	1f 50 " "
18. 4 "	bistre	2f " " "

HOLSTEIN

1865. (Novembre) Même genre, sans relief, lettres blanches dans ovales perlés.

19. ½ sch.	vert	" " " "
20. 1¼ "	lilas	3f 50 1f "
22. 2 "	bleu	2f 50 1f 50



1865-67. Même genre, relief et couleur, lettres de couleur dans ovales filets.

21. 1¼ sch.	rose	2f " 2f "
23. 4 "	bistre	2f 50 " "
24. 1½ "	lilas	3f " " "
25. 2 "	bleu	" " " "

SÉNÉGAL

POSSESSION FRANÇAISE

Afrique Occident

1887. Timbres des Colonies françaises (déesse) avec surcharge noire en différents caractères.

1. 5 sur 20 ou 30 c.	1f 50 " "
3. 10 sur 4 ou 20 c.	2f 50 " "
5. 15 sur 20 c. bistre et vert	2f 50 " "

SERBIE

PRINCIPAUTÉ

Europe Sud, Orient

1866. Armes.

1. 1 para vert sur rose	" " " "
2. 1 " vert sur violet. . . .	2f 50 " "

N^{os} Neufs. Oblitérés.

3. 2 paras brun sur lilas



1866. Effigie à gauche (Michel III), dentelés.

5. 1 para vert	1f 25 " "
6. 2 " brun	" " " "
10. 10 " jaune.	1f " " "
11. 20 " rose	1f " " "
12. 40 " bleu	1f 50 " "

1868. Idem papier jaunâtre, dentelé.

13. 20 paras carmin " 50 " "

1868. Idem, papier ordinaire, non dentelés.

14. 1 para vert	1f 25 " "
15. 2 " bistre.	" " " "
16. 2 " brun	1f 25 " "

1869-79. Effigie à gauche (Milan IV Obrenovitch), dentelés.



17. 1 para jaune	" 25 " "
18. 10 " brun	" 35 " 20
18a. 10 " orange foncé.	" 25 " "
19. 15 " orange	" 50 " "
20. 20 " bleu.	" 25 " 10
20a. 20 " bleu foncé	" 25 " "
21. 25 " carmin	" 25 " 25
22. 35 " vert pâle	" 35 " 35
23. 40 " violet	" 40 " 15
24. 50 " vert.	" 50 " 25

1872. Idem, non dentelé.

N ^{os}	Neufs. Oblitérés.
25. 1 para jaune	" 25 " 20

1873. Même genre, non dentelé.



26. 2 paras noir	" 15 " "
----------------------------	----------

ROYAUME

1880. Même effigie à gauche, dentelés.



36. 5 paras vert	" 15 " 05
37. 10 " rose	" 20 " 05
38. 20 " orange	" 20 " 20
39. 25 " bleu	" 20 " 15
40. 50 " gris brun	" 35 " 35
41. 1 dinar lilas	" 50 " 50
La série des 6 timbres.	" 65 " "

SHANGHAI

PORT CHINOIS

Asie Orient

1865-66. Dragon.



7. 1 candareen bleu	" " " "
2. 2 " noir	" " " "
3. 3 " brun	4f " " "

N ^{os}	Neufs. Oblitérés.
4. 4 candareen jaune	6f " " "
5. 6 " brun	" " " "
6. 8 " vert	4f " " "
7. 12 " brun rouge 8f	" " " "
8. 16 " rouge	" " " "
9. 2 " noir	" " " "
10. 6 " rouge	" " " "
11. 6 " vert foncé	" " " "
12. 12 " rouge	" " " "
12a. 16 " brun	" " " "

1866. Dragon, cadres divers, dentelés.



13. 2 cents rose	2f " " "
14. 4 " lilas	3f " " "
15. 8 " bleu	5f " " "
16. 16 " vert	" " " "

1866. Mêmes genres, dentelés.



17. 1 candareen brun	1f " " "
18. 3 " jaune	" " " "
19. 6 " gris	3f 50 " " "
20. 12 " olive	" " " "

1873-75. Type 1866 avec 1 CAND en surcharge bleue, dentelés.

21. 1 cand. sur 2, 4. 8 c. 3f	" " " "
22. 3 " sur 2, 16 c.	" " " "

1875. Type 1866, dentelés.

25. 1 cand. jaune s. jaune	" " " "
26. 3 " rose sur rose	" " 3f 50
27. 1 " jaune s. blanc	" " " "
28. 3 " rose	" " " "
29. 6 " vert	" " " "
30. 9 " bleu	" " " "
31. 12 " bistre	" " " "

1875. Idem, avec 1 CAND en surcharge bleue.

N^{os} Neufs. Oblitérés.

31a. 1 cand. sur 3, 6, 12 c. " " " "

1875. Timbres en cours avec LPO en surcharge noire.

32. " " " " " "

1877. Type 1866, dentelés.

33. 20 cash violet bleu . . . " " " "

38. 20 " lilas. " 40 " "

34. 40 " rose. 1^f " " "

35. 60 " vert. " " " "

36. 80 " bleu. 1^f25 " "

37. 100 " bistre. 1^f50 " "

1879. Timbres de 1875 avec valeur en surcharge bleue.

40. 20 cash s. 40 c. rose. 3^f " " "

41. 60 " " 80 ou 100 c. " " " "

1885. Type de 1866, dentelés.

43. 20 cash vert. " 35 " "

44. 60 " violet. 1^f " " "

45. 80 " chair. 1^f25 " "

46. 100 " jaune clair. 1^f50 " "

1886. Idem, avec valeur en surcharge bleue.

48. 40 cash sur 80 c. chair. 1^f50 " "

49. 60 " sur 100 c. jaune 1^f75 " "

Idem, sans surcharge.

50. 40 cash brun rose . . . 1^f " " "

1888. Idem, surcharge bleue ou rouge.

51. 20 cash s. 40 c. et 80 c. " 75 " "

52. 40 " s. 100 c. jaune. 1^f25 " "

1888. Idem, sans surcharge.

53. 20 cash gris. " 25 " "

54. 40 " noir. " 50 " "

55. 60 " rose. " 75 " "

56. 80 " vert. 1^f " " "

57. 100 " bleu ciel. 1^f25 " "

SIAM

ROYAUME

Asie Sud

1883. Effigie à gauche (Chulalongkorn I), cadres divers, dentelés.

1. 1/16 fuang bleu. " 15 " "

2. 1/8 " carmin. " 20 " 25

N^{os}

3. 1/4 fuang rouge. " 35 " 35

Neufs. Oblitérés.



4. 1 sig jaune. " 75 " 60

5. 1 salung jaune foncé. 2^f " " "

1886. Idem, avec surcharge rouge.

8. UN TICAL SUR 1/16 f. bleu " " " "

9. 1 Tical sur 1/16 f. bleu. 4^f " " "

1887. Même effigie de face, caractères siamois et européens, dentelés.



10. 2 atts vert et carmin . . . " 25 " "

11. 3 " vert et bleu. " 35 " "

12. 4 " vert et brun clair " 50 " 30

13. 8 " vert et jaune. 1^f " " 30

14. 12 " lilas et carmin . . . 1^f25 " 60

15. 24 " lilas et bleu. 2^f50 " "

16. 64 " lilas et brun clair 6^f " " "

Banckok

1882. Timbres de Malacca 1867-82 avec n en surcharge noire.

1. 2 cents brun. " " " "

2. 4 " carmin. " " " "

3. 6 " violet. 1^f " " "

4. 8 " orange. " " 1^f " "

5. 10 " violet. 1^f50 " " "

6. 12 " bleu. " " " "

7. 24 " vert. " " " "

8. 96 " gris vert. " " " "

1883-85. Idem.

9. 2 c. surcharge sur 32. " " " "

10. 2 cents carmin. " 35 " "

11. 4 " bistre. " 60 " "

12. 5 " bleu. " " " "

13. 12 " brun violet. " " " "

14. 32 " orange. " " " "

SIERRA-LEONE

POSSESSION ANGLAISE

Afrique Occident

1861. *Effigie à gauche (Victoria I), dentelé.*

Nos Neufs. Oblitérés.
1. 6 pence violet . . . » » » »

1872. *Idem, dentelé.*

2. 6 pence violet vif . . 2f » » 75



1872-77. *Effigie à gauche, dentelés.*

3. ½ penny bistre . . . » 25 » »
4. 1 » rouge carmin . . . » 35 » »
9. 3½ » violet . . . » 50 » »
5. 2 pence lilas . . . » 1 » » 25
6. 3 » orange . . . » 1f » » 50
7. 4 » bleu . . . » 2f 50 » 40
8. 1 shill. vert. . . . » 3f 50 1f »

1884. *Idem.*

14. ½ penny vert. . . . » 25 » 15
15. 1 » rose . . . » 35 » 20
16. 2 pence bleu gris. . . » 75 » 35
17. 4 » bistre . . . » 1f 50 » 35

SIRMOOR

ÉTAT INDIEN

Asie Sud

1879-80. *Inscriptions, dentelés.*



1. vert. 1f » » »
2. bleu » 50 » »

1885. *Effigie du rajah, dentelés.*



Nos Neufs. Oblitérés.
3. 3 pies brun » 50 » »
4. 6 » vert » 35 » »
5. 1 anna bleu » 30 » »
6. 2 » rose » 1f » »

1888. *Idem.*

7. 3 pies orange. . . . » 25 »

SORUTH

ÉTAT INDIEN

Asie Sud

1877. *Inscriptions orientales.*



3. rouge sur blanc . . . » » » »
4. noir sur azuré . . . » » » »
5. noir sur blanc . . . » » » »
6. noir sur jaunâtre . . » » » »

1877. *Inscriptions orientales et européennes, deux types.*



1. 1 anna vert. . . . » 35 » 40
2. 4 » rouge » 1f 50 » »

1886. *Idem, dentelés.*

7. 1 anna vert. . . . » 35 » 40
8. 4 » rouge » 1f 50 » »

STELLALAND

RÉPUBLIQUE
Afrique Sud

1884. Armes, dentelés.



Nos		Neufs.	Oblitérés.
1.	1 penny rouge.	»	»
2.	3 pence jaune.	1f25	»
3.	4 » bleu.	1f50	»
4.	6 » violet.	2f	»
5.	1 shill. vert.	»	»

SUÈDE

ROYAUME
Europe Nord, Occident

1855. Couronne, armes, dentelés.



1.	3 skill. bco vert	»	»
2.	4 » bleu	5f	»
3.	4 » bleu gris	»	2f
4.	6 » gris	»	»
5.	8 » jaune	20f	3f50
6.	24 » rouge	»	»

1856. Poste locale de Stockholm, inscription, dentelé.



7.	noir.	2f50	2f
----	-------	------	----

1858. Type 1855, dentelés.

Nos		Neufs.	Oblitérés.
8.	5 ore vert.	»	35 » 25
9.	5 » vert jaune	»	60 » 10
10.	9 » violet	1f25	1f
11.	12 » bleu.	»	75 » 10
12.	12 » bleu ciel	»	» » 25
13.	24 » jaune clair	»	» » 25
14.	24 » jaune foncé.	1f25	» 15
15.	30 » brun	1f50	» 10
16.	50 » carmin	2f	» 25

1862. Poste locale de Stockholm, type 1856, dentelé.

17.	bistre	3f50	»
-----	--------	------	---

1862-66. Lion et armes, chiffre, dentelés.

18.	3 ore bistre	»	40 » 15
19.	17 » violet	1f25	»
20.	20 » rouge	1f	» 25



1872-78. Chiffre, dentelés.

21.	3 ore bistre	»	15 » 05
58.	4 » gris 1876.	»	25 » 05
22.	5 » vert	»	20 » 05
23.	6 » violet	»	35 » 10
23a.	6 » lilas	»	25 » 05
23b.	6 » gris	»	» » 25
24.	12 » bleu	»	40 » 05
25.	20 » rouge	»	60 » 10
26.	24 » orange.	»	75 » 10
26a.	24 » jaune	»	» » 20
27.	30 » brun	1f	» 05
28.	50 » carmin.	1f50	» 05



Idem, armes au centre, deux couleurs.

29.	1 riksd. bleu et bistre	2f50	» 25
59.	1 krona id. 1878.	2f50	» 10

1885. Effigie à gauche (Oscar II), dentelés.



N ^{os}	Neufs. Oblitérés.
69. 10 ore carmin	» 25 » 05

Timbres-taxé

1874. Chiffre, dentelés.



47. 1 ore noir	» 10 » 10
48. 3 » rose	» 15 » 10
49. 5 » brun	» 20 » 15
50. 6 » jaune	» 25 » 20
51. 12 » rouge	» 40 » 15
52. 20 » bleu	» 50 » 25
53. 24 » violet	» 75 » 50
54. 30 » vert	» 60 » 25
55. 50 » bistre	» 75 » 25
56. 1 kr. bleu et bistre . 1 ^r	» » 25

Timbres de service

1874-85. Armes, chiffres, dentelés.



36. 3 ore bistre	» 15 » 15
57. 4 » gris	» 25 » 10
37. 5 » vert	» 20 » 15
38. 6 » violet	» 25 » 20
72. 10 » carmin	» 25 » 10

N ^{os}	Neufs. Oblitérés.
39. 12 ore bleu	» 40 » 10
41. 20 » rouge	» 60 » 15
42. 24 » jaune	» 75 » 15
43. 30 » brun	1 ^r » 10
44. 50 » carmin	1 ^r 50 » 10
45. 1 kr. bleu et bistre .	2 ^r 50 » 15

SUISSE

RÉPUBLIQUE
Europe Centre

ZURICH

1843. Chiffre, fond ligné rose.

1. 4 rap. noir	» » » »
2. 6 » noir	» » » »



1849. Oblong, croix et cor.

3. 2½ rap. rouge et noir	» » » »
--------------------------	---------

BALE

1845. Colombe en relief.



4. 2½ rp. rouge bleu noir.	» » » »
----------------------------	---------

GENÈVE

1843. Armes, petit format, double.



5. 5 & 5 c. noir sur vert.	» » » »
----------------------------	---------

1849. Armes.



N ^{os}	Neufs.	Oblitérés.
7.	5 c.	noir sur vert foncé
8.	5 "	vert jaune

Administration fédérale

1849. Croix blanche sur rouge dans un cor.

9.	4 c.	noir
10.	5 "	noir



1850. Croix blanche sur rouge.

11.	2 1/2 rp.	POSTE LOCALE NOIR
12.	2 1/2 rp.	ORTS POST NOIR

1850. Idem, RAYON I ou II.

13.	5 rp.	noir sur bleu
14.	10 "	noir sur jaune brun
15.	10 "	noir sur jaune

1851. Même genre, POSTE LOCALE.



16.	5 centimes	noir
-----	------------	------

1851. Type 1850, RAYON I ou III.

17.	5 rp.	bleu sur blanc
18.	15 cts	rose
19.	15 rp.	rose

1854-62. Déesse de face assise, relief.

N ^{os}	Neufs.	Oblitérés.
20.	2 rappen	gris
21.	5 "	brun
22.	5 "	brun clair
23.	10 "	bleu
24.	10 "	bleu clair
25.	15 "	rose
26.	20 "	orange
27.	40 "	vert
28.	40 "	vert clair
29.	1 fr.	gris violet



1862-63. Déesse de profil assise, dentelés.

30.	2 c.	gris
31.	3 "	noir
32.	5 "	brun
33.	5 "	bistre
34.	10 "	bleu pâle
35.	10 "	bleu
36.	20 "	jaune
37.	30 "	rouge
38.	40 "	vert
39.	60 "	bronzé
40.	1 fr.	doré

1867-68. Idem.

41.	10 c.	rose
44.	25 "	vert
42.	30 "	bleu
43.	50 "	violet

1874-78. Idem.

74.	2 c.	bistre jaune
75.	2 "	bistre
76.	15 "	jaune 1875
79.	40 "	gris 1878

1882. Croix ou déesse, chiffre, dentées.



94.	2 c.	bistre gris croix
-----	------	-------------------

N ^{os}	Neufs. Oblitérés.
95. 3 c. gris	» 10 » »
96. 5 » carminé foncé	» 10 » 05
97. 10 » rose	» 15 » 05
98. 12 » bleu	» 20 » 10
99. 15 » jaune	» 25 » 10
100. 20 » orange <i>déesse</i>	» 35 » 10
101. 25 » vert	» 40 » 05
102. 40 » gris	» 60 » 10
103. 50 » bleu	» 75 » 10
104. 1 fr. carminé pâle	1 ^f 50 » 10

1870. Timbres de franchise pour les militaires français.

Militaires français
internés en Suisse.
Gratis.

60. noir sur carmin	» » » »
61. noir sur rose vif	» 75 » »

Timbres-taxé

1878-80. Chiffre, cercle d'étoiles, dentelés.

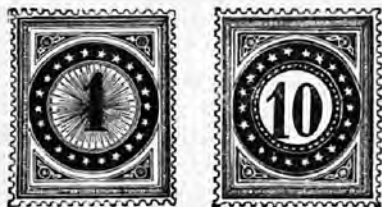

80. 1 bleu, <i>fond rayons</i>	» 10 » »
81. 2 bleu, <i>fond blanc</i>	» 15 » »
89. 3 bleu 1880	» 20 » 10
82. 5 bleu	» » » 15
83. 10 bleu	» » » 15
84. 20 bleu	» 75 » 10
86. 50 bleu	1 ^f 25 » 10
87. 100 bleu	1 ^f 75 » 20
88. 500 bleu	» » » 25

1883-89. Idem, dentelés.

107. 5 vert et carmin	» 35 » 25
108. 10 vert et carmin	» 50 » 15
109. 20 vert et carmin	» 75 » 15
110. 50 vert et carmin	1 ^f 50 » 40
111. 100 vert et carmin	3 ^f » » 60
112. 500 vert et carmin	» » 1 ^f »

Timbres-télégraphe

1868-77. Croix, dentelés.



N ^{os}	Neufs. Oblitérés.
77. 5 c. carmin et noir	» 15 » 10
78. 10 » carmin	» 25 » 10
50. 25 » carmin et gris	» 25 » 15
51. 50 » carmin et bleu	» 25 » 20
52. 1 fr. carmin et vert	» 35 » 25
53. 3 » carmin et or	» » » »
54. 20 » carmin et rose	1 ^f » 1 ^f »
55. 3 » carmin et bistre	» 50 » 50

Service particulier des hôtels
de montagnes

Rigi-Kaltbad

1866. Fleurs.



1. carmin <i>dentelé</i>	» 75 » »
2. carmin <i>non dentelé</i>	» 75 » »

L'usage postal des timbres de Righi-Coulm, Rigi-Scheideck, Bel-Alp, Madranerthal, etc., est problématique.

SURINAM

POSSESSION HOLLANDAISE

Amérique du Sud, Nord

1873-79. Effigie à gauche (Guillaume III), dentelés.

1. 2½ cent. carmin	» 50 » 30
2. 3 » vert	1 ^f 50 » »
3. 5 » violet	» 35 » 25

Nos	Neufs.	Oblitérés.
4.	10 cent. bistre . . .	» 60 » 30
5.	25 » bleu . . .	1 ^f 25 » 50
6.	50 » brun jaune. 2 ^f 50	» »
9.	2 gl 50 c. bistre et vert	12 ^f » » »



1883-84. Idem

13.	1 cent gris lilas. . .	» 15 » »
14.	2 » orange. . .	» 20 » »
15.	12 1/2 » gris bleu. . .	» 75 » »

Timbres-taxé

1886. *Inscriptions, valeur en noir, cadre couleur, dentelés.*



19.	2 1/2 cent. lilas . . .	» 50 » »
20.	5 » lilas . . .	» 60 » »
21.	10 » lilas . . .	» 75 » »
22.	20 » lilas . . .	1 ^f 25 » »
23.	25 » lilas . . .	1 ^f 50 » »

TABAGO

POSSESSION ANGLAISE

Amérique Centrale, Antilles

1879. *Effigie à gauche (Victoria I), sans le mot POSTAGE, dentelés.*



1.	penny rose . . .	» 35 » »
----	------------------	----------

Nos	Neufs.	Oblitérés.
2.	3 pence bleu . . .	» » » »
3.	6 » vermillon . . .	» » » »
4.	1 shill. vert . . .	» » » »
5.	5 » gris noir . . .	» » » »
6.	1 pound lilas . . .	» » » »

1881. Idem, avec le mot POSTAGE.

7.	1/2 penny lilas brun . . .	» 25 » »
8.	1 » rouge brun . . .	» 35 » »
9.	4 pence vert . . .	3 ^f 50 » »
10.	6 » bistre . . .	» » » »
11.	1 shill. bistre jaune. 5 ^f	» » » »

1883. Idem, avec surcharge noire.

14.	2 1/2 sur 6 p. bistre. . .	1 ^f 50 » »
-----	----------------------------	-----------------------

1883-86. Idem, sans surcharge.

19.	1/2 penny vert.	» 15 » »
20.	1 » carmin	» 25 » 20
15.	2 1/2 pence bleu.	» 60 » »
16.	4 » gris bleu	1 ^f » »
21.	6 » orange.	1 ^f 50 » »

1886. Idem, avec surcharge noire.

17.	1/2 penny sur 2 1/2 p. bleu. . .	» 50 » »
18.	1/2 » sur 6 p. bistre. . .	» 50 » »

TAHITI

POSSESSION FRANÇAISE

Océanie Polynésie

1882. *Timbre des Colonies françaises de 1877 avec valeur en surcharge noire.*

1.	25 sur 35 c. jaune. . .	» » » »
----	-------------------------	---------



1884. *Idem, de 1877 (groupe) ou 1882 (Déesse) avec TAHITI et valeur en surcharge noire.*

2.	5 c. sur 20 c. (1882) . . .	» » » »
3.	10 c. sur 20 c. id.	» » » »
4.	25 c. sur 1 fr. (1877) . . .	» » » »

TERRE-NEUVE

POSSESSION ANGLAISE

Amérique du Nord, Nord

1857. Couronne ou fleurs, types divers.



- | | | |
|-----|-----------------------|-------------------|
| Nos | | Neufs. Oblitérés. |
| 1. | 1 p. brun rouge carré | » » » » |
| 2. | 2 » rouge, rectang. | 20f » » » |



- | | | |
|----|----------------------|------------|
| 3. | 3 p. vert, triangul. | 3f » » » |
| 4. | 4 » rouge, rectang. | » » » » |
| 5. | 5 » brun rouge carré | 3f50 » » » |
| 6. | 6 » rouge, rectang. | » » » » |
| 7. | 6½ » rouge | » » » » |
| 8. | 8 » rouge | » » » » |
| 9. | 1 sh. rouge | » » » » |

1862. Mêmes types.

- | | | |
|-----|----------------------|---------------|
| 10. | 1 penny brun carminé | 1f25 » » » |
| 11. | 2 pence carmin | 5f » » » |
| 12. | 4 » carmin | 2f50 » » » |
| 13. | 5 » brun carminé | 3f50 » » » |
| 14. | 6 » carmin | 2f50 2f » » » |
| 15. | 6½ » carmin | 3f » » » |
| 16. | 8 » carmin | 4f50 » » » |
| 17. | 1 shill. carmin | 4f » » » |

1866-69. Types divers, dentelés.



- | | | |
|-----|--------------------------|------------|
| 18. | 1 c. violet P. de Galles | 1f » » » |
| 19. | 2 » vert morue | » 50 » » » |

- | | | |
|-----|------------------|-------------------|
| Nos | | Neufs. Oblitérés. |
| 20. | 5 c. brun phoque | » » » » |



- | | | |
|-----|-------------------------|------------|
| 21. | 10 c. noir P. de Galles | 1f25 » » » |
| 22. | 12 » chair Victoria | 2f » » » |



- | | | |
|-----|--------------------|------------|
| 23. | 13 c. jaune bateau | 2f50 » » » |
|-----|--------------------|------------|



- | | | |
|-----|----------------------|------------|
| 24. | 24 c. bleu Victoria | 3f50 » » » |
| 25. | 5 » noir type n° 20. | » » » » |

1870-76. Même genre.



- | | | |
|-----|-------------------------|------------|
| 29. | 1 c. lilas n° 18 refait | 1f » » » |
| 26. | 3 » rouge Victoria | » » » » |
| 27. | 6 » carmin id. | » 75 » » » |
| 28. | 3 » bleu id. | » 40 » 25 |
| 31. | 5 » bleu type n° 20. | » 75 » 35 |

1880. Types 1866-70 refaits, les figures et les lettres sont plus grandes, dentelés.



N ^{os}	Neufs.	Oblitérés.
33.	1 cent lilas Prince . . .	» 25 » 25
34.	2 » vert morue . . .	» 35 » »
35.	3 » bleu Victoria . . .	» 50 » 15
36.	5 » bleu phoque . . .	» 60 » 30

1887-88. Types divers, dentelés.



39.	½ c. rouge chien . . .	» 10 » »
40.	1 » vert P. de Galles . . .	» 15 » »
41.	2 » orange morue . . .	» 25 » »
43.	3 » brun Victoria . . .	» 35 » 15
41.	10 » noir bateau . . .	1f » »

TIMOR

POSSESSION PORTUGAISE

Océanie Malaisie

1885. Timbres de Macao avec TIMOR en surcharge noire.



1.	5 reis noir . . .	» 25 » »
2.	10 » vert . . .	» 50 » »
3.	20 » carmin . . .	» 50 » »

N ^{os}	Neufs.	Oblitérés.
4.	25 reis lilas . . .	» 35 » »
5.	40 » jaune . . .	1f25 » »
6.	50 » bleu . . .	» 60 » »
7.	80 » gris . . .	1f25 » »
8.	100 » lilas clair . . .	1f50 » »
9.	200 » orange . . .	2f50 » »
10.	300 » brun clair . . .	3f » »

1887. Effigie à gauche (don Luis I), relief, dentelés.



11.	5 reis noir . . .	» 15 » »
12.	40 » vert . . .	» 25 » »
13.	20 » rose . . .	» 35 » »
14.	25 » lilas . . .	» 40 » »
15.	40 » brun . . .	» 60 » »
16.	50 » bleu . . .	» 75 » »
17.	80 » gris . . .	1f » »
18.	100 » brun rouge . . .	1f25 » »
19.	200 » violet . . .	2f50 » »
20.	300 » orange . . .	4f » »

ILES TONGA

ROYAUME

Océanie Polynésie

1887. Effigie à gauche (Georges I^{er}. Toubauou), dentelés.



1.	1 penny carmin . . .	» 35 » »
2.	2 pence violet . . .	» 60 » »
3.	6 » bleu . . .	1f75 » »
4.	1 shill. vert . . .	3f » »
La série des quatre . . .		» » 3f »

TOSCANE

GRAND DUCHÉ
Europe Sud

1850. *Lion assis, couleur sur azuré.*



N ^{os}	Neufs.	Oblitérés.
1.	1 quattr. noir	» » 8f »
2.	1 soldo jaune	» » » »
3.	2 soldi brigue	» » » »
4.	1 crazia carmin	» » » 60
5.	1 » brun	» » » 75
6.	2 crazie bleu	» » » 35
7.	4 » vert	» » » 35
8.	6 » bleu foncé	» » » 35
9.	9 » violet	» » 1 ^f 50
10.	60 » brigue	» » » »

1856. *Idem, couleur sur blanc.*

12.	1 quattr. noir	6f » 5f »
13.	1 soldo jaune	» » » »
14.	1 crazia carmin	4f » » 75
15.	2 crazie bleu	3f » » 35
16.	4 » vert	5f » » 35
17.	6 » bleu	5f » » 35
18.	9 » violet	» » » »

GOVERNEMENT PROVISOIRE

1860. *Croix de Savoie.*



19.	1 centes. violet	5f » 2 ^f 50
20.	5 » vert	6f » 1 ^f 50
21.	10 » brun	5f » » 25
22.	20 » bleu	5f » » 75
23.	20 » gris	6f » 1 ^f 25
24.	40 » carmin	6f » » 75
25.	80 » chair	» » » »
26.	3 lire it. jaune	» » » »

Timbre pour journaux

1854. *Inscriptions, timbre à main, sur pelure.*



N^{os} Neufs. Oblitérés.
11. 2 soldi noir 3f » » »

TRANSVAAL

RÉPUBLIQUE
Afrique Sud

1869. *Armes et drapeaux.*



3.	1 penny carminé	» » » »
4.	3 pence violet	» » » »
5.	6 » bleu	» » 1 ^f 50
6.	1 shill. vert	» » » »

1869. *Idem, dentelés.*

7.	1 penny rouge	» » » 50
8.	1 » carmin	» » » »
9.	3 pence violet	1 ^f » » 50
10.	6 » bleu	2 ^f » » 50
11.	1 shill. vert	» » » 75

1870. *Idem, impression grossière, non dentelés.*

12.	1 penny carminé	1 ^f » » »
12a.	1 » rouge	1 ^f » » »
12b.	3 pence violet foncé	» » » »
13.	6 » bleu	» » 1 ^f 25
14.	1 shill. vert	5f » » »

1870. *Idem, dentelés.*

15.	1 penny carminé	1 ^f 25 » »
15a.	1 » rouge	» » » »
16.	6 pence bleu	» » 1 ^f 50
17.	1 shill. vert	» » » »
18.	1 penny noir	1 ^f » » 50

POSSESSION ANGLAISE

1877. Type antérieur, avec V R TRANSVAAL en surcharge noire, dentelés ou non.

		Neufs.	Oblitérés.
21.	1 penny rouge s. blanc	»	»
22.	3 pence violet	»	»
23.	6 » bleu	»	»
24.	1 shill. vert	»	»
25.	6 pence bleu sur rose.	»	»

1877. Idem, surcharge rouge.

26.	3 pence violet s. blanc	»	»
27.	6 » bleu	»	»
28.	1 shill. vert.	»	»

1878-79. Idem, surcharge noire V R droite ou penchée et Transvaal, dentelés ou non.

29.	1 penny rouge sur bleu.	»	»
30.	1 » rouges. orange	1f50	1f50
31.	3 pence violet s. cham.	»	2f50
32.	3 » violet s. vert.	4f	2f
33.	3 » violet s. bleu.	5f	»
34.	6 » bleu sur vert.	»	»
35.	6 » bleu sur bleu.	»	5f
36.	6 » id. sans surch.	3f	»

1879-80. Effigie à droite (Victoria I), dentelés.



37.	½ penny rouge . . .	»	»
38.	1 » rouge brun	»	35
39.	3 pence lilas . . .	1f	» 50
40.	4 » vert jaune . . .	1f25	»
41.	6 » gris vert. . .	1f75	» 50
42.	1 shill. vert . . .	»	»
43.	2 » bleu . . .	»	»

1879. Idem avec surcharge, 1 penny en divers caractères, sur le 6 p. gris vert.

44.	1 p. noir s. gris vert . . .	»	»
45.	1 p. rouge s. gris vert	»	»

1882. Idem, ONE PENNY en surcharge noire sur le 4 p. vert jaune.

46.	1 p. noir s. vert jaune.	1f	» 1f
-----	--------------------------	----	------

RÉPUBLIQUE

1883. Type 1869, dentelés.

Nos		Neufs.	Oblitérés.
47.	3 pence noir s. rose.	1f25	» 60
48.	3 » rouges. blanc.	1f	» 50

1885. Armes, dentelés.



50.	½ penny gris . . .	»	15	»	10
51.	1 » carmin . . .	»	25	»	15
52.	2 pence brun . . .	»	50	»	25
53.	3 » violet . . .	»	75	»	»
54.	4 » gris vert . . .	1f	»	35	»
55.	6 » bleu . . .	1f50	»	50	»
56.	1 shill. vert . . .	2f50	»	50	»
57.	2 sh. 6 p. jaune . . .	»	»	2f50	»
58.	5 shill. vert bleu . . .	»	»	5f	»
58a.	10 » brun . . .	»	»	8f	»

1885. Timbres de diverses émissions, avec surcharge verticale.



59.	½ p. noirs. 3 rouge 1883	2f	»	»	»
60.	½ » noir s. 1 vert 1869	»	»	»	»
61.	½ » rouges. 6 olive eff.	3f	»	»	»
62.	½ » noirs. 3 p. viol. 1885	1f50	»	»	»
63.	2 » rouge s. 6 p. effigie	1f50	»	»	»

1887. Timbre de 1885 avec valeur en surcharge noire.

65.	2 d. sur 3 p. violet . . .	1f	»	1f	»
-----	----------------------------	----	---	----	---

1887. Idem, sans surcharge, dentelés.

66.	2 pence jaune bistre . . .	»	50	»	20
-----	----------------------------	---	----	---	----

TRAVANCORE

ÉTAT INDIEN

Asie Sud

1888. *Conque, dentelés.*

Nos		Neufs.	Oblitérés
1.	1 chuckram bleu . . .	» 35	» 15
2.	2 » rouge . . .	» 65	» »
3.	4 » vert . . .	1f 25	» »

LA TRINITÉ

POSSESSION ANGLAISE

Amérique Centrale, Antilles

1851. *Déesse assise, papier bleu.*

1.	rouge carminé . . .	» » » »
2.	brun carminé . . .	» » » »
3.	bleu . . .	» » » »
4.	brun violet . . .	» » » »

Idem, papier blanc.

5.	rouge carminé . . .	» » » »
6.	bleu . . .	» » » »
7.	violet . . .	» » » »
8.	noir violet . . .	» » » »

1856. *Idem, copie inférieure, gravée.*

9	bleu . . .	» » » »
---	------------	---------

1858. *Idem, très mauvais report lithographique.*

Nos		Neufs.	Oblitérés.
10.	rougeâtre	8f	» » »
11.	bleu gris	»	» » »

1859. *Idem, valeur indiquée.*

12.	¼ pence violet gris . . .	» » » »
13.	6 » vert foncé . . .	» » » »
14.	1 shill. violet noir . . .	» » » »

1863. *Idem, dentelés.*

15.	¼ pence violet gris . . .	» » » 5f
16.	6 » vert foncé . . .	» » » »
17.	1 shill. violet noir . . .	» » » »

1863-69. *Type 1851, dentelés.*

18.	carminé	» » » 35
19.	carmin rouge	» 50 » 20

1863-69. *Type 1859, dentelés.*

20.	¼ pence violet	» » » 75
21.	¼ » lilas	» » » 1f 50
22.	6 » vert	» » » 1f
23.	6 » vert clair	3f » 30
24.	1 shill. violet vif . . .	4f 50 » »
25.	1 » lilas	3f 50 » »

1869. *Effigie à gauche (Victoria I), dentelé.*

26.	5 shill. carminé . . .	12f » »
-----	------------------------	---------

1872. *Type 1859, dentelés.*

29.	¼ pence gris	1f 50 » 25
30.	1 shill. jaune	3f 50 » 75

1879-82. Types 1851-59, avec valeur en surcharge noire, dentelés.

Nos	Neufs.	Oblitérés.
31.	HALF PENNY sur violet . . .	» 50 » »
36.	ONE PENNY sur carmin . . .	» 75 » 35
37.	1 d. <i>manuscrit à l'encre carmin sur 6 p. vert.</i>	» 75 1 ^r »

1883-88. Effigie à gauche, dentelés.

38.	½ penny vert . . .	» 15 » 10
39.	1 » rose . . .	» 25 » 10
40.	2½ pence bleu . . .	» 60 » 25
41.	4 » gris . . .	1 ^r » » 15
42.	6 » brun vert. 1 ^r 50	» 50
43.	1 shill. rouge orange	2 ^r 50 » 75

Timbres pour lettres en retard
1869. Tous les timbres de 1851-69 avec TOO LATE en surcharge noire ou rouge.

27.	6 pence vert	» » » »
28.	1 shill. lilas	» » » »

Timbres-taxé
1885. Chiffre, dentelés.

54.	½ penny noir.	» » » »
55.	1 » noir.	» » 1 ^r »
56.	2 pence noir.	» » 1 ^r 25
57.	3 » noir.	» » » 75
58.	4 » noir.	» » 1 ^r 25
59.	5 » noir.	» » » »
60.	6 » noir.	» » » »
61.	8 » noir.	» » 1 ^r »
62.	1 shill. noir.	» » » »

TUNIS

(RÉGENCE DE) Afrique Nord

1888. Armes et trophée, dentelés.

Nos	Neufs.	Oblitérés.
1.	1 c. noir sur bleu . . .	» 05 » 05
2.	2 » brun sur gris. . .	» 10 » »
3.	5 » vert sur vert . . .	» 15 » 05
4.	15 » bleu sur azuré . . .	» 40 » 05
5.	25 » noir sur rose. . .	» 60 » »
6.	40 » orange sur jaune. 1 ^r	» » »
7.	75 » carmin sur rose . 2 ^r	» » »
8.	5 fr. violet sur violet. . 12 ^r	» » »

1888. Type refait, mieux gravés, chiffres plus gros, dentelés.

15.	1 c. noir sur bleu . . .	» 05 » 05
16.	2 » brun sur gris. . .	» 10 » 10
17.	5 » vert sur vert . . .	» 10 » 05
18.	15 » bleu sur azuré . . .	» 30 » 05
19.	25 » noir sur rose. . .	» 50 » 15
20.	40 » orange sur jaune. » 75	» 25
21.	75 » carmin sur rose . 1 ^r 50	» »
22.	1 fr. olive sur gris. . . 2 ^r	» » 60

Timbres-taxé
1888. Timbres des deux émissions, avec T en points perforés, divers types.

1a.	1 c. 1 ^{re} émission. . .	» 10 » »
15a.	1 » 2 ^e émission. . .	» 10 » »

Pour les autres valeurs, les prix sont les mêmes que pour les timbres neufs des valeurs correspondantes.

Ces timbres sont perforés par nous, avec des outils conformes à ceux des directeurs de poste.

ILES TURK

POSSESSION ANGLAISE

Amérique Centrale, Antilles

1863-80. Effigie à gauche (Victoria I), dentelés.



Nos		Neufs.	Oblitérés.
1.	1 penny carmin . . .	1f	» » »
2.	6 pence gris noir . . .	»	» » »
3.	1 shill. gris bleu . . .	»	» » »
4.	1 penny rouge 1880 . . .	» 50	» » »
4a.	1 shill. lilas terne . . .	»	» » »

1881. Idem, avec valeur en surcharge noire.

5.	½ sur 1 p. rouge . . .	2f	» » »
6.	½ » 6 » gris noir . . .	»	» » »
7.	½ » 1 sh. gris bleu . . .	»	» » »
8.	½ » 1 » lilas terne . . .	»	» » »
9.	2½ » 6 p. gris noir . . .	»	» » »
10.	2½ » 1 sh. gris bleu . . .	»	» » »
11.	4 » 6 p. gris noir . . .	»	» » »
12.	4 » 1 sh. lilas terne . . .	»	» » »

1881. Même effigie à gauche, dentelés.



13.	½ penny vert . . .	» 15	» » »
14.	2½ pence brunrouge . . .	1f	» » »
15.	4 » bleu . . .	»	» » »

1881. Timbre de 1880 avec valeur en surcharge noire.

16.	4 p. sur 1 p. rouge . . .	»	» » »
-----	---------------------------	---	-------

1885. Type de 1881, dentelé.

17.	4 pence gris bleu . . .	1f	» » 50
-----	-------------------------	----	--------

1881-88. Type 1863, nouvelles nuances, dentelés.

Nos		Neufs.	Oblitérés.
19.	1 penny carmin . . .	» 25	» » »
20.	6 pence gris verdâtre . . .	»	» » »
21.	1 shill. gris bleu . . .	»	» » »
22.	1 » brun noir . . .	2f 50	» » »

TURQUIE

EMPIRE

Europe Sud, Orient

1862. Signature du Sultan, cadres divers, bord rouge au bas, papier pelure.



1.	20 paras noir sur jaune . . .	2f 50	1f 25
2.	1 piastre noir sur violet . . .	2f 50	1f »
3.	2 » noir sur bleu . . .	2f 50	1f 50
4.	5 » noir sur carm. . .	4f	2f »

1864. Idem, papier fort.

5.	20 paras noir s. jaune . . .	2f	» » »
6.	1 piastre noir s. violet . . .	3f	» » 75

1864-67. Etoile et croissant, inscriptions turques en surcharge noire, dentelés. Les timbres de 1867 ont les inscriptions noires plus petites, ce sont les numéros bis du catalogue.



15.	10 paras vert . . .	1f	» » »
15b.	10 » vert . . .	» 25	» » »
16.	20 » jaune . . .	1f	» » »
17.	20 » jaune foncé . . .	» 60	» 50
17b.	20 » jaune foncé . . .	» 25	» » »

Nos	Neufs.	Oblitérés.
18.	1 piastre lilas . . .	1 ^f » » 50
19.	1 » violet . . .	1 ^f » » 25
19b.	1 » violet . . .	» 25 » »
20.	2 » bleu . . .	1 ^f 25 » » 25
20b.	2 » bleu ciel . . .	» 25 » »
21.	5 » carmin . . .	1 ^f 50 » » 50
21b.	5 » carmin . . .	» 25 » »
22.	25 » rouge . . .	7 ^f » » »
22b.	25 » rouge . . .	» » » »

1868. *Idem, dentelés (petite dentelure régulière).*

28.	10 paras lilas . . .	» 25 » 05
28a.	10 » lilas brun . . .	» » » 10
29.	20 » vert clair . . .	» 35 » 05
29a.	20 » vert foncé . . .	» » » 10
30.	1 piastre jaune vif . . .	» 75 » 15
30a.	1 » jaune foncé . . .	» » » 10
31.	2 » rouge . . .	1 ^f » » 10
31a.	2 » orange . . .	» » » 10
32.	5 » bleu . . .	2 ^f » » 25
33.	25 » chair . . .	» » » »

1870-74. *Timbres semblables à ceux de 1868, grosse dentelure irrégulière.*

34.	10 paras bistre brun . . .	» 50 » 15
34a.	10 » lilas brun . . .	» » » 30
35.	20 » vert . . .	» 35 » 15
38.	20 » vert bleu . . .	» » » 30
36.	1 piastre jaune . . .	» 75 » 10
39.	2 » rouge terne . . .	» » » 15
37.	5 » gris bleu . . .	» » » 25
37a.	5 » bleu . . .	» » » 35
37b.	25 » chair . . .	» » » »
40.	10 p. gris bistre dentelure régulière . . .	» » » 20
41.	10 » lilas non dentelé . . .	» » » »

1876. *Type 1864, inscriptions turques plus fournies et valeur en français en surcharge noire, dentelés.*



56.	¼ piastre lilas . . .	» 25 » 15
57.	½ » vert . . .	» 25 » 20
58.	1 ¼ » rose . . .	» 65 » 25
59.	2 » bistre . . .	1 ^f » » 25
60.	5 » bleu . . .	5 ^f » 2 ^f 50

1876-80. *Idem, moins la surcharge française.*

61.	10 paras violet . . .	» 15 » 05
62a.	20 » vert . . .	» 25 » 05

Nos	Neufs.	Oblitérés.
62.	1 piastre jaune . . .	» 50 » 05
62b.	2 » chair pâle . . .	1 ^f » » 20
62d.	20 paras gris 1882 . . .	» » » 10

1876. *Croissant, inscriptions turques et françaises, dentelés.*



63.	10 paras lilas et noir . . .	» 15 » 10
64.	20 » vert et violet . . .	» 25 » 10
65.	50 » jaune et bleu . . .	» 75 » 20
66.	2 piastres chair et noir . . .	1 ^f » » 35
67.	5 » bleu et rouge . . .	2 ^f 50 » 50
68.	25 » rouge et lie de vin . . .	» » » »

1880-84. *Idem, dentelés.*

70.	5 paras jaune et noir . . .	» 10 » 10
70a.	10 » vert et noir . . .	» 50 » 20
71.	20 » carm. et noir . . .	» 50 » 10
72.	1 piastres bleu et noir . . .	» » » 35
73.	1 piastre bleu et noir . . .	» 50 » 25

1884. *Idem.*

78.	10 pa. vert et vert pâle . . .	» 15 » 10
79.	20 » rose et rose pâle . . .	» 25 » 10
80.	1 pi. bleu et bleu pâle . . .	» 50 » 10
81.	2 » bistre et jaune . . .	1 ^f » » 25
82.	5 » brun et bistre . . .	2 ^f 50 » 50
83.	25 » noir et gris . . .	» » » »

1886-87. *Idem.*

84.	5 pa. violet et violet p. . .	» » » »
85.	5 » noir sur blanc . . .	» 10 » 10
86.	2 pi. orange s. azuré . . .	1 ^f » » 25
87.	5 » vert s. azuré . . .	2 ^f 50 » 50
88.	25 » brun clair . . .	12 ^f » » »

1888. *Idem.*

89.	5 pa. vert et jaune . . .	» 10 » 10
90.	2 pi. lilas et bleu . . .	1 ^f » » 25
91.	5 » brun et gris . . .	2 ^f 50 » 50
92.	25 » rose et jaune . . .	12 ^f » » »

Nous n'avons pas catalogué des séries de timbres turcs avec diverses surcharges que nous ne considérons pas comme sérieuses : mont Athos, *triangle* — Poste de contrebande, *triangle et rectangle* — et IMPRIMÉS, etc.

Timbres-taxe

1862. Type des timbres de 1862, bord bleu, papier pelure.

N ^{os}	Neufs.	Oblitérés.
7.	20 paras noir sur brun	1 ^f 50 1 ^f »
8.	1 piastre noir sur brun	2 ^f 50 1 ^f 25
9.	2 » noir sur brun	» » 2 ^f 50
10.	5 » noir sur brun	» » » »

1862. Idem.

11.	20 paras noirs. rougeât.	2 ^f 50 1 ^f 50
12.	1 piastre noirs, rougeât.	» » 1 ^f 50
13.	2 » noirs. rougeât.	4 ^f » 2 ^f 50
14.	5 » noirs. rougeât.	5 ^f » 3 ^f »

1864-67. Type des timbres de 1864, dentelés.

23.	20 paras brun . . .	1 ^f 50 » 75
23b.	20 » brun clair . . .	» » » »
24.	1 piastre brun . . .	» 75 » 50
24b.	1 » brun clair . . .	» 25 » »
25.	2 » brun . . .	1 ^f 25 » 50
25b.	2 » brun clair . . .	» 25 » »
26.	5 » brun . . .	2 ^f 50 » »
26b.	5 » brun clair . . .	» 25 » »
27.	25 » brun . . .	7 ^f » » »
27b.	25 » brun clair . . .	» » » »

1868. Idem, bordure brun clair, petite dentelure régulière.

42.	20 paras brun . . .	» 40 » 15
44.	1 piastre brun . . .	» 75 » 25
46.	2 » brun . . .	» » » 25
48.	5 » brun . . .	» » » »
50.	25 » brun . . .	» » » »

1870. Idem, bordure brun foncé, grosse dentelure irrégulière.

43.	20 paras brun bistre . . .	» 50 » 15
45.	1 piastre brun bistre . . .	» 75 » 15
47.	2 » brun bistre . . .	» » » 10
49.	5 » brun bistre . . .	» » » 50

1888. Type des timbres-poste de 1876, dentelés.

93.	20 paras noir	» 40 » 35
94.	1 piastre noir	» 60 » 25
95.	2 » noir	1 ^f 25 » 50

CONSTANTINOPE

POSTE LOCALE. — ENTREPRISE LIANOS

1865. Étoile et croissant, noir sur couleur, dentelés.

1.	5 paras bleu	» 25 » »
----	------------------------	----------

N ^{os}	Neufs.	Oblitérés.
2.	20 paras vert	» 10 » »
3.	40 » rose	» 20 » »



Timbre pour journaux

1865. Inscriptions turques et françaises, timbre frappé à main.



4.	noir, rouge ou bleu	» » » »
----	-------------------------------	---------

Timbre-taxe

1866. Inscriptions.

POSTE LOCALE	
Service mixte	
Taxe ext.	
Taxe int.	40
TOTAL	

5.	10 paras noir surjaune	1 ^f 50 » »
6.	20 » » rose	» » » »
7.	1 piastre rouges.blanc	3 ^f » » »
8.	2 » bleu	1 ^f 50 » »

POSTE LOCALE OFFICIELLE

1873. Timbres de 1870-74 avec surcharge ovale noire, bleue ou rouge, dentelés.



9.	10 paras violet	» » » 25
----	---------------------------	----------

Nos	Neufs.	Oblitérés.
10.	10 paras bistre . . .	» » » 35
11.	20 » vert . . .	» » » 25
12.	1 piastre jaune . . .	» » » 75
9a.	10 paras violet non dentelé . . .	» » » »
1875. Même type, surcharge analogue ronde, entourée de points, imprimée bleue; dentelés.		
15.	10 paras violet . . .	» » » 15
16.	20 » vert . . .	» » » 15
17.	1 piastre jaune . . .	» » » 15
1876. Timbres de 1876 (inscriptions noires plus fournies) avec la surcharge bleue, ronde, entourée de points.		
20.	10 paras violet . . .	» » » 25
21.	20 » vert . . .	» » » »
22.	1 piastre jaune . . .	» » » 20

Timbres-taxe

1873. Timbres-taxe de 1870 avec la surcharge ovale.		
13.	20 paras brun bistre . . .	» » » 50
14.	1 piastre brun bistre . . .	» » » 20

KUSTENDJE & CZERNAVODA

ENTREPRISE PARTICULIÈRE

1867. Croissant, montagnes et mer, dentelé.		
--	--	--



1.	20 paras noir sur vert.	» 25	» 50
----	-------------------------	------	------

URUGUAY

RÉPUBLIQUE

Amérique du Sud, Orient

1856. Soleil.

1.	60 centavos bleu . . .	» » » »
----	------------------------	---------

Nos	Neufs.	Oblitérés.
2.	80 centavos vert . . .	» » » »
3.	1 real rouge . . .	» » » »



1859. Soleil, valeur indiquée deux fois.

4.	120 cent. bleu . . .	» » » »
5.	180 » vert . . .	8f » » »
6.	240 » rouge . . .	5f » » »

1859. Même genre, valeur indiquée une fois, chiffres maigres.



7.	60 centesim. lilas . . .	» » 2f 50
8.	80 » jaune . . .	» » » »
9.	100 » carminé . . .	» » » »
10.	120 » bleu . . .	5f » 1f 75
11.	180 » vert . . .	4f » 4f »
12.	240 » rouge . . .	4f » » »

1859. Idem, chiffres gras.

13.	60 centes. violet . . .	» » » 75
14.	60 » lie de vin . . .	1f 50 » 40
15.	80 » jaune . . .	2f » » »
16.	100 » carmin . . .	2f 50 2f 50
17.	120 » bleu . . .	2f » 1f 25
18.	180 » vert . . .	» » » »

1864. Armes.



19.	06 centesim. carmin . . .	1f 50 » 40
20.	06 » rougeâtre . . .	» » » »

Nos	Neufs. Oblitérés.
21. 08 centesimos vert . . .	2f 50 " "
22. 10 " jaune . . .	" " " "
23. 12 " bleu . . .	2f 50 " "

1865. *Idem, avec chiffre de la valeur en surcharge noire, dans les angles inférieurs.*

24. 5 sur 12 c. bleu . . .	" " " "
25. 10 " 08 " vert . . .	2f " " "
26. 15 " 10 " jaune . . .	2f 50 " " "
27. 20 " 06 " carmin . . .	2f " " "
28. 20 " 06 " rougeâtre	" " " "

1866. *Chiffre, armes, types divers.*



31. 1 centesimo noir . . .	" 50 " "
32. 5 " bleu . . .	" 75 " 50
33. 10 " vert . . .	1f 25 " 75
34. 15 " jaune . . .	2f " 1f "
35. 20 " rose . . .	3f " 1f 25

1872. *Idem, dentelés.*

40. 1 centesimo noir . . .	1f " " "
41. 5 " bleu . . .	" 60 " 15
42. 10 " vert . . .	1f 25 " 25
43. 15 " jaune . . .	2f " " 75
44. 20 " rose . . .	2f 50 " 50

1877-79. *Chiffre, types divers, gravés, dentelés.*



47. 1 centesimo brun rouge	" 25 " 10
48. 5 " vert . . .	" 50 " 10

Nos	Neufs. Oblitérés.
49. 10 centesimos rouge . . .	1f " " 15
50. 20 " bistre . . .	2f " " 25



51. 50 centesim. noir . . .	5f " " 50
52. 1 peso bleu, 1879	10f " 3f "

1880. *Idem, copie lithographiée du 1 c., dentelé.*

53. 1 centesimo brun . . .	" 15 " 10
----------------------------	-----------

1881. *Effigie de 3/4 à droite (J. Suarez) dentelé.*



67. 7 centesimos bleu . . .	1f 50 " 75
-----------------------------	------------

1882. *Armes, millésime, n° d'ordre de 1 à 100, dentelés.*



68. 1 cent. vert balances.	" 25 " "
69. 2 " rose montagne	" 50 " "

1883-84. Types divers, dentelés.



N		Neufs.	Oblitérés.
71.	1 c. vert armes . . .	» 20	» 15
72.	2 » rouge id.	» 30	» 20



70. 5 c. bleu Santos . . . » 60 » »



73.	10 c. brun Artigas . . .	1 ^f 25	» 50
74.	5 » bleu Soleil . . .	» 60	» 15

1883-84. Timbres de 1877 et 1882, avec PROVISORIO et millésime en surcharge noire.

83.	1883 sur 5 c. vert n° 48.	1 ^f »	» 75
84.	1884 sur 2 c. rose n° 69.	» 50	» 40
85.	id. 1 c. s. 10 rouge n° 49.	» 25	» 20

1884. Types divers, dentelés.



N°		Neufs.	Oblitérés.
86.	1 c. vert olive chiffre.	» 15	» 10
86a.	1 » vert gris . . .	» »	» 10
87.	2 » rouge . . .	» 25	» 20
92.	5 » bleu . . .	» 60	» 15



88.	7 c. brun f. Artigas . . .	1 ^f »	» 60
89.	10 » brun M. Santos . . .	1 ^f »	» 25



90.	20 c. lilas chiffre . . .	2 ^f »	» 60
91.	25 » violet armoiries . . .	2 ^f 50	» 75

1887. Idem, chiffre, dentelés.



95.	5 cent. violet type n° 92	» 50	» 15
96.	10 » violet vil . . .	» »	» 1 ^f »

1888. Types de 1884, dentelés.



Nos	Neufs.	Oblitérés.
97.	1 c. vert foncé	» 15 » 10
98.	2 » carmin	» 25 » 15
99.	5 » bleu ciel	» 50 » 10
100.	7 » orange	1 ^f 25 » 75
101.	10 » viol. noir <i>armes</i> . 1 ^f » »	25
102.	20 » bistre	2 ^f » » 60
103.	25 » rouge	2 ^f 50 » 75

Timbres pour lettres en retard

1879. Timbres en cours avec FUERA DE HORA en surcharge noire.

54.	1 ou 5 c.	» » » »
-----	-------------------	---------

Timbres de service

1880. Timbres en cours avec OFFICIAL en surcharge noire, bleue ou rouge.

55.	1, 5, 10 ou 20 c	» » » » 50
-----	----------------------------	------------

VAN DIEMEN OU TASMANIE

POSSESSION ANGLAISE

Océanie Australasie

1853. Petite effigie à droite (Victoria I).



7.	1 penny bleu	» » » »
2.	4 pence orange <i>octog.</i>	» » 3 ^f 50
3.	4 » jaune <i>idem</i>	» » 3 ^f »

1858-60. Effigie de 3/4 à gauche.



Nos	Neufs.	Oblitérés.
4.	1 penny rouge brun	» 75 » 50
5.	2 pence vert foncé	3 ^f 50 2 ^f 50
6.	4 » bleu	» » » 30
7.	4 » bleu clair	2 ^f » » 20
8.	6 » lilas <i>octogone</i>	» » » »
8a.	6 » gris <i>id.</i>	» » » »
9.	6 » violet <i>id.</i>	» » 1 ^f »
10.	1 shill. rouge <i>id.</i>	3 ^f 50 2 ^f 50
11.	1 penny carm. <i>rectang.</i>	» » » 75
12.	2 pence vert clair <i>id.</i>	» » 2 ^f 50

1864. Mêmes types, dentelés.

13.	1 penny rouge brun	1 ^f » » 50
14.	1 » carmin	1 ^f » » 35
15.	2 pence vert	» » » »
16.	2 » vert foncé	» » » »
17.	4 » bleu	» » » 50
18.	4 » bleu clair	» » » 50
19.	6 » violet	» » » 50
20.	6 » lilas	» » » 40
21.	1 shill. rouge	2 ^f 50 » 35

1870-73-80. Effigie à gauche, dentelés.



22.	1 penny carmin	» 25 » 10
23.	1 » rouge carminé	» 35 » 15
24.	2 pence vert	» 50 » 10
25.	3 » brun carminé 1 ^f » »	60
26.	3 » brun	» 75 » 60
27.	4 » bleu	» » » »
31.	4 » jaune 1876	1 ^f » » 35
32.	8 » lilas brun 1880	» » » »
28.	9 » bleu	2 ^f 25 » »
29.	10 » noir	2 ^f 50 » »
30.	5 shill. violet	12 ^f » 2 ^f 50

1883. *Timbres fiscaux divers servant comme timbres-poste.*



Nos	Neufs.	Oblitérés.
37.	1 p. gris.	<i>Ornithorhynque</i> » » » 50
38.	6 » lilas.	<i>idem.</i> » » 1f »
	1 shil rose.	» » 2f 50 1f »

VÉNÉZUELA

RÉPUBLIQUE

Amérique du Sud, Nord

1859. *Armes.*

1.	½ real	jaune	» » » 40
2.	½ »	orange	» » » 35
3.	1 »	bleu	» » » 50
4.	2 »	carminé	» » » 35



1861. *Armes.*

5.	¼ centavo	vert	» » » »
6.	½ »	violet brun	» 60 » »
7.	1 »	brun	» 1f » » »

1863. *Aigle.*



8.	½ centavo	chair	» » 1f 50 » »
9.	1 »	gris	» » 1f 50 » »
10.	½ real	jaune	» » 60 » 20
11.	1 »	bleu	» » 1f 25 » 75
12.	2 »	vert	» » 1f 75 » »

1866-67. *Armes.*



Nos	Neufs.	Oblitérés.
13.	½ centavo	vert . . . » » » »
14.	1 »	vert bleu . . . » » » »
15.	½ real	brun carm. » 35 » 25
16.	1 »	rouge . . . 1f 25 » 40
17.	2 »	jaune . . . 1f 50 » »
18.	½ »	carminé 1870 » 50 » 25

1867. *Idem, dentelés.*

19.	½ centavo	vert . . . » » » »
20.	1 »	vert bleu . . . » » » »
21.	½ real	brun carm. 5f » » »
22.	1 »	rouge . . . » » » »
23.	2 »	jaune . . . » » » »

1874. *Type 1866, deux inscriptions microscopiques en surcharge noire.*

24.	1 cent.	violet . . . » 40 » »
25.	2 »	vert . . . » » » »
26.	½ real	carmin . . . » 75 » 15
27.	1 »	rouge . . . » » » 25
28.	2 »	jaune . . . » » » »

1879. *Effigie à droite (Bolivar), deux inscriptions microscopiques en surcharge noire.*



29.	1 centesimo	jaune . . . » » » 50
30.	1 »	jaune pâle » » » 50
31.	5 »	jaune . . . » » » 15
32.	10 »	bleu . . . » » » 25
33.	30 »	bleu . . . » » » »
34.	50 »	bleu . . . » » » »
35.	90 »	bleu . . . » » » »
36.	1 venezolano	carmin . . . » » » »

1880. *Idem, sans surcharge, dentelés.*

39.	5 centimos	jaune . . . » 25 » 10
40.	10 »	jaune . . . » 40 » 25

N ^{os}	Neufs. Oblitérés.
41. 25 centimos jaune . . .	» 75 » 10
42. 50 » jaune . . .	1 ^f 25 » 25
43. 1 bolivar* bleu . . .	2 ^f 50 » 75

1880. Même effigie à gauche (pour l'extérieur), dentelés (**).



47. 5 cents bleu . . .	» 20 » 20
48. 10 » rouge . . .	» 50 » 25
49. 10 » rose . . .	» 40 » 40
50. 25 » jaune . . .	» 75 » 10
51. 50 » brun foncé . . .	1 ^f 25 » 40
52. 1 bolivar vert . . .	2 ^f 50 » 75

1882-88. Même effigie à gauche (pour l'extérieur), cadres divers, gravés, dentelés.

57. 5 centimos bleu . . .	» 15 » 10
58. 10 » brun rouge » 25 » 20	
59. 25 » brun . . .	» 50 » 10
60. 50 » vert . . .	1 ^f » » 40
61. 1 bolivar violet . . .	2 ^f » » 75



1882-88. Mêmes genres, effigie à droite (pour l'intérieur), gravés, dentelés.

62. 5 centimos vert . . .	» 15 » 05
---------------------------	-----------

* Nous ne cataloguons pas les fortes valeurs : 3 et 5 venezolanos de 1879, 2, 5 et 20 bolivares de 1880, n'ayant pas la preuve qu'ils ont un usage postal.

** Depuis 1880 deux séries de timbres sont simultanément en cours, l'une avec légende *Venezuela* pour la correspondance étrangère, l'autre avec *Escuelas* pour l'intérieur de la république; les timbres *Escuelas* servent aussi pour l'acquit de divers impôts, une partie de leur produit est destiné aux écoles.

N ^{os}	Neufs. Oblitérés.
63. 10 centimos brun . . .	» 25 » 15
64. 25 » orange . . .	» 50 » 05
65. 50 » bleu . . .	1 ^f » » 35
66. 1 bolivar rouge . . .	2 ^f » » 75

1887-88. Types 1882-88 (pour l'extérieur), lithographiés, dentelés.

73. 5 centimos bleu . . .	» 25 » »
68. 25 » brun . . .	» 50 » 15
74. 50 » vert . . .	1 ^f 50 » »
75. 1 bolivar violet . . .	3 ^f » » »

1887-88. Types 1882-88 (pour l'intérieur), lithographiés, dentelés.

69. 5 centimos vert . . .	» 15 » 10
70. 25 » orange . . .	» 50 » 25
76. 1 bolivar rouge . . .	2 ^f 50 » »
77. 3 » violet . . .	10 ^f » » »

1888. Les timbres gravés de 1882 sont remis en cours, plus les suivants (pour l'intérieur) :

78. 3 bolivares violet . . .	5 ^f » » »
79. 10 » brun . . .	» » » »

VICTORIA

POSSESSION ANGLAISE

Océanie Australasie

1850. Reine de face à mi-corps (*Victoria I*).

1. 1 penny rose . . .	» » 4 ^f »
2. 1 » chair . . .	» » 4 ^f »
3. 2 pence bistre . . .	» » 6 ^f »
4. 2 » gris cendré . . .	» » 6 ^f »
5. 3 » bleu . . .	» » 2 ^f 50



1852. Reine sur un trône.

6. 2 pence brun gravé . . .	» » 7 ^f »
7. 2 » brun lilas lithographié . . .	» » 4 ^f »

1854. Effigie à gauche.

N^{os} Neufs. Oblitérés.
8. 6 pence jaune. » » 1^f50

**1854. Même effigie, octogone.**

9. 1 shill. bleu » » 5^f »

1854-55. Même effigie

10. 1 shill. rose et bleu
registered. » » » »

11. 6 pence violet et vert
too late. » » » »

1856. Genre 1852, reine sur un trône.

12. 1 penny vert. » » 7^f »

1858. Type du 6 p. 1854.

13. 2 shill. vert » » » »

1859. Même effigie, attributs aux angles.

14. 1 penny vert » » » »

15. 2 pence violet » » » »

16. 2 » lilas » » » »

17. 4 » rose » » » »

18. 4 » rouge » » » »

1861. Type 1850, reine à mi-corps, dentelés.

N^{os} Neufs. Oblitérés.
19. 1 penny rose » » » »
20. 1 » rougeâtre. » » » »
21. 3 pence bleu » » » »

1861. Types 1854-58, dentelés.

22. 6 pence jaune » » » »
23. 1 shill. bleu » » 3^f »
24. 2 » vert » » 5^f »

1861. Type 1856, reine sur un trône, dentelé.

26. 6 pence bleu » » 2^f »

1861. Type 1859, effigie à gauche, attributs aux angles, dentelés.

27. 1 penny vert » » 2^f »
28. 2 pence violet » » 1^f »
29. 2 » lilas » » 1^f »
30. 4 » rose » » 1^f »

1861-62. Même genre, ornements aux angles, dentelés.

31. 3 pence bleu » » 1^f »
32. 4 » rose » » 1^f »
33. 6 » jaune » » » »
34. 6 » noir » » 1^f25

**1862. Types divers, dentelés.**

35. 1 p. vert sans ornem. » » » 50
36. 6 » noir type 1854. » » » »
37. 6 » noir type 1861-62
grands caract. » » 1^f »

**1863-65. Même effigie laurée, dans un rond, dentelés.**

38. 1 penny vert » 50 » 20

Nos	Neufs.	Oblitérés.
39.	2 pence violet . . .	» 75 » 20
40.	4 » rose . . .	» » » 20
41.	8 » jaune . . .	» » » »

1864-68. Types divers, dentelés.

42.	2 sh. bl. s. vert typ 1858	» » 1 ^{fr} 25
43.	3 p. carminé typ 1861	» » » »
44.	6 » bleu même genre	2 ^{fr} » » 15
45.	3 » violet	» » » »



46.	10 p. gris	» » » »
47.	10 » brun s. chair id.	3 ^{fr} » 1 ^{fr} »
48.	1 sh. bleus. bleu octog.	» » » 2 ^{fr} »



1868. Même genre, dentelés.

49.	5 sh. bleu sur jaune . .	» » » »
50.	5 » rouge et bleus. bl.	15 ^{fr} » 2 ^{fr} »

1869-70. Types divers, dentelés.

51.	3 p. jaune type n° 45	1 ^{fr} 50 » 20
-----	-----------------------	-------------------------



54.	2 p. violet 1870. . .	» 75 » 10
-----	-----------------------	-----------

1871. Timbre de 1866 n° 47, avec valeur en surcharge bleue.

Nos	Neufs.	Oblitérés.
55.	9 p. s. 10 p. brun chair	» » 3 ^{fr} »

1873. Timbre de 1863 n° 38, avec valeur en surcharge rouge.

57.	½ rouge sur 1 p. vert.	» 50 » »
-----	------------------------	----------

1873-76. Types divers, dentelés.



56.	9 p. br. rouges. chair.	3 ^{fr} » 1 ^{fr} 50
60.	2 » violet	» » » 10
61.	½ » rose	» 15 » 10



62.	1 p. vert sur blanc . .	» 25 » 10
63.	1 sh. bleu sur bleu . .	3 ^{fr} 50 » 35

1876. Timbre de 1873, n° 56, avec valeur en surcharge bleue.

64.	8 d. sur 9 p. brun rouge	» » 3 ^{fr} »
-----	--------------------------	-----------------------

1877. Timbre de 1863, n° 41, dentelé.

66.	8 p. brun rouges. chair	» » 1 ^{fr} 50
-----	-------------------------	------------------------

1878. Timbres de 1874-75 sur papier teinté, dentelés.

70.	¼ p. rose s. rose n° 61	» » » 25
67.	1 » verts. jaune n° 62	» » » »
68.	2 » violets. vert n° 60	» » » »
68a.	2 » violet s. chair id.	» » » »

1881. Genre du n° 62, dentelé.

71.	2 shill. bleu s. verdâtre	» » » »
-----	---------------------------	---------

1881. Même effigie, dentelés.

Nos	Neufs.	Oblitérés.
72.	2 pence brun clair . . .	» 50 » 10
73.	4 » rose	1 ^f » » 25

**1883 Idem.**

77.	1 penny vert.	» » » 20
78.	2 pence lilas type n° 72	» 50 » 20

1883. Timbres fiscaux divers servant comme timbres-poste.

82.	1 p. bistre S. duty.	» » » 50
83.	1 ou 5 sh.	1 ^f 25

1885-86. Timbres antérieurs, avec STAMP DUTY en surcharge noire.

101.	3 p. jauné n° 51 ducat.	» » »
102.	4 » rose n° 73	3 ^f » »
91.	1 sh. bleu s. bl. n° 63	» » »
92.	2 » bleu s. vert n° 71	2 ^f »

1885-86. Même effigie à gauche, inscription: STAMP DUTY, dentelés.

84.	½ penny rose	» 20 » »
85.	1 » vert.	» 35 » 20
86.	2 pence violet	» 50 » 15
87.	3 » bistre	» 75 » 35
88.	4 » carminé	1 ^f » » 25
89.	6 » bleu	1 ^f 50 » 35
90.	8 » rose	2 ^f » » »
99.	1 shill. bleu s. jaune	2 ^f 50 » 75
100.	2 » vert s. vert	5 ^f » » 75

1886. Idem, types divers, dentelés.

Nos	Neufs.	Oblitérés.
109.	½ penny lilas.	» 35 » 30
110.	1 » vert.	» 25 » 10



111.	6 pence bleu ciel	1 ^f 50 » 25
------	-----------------------------	------------------------

1887. Idem, dentelés.

118.	½ p. rose, n° 109 ducat.	» 25 » 10
120.	2 » lilas, n° 86 refait.	» » » 10
116.	4 » rose, n° 88	1 ^f » » 20



117.	1 sh. lilas brun.	2 ^f 50 » 25
------	---------------------------	------------------------

ILES VIERGES

POSSESSION ANGLAISE

Amérique Centrale, Antilles

1866-67. Vierge aux lampes ou madone, types divers, dentelés.

1.	1 penny vert	3 ^f » » »
2.	6 pence rose	7 ^f » » »

N^{os} Neufs. Oblitérés,

3. 4 pence] carminébrun " " " "



4. 1 shill. noir & carmin " " " "
5. 1 " id. largebord " " " "

1880. Effigie à gauche (Victoria I), dentelés.



6. 1 penny vert . . . " " " "
7. 2 1/2 pence brun rouge. " " " "

1883-84. Idem, dentelés.

9. 1/2 penny jaune. . . . " " " "
10. 1/2 " vert. . . . " 50 " "
11. 1 " rose " 50 " "
12. 2 1/2 pence bleu " . . . 1^{fr} 50 " "

1887-88. Types de 1866, dentelés.

13. 4 pence rouge brun. . 2^{fr} 50 " "
15. 6 " violet 4^{fr} " " "

1888. Idem, avec valeur en surcharge violette.

16. 4 D. s. 1 sh. noir et carmin t. n^o 5 . . . " " " "

WADHWAN

ÉTAT INDIEN

Asie Sud

1888. Armes, dentelé.



1. 1/2 pice noir. " 25 " "

Cercle de WENDEN (Livonie)

Russie

1862. Ornaments.

N^{os} Neufs. Oblitérés.

1. bleu rond. " 35 " "

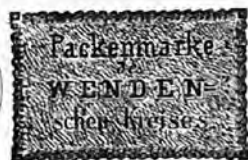

1862. Inscriptions noires sur fond bureté, Briefmarke, etc.

2. noir et rose. " " " "

1863. Idem, Packenmarke, etc. (pour paquets).

3. noir et vert. " " " "

1863. Ovale vert, cadre perlé.

4. rose et vert. 3^{fr} " " "

1864. Idem, griffon dans l'ovale.



5. rose et vert. " " " "

1871. Genre 1863 mieux dessiné, cadre guilloché.

N^{os} Neufs. Oblitérés.
6. rose et vert 3f " " "

1872. Même genre, bras armé, dentelé.

7. rouge et vert " " " "



1875. Même genre, cadre vert, fond ligné, valeur aux angles, dentelé.

8. 2 kop. vert et rouge " 50 " "

1878. Même genre, cadre vert, fond blanc, valeur en lettres en bas, dentelé.

9. 2 kop. vert et rouge " " " 50

1880. Idem.

10. 2 kop. gris et rouge " 25 " "

WURTEMBERG

ROYAUME

Europe Centre

1851. Chiffre noir sur couleur.

1. 1 kr. fauve " " " 75
2. 3 " jaune 3f " " 15
3. 3 " jaune foncé " " " "
4. 6 " vert " " " 25
5. 9 " rose " " " 25
6. 18 " violet " " " "



1857. Armes, relief.

8. 1 kr. brun " " 1f "
9. 3 " jaune " " " 10
10. 6 " vert " " " 35
11. 9 " carmin " " " 50
12. 18 " bleu. " " " "

1859. Idem, dentelés.

N^{os} Neufs. Oblitérés.
13. 1 kr. brun " " " 50
14. 1 " brun noir " " " 35
15. 3 " jaune " 60 " 10
16. 6 " vert 1f " " 15
17. 9 " carmin " " " 35
18. 9 " lie de vin " " " "
19. 18 " bleu. " " " "

1862-66. Idem.

20. 1 kr. vert " 50 " 25
21. 1 " vert clair " 35 " 10
22. 3 " carmin " 50 " 10
23. 6 " bleu. 1f " " 15
24. 9 " brun clair " " " 50
25. 9 " brun " " " 75
26. 9 " brun noir " " " 75
27. 18 " jaune " " " "
39. 7 " bleu 1867 " " " "

1868-73. Chiffre, dentelés.



40. 1 kr. vert " 20 " 10
41. 2 " orange " 35 " 15
42. 3 " rose " 35 " 05
43. 7 " bleu. " 65 " 15
44. 9 " bistre " " " 25
45. 14 " jaune 2f " " 40

1873. Type 1857, armes, relief.

63. 70 kr. lilas " " " "

1875. Chiffre, dentelés.



67. 3 pfennig vert. " 10 " 05
68. 5 " lilas " 15 " 05
69. 10 " rose " 25 " 05
70. 20 " bleu. " 50 " 05
71. 25 " bistre " 60 " 05
72. 50 " gris " " " 30
73. 2 mark jaune " " " "

1878-81. *Idem.*

N ^{os}		Neufs.	Oblitérés.
106.	50 pf. gris vert . . .	1 ^f 25	» 10
107.	2 mark rouge s. jaune	» »	» 75
108.	5 » bleu pâle et noir	» »	» »

1883. *Idem.*

121.	2 mark jaune et noir.	» »	» 35
------	-----------------------	-----	------

Timbres de service

1875. *Chiffre, dentelés.*

77.	5 pf. violet	» 40	» 20
78.	10 » rouge	» 50	» 25



1881-82. *Inscriptions, dentelés.*

109.	3 pf. vert	» 75	» 35
110.	5 » violet	» 50	» 20
111.	10 » rose	» 50	» 15
112.	20 » bleu	» 75	» 15
113.	25 » brun	1 ^f	» 20
114.	50 » vert terne	1 ^f 50	» »
115.	1 mark jaune	» »	» »

Timbres de retour

1857. *Armes.*



7.	noir	» 50	» »
----	----------------	------	-----

Même genre, dentelé.

28.	noir	» 50	» »
-----	----------------	------	-----

1875. *Armes, dentelés.*



92.	noir	» 35	» »
-----	----------------	------	-----

Timbres-télégraphe

1875-76. *Inscriptions, chiffre et valeur en surcharge noire pour les pfennig et bleue pour les mark, den telés.*



N ^{os}		Neufs.	Oblitérés.
80.	20 pf. brun	» 75	» »
81.	25 » violet	1 ^f	» »
82.	35 » vert jaune	» »	» »
83.	40 » bistre	» »	» »
84.	50 » carmin	2 ^f	» »
85.	80 » bleu	» »	» »
85a.	80 » vert jaune	» »	» »
86.	1 mark vert	» »	» »
87.	2 » jaune	» »	» »
88.	4 » bleu clair	» »	» »
89.	10 » rouge pâle	» »	» »
90.	5 pf. gris 1876.	» 25	» »
91.	10 » bleu	» 50	» »

ZOULOULAND

POSSESSION ANGLAISE

Afrique Sud

1888. *Timbre de Natal de 1880 avec ZULULAND en surcharge noire.*

1.	½ penny vert	» 75	» »
----	------------------------	------	-----



1888. *Timbres de la Grande-Bretagne de 1887, avec même surcharge.*

2.	½ penny rouge brun	» 20	» »
3.	1 » violet	» 30	» »
4.	2 pence vert et rouge	» 60	» »
5.	3 » brun s. jaune	1 ^f	» »
6.	4 » vert et brun	1 ^f 25	» »
7.	6 » brun s. rouge	1 ^f 75	» »

Exposition
UNIVERSELLE
PARIS 1889



Médaille
DE
BRONZE

ARTHUR MAURY

Maison principale, correspondance, etc.
6, Boulevard Montmartre.

Succursale pour la vente en détail :
80, Rue Saint-Lazare

PARIS

TOUTES LES COMMANDES DOIVENT ÊTRE ACCOMPAGNÉES DE LEUR PAIEMENT, *quelles que soient les références et l'honorabilité du demandeur.*

Paiements en billets de banque français ou étrangers, coupons échus, mandats de poste, bons de poste, lettres de change sur Paris. Timbres-poste français neufs seulement pour les petites sommes.

Les **mandats de poste**, que l'on peut prendre ou faire prendre, sans formalités, dans tous les bureaux de poste (droit 5 c. par 5 fr. pour la France et les colonies et 10 à 25 c. par 10 fr. pour les pays étrangers) évitent toute erreur et laissent un reçu entre les mains de l'expéditeur.

Tous nos articles peuvent être commandés aux libraires, papetiers et commissionnaires de la province et de l'étranger. — **Bien désigner notre nom pour éviter les contrefaçons.**

Nous n'expédions pas contre **REMBOURSEMENT**.

Gratis et franco nous expédions, sur demande affranchie, des prix-courants, des formules de commandes qu'il ne reste qu'à remplir, ainsi que des enveloppes imprimées à notre adresse.

Correspondance EN FRANÇAIS, ANGLAIS, ALLEMAND, ESPAGNOL.

Nous refusons les lettres non affranchies.

Nos clients sont priés de vouloir bien répéter à chaque nouvelle commande leur **nom** et leur **adresse** complète, **bien lisiblement**; de mentionner la somme **totale** contenue dans leur lettre et d'indiquer le **nom** et le **prix** de chacun des articles commandés, sans copier les détails.

Il ne sera répondu aux demandes de renseignements, offres, etc., qu'autant qu'elles contiendront un timbre pour l'affranchissement de la réponse.

Avis. — Nos bureaux et magasins sont ouverts de 9 heures du matin à 7 heures du soir et fermés les dimanches et jours fériés.

Remise. Nos prix sont absolument nets, mais toute personne qui nous achètera le même jour trois fois le MÊME article en recevra un quatrième semblable par dessus le marché, si elle le réclame. Sont exceptés les albums à 20 fr. et au-dessus et aussi les timbres, enveloppes et cartes, commandés par n° d'après notre catalogue descriptif.

Réclamations. Nous prions instamment nos clients de nous signaler les inexactitudes dont ils auraient à se plaindre et, dans ce cas, d'inscrire en haut de notre adresse, très visiblement, le mot **réclamation**.

Expertise et Classement. Nous recevons chaque jour des timbres à examiner, pour donner

notre avis sur leur authenticité, leur pays d'origine ou leur date d'émission. Ce travail est souvent difficile, la pratique ne suffit pas toujours, il est quelquefois nécessaire de confronter attentivement les timbres douteux avec des exemplaires authentiques des grandes collections de Paris.

Nous taxons comme suit nos expertises :

1^o **Timbres ordinaires ou faciles à expertiser, timbres faux ordinaires :**

De 1 à 5 timbres » 50
Chaque timbre en plus » 05

2^o **Timbres difficiles à expertiser, timbres faux très bien imités, timbres rares, surcharges, etc.**

Nous fixerons le prix de l'expertise après avoir vu les timbres ou les avoir séparés des timbres ci-dessus; ce prix sera environ de 5 % de la valeur marchande.

Les timbres doivent nous être envoyés en lettres **recommandées**, avec la valeur minimum d'expertise (0 fr. 50 c. pour 1 à 5 timbres), plus l'affranchissement de notre réponse et 0 fr. 25 c. pour recommander le retour.

ATTENTION! Des albums allemands, de tous formats, imprimés en français à Leipzig et ailleurs, sont mis partout en dépôt et annoncés par des éditeurs de Paris, dont le nom figure complaisamment sur le titre. *Ces albums ne valent pas les nôtres.*

Des **paquets** de timbres, faux en partie, sont vendus dans des enveloppes à notre nom, enveloppes imprimées à l'étranger.

En petit comme en grand, l'industrie et le commerce français sont minés. Aux gens de bon sens à se demander où va leur argent.

PETIT ALBUM



Petit Album (14 cm. sur 11) s'ouvrant en long cases pour 1,800 timbres, noms des pays, ren-

seignements, 500 gravures de timbres, titre doré, jolie reliure en percaline chagrinée, couleurs rouge, noir, violet, vert foncé ou brun.

Prix 1 fr. 25 (port 0.20 c.)

ALBUM UNIVERSEL DE TIMBRES-POSTE

Par Arthur MAURY (✠ o. ✠ o. ✠)

ALBUM-CATALOGUE

Album avec catalogue complet illustré de 1,125 gravures; forme livre, 14 c. sur 22, places pour 2,600 timbres, jolie couverture en percaline chagrinée, couleurs : rouge, noir, violet, vert foncé ou brun, magnifique titre, timbre mosaïque doré.

Prix 3 fr. (port 0.50 c.)



Album-Catalogue. Même ouvrage, mais cartonné, couverture chamois, illustrée de timbres en trois couleurs 2 fr. 25 (port 0.50 c.)

CARNET POUR ÉCHANGES

Joli carnet de poche, monté comme les albums photographiques; 240 fentes à l'emporte-pièce pour placer provisoirement les timbres sans les coller.

Prix Reliure percaline fermoir 2 fr. 50
Demi-reliure, dos maroquin 3 fr. 50
Chagrin plein, doré sur tranches 4 fr. 50
(Port 0.15 c.)

Noms des Pays Série complète de 462 titres y compris les nouveaux : Tunis, Zoutoulund, etc., imprimés en rouge, bleu ou bistre, pour albums mobiles ou cahiers particuliers de timbres-poste, timbres fiscaux, cartes-poste, enveloppes de classification, etc. Prix 1 fr. (port 0.05 c.)

Préparation et montage des timbres. Conseils pour l'organisation d'une collection, six pages extraites de l'album universel de timbres-poste. Prix 0.05 c. (franco.)

LA POSTE AUX LETTRES, par LOUIS PAULIAN beau volume de 250 pages grand in-8, papier fort . 62 gravures sur les chapitres : *La Poste dans l'Antiquité et les temps modernes; diligence, postillons, chemin de fer; l'Hotel des Postes de Paris; bureaux de départ, l'ambulant, la maille des Indes; franchise; rebuts; secret des lettres; la Poste en temps de guerre; personnel et matériel, service maritime, les timbres-poste, 2 fr. port 85 c. (colis-postal).*

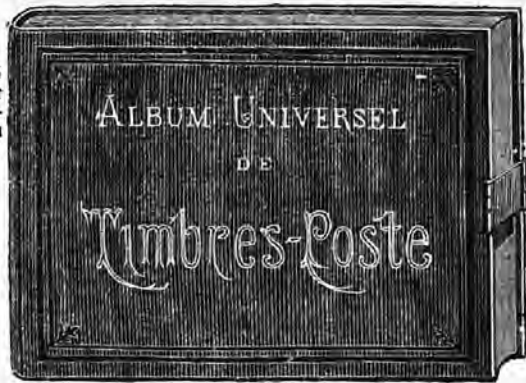

(7^e ÉDITION 1892.)

Ce grand album est classé par ordre géographique et historique; il s'ouvre en long, la dimension des feuilles est de 28 cent. sur 21; tous les timbres connus ont leur place et chacun est décrit dans la case même qu'il doit occuper, afin d'éviter les recherches sur une autre feuille.

Cet ouvrage est complété par huit belles cartes géographiques en couleur, gravées spécialement; il contient un tableau complet des monnaies étrangères et des conseils détaillés sur la manière de préparer les timbres qui doivent entrer dans la collection.

PRIX DE L'ALBUM UNIVERSEL

Reliure percaline titre doré, 1 fermoir . . . 13 fr.
Demi-reliure dos maroquin, titre doré, tranche marbrée (peigne), 1 fermoir . . . 16 fr.
Maroquin plein, papier plus fort, tranche dorée, 2 fermoirs 25 fr.
Le même, dorure riche (dentelle) 30 fr.
Reliures riches, beau papier fort, d'Angoulême, superbes reliures, biseaux, dorure très soignée.
Chagrin plein, premier choix 50 fr.
Maroquin du Levant, premier choix . . . 60 fr.
Maroquin du Levant, premier choix, reliure splendide, avec ou sans coins et écusson en métal, fermoir à serrure, etc. 100 fr.

Album Universel à prix réduit. Le même ouvrage, mais avec 236 feuilles *simples*, c'est-à-dire ayant la place des timbres imprimée des deux côtés. Papier ordinaire. Cartes géographiques en noir. Reliure percaline, titre doré 6 fr.

Album universel non relié. Nous mettons en vente des albums *en feuilles* qui ont l'avantage de pouvoir être expédiés par la poste et recommandés, dans tous les pays.

Tirage de l'alb. à 6f 256 feuil. simples. 4 fr. 75
Tirage de l'alb. à 43f 256 feuil. doubles. 11 fr.
Tirage de l'alb. à 25f id. papier fort. . 15 fr.

Une feuille spécimen et une notice spéciale seront envoyées GRATIS et FRANCO sur toute demande affranchie.

Port des Albums Universels pour la France, 0.85 c. (plus 0.50 c. pour emballage).

2^{me} Volume de

L'ALBUM UNIVERSEL DE TIMBRES-POSTE

Contenant la suite des pays portés dans le 1^{er} volume et les pays qui ont nouvellement émis des timbres-poste, plus beaucoup de feuillets blancs pour les émissions futures. Un volume de 226 pages *recto seul*, avec une carte géographique des Indes anglaises et une carte de l'Afrique du Sud, gravées spécialement pour l'Album Universel.

Les prix du 2^e volume sont ceux du 1^{er} volume (*le port également*) 13 fr., 16 fr., 25 fr., 30 fr., 50 fr., 60 fr., 100 fr.

Il existe du 2^e volume une édition à prix réduit, avec moitié moins de papier, impression des cases des deux côtés de la page. Prix relié. 5 fr. »

Album 2^e volume, non relié. 3 75

Port : Colis postal. 0,85 c. pour la France.

ALBUM ILLUSTRÉ

DE TIMBRES-POSTE

Par ARTHUR MAURY

Cet album est certainement appelé à un grand succès auprès des jeunes collectionneurs. Il est de grand format, comme l'Album Universel (28 centimètres sur 21) ; sa reliure est en percaline de diverses nuances avec un joli titre doré. Il est illustré de mille huit cent cinquante gravures de timbres de tous les pays et de cent trente-quatre armoiries. Les cases n'ont pas les descriptions.

Son prix est absolument modique.

3 francs 25 centimes

(port 0 fr. 60 pour la France et l'Etranger).

Même album, édition en espagnol, même prix.

Même album, édition en italien, même prix.

ALBUM A FEUILLES MOBILES

pour grandes collections de timbres-poste, d'enveloppes entières, de cartes-poste, de timbres fiscaux, de photographies, d'images, de fleurs, etc.

Les feuillets sont blancs, encadrés d'une grecque, mais sans indications pour classer les timbres ; le collectionneur les organise ainsi à son gré.

L'album se compose de cent dix feuillets (dimensions 33 cm. sur 25 cm. de large) munies d'onglets perforés, d'une règle-guide, de deux grandes feuilles contenant les noms de tous les pays, d'une couverture, dos en maroquin, plats en toile chagrinée. La reliure, très simple, permet instantanément de déplacer, retrancher ou ajouter des feuillets ; l'album a l'aspect d'un grand livre et s'ouvre avec la même facilité.

Tous les albums sont *vert foncé*, la bordure des feuillets et les titres sont, au choix : rouge, bleu ou bistre.

Prix de l'album mobile complet, feuillets, titres, reliure etc. 20 fr.

Le même, reliure riche, maroquin plein. 40 fr.

Pour ajouter au besoin :

Feuillets supplémentaires, par 25. 2 fr.

Couverture 1/2 reliure, 12 fr. ; couverture maroquin plein, 30 fr.

Ces Albums sont expédiés par chemin de fer ou messageries, aux frais du destinataire.

(Emballage en sus 0,50 c.)

ÉCHANTILLON de feuille mobile et titres de trois couleurs, 0,10 c. (franco).

ARMORIAL UNIVERSEL



Cette nouvelle série de QUATRE-VINGT-DEUX ARMOIRIES ou emblèmes modernes des principaux pays du globe n'est pas, comme d'habitude une copie d'ouvrages antérieurs plus ou moins erronés et incomplets : chaque blason a été contrôlé sérieusement dans les chancelleries, les collections de monnaies, de sceaux, etc.

Ces armoiries forment une magnifique feuille imprimée en couleurs héraldiques, or et argent ; elles peuvent être conservées telles quelles ou découpées et collées en regard de chaque pays dans les albums de timbres ; elles correspondent aux indications de l'Album universel. Prix : 1 fr. 75 c. (port 0.05 c.)

DRAPEAUX NATIONAUX

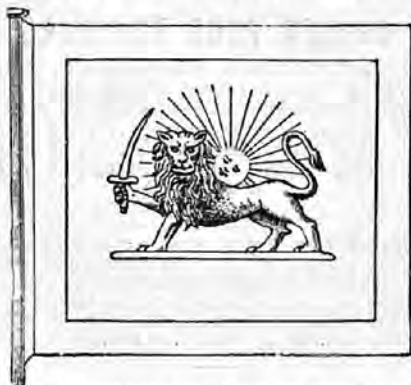

Drapeaux nationaux modernes de tous les pays grande feuille en plusieurs couleurs, semblable à l'Armorial universel, composée d'après des documents authentiques et récents.

Prix. 1 fr. 50 (port 0.05 c.)

50 Armoiries et 28 Drapeaux

anciens et modernes

3^e feuille complémentaire ensemble

Prix. 1 fr. 75 (port 0.05 c.)

Nos feuillets d'Armoiries et de Drapeaux figurent au Louvre, dans l'une des salles du Musée de Marine : elles

ont été acquises aussi par un grand nombre de Musées Scolaires et de Villes.

Sur demande, envoi gratis de spécimens en couleur des armoiries et drapeaux.

PORTRAITS DES SOUVERAINS



Nouvelle édition très soignée, 50 portraits en photographie, avec noms et dates de naissance, format timbres-poste, pour illustrer les Albums.

La collection..... 3 fr. franco

Curieux document du siècle de Louis XIV. Instruction en quatre pages, avec ornements du temps, annonçant au public la création de la Poste de Paris (1653) et l'invention des fameux timbres-poste nommés *billets de port payé*. *Fac-simile* identique sur vieux papier vergé. 0.50 c. franco.

TIMBRES COMMUNS PAR MILLE

De France, Suisse, Italie, Pays-Bas, Grande-Bretagne, Autriche, Allemagne, Belgique, Etats-Unis, etc., mêlés, pour tapisseries de timbres-poste, bonnes œuvres, etc.

Un mille. 0 fr. 75 | Cent mille. 50 fr.
Dix mille. 6 fr. | Un million. 400 fr.

Nota. Après une récente révision de nos provisions, un grand nombre de timbres de toutes sortes, même assez rares, mais trop oblitérés ou déchirés, ont été mêlés aux timbres à 75 cent. le mille.

Affranchissement d'un mille, 0 fr. 10 c. — Les quantités sont expédiées par messageries.

Les timbres communs par mille ne peuvent être expédiés par poste à l'étranger.

PETITES

COLLECTIONS D'OCCASION

Nous avons toujours en magasin des collections rachetées à des amateurs, nous les offrons aux prix approximatifs suivants, très avantageux :

400 timbres. 20 fr.	800 timbres. 40 fr.
500 — 25 fr.	900 — 50 fr.
600 — 30 fr.	1000 — 60 fr.
700 — 35 fr.	1200 — 80 fr.

Les timbres sont authentiques, ils sont collés dans des albums en plus ou moins bon état; le prix peut varier suivant la rareté et la bonne conservation des timbres. Nous enverrons les listes des collections disponibles dans le moment avec leur description.

L'achat d'une petite collection d'occasion est de beaucoup le moyen le plus économique de commencer une collection.

NÉCESSAIRE

du Collectionneur de Timbres.

Nous avons réuni dans une boîte tous les objets indispensables pour préparer les timbres à entrer dans une collection.

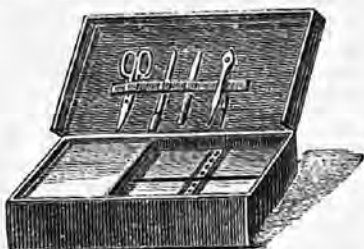

Ciseaux, pince-brucelles, gros pinceau, couteau en os, papier buvard blanc, papier gommé d'un côté, petites charnières en papier gommé évitant de se servir de la gomme liquide pour coller les timbres, et 50 enveloppes pour classer les doubles. Prix du nécessaire complet : 3 fr. Port, pour la France, 0.30 c.

Le nécessaire ne peut être envoyé par la poste à l'étranger.

FLACON A GOMME



Avec bouchon conique en verre assez haut pour loger la hampe du pinceau qui est ainsi enfermé avec la gomme; une barre en cuivre permet d'essuyer le trop-plein du pinceau. Très commode et très propre.

Prix : 1 fr. 25; port 20 c.

Le flacon avec son pinceau est soigneusement emballé dans une boîte en carton; mais il sera expédié par poste aux risques du client. Il ne peut être envoyé par poste à l'étranger.

PAPIER GOMMÉ

Évitant l'emploi de la gomme liquide pour coller les timbres dans les albums.

Cahier de 8 feuilles réglées spécialement et gommées d'un seul côté; format du papier à lettre.

Prix : 0.30 c. (port 0.05 c.)

Charnières en papier gommé. Toutes



pliées et découpées pour fixer les timbres dans les albums. 500 petites charnières gommées.

Prix : 0.60 c. (port 0.05 c.)

Les mêmes dans une boîte. Prix : 0.70 c. (port 0.05 c.)

LOUPES



Nouveau modèle très soigné, monture nickelée.
N° 1. Lentille de 40 millimètres..... 1' »
N° 2. Lentille de 20 millimètres..... » 75
Les loupes sont envoyées franco dans toute la France. — Elles ne peuvent pas être expédiées à l'étranger.

INDEX (Les chiffres indiquent les pages du Catalogue.)

- A.** Açores. 1 — Aegypten. 67 — Afganistan. 2 — Allemagne empire. 6 et 130 — Allemagne du Nord, confédération. 5 — Allemagne, Tour et Taxis. 4 — Alsace-Lorraine. 7 — Alwar. 8 — Angleterre. 95 — Angola. 8 — Annam. 8 — Antigua. 8 — Antilles danoises. 9 — Antilles espagnoles. 10 — Antioquia. 63 — Arequipa. 164 — Argentine. 16 — Australie occidentale. 19 — Australie du Sud. 20 — Austria. 12 — Austrian Italy. 132 — Autriche. 21 et 130.
- B.** Bade. 24 — Bahamas. 24 — Bâle. 191 — Baltimore. 80 — Banckok. 188 — Barbade. 25 — Basel. 191 — Bâton-Rouge. 78 — Bavière. 26 — Bayern. 26 — Béchuanaland. 28 — Belgique. 29 — Bergedorf. 31 — Berlin. 173 — Bermudes. 31 — Bhopal. 32 — Bhore. 33 — Biscaye. 74 — Boer. 185 — Bolivar. 55 — Bolivie. 33 — Bornéo. 34 — Bosnie. 35 — Brattleboro. 80 — Brème. 35 — Brésil. 35 — Brunswick. 38 — Buénos-Ayres. 18 et 38 — Bulgarie. 39.
- C.** Caboul (Afganistan). 2 — Cachemire. 127 — Canada. 40 — Canal de Suez. 69 — Canal de Panama. 57 — Cap de Bonne-Espérance. 41 — Cap der guten Hoffnung. 41 — Cape of Good Hope. 41 — Cap-Vert. 42 — Carlises. 74 — Catalogne. 74 — Ceylan. 43 — Chamba. 45 — Charleston. 77 — Chili. 46 — Chine. 47 — Chypre. 47 — Cochinchine. 48 — Colombie. 48 — Colombie britannique. 59 — Colombie et Vancouver. 59 — Colonies françaises. 59 — Compagnie Danubienne. 64 — Compagnie Hambourgeoise (Antilles). 9 — Compagnie Russe du Levant. 129 — Confederate States. 77 — Congo. 61 — Constantinople. 203 — Cordova. 18 — Corée. 61 — Corrientes. 19 — Costa-Rica. 63 — Côte-d'Or. 62 — Cuba. 11 — Cundinamarca. 56 — Curaçao. 62 et 181 — Cyprus. 47 — Czernavoda. 204.
- D.** Danemark. 62 — Danisch Westindien. 9 — Dansk-Vestindiske. 9 — Danube. 64 — Decan (Haiderabad). 106 — Deutsches Reich. 6 — Deux-Siciles. 64 — Dominicain. 65 — Dominique (la). 66 — Donau. 64 — Dutch Indies. 118.
- E.** Eglise (Etats de l'). 67 — Egypte. 67 — Elsass-Lothringen. 7 — England. 95 — Equateur. 69 — Espagne. 70 — Etats Confédérés d'Amérique. 77 — Etats-Unis d'Amérique. 79.
- F.** Falkland. 87 — Faridkot. 88 — Fernando-Po. 88 — Fidji. 9 — Filipinas. 166 — Finlande. 89 — France. 91 et 131 — Frankreich. 91.
- G.** Gabon. 94 — Gambie. 94 — Genève. 191 — Genf. 191 — Germany. 6 — Gibraltar. 95 — Gold Coast. 62 — Granada Conf. 48 — Grande-Bretagne. 95 et 130 — Great Britain. 95 — Grèce. 99 — Greenville. 78 — Grenade (la). 100 — Griechentnd. 99 — Griqualand. 101 — Grossbritannien. 95 — Guadalaxara. 145 — Guadeloupe. 110 — Guaira (la). 181 — Guatémala. 102 — Guinée. 103 — Guyane anglaise. 104 — Guyane française. 106 — Guyane hollandaise (Surinam). 193 — Gwalior. 106.
- H.** Haiderabad. 106 — Hakti. 107 — Hambourg. 107 — Hanovre. 109 — Hawaii. 109 — Hëlfgoland. 111 — Helsingfors. 90 — Herzégovine. 35 — Holkar. 111 — Hollande. 160 — Holstein. 185 — Holte. 164 — Honduras brit. 112 — Honduras rép. 113 — Hong-Kong. 113 — Hongrie. 114.
- I.** Indes anglaises. 115 — Indes néerlandaises. 118 — Indes portugaises. 118 — Ioniennes (Iles). 120 — Islande. 120 — Italie. 121 et 131.
- J.** Jumaïque. 123 — Japon. 124 — Jhalwar. 126 — Jhind. 127 — Johore. 137 — Jumao-Cachemire. 127.
- K.** Knoxville. 78 — Kustendje. 204.
- L.** Labuan. 128 — Lagos. 129 — Levant. 129 à 131 — Liberia. 132 — Lïvonie (Wenden). 213 — Lombardo-Vénétie. 132 — Lubeck. 133 — Luçon. 166 — Luxembourg. 134.
- M.** Macao. 135 — Madère. 136 — Madrid. 70 — Magiar. 114 — Mail packets. 9 — Malacca. 137 — Malte. 138 — Martinique. 138 — Maurice. 139 — Mecklembourg-Schwerin. 141 — Mecklembourg-Strelitz. 141 — Memphis. 77 — Mexique. 141 — Mobile. 78 — Modène. 145 — Moldavie. 146 — Moldo-Valachie (Roumanie). 175 — Monaco. 145 — Monténégro. 146 — Montévideo. 204 — Montserrat. 146 — Mozambique. 146.
- N.** Nabha. 147 — Naples. 64 — Nashville. 78 — Natal. 147 — Navarre. 74 — Neederland. 160 — Neederl. indie. 118 — Népal. 149 — Névis. 149 — New ou Neu (*nouveau*) — New-Haven. 79 — New-South Wales. 152 — New-York. 79 — Nicaragua. 149 — Norddeutscher Postbezirk. 5 — Norge. 150 — Norvège. 150 — Nouveau-Brunswick. 151 — Nouvelle-Calédonie. 152 — Nouvelle-Ecosse. 152 — Nouvelle-Galles du Sud. 52 — Nouvelle-Grenade. 48 — Nouvelle-Orléans. 77 — Nouvelle Républ. Sud-Afrique. 155 — Nouvelle-Zélande. 156 — Nowannggur. 157.
- O.** Oldenbourg. 157 — Orange. 157.
- P.** Pacifique (Océan). 161 — Panama. 57 — Pape. 67 — Paraguay. 158 — Paris. 94 — Parme. 159 — Pays-Bas. 160 — Perak. 137 — Pérou. 161 — Perse. 164 — Philippines. 166 — Pologne. 169 — Pologne. 169 — Porto-Rico. 13 — Portugal. 169 — Pountch. 171 — Prince. 182 — Prince-Edouard. 171 — Providence. 80 — Prusse. 172 — Puerto-Cabello. 181 — Puttiala. 173.
- Q.** Queensland. 173.
- R.** Rajpepla. 174 — Réunion. 174 — Rigi. 193 — Romagne. 175 — Romania. 175 — Rome (Eglise). 67 — Roumanie. 175 — Roumélie Orientale. 177 — Russie. 178.
- S.** Sachsen. 184 — Saint-Christophe. 179 — Sainte-Hélène. 180 — Sainte-Lucie. 180 — Saint-Louis. 79 — Saint-Marin. 181 — Saint-Pierre et Miquelon. 118 — Saint-Thomas (Antilles danoises). 9 — Saint-Thomas et Prince. 182 — Saint-Thomas, la Guaira. 181 — Saint-Vincent. 182 — Samoa. 184 — Sandwich (Hawaii). 109 — Salvador. 183 — Santander. 57 — Sarawak. 184 — Sardaigne. 120 — Saxe. 184 — Schleswig-Holstein. 185 — Schweiz. 191 — Selangor. 137 — Servie. 186 — Sénégal. 186 — Shanghai. 187 — Siam. 188 — Sicile. 64 — Sierra-Leone. 189 — Sirmoor. 189 — Soruth. 189 — South African rep. 155 — South Australia. 20 — States of the Church. 67 — Stellaland. 190 — Stockholm. 190 — Straits Settlements. 137 — Suède. 190 — Suez (Canal de). 69 — Suisse. 191 — Sungei Ujong. 138 — Surinam. 193 — Sverige. 190 — Swan River. 19 — Sweden. 190 — Switzerland. 191.
- T.** Tabago. 194 — Tafti. 194 — Tasmanie. 207 — Tammerfoors. 91 — Terre-Neuve. 195 — Tabago. 194 — Tolima. 57 — Tonga. 196 — Toscane. 197 — Tour et Taxis. 4 — Transval. 198 — Travancore. 199 — Trinité. 199 — Timor. 198 — Tunis. 200 — Turques. 201 — Turquie. 201.
- U.** Ultramar. 10 — United States (*Eats-Unis*) — Uruguay. 204.
- V.** Valence. 74 — Vancouver. 59 — Van-Diemen. 207 — Vénétie. 132 — Vénézuéla. 208 — Victoria. 209 — Vienne. 23 — Vierges (Iles). 212.
- W.** Wadhwan. 213 — Wenden. 213 — Western Australia. 19 — Wurtemberg. 214.
- Z.** Zoulouland. 215 — Zurich. 191.