

Biblioteka Lundska

PHILATELIC SECTION.

Crawford 436(1-2)

Crawford 436(1)

VINGT-CINQUIÈME ÉDITION

CATALOGUE
DESRIPTIF

DE TOUS LES

TIMBRES-POSTE

ET TIMBRES-TÉLÉGRAPHE

PARUS DEPUIS LEUR INVENTION
JUSQU'EN 1889

AVEC LEURS DATES D'ÉMISSION

leurs valeurs et leurs couleurs

AINSI QUE LES PRIX AUXQUELS ON PEUT SE LES PROCURER



CHEZ

ARTHUR MAURY

6, BOULEVARD MONTMARTRE, 6

Succursale : rue Saint-Lazare, 80

PARIS

LE COLLECTIONNEUR
DE
TIMBRES-POSTE

Journal mensuel illustré

INDIQUANT LES ÉMISSIONS NOUVELLES DE TIMBRES-POSTE, D'ENVELOPPES
DE CARTES-POSTE ET DE TIMBRES-TÉLÉGRAPHE

Causerie — Renseignements divers
Réponses aux questions des Collectionneurs
Anecdotes

PRIX-COURANT DES NOUVEAUTÉS
LA HAUSSE ET LA BAISSÉ DES TIMBRES CATALOGUÉS
OCCASIONS

Abonnement : UN AN, 1 fr. 50 pour tous les pays faisant partie
de l'Union postale.

LES ABONNEMENTS PARTENT DU MOIS DE JANVIER

Un Numéro, 15 cent. (franco).

Tous les abonnés reçoivent fin décembre, en *prime gratuite*, le catalogue
illustré des timbres parus dans le courant de l'année

Adresser les demandes et communications à

ARTHUR MAURY
6, BOULEVARD MONTMARTRE — PARIS

SUCCURSALE : 80, RUE SAINT-LAZARE

AVIS

Notre nouveau catalogue est divisé en trois parties, formant chacune un volume séparé :

- 1^o Les timbres-poste, timbres-taxe et timbres-télégraphe;
- 2^o Les enveloppes et bandes timbrées;
- 3^o Les cartes-poste et cartes-lettres.

Les collectionneurs qui, classant leurs timbres à l'aide de notre catalogue, voudront reconstituer l'ordre chronologique que nous préconisons toujours pour les albums, n'auront qu'à suivre la série des numéros placés devant chaque timbre, enveloppe ou carte.

Nous avons ajouté à notre ouvrage un grand nombre de nouvelles gravures et apporté des améliorations qui montreront à notre clientèle, que nous tenons compte, dans la mesure du possible, des observations et des conseils qu'elle veut bien nous adresser.

Voici la définition succincte des termes spéciaux employés dans ce catalogue :

TIMBRES (le mot **POSTE** est sous-entendu). Vignettes de petite dimension, généralement gommées derrière, et destinées à l'affranchissement préalable des lettres, journaux, imprimés, échantillons, etc., confiés par le public aux administrations de poste.

TIMBRES POUR IMPRIMÉS. Petites valeurs employées spécialement pour l'affranchissement des journaux et imprimés.

TIMBRES DE CONTROLE. Fortes valeurs, pour affranchir les paquets et envois d'argent; ne sont d'ordinaire utilisés que par les employés des postes.

TIMBRES-TAXE. Désignés dans l'Administration sous le nom de *chiffres-taxe*. Ces timbres, au contraire des timbres-poste, lorsqu'ils sont appliqués sur une lettre, indiquent une taxe à percevoir par le facteur; c'est un contrôle administratif.

TIMBRES-TAXE FISCALE. Ces timbres, qui pourraient ne pas être acceptés dans une collection de timbres-poste, sont mis sur les journaux étrangers entrant dans certains pays (la Hongrie, par exemple), et le destinataire doit en acquitter le montant entre les mains du facteur.

TIMBRES DE RETOUR. Employés par quelques administrations de poste pour refermer les lettres qui n'ont pu trouver leur destinataire et qu'un bureau spécial a dû ouvrir afin de chercher l'adresse de l'expéditeur.

TIMBRES DE SERVICE (OFFICIEL). La franchise postale est accordée à certains fonctionnaires, à certaines administrations, dont les lettres et paquets sont à cet effet frappés d'un timbre à main; cette franchise a souvent entraîné des abus fort graves, et plusieurs gouvernements ont émis des timbres-poste, enveloppes et cartes, destinés spécialement à établir un contrôle sur le service de chaque administration.

TIMBRES-TÉLÉGRAPHE. Ils ont une telle analogie avec les timbres-poste qu'il nous a paru inutile de les en séparer; dans presque tous les pays, la poste et le télégraphe ne forment qu'une seule administration et souvent certains timbres servent indifféremment pour les lettres et les dépêches.

RÉIMPRESSIONS. On appelle ainsi les tirages *officiels* des timbres anciens faits à nouveau avec les gravures authentiques; il ne faut donc pas confondre *réimpression* et *imitation*.

OBLITÉRATION. C'est la marque quelconque dont les timbres sont annulés : griffe à l'encre grasse, traits à la plume, etc.

Malgré le soin apporté à notre travail, il est probable qu'il s'y trouve quelques erreurs ou omissions, nous recevrons avec plaisir toute communication à ce sujet. Sauf quelques rares exceptions, nous n'avons pas signalé les variétés de nuances d'un même timbre, cela n'empêche pas que nous les ayons à la disposition des amateurs qui s'y intéressent; même observation pour les variétés de filigranes et de dentelures.

Nous donnons les prix de tous les timbres que nous avons en vente au moment de l'impression du catalogue, mais on comprendra facilement qu'il se produit dans nos provisions des vides de plus en plus difficiles à combler; aussi prions-nous les personnes qui nous adresseront des commandes de toujours indiquer, à part, un certain nombre de timbres supplémentaires pour servir à remplacer ceux qui viendraient à nous manquer.

Pour rédiger les listes de timbres demandés il suffit de mentionner le nom du pays, le numéro d'ordre et le *prix de vente*; les autres indications sont inutiles.

Nous insistons vivement pour que le client inscrive après chaque n° d'ordre le prix de vente comme ceci :

France, n° 3	0 ^r ,15
— n° 4	0,05
— n° 39	0,10

et non le prix total de plusieurs n°s; cela est indispensable pour la bonne et prompt exécution des commandes.

Nous prions ceux de nos clients qui ont de grandes collections de nous retourner un de nos catalogues après y avoir effacé d'un trait de crayon tous les timbres qu'ils possèdent, nous pourrions alors, à coup sûr, leur proposer ce qui leur manque, et de notre côté, nous noterons sur ce même catalogue, ce qu'ils conserveront de nos envois, ainsi nous nous tiendrons à peu près au courant de leurs collections.

Tous nos timbres sont garantis authentiques.

GRATIS et FRANCO, nous envoyons aux personnes qui en font la demande des formules de commandes qu'il ne reste plus qu'à remplir, ainsi que des enveloppes imprimées à notre adresse.

Nous prions instamment nos correspondants de vouloir bien répéter très lisiblement leur nom et leur adresse à chaque commande.

Toutes les demandes doivent être accompagnées de leur paiement en papier-monnaie, coupons échus, timbres-poste français neufs, mais de préférence en mandats de poste qui laissent un reçu entre les mains de l'envoyeur.

Les lettres non affranchies seront rigoureusement refusées.

Les demandes de renseignements, propositions d'échanges, doivent être accompagnées d'un timbre pour l'affranchissement de la réponse.

Complément du Catalogue descriptif des timbres-poste

Catalogue descriptif des enveloppes et bandes timbrées, illustré d'un grand nombre de gravures. (*Est en vente.*)

Prix : 1 fr. — Port : 10 c.

Catalogue descriptif des cartes-poste, cartes-lettres, etc., illustré d'un grand nombre de gravures. (*En préparation.*)

Catalogue descriptif des timbres surchargés, illustré. (*En préparation.*)

Journal « Le Collectionneur de timbres-poste » qui, mensuellement, tient les collectionneurs au courant des émissions nouvelles.

Abonnement : 1 fr. 50 par an.

CATALOGUE DESCRIPTIF

DES

TIMBRES-POSTE

AVEC LEURS PRIX DE VENTE, NEUFS OU OBLITÉRÉS

POUR LES COLLECTIONS

Les commandes doivent être accompagnées de leur paiement en papier monnaie, mandats de poste, timbres français neufs.

AÇORES

POSSESSION PORTUGAISE

Afrique Nord

1868. Timbres du Portugal : effigie à gauche (Don Luis I), relief et couleur, AÇORES, grandes lettres en surcharge noire.



1871-73. Même genre, dentelés.



Nos	Neufs.	Oblitérés.
17.	5 reis noir	» 50 » 35
18.	10 » jaune	» 60 » »
19.	20 » bistre	» 75 » »
20.	25 » rose	1 ^f » 25
21.	50 » vert	1 ^f 50 » 75
22.	80 » orange	» » » »
23.	100 » violet pâle	2 ^f » 75
24.	120 » bleu	» » » »
25.	240 » violet	» » » »

1875-76. Idem.

26.	15 reis brun	» » » »
27.	150 » bleu	» » » »
28.	300 » lilas	» » » »

1876. Chiffre, même surcharge, dentelé (pour imprimés).



29.	2 1/2 reis verdâtre	» 20 » »
-----	-------------------------------	----------

Nos	Neufs.	Oblitérés.
1.	5 reis noir	» » » »
2.	10 » jaune	» » » »
3.	20 » bistre	» » » »
4.	50 » vert	» » » »
5.	80 » orange	» » » »
6.	100 » violet	» » » »

1868-69. Idem, dentelés, AÇORES en rose sur le 5 r. et en noir sur les autres valeurs.

7.	5 reis noir	2 ^f » » »
8.	10 » jaune	» » » »
9.	20 » bistre	» » » »
10.	25 » rose	2 ^f » » »
11.	50 » vert	» » » »
12.	80 » orange	» » » »
13.	100 » violet	» » » »
14.	120 » bleu	» » » »
15.	240 » violet	» » » »
16.	100 » violet pâle	» » » »

Pour ménager l'espace, tout en maintenant les gravures dans le texte, nous mettons quelquefois deux types sur une même ligne; dans ce cas, le premier se rapporte à la description qui précède, le second à celle qui suit.

1879-80. Type 1871, dentelés.

No.	Neufs.	Oblitérés.
38. 10 reis vert.	» 50	» »
39. 50 » bleu	» »	» »
43. 150 » jaune pâle.	» »	» »

1880-82. Effigie à gauche (Don Luis I), sans relief, types divers, même surcharge (grande), dentelés.

45. 5 r. noir surch. rose	» 50	» 35
40. 25 » bleu gris	» »	» »
42. 25 » violet 2 ^e type	» »	» 50
44. 50 » bleu surch. noire.	» »	» »
46. 5 » noir id. petite	» 75	» »

1882-85. Type 1871 (relief), et 76, petite surcharge noire, dentelés.

51. 2½ r. verdâtre	» 15	» 10
52. 10 » vert jaune	» 50	» 25
56. 15 » brun	» 25	» 25
53. 20 » bistre	» 60	» 35
53a. 50 » bleu	» »	» »
57. 80 » orange	1 ^r	» 50
54. 100 » lilas	1 ^r 25	» 50
58. 150 » bleu	» »	» »
60. 300 » lilas	3 ^r 25	» »
68. 1000 » noir surch. rouge	11 ^r	» »
65. 20 » carmin	» 60	» »
59. 150 » jaune pâle.	2 ^r 50	» »

1882. Timbre du Portugal, sans relief, grande surcharge, dentelé.

48. 25 reis brun	» 75	» 25
------------------	------	------

1882-85. Timbres du Portugal, sans relief, chiffre ou effigie, petite surcharge, dentelés.

67. 2 r. gris, surch. noire.	» 75	» »
67a. 2 » gris, surch. rouge.	» 10	» 05
61. 5 » gris, surch. noire.	» 35	» 25
61a. 5 » gris, surch. rouge.	» 15	» 10
62. 10 » vert, surch. noire.	» 25	» 20
49. 25 » brun, id.	» 40	» 15
50. 50 » bleu, id.	» 75	» 30
66. 500 » noir, surch. rouge	7 ^r	» »

1887. Les mêmes, surcharge noire.

72. 20 reis rose	» 30	» 15
73. 25 » violet.	» 35	» 15
74. 500 » violet.	6 ^r	» »

AFGHANISTANROYAUME
Asie Centre**1870-72. Tête de tigre, inscriptions orientales, grands ornements aux angles, deux types.**

No.	Neufs.	Oblitérés.
1. 1 shahi noir	» 20 ^r	» »
2. 1 sénar noir	» »	» »
3. 1 abasi noir	» »	» »
4. 8 shahi violet	» »	» »
5. 1 rupee violet	» »	» »

1872-74. Même genre, cercle avec petits ornements extérieurs, rien aux angles.

6. 1 shahi noir	» 15 ^r	» »
7. 1 sénar noir	» »	» »
8. 1 abasi noir	» »	» »
9. ½ rupee noir	» »	» »
10. 1 » noir	» »	» »

1874-75. Même genre, pas d'ornements extérieurs.

11. 1 sénar noir	» »	» »
------------------	-----	-----

Nos	Neufs. Oblitérés.
12. 1 sénar violet	» » » »
13. 1 abasi violet	» » » »

1875-76. Même genre, plus petits, valeur dans un cartouche.



Timbres noirs pour Caboul.
» violets pour Kholoom :

14. 1 shahi	» » » »
15. 1 sénar gris	» » » »
16. 1 abasi	» » » »
17. ½ rupee	» » » »
18. 1 »	» » » »

1875-76. Même genre, valeur avec les autres inscriptions.



Timbres gris pour Caboul.
» noirs pour Jellalabad.
» violets pour Kandahar.
» verts pour Kholoom.

19. 1 shahi	» » » »
20. 1 sénar gris	6f » » »
21. 1 abasi	9f » » »
22. ½ rupee	» » » »
23. 1 »	» » » »

1877. Même genre, petits, tête entourée d'un cercle blanc.



Timbres gris pour Caboul.

Timbres noirs pour Jellalabad.
» violets pour Kandahar.
» verts pour Kholoom.
» jaunes pour Lalpoura :

Nos	Neufs. Oblitérés.
24. 1 shahi	» » » »
25. 1 sénar	» » » »
26. 1 abasi	» » » »
27. ½ rupee	» » » »
28. 1 »	» » » »

1878. (Avril) Même genre, tête sur fond irrégulier.



Timbres gris pour Caboul.
» noirs pour Jellalabad.
» violets pour Kandahar.
» verts pour Kholoom.
» jaunes pour Lalpoura :

29. 1 shahi	» » » »
30. 1 sénar	» » » »
31. 1 abasi	» » » »
32. ½ rupee	» » » »
33. 1 »	» » » »

1878. (Juin) Même genre, tête sur fond rond régulier.



Timbres gris pour Caboul.
» noirs pour Jellalabad.
» violets pour Kandahar.
» verts pour Kholoom.
» jaunes pour Lalpoura :

34. 1 shahi	» » » »
-----------------------	---------

1881-86. Type un peu différent pour chaque valeur. Les couleurs de ces timbres sont très variables et passent par de nombreuses dégradations de nuances, du vermillon au brun rouge, du brun au violet vif et au carmin,

et de ces couleurs au noir : ce qui semble résulter de l'indifférence de l'imprimeur.



N ^{os}	Neufs. Oblitérés.
35. 1 abasi.	» » » »
36. ½ rupee	» » » »
37. 1 »	» » » »

Nous avons en vente :

35. 1 abasi carmin.	3f » » »
36. ½ rupee rouge	5f » » »
37. 1 » violet	10f » » »

1886. Les mêmes, imprimés en carmin sur papier de couleurs diverses : jaune, citron, orange, vert, violet, rose foncé, bleu.

38. 1 abasi	» » » »
39. ½ rupee	» » » »
40. 1 »	» » » »

Nous avons en vente :

38a. 1 abasi carmin s. vert.	3f » » »
--------------------------------------	----------

ALLEMAGNE

ÉTATS DU NORD

Desservis par l'office du prince
de TOUR ET TAXIS

Europe Centre

1852. Chiffre, types divers, noir sur couleur.



1. ¼ sgr. fauve	5f » 1f »
2. ½ » chair	1f50 1f50

N ^{os}	Neufs. Oblitérés.
3. ½ sgr. vert	» » » 50
4. 1 » bleu clair.	» » » 40
5. 1 » bleu foncé.	» » » 1f »
6. 2 » rose	» » » 25
7. 3 » jaune	» » » 30

1859. Idem, couleur sur blanc.

8. ¼ sgr. rouille	» 75 » 75
9. ½ » vert	3f » 1f »
10. 1 » bleu	3f » 50
11. 2 » rose	1f50 » 35
12. 3 » brun rouge.	2f » 50
13. 5 » lilas	» 35 » 75
14. 10 » vermillon.	» 35 » r

1862-64. Idem.

19. ¼ sgr. noir	» 75 » »
20. ½ » vert	1f » » »
21. ½ » orange	1f » » 35
22. 1 » rose	1f » » 25
23. 2 » bleu	1f » » 35
24. 3 » bistre	2f » » 35
25. 3 » bistre pâle	1f50 » 35

1865. Idem, dentelés.

30. ¼ sgr. noir	» 15 » »
31. ½ » vert	» 15 » »
32. ½ » orange	» 15 » »
33. 1 » rose	» 15 » 15
34. 2 » bleu	» 15 » »
35. 3 » bistre	» 15 » »
36. 5 » lilas	» » » »
37. 10 » vermillon.	» » » »

ALLEMAGNE

ÉTATS DU SUD

Desservis par l'office du prince
de TOUR ET TAXIS

Europe Centre

1852. Chiffre, types divers, noir sur couleur.



1. 1 kr. vert	» » » 20
2. 3 » bleu.	» » » 20
3. 3 » bleu foncé.	» » » 20
4. 6 » rose	» » » 15
5. 9 » jaune	3f » » 15

1859. Idem, couleur sur blanc.

Nos		Neufs.	Oblitérés.
6.	1 kr. vert	» 60	» 10
7.	3 » bleu	» »	» 25
8.	6 » rose	2f 50	» 35
9.	9 » jaune	» »	» 50
10.	15 » lilas	» 35	» 50
11.	30 » vermillon	» 35	» 50

1862. Idem.

16.	3 kr. rose	1f »	» 10
17.	6 » bleu	1f »	» 10
18.	9 » bistre	2f »	» 15
19.	9 » bistre clair	2f »	» 25

1865. Idem, dentelés.

24.	1 kr. vert	» 15	» »
25.	3 » rose	» 15	» »
26.	6 » bleu	» 15	» »
27.	9 » bistre	» 15	» »
28.	15 » lilas	» »	» »
29.	30 » vermillon	» »	» »

ALLEMAGNE DU NORD

CONFÉDÉRATION

Europe Centre

1868. Chiffre, dentelés.

1.	¼ gr. violet	» 25	» 20
2.	¼ » vert	» 25	» 10
3.	½ » orange	» 25	» 10
4.	1 » carmin	» 25	» 05
5.	2 » bleu	» 25	» 10
6.	5 » bistre	» 35	» 15



1868. Même genre.

7.	1 kr. vert	» 15	» »
8.	2 » orange	» 50	» »
9.	3 » carmin	» 25	» 10
10.	7 » bleu	» 35	» 25
11.	18 » bistre	» 75	» »

1869. Chiffre, dentelés (pour contrôle).



Nos		Neufs.	Oblitérés.
20.	10 gr. gris	2f 50	» »
21.	30 » bleu	» »	» »

Timbres de service

1870. Chiffre et inscriptions noires sur fond imprimé en couleur, dentelés.



35.	¼ gr. chair	1f »	» »
36.	½ » chair	» 25	» »
37.	½ » chair	» 25	» »
38.	1 » chair	» 25	» 20
39.	2 » chair	» 25	» »
40.	1 kr. gris	» 35	» »
41.	2 » gris	» 50	» »
42.	3 » gris	» 25	» »
43.	7 » gris	» 25	» »

Timbres-télégraphe

1869. Chiffre, dentelés.



22.	¼ gr. bleu	» »	» 35
23.	1¼ » bleu	» »	» »
24.	2½ » bleu	» »	» 10
25.	4 » bleu	» »	» 25
26.	5 » bleu	» »	» 05
27.	8 » bleu	» »	» »
28.	10 » bleu	» »	» 05
29.	30 » bleu	» »	» »

ALLEMAGNE

EMPIRE

Europe Centre

1871. Aigle, relief et couleur, dentelés.



Nos			Neufs.	Oblitérés.
1.	¼ gr.	violet	» 15	» 10
2.	½ »	vert	» 25	» »
3.	¾ »	orange	» 25	» 10
4.	1 »	rose	» 35	» 05
5.	2 »	bleu	» 75	» 10
6.	5 »	bistre	2 ^f 50	» 15
7.	1 kr.	vert	» 25	» 10
8.	2 »	orange	» 25	» »
9.	3 »	rose	» 35	» 05
10.	7 »	bleu	1 ^f »	» 10
11.	18 »	bistre	1 ^f 50	» 40

1871. Chiffre, dentelés (pour contrôle).



16.	10 gr.	gris	» 50	» 20
17.	30 »	bleu	» 50	» 40

1872. Même genre, gros aigle, relief et couleur, dentelés.



22.	¼ gr.	violet	» 15	» »
23.	½ »	vert	» 15	» 10
24.	¾ »	orange	» 15	» 05
25.	1 »	rose	» 15	» 05
26.	2 »	bleu	» 15	» 05
27.	5 »	bistre	» 25	» 15

Nos			Neufs.	Oblitérés.
28.	1 kr.	vert	» 15	» 10
29.	2 »	orange	1 ^f 50	» »
30.	3 »	rose	» 15	» 05
31.	7 »	bleu	» 15	» »
32.	18 »	bistre	» 35	» 25
33.	2½ gr.	brun	» »	» 20
34.	9 kr.	brun	» 75	» 20

1874. Idem, chiffre en surcharge sur le relief, dentelés.



66.	2½ gr.	brun	» 30	» 15
67.	9 kr.	brun	» 30	» 25

1875. Couronne, chiffre et cor, pfen-nige avec e final, dentelés.

68.	3 pf.	vert	» 25	» 05
69.	5 »	violet	» 25	» 05



1875. Idem, aigle, relief et couleur, dentelés.

70.	10 pf.	rose	» 50	» 05
71.	20 »	bleu	» 75	» 05
72.	25 »	brun	1 ^f »	» 10
73.	50 »	gris	2 ^f »	» 10
93.	50 »	gris vert 1876.	2 ^f »	» 05

1875. Chiffre, dentelé (pour contrôle).



74.	2 mark	violet	» »	» 15
-----	--------	----------------	-----	------

1880. Type 1875, pfennig sans e final, dentelés.

Nos		Neufs.	Oblitérés.
100.	3 pf. vert.	» 15	» 05
101.	5 » violet.	» 15	» 05
102.	10 » rose.	» 25	» 05
103.	20 » bleu.	» 50	» 05
104.	25 » brun.	» 60	» 10
105.	50 » gris vert.	1 ^f 25	» 05

Timbres de retour

1873. Aigle, inscriptions, noms de ville au bas, relief et couleur, festonné.



Chacune des Directions supérieures de Poste emploie ce timbre ne différant que par le nom du bas.

90.	bleu	Hambourg	» 25	» »
91.	»	»	» »	» »
92.	»	»	» »	» »

Timbres-télégraphe

1872. Chiffre et groschen surchargés en noir, dentelés.



39.	½ gr.	bleu.	» » »	15
40.	1¼	» » »	» » »	25
41.	2½	» » »	» » »	10
42.	4	» » »	» » »	25
43.	5	» » »	» » »	05
44.	8	» » »	» » »	35
45.	10	» » »	» » »	05
46.	30	» » »	» » »	»

1875. Idem.

Nos		Neufs.	Oblitérés.
80.	3 pf. bleu.	» » »	» » »
81.	5 » » » »	» » »	» » »
82.	10 » » » »	» » »	» » »
83.	25 » » » »	» » »	» » »
84.	40 » » » »	» » »	» » »
85.	50 » » » »	» » »	» » »
86.	80 » » » »	» » »	» » »

Idem, surcharge rouge.

87.	1 mark	bleu.	2 ^f 25	» 10
88.	2 »	bleu.	4 ^f	» 25
89.	3 »	bleu.	6 ^f	» 40

POSTES LOCALES

1886. Depuis cette année, on a vu surgir un nombre considérable de timbres des postes locales privées des principales villes; nous nous abstiendrons de



les cataloguer, vu leur peu d'intérêt et la succession continuelle de leurs émissions, faites, presque uniquement en vue de la vente pour les collections; il est rare, d'ailleurs, que ces postes locales soient sérieusement établies, la plupart n'existent que sur le papier.

ALSACE-LORRAINE

ET DÉPARTEMENTS FRANÇAIS ENVAHIS

Émission allemande

1870-71. Chiffre, dentelés.



96.	1 cent.	olive.	1 ^f 25	» »
97.	2 »	marron.	1 ^f 50	» »
98.	4 »	gris.	1 ^f 50	» »

N ^{os}	Neufs.	Oblitérés.
99.	5 cent. vert	» 35 » 35
100.	10 » bistre	» 25 » 20
101.	20 » bleu	» 25 » 25
102.	25 » brun	1 ^f 25 1 ^f 25

ALWAR

ÉTAT INDIEN

Asie Sud

1877. *Inscriptions orientales, hand-jar (poignard), dentelés.*



1.	¼	»	bleu	» 25	» 25
2.	1	»	brun	» 75	» 60

ANGOLA

POSSESSION PORTUGAISE

Afrique Occident

1870-77. *Couronne, dentelés.*



1.	5 reis	noir	» 25	» »
2.	10	» jaune	» 50	» »
3.	20	» bistre	» 40	» »
4.	25	» rose	» 75	» 50
7.	40	» bleu	» »	» »
5.	50	» vert	1 ^f 25	» 50
6.	100	» violet	» 75	» »
8.	200	» orange	1 ^f 50	» »
9.	300	» brun rouge	2 ^f	» »

1880-85. *Idem.*

10.	10 reis	vert	» 25	» »
13.	20	» rose	» 40	» »
14.	25	» violet	» 40	» 50
11.	40	» jaune	» »	» »
12.	50	» bleu	» 50	» 50

1886. *Effigie à gauche (Don Luis I), relief et couleur, dentelés.*



N ^{os}	Neufs.	Oblitérés.		
18.	5 reis	noir	» 15	» »
19.	10	» vert	» 25	» »
20.	20	» rose	» 35	» »
21.	25	» violet	» 40	» »
22.	40	» chocolat	» 60	» »
23.	50	» bleu	» 75	» 50
24.	100	» brun clair	1 ^f 25	» »
25.	200	» violet pâle	2 ^f 50	» »
26.	300	» orange	4 ^f	» »

ANNAM & TONKIN

PROTECTORAT FRANÇAIS

Asie Sud, Orient

1888. *Timbres des Colonies françaises (déesse), avec A-T ou A & T et valeur en surcharge noire.*



1.	1 sur 2	c. brun rouge	» 25	» »
2.	1 sur 4	» violet brun	» 25	» »
3.	5 sur 10	» noir s. violet	» 35	» »

ANTIGUA

POSSESSION ANGLAISE

Amérique Centrale, Antilles

1862-73. *Effigie à gauche (Victoria I), dentelés.*



1.	1 penny	carminé	» 40	» 25
----	---------	-------------------	------	------

No.	Neufs.	Oblitérés.
2.	1 penny rouge	1f » » 50
3.	6 pence vert	3f » 1f »

1880-86. *Même genre, dentelés.*



7.	½ penny vert	» 25 » »
4.	2½ pence brun rouge.	1f 50 » 50
5.	4 » bleu	2f 50 » 75
9.	1 shill. lilas	3f 50 » »

1887. *Idem.*

10.	2½ pence bleu. . . .	1f » » »
11.	4 » brun. . . .	1f 50 » 75

1888. *Timbre fiscal, rectangulaire, grand, avec POSTAGE & REVENUE en surcharge noire.*

16.	1 penny bleu	» . » »
-----	----------------------	---------

ANTILLES

Amérique

Compagnie Anglaise.

(ROYAL MAIL STEAM PACKET COMPANY)

1875. *Drapeau, dentelés.*



10	1. cents rose	» » » »
----	-----------------------	---------

Cie Hambourgeoise-Américaine.

1875. *Inscriptions, armes en relief, dentelé.*



No.	Neufs.	Oblitérés.
1.	10 c. noir, jaune et bleu	» » » »

ANTILLES DANOISES

Amérique Centrale, Antilles

1860-67. *Couronne.*

1.	3 c. carmin sur brun	3f » » »
2.	3 » carmin sur blanc	1f » » »



1873. *Idem, dentelés.*

3.	3 cents carmin	» 75 » »
4.	4 » bleu. . . .	» » » »

1874-79. *Chiffre, couronne, dentelés.*



5.	1 c. violet et vert . .	» 15 » 10
6.	3 » carmin et bleu . .	» 40 » 25
7.	4 » bleu et brun . . .	» 60 » »
10.	5 » gris et vert. . . .	» 75 » 25
8.	7 » jaune et lilas . . .	1f » » 50
11.	10 » brun et bleu . . .	1f 25 » 15
12.	12 » vert et lilas. . . .	1f 50 » 50
9.	14 » vert et lilas. . . .	» » » »
17.	50 » violet. . . .	5f » » »

1887. Idem, avec valeur en surcharge noire.

Nos	Neufs. Oblitérés.
22. 1 CENT sur 7 c. jaune et lilas	" " " "

ANTILLES ESPAGNOLES

Amérique Centrale, Antilles

1855. Effigie à droite (Isabelle II) sur bleu, boucles en filigrane.

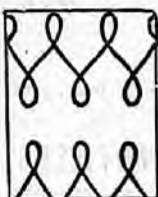

1. ½ real vert bleu	3f	"	"	35
2. 1 " vert	2f50	"	"	75
3. 2 " carmin	3f	"	1f50	
3b. 2 " brique	"	"	"	75

1855. Idem avec surcharge noire γ ¼.

4. γ ¼ sur 2 r. carmin " " "	"	"	"	"
-------------------------------------	---	---	---	---

1856. Idem, sur jaunâtre, lignes droites croisées en filigrane.

5. ½ real verdâtre	3f	"	"	50
6. ½ " bleu	3f	"	"	50
7. 1 " vert jaune	"	"	1f50	
8. 1 " vert	"	"	3f	
9. 2 " rouge pâle	"	"	"	75

1857. Idem sur blanc uni.

10. ½ real bleu	"	50	"	40
11. 1 " vert jaune	1f	"	"	15
12. 1 " vert	"	50	"	40
13. 2 " rouge	1f	"	"	25

1857. Idem avec surcharge noire γ ¼

14. γ ¼ sur 2 r. carmin	4f	"	4f	"
--------------------------------	----	---	----	---

1862. Même effigie à gauche.



15. ½ real p. noir	"	75	"	"
------------------------------	---	----	---	---

1864. Même effigie à gauche.

Nos	Neufs. Oblitérés.
16. ¼ r. noir sur chamois	" 75 " "
17. ½ " vert sur rosé . . .	" 50 " 15
18. 1 " bleu sur chair . . .	" 50 " 25
19. 2 " rouge sur rose . . .	" 75 1f25

1866. Idem avec 66 en surcharge noire.

20. ¼ r. noir sur chamois	2f50 " "
---------------------------	----------

1866. Type 1864 avec millésime.



21. 5 cent. violet	3f	"	"	"
22. 10 " bleu	"	75	"	25
23. 20 " vert	"	75	"	35
24. 40 " rose	6f	"	"	"

1867. Idem, millésime, dentelés.

25. 5 cent. violet	"	25	"	"
26. 10 " bleu	"	50	"	25
27. 20 " vert	"	50	"	35
28. 40 " rose	"	50	"	"

1868. Même effigie à gauche, millésime, dentelés.



29. 5 cent. violet	"	25	"	35
30. 10 " bleu	"	50	"	15
31. 20 " vert	"	50	"	15
32. 40 " rose	"	75	1f25	

1869. Idem, millésime, dentelés.

36. 5 cent. rose	"	50	"	"
37. 10 " brun	"	50	"	10
38. 20 " jaune bistre	"	50	"	25
39. 40 " violet	"	75	1f50	

1869. Timbres de 1868 et 1869 avec HABILITADO POR LA NACION en surcharge noire.

43.	"	"	"	"
-------------	---	---	---	---

Nos	Neufs. Oblitérés.
44.	» » » »
45.	» » » »
46.	» » » »

1870. Effigie de 3/4 à gauche (allégorie de l'Espagne), millésime, dentelés.



47. 5 cent. bleu	» » » »
48. 10 » vert	1f » » 10
49. 20 » bistre	2f » » 20
50. 40 » rose	3f » » 2f »

1871. Déesse assise, millésime, dentelés.



59. 12 c. d. peseta lilas	1f 50 » »
60. 25 » bleu	» 75 » 10
61. 50 » vert	1f 50 » 10
62. 1 peseta bistre jaune	2f » 1f »

1873. Effigie de 3/4 à droite (Amédée I), dentelés.



74. 12½ c. de p. vert	1f 50 » »
75. 25 » lilas	1f 50 » 10
76. 50 » brun	1f 75 » 15
77. 1 p. bistre type différent	3f » 2f »

CUBA

1874. Type 1871 (Déesse assise), millésime, dentelés.

Nos	Neufs. Oblitérés.
85. 12½ c. d. peseta brun	1f » » »
86. 25 » bleu	1f » » 10
87. 50 » violet	1f 50 » 25
88. 1 peseta rose	3f » » »

1875. Armes, millésime, dentelés.



93. 12½ c. peseta violet	1f » 1f »
94. 25 » bleu	» 50 » 10
95. 50 » vert	1f » » 15
96. 1 peseta brun	3f » » »

1876. Effigie à droite (Alphonse XII), millésime, dentelés.



102. 12½ c. peseta vert	» 75 » 50
103. 25 » violet	» 75 » 10
104. 50 » bleu	» 75 » 15
105. 1 peseta noir	2f » » »

1877. Même type, avec CUBA au lieu de ULTRAMAR, millésime, dentelés.

111. 10 c. peseta vert	» » » »
112. 12½ » violet	» 75 » »
113. 25 » vert	» 75 » 10
114. 50 » noir	1f » » 15
115. 1 peseta bistre	2f » » »

1878. Idem, millésime, dentelés.

119. 5 c. peseta bleu	» » » »
120. 10 » noir	» » » »
121. 12½ » bistre	» 75 » 50
122. 25 » vert	» 75 » 10
123. 50 » vert foncé	1f » » 15
124. 1 peseta carmin	2f » 1f 50

1879. Idem, millésime, dentelés.

N ^{os}	Neufs.	Oblitérés.
128a. 5	c. peseta noir	» 50 » »
128b. 10	» chair	» » » »
129. 12½	» rose	1f » » 35
130. 25	» bleu	» 75 » 40
131. 50	» lilas gris	1f50 » 45
132. 1	peseta bistre vert	2f » 1f50

1880. Même genre, millésime, dentelés.

136.	5 cent p. vert.	» 50 » »
137.	10 » rose	2f » » »
138.	12½ » gris violet	» 75 » » 35
140.	25 » bleu	» 60 » 40
141.	50 » brun	1f25 » 40
142.	1 peseta brun clair	2f » » »

1881. Idem, millésime, dentelés.

150.	1 cent p. vert.	» 25 » 15
151.	2½ » bistre gris	» 50 » 35
152.	5 » bleu	» 60 » 40
153.	10 » brun	1f25 » 40
154.	20 » brun noir	2f » » »

1882. Idem, sans millésime, dentelés.

162.	1 c. de p. vert.	» 20 » 15
163.	2 » rose	» 35 » »
164.	2½ » brun	» 50 » 25
165.	5 » bleu ciel.	» 60 » 40
166.	10 » bistre gris	1f25 » 45
167.	20 » brun	3f » » »

1883. Idem, avec les vignettes ci-dessous en surcharge; chaque va-

leur existe avec les cinq variétés de surcharges.



N ^{os}	Neufs.	Oblitérés.
178.	5c. bleu surch. rouge.	1f50 » 35
179.	10 » bistre surch. bleue	2f50 » 35
180.	20 » brun surch. noire.	5f » » »

1883. Type 1882, dentelé.

182.	2½ c. de p. bistre gris	1f » » 75
------	-------------------------	-----------

1884. Idem.

183.	2½ c. de p. violet.	» 35 » 25
184.	10 » brun clair	1f » » 40
184a.	20 » bistre gris	» » 1f »

1888. Idem.

188.	2½ c. de p. brun clair.	» 35 » 35
189.	10 » bleu	1f » » 25
190.	20 » gris	» » 1f »

1888. Idem (pour imprimés).

191.	½ mil. de p. noir	» 10 » »
192.	1 » noir	» 10 » »
193.	2 » noir	» 10 » »
194.	3 » noir	» 15 » »
195.	4 » noir	» 15 » »
196.	8 » noir	» 20 » »

PORTO-RICO

1873. Timbres de 1873, ULTRAMAR, effigie d'Amédée I, avec paraphe en surcharge noire.



N ^{os}	Neufs.	Oblitérés.
83.	25 c. de p. lilas . . .	» » » 20
84.	50 » brun . . .	» » » 1 ^f »
84a.	1 peseta bistre . . .	» » » 1 ^f 50

1874. Timbre de 1874, déesse assise, avec deux paraphes en surcharge noire.

89.	25 c. d. peseta bleu.	1 ^f » » 25
-----	-----------------------	-----------------------

1875. Timbres de 1875, armes, mêmes paraphes en surcharge noire.

97.	25 cent. p. bleu . . .	» 50 » 15
98.	50 » vert . . .	» » » 75
98a.	1 peseta brun . . .	» » » 3 ^f »

1876. Timbres de 1876, effigie d'Alphonse XII, avec deux paraphes en surcharge noire.

106.	25 c. peseta violet . . .	» » » 15
107.	50 » bleu . . .	2 ^f » 1 ^f »
107a.	1 peseta noir . . .	» » » 2 ^f »

Idem avec trois paraphes noirs.

106b.	25 c. peseta violet . . .	2 ^f » » 25
107d.	1 peseta noir . . .	» » » 3 ^f 50

1877. Type 1876 sans surcharges, PTO-RICO et millésime, dentelés.



200.	5 c. peseta brun . . .	» » » »
201.	10 » rose . . .	1 ^f 50 1 ^f 50
202.	15 » vert . . .	» » » »
203.	25 » bleu . . .	» 75 » 10
204.	50 » brun . . .	1 ^f » » 35

1878. *Idem*, millésime, dentelés.

N ^{os}	Neufs.	Oblitérés.
211.	5 c. peseta bistre . . .	» » » »
211a.	10 » brun . . .	» » » »
208.	25 » vert . . .	» 75 » 15
209.	50 » bleu . . .	1 ^f » » 35
210.	1 peseta bistre . . .	3 ^f » 2 ^f »

1879. *Idem*, millésime, dentelés.

214.	5 c. peseta carminé . . .	» 50 » »
215.	10 » brun . . .	» 60 » »
216.	15 » noir vert . . .	» 75 » »
217.	25 » bleu . . .	» 50 » 15
218.	50 » vert . . .	1 ^f » » 50
219.	1 peseta gris perle . . .	» » » 1 ^f 50

1880. Effigie à droite, millésime, dentelés.



231.	¼ cent. p. vert . . .	» » » »
232.	½ » rose . . .	» » » »
233.	1 » lilas pâle . . .	» » » »
234.	2 » gris violet . . .	» » » »
235.	3 » jaune . . .	» » » »
236.	4 » noir . . .	» » » »
222.	5 » vert . . .	» 25 » 20
223.	10 » rose . . .	» 50 » 35
224.	15 » brun . . .	» 75 » 35
225.	25 » bleu . . .	» 50 » 10
226.	40 » gris . . .	1 ^f » » 20
227.	50 » brun noir . . .	1 ^f » » »
228.	1 peseta bistre vert . . .	2 ^f 50 1 ^f »

1881. *Idem*, millésime, dentelés.

237.	½ m. de peso carminé . . .	» 10 » »
238.	1 » violet . . .	» 10 » »
239.	2 » rose . . .	» 10 » »
240.	4 » vert vif . . .	» 20 » »
241.	6 » lilas gris . . .	» 20 » »
242.	8 » bleu ciel . . .	» 20 » »
243.	1 c. de peso vert . . .	» 20 » »
244.	2 » carmin . . .	» 35 » 20
245.	3 » br. noir . . .	» 50 » »
246.	5 » bleu ciel . . .	» 60 » 10
247.	8 » brun . . .	» 80 » 15
248.	10 » viol. gr. . .	» » » »
249.	20 » bist. vert . . .	2 ^f 50 » 75

1882. *Idem, sans millésime, dentelés.*

No.		Neufs.	Oblitérés.
251.	1/2 m. de peso rose . . .	10	»
252.	1/2 » carminé . . .	10	»
253.	2 » violet . . .	10	40
254.	4 » lilas . . .	15	10
255.	6 » brun . . .	20	10
256.	8 » vert vif . . .	20	45
257.	1 c. de peso vert . . .	20	15
258.	2 » carmin . . .	35	20
259.	3 » orange . . .	50	25
260.	5 » bleu ciel . . .	60	10
261.	8 » br. noir . . .	80	15
262.	10 » vert bleu 1 ^f 25 . . .	20	20
263.	20 » violetgr. 2 ^f 50 . . .	40	40
264.	40 » bleu . . .	4 ^f	75
265.	80 » bist. vert 8 ^f . . .	2 ^f 50	

1884-85. *Idem.*

266.	1/2 m. de peso carminé . . .	10	10
267.	1 » rose . . .	10	10
268.	3 c. de peso brun . . .	75	40

CUBA

Timbres-télégraphe

1868. *Effigie à gauche, millésime, dentelés.*

33.	200 m. bleu s. chamois . . .	50	»
34.	500 » brun sur jaune . . .	25	»
35.	1 es. orange sur bleu . . .	25	»

1869. *Idem, dentelés.*

40.	200 mil. de esc. bleu . . .	75	»
41.	500 » brun . . .	75	»
42.	1 escudo orange . . .	75	»

1869. *Idem, avec HABILITADO POR LA NACION en surcharge noire.*

40b.	200 m. de esc. bleu . . .	»	»
41b.	500 » brun . . .	»	»
42b.	1 escudo orange . . .	1 ^f 50	»

1870. *Couronne murale, armes, millésime, dentelés.*

No.		Neufs.	Oblitérés.
51.	200 mil. de esc. brun . . .	»	»
52.	500 » rose . . .	1 ^f 50	»
53.	1 escudo bleu . . .	1 ^f 50	»
54.	2 pesetas lilas . . .	»	»

1870-71. *Idem, millésime, dentelés.*

55.	1/2 peseta vert.	»	»
56.	1 » bleu	»	»
57.	2 » mauve	»	»
58.	4 » rouge pâle	»	»

1871. *Genre 1870, millésime, couronne royale, dentelés.*

63.	50 c. d. p. vert	»	»
64.	1 peseta rose	»	»
65.	2 » mauve	»	»
66.	4 » brun	»	»

1872. *Idem, millésime, écu de Savoie (croix au centre), dentelés.*

68.	50 c. d. p. lilas	1 ^f 50	»
69.	1 peseta bleu	1 ^f 50	»
70.	2 » vert	1 ^f 50	»
71.	4 » lilas pâle	1 ^f 50	»

La série de 4 4^f » » »1873. *Idem, millésime, dentelés.*

78.	1 peseta vert.	2 ^f 50	»
79.	2 » bleu	2 ^f	»
80.	4 » lilas	»	»

1874. *Genre 1870, grande couronne murale, millésime, dentelés.*

90.	1 peseta carminé	»	»
91.	2 » bistre	3 ^f	»
92.	4 » brun	»	»

1875. Armoiries, dentelés.

N ^{os}	Neufs.	Oblitérés.
99.	1 peseta vert . . .	2f » » »
100.	2 » bleu . . .	2f 50 » »
101.	4 » carmin. . .	3f » » »

**1876. Type des timbres 1876, effigie, millésime, dentelés.**

108.	1 peseta vert . . .	1f 50 » »
109.	2 » bleu . . .	1f 50 » »
110.	4 » carmin. . .	4f » » »

1877. Genre 1875, armes, millésime, dentelés.

116.	1 peseta bleu . . .	1f » » »
116a.	1 » bistre . . .	1f 50 » »
117.	2 » vert . . .	1f » » »
118.	4 » bistre. . .	4 » » » »

1878. Idem, millésime, dentelés.

125.	1 peseta vert . . .	1f » » »
126.	2 » bleu . . .	1f » » »
127.	4 » bistre. . .	1f 50 » »

1879. Idem, millésime, dentelés.

133.	1 peseta carminé . . .	2f » » »
134.	2 » bleu . . .	2f » » »
135.	4 » vert foncé. » » »	» » » »

1880. Idem, millésime, dentelés.

143.	1 peseta vert . . .	1f 50 » »
144.	2 » carminé. . .	2f » » »
145.	4 » bleu . . .	2f 50 » »

1881. Idem, millésime, dentelés.

155.	20 cent. p. brun . . .	2f » » »
156.	40 » rose . . .	1f 50 » »
157.	80 » vert . . .	1f 50 » »

1882. Idem, sans millésime, dentelés.

168.	20 cent. p. vert . . .	1f 50 » »
169.	40 » bleu ciel . . .	2f » » »
170.	80 » bistre vert . . .	2f 50 » »

1883. Timbre-télégraphe de 1882, avec vignette (cinq variétés, voir nos 178 à 180) en surcharge rouge.

181.	40 cent. bleu.	3f » » »
------	------------------------	----------

1884. Type 1882, dentelés.

N ^{os}	Neufs.	Oblitérés.
185.	20 cent. p. bistre. . .	» » » »
186.	40 » vert . . .	4f » » »
187.	80 » bleu.	» » » »

1888. Idem.

197.	20 c. de peso vert . . .	» » » »
198.	40 » gris	» » » »
199.	80 » brun	» » » »

PORTO-RICO**Timbres-télégraphe****1871. Couronne murale, armes, type de Cuba 1870 avec TELEGRAFOS, millésime, dentelés.**

66a.	2 pesetas lilas . . .	» » » »
67.	4 » bistre	» » » »

1872. Couronne royale, millésime, écu de Savoie (croix au centre), type Cuba 1872, dentelés.

72.	2 pesetas bleu . . .	» » » »
73.	4 » vert	» » » »

1873. Idem, millésime, dentelés.

81.	2 pesetas bleu . . .	» » » »
82.	4 » violet	» » » »

1874. Idem, couronne murale, millésime, dentelés.

89a.	2 pesetas vert.	» » » »
89b.	4 » carmin	» » » »

1875. Type des timbres-poste 1875, armes, TELEGRAFOS, dentelés.

98d.	2 pesetas noir.	3f » » »
98f.	4 » brun clair. 3f » » »	3f » » »

1876. Type des timbres-poste 1876, effigie, TELEGRAFOS, millésime, dentelés.

107f.	2 pesetas bleu.	2f » » »
107g.	4 » jaune	2f » » »
107h.	2 » bleu avec un paraphe noir. » » »	» » » »

Nos Neufs. Oblitérés.
17. 15 c. bleu *Martino* . . 1^f50 » 35



1873. *Même genre, types divers, dentelés.*

18. 1 c. violet *Balcarce* . . » 15 » 10
19. 4 » brun *Moreno* . . » 50 » 15



20. 30 c. jaune *Alvear* . . 3^f » » 50
21. 60 » noir *Posadas* . . 6^f » » 75
22. 90 » bleu *Saavedra* . . 9^f » 1^f »



1877. *Timbres de 1867 avec gros chiffre en surcharge noire.*

24. 1 sur 5 c. rouge . . » 50 » 35
25. 2 » 5 » rouge . . 2^f » » »
26. 8 » 10 » vert . . 2^f » 1^f »

1877. *Types divers, dentelés.*



Nos Neufs Oblitérés.
27. 2 c. vert *Lopez* . . . » 25 » 10
28. 8 » carminé *Rivadavia* » 75 » 05
29. 16 » vert *Belgrano* . . 1^f75 » 15
30. 20 » bleu *Saarsfield* . . 2^f » » 50
31. 24 » bl. foncé *Martino*. 2^f50 » 35
32. 25 » carminé *Alvear* . . 2^f50 » »

1882. *Timbre de 1867 avec ½ et PROVISORIO en surcharge noire, dentelé au milieu.*

41. ½ sur 5 c. rouge . . » 50 » »

Idem, non dentelé au milieu.

42. ½ sur 5 c. rouge . . » 25 » 20

1882. *Soleil, lettre, chiffre, imprimés en typographie, dentelés.*



45. ½ cent. brun » 10 » 10
46. 1 » rouge » 15 » 10
47. 12 » bleu ciel 1^f25 » 15
47a. 12 » bleu Prusse . . 1^f25 » 35

1884. *Timbres de 1867 avec 1884 et valeur en surcharge.*

54. ½ noir sur 5 c rouge. » 35 » 35
55. ½ noir sur 15 » bleu. . 1^f25 » »
56. ½ rouge s. 15 » bleu. . » 50 » »
57. 1 c. rouge s. 15 » bleu. . » 75 » 50
58. CUATRO c. noir sur 5 c. rouge 1^f » » 35

1884-85. Type 1882, soleil, lettre, imprimés en taille-douce, dentelés.

N ^{os}	Neufs.	Oblitérés.
59.	½ cent. brun rouge . . .	» 10 » 05
60.	1 » rouge	» 15 » 05
62.	12 » bleu	1 ^f 25 » 20

1888. Genre de 1867, légende : CORREOS ARGENTINOS, lithographiés, dentelés.



64.	½ c. bleu <i>Urquiza</i> . . .	» 10 » 05
65.	2 » vert <i>Lopez</i>	» 20 » 05
66.	3 » vert <i>Celman</i>	» 30 » 15
67.	5 » carmin <i>Rivadavia</i> . . .	» 50 » 05



68.	6 c. rouge <i>Sarmiento</i> . . .	» 60 » 35
69.	10 » brun <i>Avellaneda</i> . 1 ^f	» 20 » 30
70.	15 » jaune <i>Martino</i> . . .	1 ^f 50 » 30



71.	30 c. chocolat <i>Dorrego</i> . 3 ^f	» 75 » 75
72.	40 » bleu gris <i>Moreno</i> . 4 ^f	» 1 ^f » 1 ^f
73.	50 » bleu <i>Mitre</i>	3 ^f » 1 ^f 50

1888. Effigie de face, légende : CORREOS Y TELEGRAFOS, dentelé.

85.	1 c. brun <i>Saarsfield</i> . . .	» 15 » 05
-----	-----------------------------------	-----------

Timbres de service

1883-84. Tous les timbres en cours, avec OFFICIAL en surcharge noire (deux sortes de caractères).

N ^{os}	Neufs.	Oblitérés.
52.	1 cent. rouge	» 35 » »
53.	2 » vert	» 50 » »
53a.	4 » brun	» 75 » »

etc. etc.

Timbres-télégraphe

1888. Armes et soleil, lithographiés, dentelés.



74.	10 centavos rouge	1 ^f » » »
75.	40 » bleu	4 ^f » » »

BUENOS-AYRES

ÉTAT DE LA RÉPUBLIQUE ARGENTINE

Timbres-télégraphe

1888. Armes, lithographiés, dentelés.



17.	10 centavos bistre	1 ^f 50 » »
18.	40 » orange	4 ^f » » »

CORDOBA

ÉTAT DE LA RÉPUBLIQUE ARGENTINE

1860. Fort.



1.	5 cent. bleu	10 ^f » » »
2.	10 » noir	» » » » »

CORRIENTES

ÉTAT DE LA RÉPUBLIQUE ARGENTINE

1856. Liberté à gauche, noir sur couleur.Nos Neufs. Oblitérés.
1. 1 real m. c. bleu. . . 20f " 20f "**1861.** Idem, valeur effacée.2. bleu clair. 5f " 1f 50
2a. bleu foncé. 2f " 1f 50**1868.** Idem,3. vert 5f " " "
4. vert bleu. " " " "
5. jaune. 3f 50 1f 50**1874-75.** Idem.6. rose rouge 3f 50 2f "
7. rose 2f 50 1f "**AUSTRALIE OCCIDENTALE**

POSSESSION ANGLAISE

Océanie Australasie

1854-55. Cygne, angles coupés, types divers.1. 2 pence gris s. rouge. " " " "
2. 6 " bronze " " " "
3. 4 " bleu 5f " " "
4. 1 shill. brun ovale " " " "
5. 1 " rougeâtre. " " " "**1860-61.** Même genre rectangulaires.

6. 1 penny noir " " " "

Nos Neufs. Oblitérés.
7. 2 pence rouge. " " " "
8. 4 " bleu " " " "
9. 6 " vert jaune " " " "**1861.** Timbres de 1854-55, dentelés.10. 2 pence gris s. rouge " " " "
11. 6 " bronze " " " "
12. 4 " bleu " " " "
13. 1 shill. brun " " " "**1861.** Timbres de 1860-61, dentelés14. 1 penny noir " " " "
15. 2 pence rouge " " " "
16. 4 " bleu " " " "
17. 6 " vert jaune " " " "**1862.** Idem.18. 1 penny carmin 2f 50 1f 50
19. 2 pence bleu 1f " " "
20. 4 " rouge " " " "
21. 6 " violet brun 5f " 3f "
22. 1 shill. vert foncé " " " "**1864.** Idem.23. 1 penny carmin foncé " 75 " "
24. 6 pence violet foncé. " " " "**1865.** Idem.25. 1 penny bistre jaune. " 35 " 15
26. 2 pence jaune. " 75 " 10
27. 4 " carmin 2f " 75
28. 6 " violet 2f 50 " 75
29. 6 " violet clair. 1f 50 " 35
30. 1 shill. vert " " " "
31. 1 " vert clair. 3f 50 1f "**1871.** Même genre, dentelé.

32. 3 pence brun " 75 " 35

1875. Timbre de 1865, avec ONE PENNY en surcharge verte.

33. 1 p. sur 2 p. jaune " " " 50

1884. Idem, avec surcharge rouge.

39. ½ p. sur 1 p. bistre. 1f 25 " 5f

1885. Type 1871, dentelé.

40. ½ penny vert " 15 " 15

1885. *Timbre de 1871, avec surcharge verte.*

Nos		Neufs. Oblitérés.
41.	1 d. sur 3 p. brun . . .	1 ^f 25 " "

Timbres de service

1864-1865. *Tous les timbres, avec trou rond à l'emporte-pièce.*

Nous avons en vente :

23a.	1 p. carmin (1864).	" "	50
25a.	1 " bistre j. (1865).	" "	25
26a.	2 " jaune . . .	" "	25
31a.	1 shill. vert clair . . .	" "	1 ^f

Le prix des autres valeurs est à peu près le même que celui des timbres ordinaires.

Timbres-télégraphe

1879. *Effigie à gauche (Victoria I), dentelés.*



36.	1 penny bistre.	" 35 " "
37.	6 pence lilas	1 ^f 50 " "

AUSTRALIE DU SUD

POSSESSION ANGLAISE
Océanie Australasie

1855. *Effigie à gauche (Victoria I), non dentelés.*

1.	1 penny vert	" " " "
2.	2 pence rouge brun	" " 2 ^f " "
3.	2 " rouge	" " " "
4.	6 " bleu foncé	" " 2 ^f " "



5.	1 shill orange	" " " "
----	--------------------------	---------

1860. *Même genre, sans POSTAGE, effigie dans un ovale, dentelé.*

Nos		Neufs. Oblitérés.
6.	9 pence gris lilas . . .	4 ^f " 2 ^f 50

1861-63. *Timbres de 1855, dentelés.*

7.	1 penny vert	1 ^f " " "
8.	2 pence brun rouge . . .	" " " 75
9.	2 " rouge	1 ^f " " "
10.	6 " bleu	" " " 25
11.	6 " bleu ciel	" " " 75
12.	6 " violet	" " " 75
13.	1 shill. orange	" " " "
14.	1 " jaune	" " " "
15.	1 " brun	2 ^f 50 " 35

1866-69. *Timbre de 1860, avec TEN PENCE en surcharge bleue ou noire.*

16.	10 p. sur 9 p. orange. . .	" " " "
18.	10 " sur 9 p. jaune . . .	" " " "

1867-68. *Même effigie, dentelés.*



19.	2 pence orange foncé	" 50 " 05
20.	4 " violet	2 ^f " " 50
20a.	4 " lilas	1 ^f " " 35
21.	2 shill. carmin	5 ^f " " 60

1870. *Idem, avec 3 PENCE en surcharge.*

22.	3 p. rouge s. 4 p. bleu	" " " "
23.	3 " noir sur 4 p. bleu	2 ^f " " 75

1873. *Type 1860, dentelé.*

24.	9 pence violet vif . . .	2 ^f 50 1 ^f 25
-----	--------------------------	-------------------------------------

1875. *Timbres en cours avec TOO LATE en surcharge noire (pour lettres en retard).*

34.	" "	" " " "
-----	---------------	---------

1875. *Même effigie, dentelé.*



35.	1 penny vert	" 25 " 05
-----	------------------------	-----------

1876. Timbre de 1860 avec 8 PENCE en surcharge.

N ^{os}	Neufs. Oblitérés.
36.	8 p. noir s. 9 p. orange 2 ^f 25 » 50

1882. Timbre de 1875 avec HALF PENNY en surcharge noire.

40. ½ p. sur 1 p. vert. . . » 40 » »

1882. Même effigie, petit, dentelé.



41. ½ penny brun rouge. » 15 » 15

1887. Même effigie, inscription POSTAGE & REVENUE, dentelés.

44. 3 pence vert. » 75 » 35

45. 6 » bleu pâle. . . 1^f50 » 25



Idem, grands.

46.	2 shill. 6 p. violet. . .	6 ^f	»	2 ^f 50
47.	5 » rose.	12 ^f	»	3 ^f »
48.	10 » vert gris.	»	»	»
49.	15 » orange.	»	»	»
50. (*)	1 pound bleu.	»	»	»
51.	2 » brun rouge.	»	»	»
52.	50 shill. rouge rose.	»	»	»
53.	3 pounds olive	»	»	»

(*) Ces timbres de fortes valeurs sont surtout destinés à l'usage fiscal, ils n'intéresseront donc les collectionneurs de timbres-poste qu'autant qu'ils auront servi à l'affranchissement de la correspondance.

N ^{os}	Neufs. Oblitérés.
54.	4 pounds jaune. » » » »
55.	5 » gris violet. » » » »
56.	10 » bronze » » » »
57.	15 » argent. » » » »
58.	20 » lilas » » » »

Timbres de service

1868-73. Timbres ordinaires, avec une ou deux lettres majuscules en surcharge noire, bleue ou orange, dentelés.

25.	1 penny vert	»	»	»	25
26.	2 pence orange foncé	»	»	»	25
27.	4 » violet.	»	»	»	75
28.	6 » bleu	»	»	»	50
29.	1 shill. brun	»	»	»	1 ^f 25

AUTRICHE

EMPIRE

Europe Centre

1850. Armes (aigle).



1.	1 kr. orange	»	»	»	50
2.	1 » jaune.	»	»	»	50
3.	2 » noir	»	»	»	20
4.	3 » rouge	»	»	»	05
5.	6 » brun	»	»	»	05
6.	9 » bleu	»	»	»	05

1850. Mercure à gauche (pour imprimés).



7.	bleu.	*	»	50	»	20
8.	jaune	»	»	50	»	»
9.	rose	»	»	50	»	»
10.	rouge	*	»	50	»	»

* Les timbres neufs dont le prix est précédé d'un astérisque, sont réimprimés.

1858-59. Petite effigie à gauche, (François-Joseph I), relief et couleur, denteles.



Neufs. Oblitérés.

15.	2 kr.	orange.	»	»	3f	»
16.	2	jaune	»	»	»	35
17.	3	noir	»	»	»	75
18.	3	vert	»	»	2f	» 50
19.	5	rouge	»	»	»	» 05
20.	10	brun	»	»	»	» 05
21.	15	bleu	»	»	»	» 05

1858-60. Petite effigie à gauche, relief et couleur (pour imprimés).

22.	bleu.	»	1f 50	»	50
23.	violet.	»	»	50	» 25



1861. Petite effigie à droite, relief et couleur (pour imprimés).

29.	violet.	»	35	»	»
30.	gris.	»	20	»	10

1861. Ovale, effigie à droite, relief et couleur, denteles.



24.	2 kr.	jaune.	»	50	» 25
25.	3	vert	»	75	» 25
26.	5	rouge	»	75	» 10

N ^{os}	Neufs. Oblitérés.
27.	10 kr. brun 1f » » 05
28.	15 » bleu 1f 25 » 05

1863. Aigle, relief et couleur, denteles.



39.	2 kr.	jaune	»	25	» 20
40.	3	vert	»	25	» 20
41.	5	rose	»	40	» 05
42.	10	bleu	»	50	» 05
43.	15	brun	»	75	» 05

1863. Aigle, relief et couleur (pour imprimés.)



49.	violet.	»	10	»	10
-----	---------	---	----	---	----

1867. Effigie à droite (François-Joseph I), denteles.



50.	2 kr.	jaune	»	15	» 05
51.	3	vert	»	15	» 05
52.	5	rose	»	25	» 05
53.	10	bleu	»	50	» 05
54.	15	brun	»	60	» 05
55.	25	violet	»	1f 25	» 10
56.	50	chair (grand).	»	2f 50	» 35

1867. Mercure à gauche (pour imprimés).

Nos	Neufs.	Oblitérés.
62. violet	» 25	» 10
63. violet brun	» 10	» 05



1880. Même genre.

107. 1/2 kr. vert pâle.	» 10	» 10
---------------------------------	------	------

1883. Aigle, chiffre et inscriptions noires, dentelés.



108. 2 kr. bistre.	» 15	» 05
109. 3 » vert.	» 15	» 05
110. 5 » rose.	» 25	» 05
111. 10 » bleu.	» 50	» 05
112. 20 » gris.	1f	» 10
113. 50 » lilas.	2f	» 25

Timbres-taxé pour journaux

1850. Aigle.

11. 2 kr. vert	» »	» 75
--------------------------	-----	------



1858. Idem.

12. 1 kr. bleu	» 25	» 10
13. 2 » brun	» 40	» 10
14. 4 » brun	*2f	» »

Timbres-télégraphe

1873. Effigie à droite, lithographiés, dentelés.



Nos	Neufs.	Oblitérés.
76. 5 kr. brun	4f	» »
77. 20 » bleu	2f 50	» 75
77a. 25 » noir	15f	» »
78. 40 » vert	3f 50	» 75
79. 50 » gris lilas	»	» »
80. 60 » carmin	5f	» 50
81. 1 fl. jaune	»	» »
82. 2 » violet	»	» »

1874-76. Idem, gravés, dentelés.

83. 5 kr. brun.	» »	» 25
84. 20 » bleu	» »	» 20
85. 25 » noir	» »	» 25
86. 40 » vert	» »	» 15
87. 50 » lilas pâle.	» »	» 10
88. 60 » carmin.	» »	» 20
89. 1 fl. jaune	» »	» 10
90. 2 » violet	» »	» 15

La collect. de 8 timb. neufs 1f 50 » »

1870. (Compagnie de VIENNE). Armes, deux couleurs.



65. 10 kr. rouge et gris. » » » »	» »	» »
-----------------------------------	-----	-----

N ^{os}	Neufs.	Oblitérés.
66.	20 kr.	rouge et bleu. » » » 20
67.	40 »	rouge et vert. » » » 20
68.	80 »	rouge et lilas. » » » »
69.	1 fl. 20 »	rouge et or. » » » 1 ^f 25

BADE

GRAND DUCHÉ
Europe Centre

1851. *Chiffre, noir sur couleur.*



1.	1 kr.	chamois » » » 3 ^f » 50
2.	3 »	orange » » » 50
3.	3 »	jaune » » » 15
4.	6 »	vert. » » » 25
5.	9 »	rose 4 ^f » 15

1853. *Idem.*

6.	1 kr.	blanc. » » » 35
7.	3 »	vert » » » 15

1857. *Idem.*

8.	6 kr.	jaune. » » » 15
9.	3 »	bleu » » » 20

1860. *Armes sur fond de couleur, denteles.*



15.	1 kr.	noir » 50 » 35
16.	3 »	bleu ciel 1 ^f » » 35
17.	3 »	bleu terne » » » 35
18.	6 »	orange 2 ^f » 1 ^f »
19.	6 »	jaune. 2 ^f » 1 ^f »
20.	9 »	rose 2 ^f » » 75

1862. *Idem.*

21.	6 kr.	bleu 1 ^f » » »
22.	9 »	bistre. 1 ^f » » 25

1862-64. *Idem, armes sur fond blanc, denteles.*

N ^{os}	Neufs.	Oblitérés.
23.	1 kr.	noir » 30 » 20
24.	3 »	rose » 35 » 10
25.	6 »	bleu » 75 » 25
26.	9 »	bistre 1 ^f » » 15
27.	18 »	vert » » » »
28.	30 »	jaune. 1 ^f 50 » »

1868. *Armes, grosses inscriptions, denteles.*



35.	1 kr.	vert » 25 » 15
36.	3 »	rose » 50 » 10
37.	7 »	bleu » 50 » »

Timbres-taxé

1862. *Chiffre, noir sur couleur, denteles.*



29.	1 kr.	jaune. » 05 » »
30.	3 »	jaune. » 10 » »
31.	12 »	jaune. » 25 » »

BAHAMAS

POSSESSION ANGLAISE
Amérique Centrale, Antilles

1859. *Effigie de trois quarts à gauche (Victoria I), non dentele.*



1.	1 penny	carminé . . . » » » »
----	---------	-----------------------

1859. Idem, cadres divers, dentelés.

Nos	Neufs.	Oblitérés.
2. 1 penny carminé . . .	» » »	» » »
3. 4 pence rose	» » »	» » »
4. 6 » gris lilas	» » »	» » »

1862-63. Idem.

5. 1 penny carminé foncé . . .	» 35	» »
6. 6 pence violet	2f	» »
7. 1 shill. vert. (<i>profil</i>)	2f50	» 75

1875. Idem.

8. 1 penny rouge	» 50	» »
9. 4 pence lilacé	2f	» »

1883. Timbre de 1863, avec FOUR PENCE en surcharge noire.

12. 4 p. sur 6 p. violet.	» »	» »
-----------------------------------	-----	-----

1884-85. Effigie de profil à gauche, dentelés.



14. 1 penny rose	» 25	» 20
19. 2½ pence bleu ciel	» »	» »
15. 4 » jaune.	1f	» 50
16. 5 shill. vert olive.	12f	» »
17. 1 pound brun rouge.	» »	» »

LA BARBADE

POSSESSION ANGLAISE

Amérique Centrale, Antilles

1852. Déesse assise, papier bleu.



1. vert	» » »	» » »
2. bleu	» » »	» » »
3. brun rouge	» » »	5f »

Idem sur blanc.

Nos	Neufs.	Oblitérés.
4. vert	» »	1f50
5. bleu	» »	1f »
6. carmin	» »	» » »

1859. Idem, BARBADOS en haut, valeur en bas.

7. 6 pence carmin	» » »	» »
8. 1 shill. violet noir.	» » »	» »

1861. Type 1852, dentelés.

9. vert	» 50	» »
10. vert foncé	» 50	» 25
11. bleu	» 50	» 25
12. carmin	2f50	1f »
13. rouge	2f50	» »

1861. Type 1859, dentelés.

14. 6 pence carmin	» »	1f50
15. 6 » rouge	2f25	» 75
16. 1 shill. brun noir	3f50	» 75



1873. Même genre, grand, dentelé.

17. 5 shill. rosé.	» » »	» » »
----------------------------	-------	-------

1873-74. Type 1859, dentelés.

18. ½ penny vert foncé.	» 50	» 25
19. 1 » bleu foncé.	» 60	» 25
20. 3 pence lie de vin.	» » »	» » »

1875-78. Idem, dentelés.

21. ½ penny vert jaune.	» 25	» 10
22. 1 » bleu ciel.	» 35	» 10
23. 4 pence rouge	1f25	» 75
24. 6 » jaune foncé	2f	» 50
25. 1 shill. violet vif.	3f	» 75
26. 3 pence violet (1878)	» » »	» » »

1878. Timbre formé de la moitié d'un timbre de 5 sh. coupé en hauteur et surchargé 1d en noir, dentelé.

27. 1 p. sur 5 sh. rosé	» » »	» » »
-----------------------------------	-------	-------

1882. Effigie à gauche (Victoria I),
denteles.



Nos		Neufs.	Oblitérés.
29.	½ penny vert.	15	10
30.	1 » rose.	25	10
31.2	½ pence bleu.	60	25
39.	4 » gris.	»	35

1885-86. *Idem.*

40.	3 pence violet	1 ^f 50	»
41.	4 » brun	1 ^f	» 35
43.	6 » brun verdâtre	1 ^f 50	»
44.	1 shill. orange	2 ^f 50	»
45.	5 » bistre.	12 ^f	»

BAVIÈRE

ROYAUME

Europe Centre

1849. Chiffre dans un carré.

1.	1 kr. noir.	»	»	»
----	-------------	---	---	---



1850-58. *Même genre, chiffre dans un rond.*

2.	1 kr. rose.	1 ^f	»	» 25
3.	3 » bleu.	1 ^f	»	» 05
4.	6 » brun	1 ^f	»	» 05
5.	9 » vert.	1 ^f	»	» 05
6.	12 » rouge.	2 ^f	»	1 ^f »
7.	18 » jaune.	2 ^f 50	1 ^f 50	

1862. *Idem.*

9.	1 kr. jaune.	»	35	» 20
10.	3 » rose.	»	75	» 05
11.	6 » bleu.	»	75	» 05
12.	9 » bistre.	1 ^f 25	»	10
13.	12 » vert.	1 ^f 50	»	75
14.	18 » rouge.	2 ^f	»	1 ^f »

1867. Armes, relief et couleur.



Nos		Neufs.	Oblitérés.
18.	1 kr. vert.	»	50 »
19.	1 » vert clair	»	35 » 10
20.	3 » rose	»	50 » 05
21.	6 » bleu	1 ^f 50	» 25
22.	9 » bistre	2 ^f	» 75
23.	12 » violet	3 ^f 50	2 ^f »
24.	18 » rouge	3 ^f 50	1 ^f »

1868. *Idem.*

25.	6 kr. brun	1 ^f 50	» 35
26.	7 » bleu	1 ^f 50	» 35

1870-72. *Idem, denteles.*

43.	1 kr. vert.	»	15 » 10
44.	3 » rose	»	25 » 05
45.	6 » bistre	»	50 » 25
46.	7 » bleu	»	25 » 10
49.	9 » brun	»	25 » 10
50.	10 » jaune	»	25 » 25
47.	12 » violet	»	» »
48.	18 » vermillon	»	35 » 35

1874-75. Genre 1867, plus grand,
armes, relief et couleur.



68.	1 mark violet	»	»	» 75
69.	1 » violet, denteles.	2 ^f 50	»	35

1876. Genre 1867, denteles.



74.	3 pf. vert.	»	15	» 05
-----	-------------	---	----	------

N ^{os}		Neufs.	Oblitérés.
75.	5 pf. vert bleu	» 25	» 10
76.	10 » rose	» 25	» 05
77.	20 » bleu	» 50	» 05
78.	25 » bistre	1 ^f »	» 10
79.	50 » vermillon	» »	» 15
80.	2 mark rouge	3 ^f 75	» 50

1879. *Idem, dentelés.*

101.	3 pf. violet	» 25	» 05
102.	50 » bistre	2 ^f »	» 10

Timbres-taxé

1862. *Chiffre.*



8. 3 kr. noir » » » »

1871. *Même genre, dentelés.*



51. 1 kr. noir » 15 » »
 52. 3 » noir » 25 » »

1876. *Timbres-poste de 1876 avec Vom Empfänger zahlbar, en surcharge rose.*



83. 3 pf. gris » 10 » »
 84. 5 » gris » 15 » »
 85. 10 » gris » 25 » 15

Timbres de retour

1865-70. *Armes.*



N ^{os}		Neufs.	Oblitérés.
15.	Augsburg noir	» 15	» »
16.	Bamberg noir	» 15	» »
17.	Wurzburg noir	» 15	» »



27.	Nurnberg noir	» 15	» »
28.	Muncheu noir	» 15	» »
29.	Speyer noir	» 15	» »

1869. *Composition typographique, Kgl. Oberpostamt, oblong.*



39. Regensburg noir . . » 15 » »

1870. *Même genre, plus petits.*



40. Augsburg noir . . . » 15 » »

N ^{os}	Neufs.	Oblitérés
41.	Nurnberg noir. . .	» » » »
42.	Regensburg noir. . .	» 15 » »

1872. *Idem, grands, avec Kgl. Oberamt.*

58.	Bamberg noir. . .	» 15 » »
59.	Munchen noir. . .	» » » »
60.	Nurnberg noir. . .	» 15 » »
61.	Regensburg noir. . .	» » » »
62.	Wurzburg noir. . .	» 15 » »

1878-83. *Idem, retourbrief en gothique.*

100.	Nurnberg noir. . . .	» 15 » »
114.	Munchen noir. . . .	» 15 » »

Timbres-télégraphe

1870. *Armes, relief et couleur, dentelés.*



31.	½ sgr. noir.	» » » »
32.	1 » noir.	» » » »
33.	7 kr. 25 c. violet. . .	» » » »
34.	14 » 50 » bleu. . . .	» » » »
35.	28 » 1 fr. vert.	» » » »
36.	1 fl. 24 kr., 3 fr. orange	» » » »
37.	4 fl. 40 kr., 10 fr. carmin	» » » »
38.	23 fl. 50 kr., 50 fr. gris. .	» » » »

1876. *Idem.*

86.	10 pf. bleu clair. . .	» 25 » »
87.	20 » violet.	» 25 » »
88.	25 » carmin.	» 25 » »
89.	40 » bleu.	» 25 » »
90.	80 » vert.	» 25 » »
91.	1 mark jaune.	» 50 » »
92.	2 » bistre.	» 75 » »
93.	4 » rouge.	» 75 » »
94.	10 » argent.	10f » »
95.	20 » or.	3f » »
La col. des 10 timbres-télog.		12f » »

BÉCHUANALAND BRITANNIQUE

Afrique Sud

1886-87. *Timbres du Cap de Bonne-Espérance avec British Bechuanaland en surcharge noire.*

N ^{os}	Neufs.	Oblitérés.
1.	½ p. gris surch. rouge	» » » »
11.	½ » gris surch. noire	» 25 » »
2.	1 » carmin.	» 35 » »
3.	2 » bistre.	» 75 » »
4.	3 » carminé.	1f 25 » »
6.	6 » violet.	1f 75 » 75
7.	1 sh. vert.	3f 50 1f 25



1887. *Timbre de la Grande-Bretagne de 1887 avec BRITISH BECHUANALAND en surcharge noire.*

25. ½ penny rouge brun. 20 » »

1887. *Effigie à gauche (Victoria I), inscriptions en noir, types divers, dentelés.*

15.	1 penny lilas.	» 30 » »
16.	2 pence lilas.	» 60 » »
17.	3 » lilas.	1f » »
18.	4 » lilas.	1f 25 » »
19.	6 » lilas.	1f 75 » 75



20.	1 shill. vert.	3f 50 1f »
21.	2 » vert.	6f » » »
22.	2 s. 6 p. vert.	» » » »
23.	5 shill. vert.	» » » »
24.	10 » vert.	» » » »

1888. Même genre, très grands, inscriptions en noir, dentelés.



Nos	Neufs. Oblitérés.
30. 1 pound lilas	» » » »
31. 5 » lilas	» » » »

1888. Timbres de 1887 avec chiffre en surcharge noire ou rouge.

32. 1 d. sur 1 p. lilas	» 30 » »
33. 2 » sur 2 » lilas	» 60 » »
35. 4 » sur 4 » lilas	1 ^f 25 » »
36. 6 » sur 6 » lilas	1 ^f 75 » 60
37. 1 s. sur 1 s. vert.	3 ^f » » 75

PROTECTORAT ANGLAIS

Timbres employés pour les correspondances entre Wryburg et les villes de Kanya, Molepolole, Shoshong, Gubuluways, etc.

1888. Timbres du Béchuanaland avec Protectorate en surcharge noire, les timbres 1 à 6 p. ont en plus la valeur en chiffre en surcharge.

1. ½ penny rouge brun	» 20 » »
2. 1 » lilas	» 35 » »
3. 2 pence lilas	» 60 » »
4. 3 » lilas	1 ^f » »
5. 4 » lilas	1 ^f 25 » »
6. 6 » lilas	» » » »
7. 1 shill. vert.	» » » »
8. 2 » vert.	» » » »
9. 2 s. 6 p. vert.	» » » »
10. 3 shill. vert.	» » » »
11. 10 » vert.	» » » »

BELGIQUE

ROYAUME

Europe Centre, Occident

1849. Effigie de face (Léopold I), sans cadre.

1. 10 cent. brun noir.	40 ^f » » 50
--------------------------------	------------------------

Nos	Neufs. Oblitérés.
2. 20 cent. bleu.	10 ^f » » 35



1850-51. Idem, dans un cadre ovale.

3. 1 cent. vert	1 ^f 50 » 75
4. 10 » brun	2 ^f 50 » 05
5. 20 » bleu	2 ^f 50 » 05
6. 40 » rouge	3 ^f » » 10

1863. Idem, dentelés.

7. 1 cent. vert.	» 50 » 15
8. 1 » vert clair	» 35 » 15
9. 10 » brun	» 75 » 05
10. 20 » bleu.	1 ^f » » 05
11. 40 » rouge carmin	1 ^f 50 » » 10

1865. Effigie à gauche, cadres divers, dentelés.



12. 10 cent. gris.	» 50 » 05
13. 20 » bleu.	» 75 » 05
14. 20 » bleu ciel	1 ^f » » 10
15. 30 » brun	1 ^f » » 15
16. 40 » rose	1 ^f 25 » 20
17. 1 franc violet.	3 ^f » 1 ^f »

1866. Lion, dentelés.



21. 1 cent. gris.	» 35 » 15
22. 2 » bleu.	» 50 » 35
23. 2 » bleu ciel.	1 ^f » » 75
24. 5 » brun	» 35 » 30
25. 1 » gris non dentelé	1 ^f 50 » »

N ^{os}	Neufs.	Oblitérés
41.	Nurnberg noir. . .	» » »
42.	Regensburg noir. . .	» 15 » »

1872. *Idem, grands, avec Kgl. Oberamt.*

58.	Bamberg noir. . .	» 15 » »
59.	Munchen noir. . .	» » » »
60.	Nurnberg noir. . .	» 15 » »
61.	Regensburg noir. . .	» » » »
62.	Wurzburg noir. . .	» 15 » »

1878-83. *Idem, retourbrief en gothique.*

100.	Nurnberg noir. . . .	» 15 » »
114.	Munchen noir. . . .	» 15 » »

Timbres-télégraphe

1870. *Armes, relief et couleur, dentelés.*



31.	½ sgr. noir.	» » »
32.	1 » noir.	» » »
33.	7 kr. 25 c. violet. . .	» » »
34.	14 » 50 » bleu. . . .	» » »
35.	28 » 1 fr. vert.	» » »
36.	1 fl. 24 kr., 3 fr. orange	» » »
37.	4 fl. 40 kr., 10 fr. carmin	» » »
38.	23 fl. 50 kr., 50 fr. gris.	» » »

1876. *Idem.*

86.	10 pf. bleu clair. . .	» 25 » »
87.	20 » violet.	» 25 » »
88.	25 » carmin.	» 25 » »
89.	40 » bleu.	» 25 » »
90.	80 » vert.	» 25 » »
91.	1 mark jaune.	» 50 » »
92.	2 » bistre.	» 75 » »
93.	4 » rouge.	» 75 » »
94.	10 » argent.	10f » »
95.	20 » or.	3f » »
La col. des 10 timbres-télog.		12f » »

BÉCHUANALAND BRITANNIQUE

Afrique Sud

1886-87. *Timbres du Cap de Bonne-Espérance avec British Bechuanaland en surcharge noire.*

N ^{os}	Neufs.	Oblitérés.
1.	½ p. gris surch. rouge	» » »
11.	½ » gris surch. noire	» 25 » »
2.	1 » carmin.	» 35 » »
3.	2 » bistre.	» 75 » »
4.	3 » carminé.	1f 25 » »
6.	6 » violet.	1f 75 » 75
7.	1 sh. vert.	3f 50 1f 25



1887. *Timbre de la Grande-Bretagne de 1887 avec BRITISH BECHUANALAND en surcharge noire.*

25. ½ penny rouge brun. » 20 » »

1887. *Effigie à gauche (Victoria I), inscriptions en noir, types divers, dentelés.*

15.	1 penny lilas.	» 30 » »
16.	2 pence lilas.	» 60 » »
17.	3 » lilas.	1f » »
18.	4 » lilas.	1f 25 » »
19.	6 » lilas.	1f 75 » 75



20.	1 shill. vert.	3f 50 1f »
21.	2 » vert.	6f » » »
22.	2 s. 6 p. vert.	» » » »
23.	5 shill. vert.	» » » »
24.	10 » vert.	» » » »

1888. *Même genre, très grands, inscriptions en noir, dentelés.*



Nos		Neufs. Oblitérés.
30.	1 pound lilas	» » » »
31.	5 » lilas	» » » »

1888. *Timbres de 1887 avec chiffre en surcharge noire ou rouge.*

32.	1 d. sur 1 p. lilas	» 30 » »
33.	2 » sur 2 » lilas	» 60 » »
35.	4 » sur 4 » lilas	1 ^f 25 » »
36.	6 » sur 6 » lilas	1 ^f 75 » 60
37.	1 s. sur 1 s. vert.	3 ^f » » 75

PROTECTORAT ANGLAIS

Timbres employés pour les correspondances entre **Wryburg** et les villes de **Kanya, Molepolole, Shoshong, Gubuluways**, etc.

1888. *Timbres du Béchuanaland avec Protectorate en surcharge noire, les timbres 1 à 6 p. ont en plus la valeur en chiffre en surcharge.*

1.	½ penny rouge brun.	» 20 » »
2.	1 » lilas	» 35 » »
3.	2 pence lilas	» 60 » »
4.	3 » lilas	1 ^f » »
5.	4 » lilas	1 ^f 25 » »
6.	6 » lilas	» » » »
7.	1 shill. vert.	» » » »
8.	2 » vert.	» » » »
9.	2 s. 6 p. vert.	» » » »
10.	3 shill. vert.	» » » »
11.	4 » vert.	» » » »

BELGIQUE

ROYAUME

Europe Centre, Occident

1849. *Effigie de face (Léopold I), sans cadre.*

1.	10 cent. brun noir.	10 ^f » » 50
----	-----------------------------	------------------------

Nos		Neufs. Oblitérés.
2.	20 cent. bleu.	10 ^f » » 35



1850-51. *Idem, dans un cadre ovale.*

3.	1 cent. vert.	1 ^f 50 » 75
4.	10 » brun	2 ^f 50 » 05
5.	20 » bleu	2 ^f 50 » 05
6.	40 » rouge	3 ^f » » 10

1863. *Idem, dentelés.*

7.	1 cent. vert.	» 50 » 15
8.	1 » vert clair	» 35 » 15
9.	10 » brun	» 75 » 05
10.	20 » bleu	1 ^f » » 05
11.	40 » rouge carmin	1 ^f 50 » 10

1865. *Effigie à gauche, cadres divers, dentelés*



12.	10 cent. gris	» 50 » 05
13.	20 » bleu.	» 75 » 05
14.	20 » bleu ciel	1 ^f » » 10
15.	30 » brun	1 ^f » » 15
16.	40 » rose	1 ^f 25 » 20
17.	1 franc violet.	3 ^f » 1 ^f »

1866. *Lion, dentelés.*



21.	1 cent. gris.	» 35 » 15
22.	2 » bleu.	» 50 » 35
23.	2 » bleu ciel.	1 ^f » » 75
24.	5 » brun	» 35 » 30
25.	1 » gris non dentelé	1 ^f 50 » »

1869-70. Chiffre, armes, lion, dentelés.



Nos	Neufs.	Oblitérés.
31.	1 cent. vert.	» 05 » 05
32.	2 » bleu	» 10 » 05
33.	5 » orange	» 15 » 05
34.	8 » violet.	» 75 » 35

1869-70. Effigie à gauche (Léopold II), cadres divers, dentelés.



26.	10 cent. vert.	» 20 » 05
27.	20 » bleu.	» 50 » 05
28.	30 » orange	» 75 » 10
29.	40 » rose.	1f » 20
30.	1 franc violet	2f » 25

1875-78. Mêmes genres.



46.	25 cent. jaunâtre.	» 50 » 05
47.	50 » gris.	1f » 10
48.	5 francs rouge brun	10f » 3f »

1883-84. Type 1869 (chiffre).

65.	1 cent. vert gris.	» 25 » »
66.	1 » gris.	» 05 » 05
73.	5 » vert.	» 10 » 05

1883. Effigie à gauche, cadres divers, dentelés.



Nos	Neufs.	Oblitérés.
67.	10 cent. rose	» 50 » 15
68.	20 » gris bleu	» 50 » 10
69.	25 » bleu	» 50 » 10
70.	50 » violet.	1f 25 » 25

1884-86. Même effigie plus petite, papier teinté, dentelés.



71.	10 c. rose sur azuré.	» 20 » 05
75.	20 » gris vert.	» 40 » 15



74.	25 c. bleu sur rose	» 40 » 05
76.	50 » jaune bistre.	1f » » 10



72.	1 fr. rouge sur vert.	2f » » 20
77.	2 » violet clair.	3f 50 » 60

Timbres-taxé

1870. *Chiffre, attributs, dentelés.*



N ^{os}	Neufs. Oblitérés.
39. 10 cent. vert.	» 25 » »
40. 20 » bleu.	» 50 » 35

Timbres-télégraphe

1865. *Effigie à gauche (Léopold I), cadres divers, dentelés.*



18. 50 cent. gris.	» » » »
20. 1 franc vert.	» » » »

1871-88. *Effigie à gauche (Léopold II), dentelés.*



49. 10 cent. violet.	» 25 » 20
35. 25 » vert.	» 50 » 35
36. 50 » bistre.	» 1f » 50
37. 1 franc rose.	» 2f » 50
38. 5 » bleu.	» 10f » 2f »
80. 60 cent. olive 1888. . .	» 1f25 » 50

1879. *Même genre, chiffre, dentelé.*



N ^{os}	Neufs. Oblitérés.
57. 5 cent. gris.	» 15 » »

BERGEDORF

Ville dépendant de
LUBECK et de HAMBOURG
Europe Centre

1861. *Armes (aigle et tour), dimension grandissant avec la valeur.*



1. ½ sch. noir sur violet	*3f » » »
2. 3 » noir sur rose .	*5f » » »

1861. *Idem.*

3. ½ sch. noir sur bleu.	» 25 » »
4. 1 » noir sur blanc	» 40 » »
5. 1½ » noir sur jaune	» 50 » »
6. 3 » bleu sur rose	» 50 » »
7. 4 » noir sur fauve	» 50 » »

La collection de 5 timbres réimprimés * 50 » »

BERMUDES

POSSESSION ANGLAISE

Amérique du Nord, Orient

1865. *Effigie à gauche (Victoria I), dentelés.*

1. 1 penny carmin . . .	» 25 » 15
-------------------------	-----------

* Les timbres marqués d'un astérisque sont réimprimés.

- Nos. Neufs. Oblitérés.
2. 2 pence bleu " 50 " "



3. 6 pence violet 1^f 50 " "
4. 1 shill. vert 2^f 50 " "

1873-75. Timbres en cours avec
THREE PENCE en surcharge noire.

5. 3 p. noir sur 1 sh. vert . " " " "
6. 3 p. noir sur 1 p. carmin " " " "
6a. 3 p. noir sur 2 p. bleu . . " " " "

1873. Genre de 1865, dentelé.

7. 3 pence jaune 1^f " " "

1875. Timbres en cours avec ONE
PENNY en surcharge noire.

8. 1 p. noir sur 1 sh. vert . " " " "
9. 1 p. noir sur 2 p. bleu . " " " "
9a. 1 p. noir sur 3 p. jaune . " " " "

1880-86. Effigie à gauche, types
divers, dentelés.



10. ½ penny bistre " 25 " "
15. 2½ pence bleu " 60 " 25
17. 3 " gris bleu " 75 " "
11. 4 " orange 1^f " " 35

BHOPAL

ÉTAT INDIEN

Asie Sud

1871. Caractères orientaux en relief

cadre couleur, valeur en bas dans
deux cartouches.



- Nos. Neufs. Oblitérés.
1. ¼ anna noir " 50 " "
2. ½ " rouge 1^f " " "

1878-79. Même genre, plus petits,
caractères en relief et caractères en
couleur au centre.



4. ¼ anna vert " 50 " "
3. ½ " rouge " " " "

1880. Idem, dentelés.

5. ¼ anna vert " 40 " "
6. ½ " rouge " " " "

1881. Genre 1871, grand, valeur ins-
crite en bas dans un seul cartouche.

7. ¼ anna noir " 75 " "
8. ½ " rouge " 50 " "
9. 1 " brun " 75 " "
10. 2 " bleu 1^f 25 " "
11. 4 " orange 2^f 25 " "

1884. Genre 1878, BLCI dans les
angles, dentelés.



12. ¼ anna vert. " 20 " "
13. ½ " noir " 35 " "

1886. Idem, non dentelés.

14. ¼ anna vert. " 15 " "
15. ½ " rouge. " 25 " "

1886. *Type 1881, grand, refait.*
 Neufs. Oblitérés.
 N^{os} 16. ½ a. rouge non dentelé. » 50 » »
 17. ¼ » jaune dentelé large 2f 25 » »

BHORE

ÉTAT INDIEN
 Asie Sud

1879. *Inscriptions orientales, couleur sur blanc.*



1. ½ a. carmin ovale . . . » 75 » »
 2. 1 » carmin rectang. 1f » » »

1880. *Même genre, carrés, noir sur couleur.*



3. 2 annas violet. » » » »
 4. 4 » rose » » » »
 5. 8 » vert » » » »
 6. 1 rupee jaune. » » » »

BIKANIR

ÉTAT INDIEN
 Asie Sud

1880. *Inscriptions européennes et orientales, types divers.*



1. ½ anna noir » » » »

- N^{os} Neufs. Oblitérés.
 2. ½ anna rouge . . . » » » »

BOLIVIE

RÉPUBLIQUE

Amérique du Sud, Centre

1867. *Aigle.*



1. 5 centav. vert. » 50 » »
 2. 50 » jaune. 3f » » »
 3. 100 » bleu 9f » 12f »
 4. 5 » violet. » » » »
 5. 10 » brun » » » »
 6. 50 » bleu » » » »
 7. 100 » vert » » » »

1868. *Armes, neuf étoiles, dentelés.*



8. 5 centav. vert 1f » » 60
 9. 10 » rouge 1f 50 » 75
 10. 50 » bleu 2f 50 » »
 11. 100 » orange » » » »
 12. 500 » noir » » » »

1871. *Idem, onze étoiles, dentelés.*

13. 5 centav. vert 1f » » 50
 14. 10 » rouge 1f 25 » 50
 15. 50 » bleu 2f 50 » »
 16. 100 » orange 3f » » »
 17. 500 » noir » » » »

1879. Armes, livre, dentelés.



Nos	Neufs.	Oblitérés.
18.	5 centav.	bleu . . . » » » 35
19.	10 »	orange . . . » » » 20
20.	20 »	vert . . . » » » 60
21.	50 »	carmin . . . » » » 1 ^f 50
La collection de 4 timbres. 10 ^f » » »		

1887. Type 1871, onze étoiles, dentelés.

22.	1 centavo	rose . . . » 20 » 15
23.	2 »	violet . . . » 30 » 20
24.	5 »	bleu . . . » 60 » 15
25.	10 »	orange . . . 1 ^f 25 » 20

BORNEO

(C¹⁰ Anglaise du Nord de :)

Océanie Malaisie

1883-86. Armoiries, dentelés.



1.	½ cent	rose violet . . . » » » »
2.	1 »	orange . . . » » » »
3.	2 »	brun . . . » 50 » »
4.	4 »	rose . . . » 75 » »
5.	8 »	vert . . . » 1 ^f 75 » »
6.	10 »	bleu . . . » 3 ^f » » »

Même genre, grands, dentelés.

7.	50 cents	violet . . . » 6 ^f » 3 ^f »
8.	1 dollar	rouge . . . » 11 ^f » 3 ^f »

1883-86. Timbres de 1883 avec surcharge noire.

Nos	Neufs.	Oblitérés.
9.	8 c.	sur 2 c. brun » » » »
9a.	EIGHT c. s.	2 c. brun . . . » » 3 ^f 50
10.	3 c.	sur 4 rose . . . » » » »
11.	5 »	sur 8 vert . . . » 5 ^f » » »

1886. Idem, avec surcharge and Revenue en noir.

12.	½ cent	rose violet . . . » 1 ^f » » »
13.	10 »	bleu . . . » » » » »

POSSESSION ANGLAISE

1886. Mêmes types sauf l'inscription qui est : BRITISH NORTH BORNEO. Petits :



14.	½ cent	rose violet . . . » 25 » »
15.	1 »	orange . . . » 25 » »
16.	2 »	brun . . . » 35 » »
17.	4 »	rose . . . » 60 » »
18.	8 »	vert . . . » 1 ^f » » »
19.	10 »	bleu . . . » 1 ^f 25 » » »

Idem, grands.

20.	25 cents	gris bleu . . . » 2 ^f 50 » »
21.	50 »	violet foncé . . . » 5 ^f » » »
22.	1 dollar	rouge . . . » 10 ^f » » »
23.	2 »	vert olive . . . » 20 ^f » » »

1887-88. Idem, avec inscription POSTAGE & REVENUE, dentelés.



26.	3 cents	violet . . . » 40 » »
27.	5 »	gris . . . » 60 » »

BOSNIE ET HERZÉGOVINE

Europe Sud, Orient

1879. Armes, dentelés.



Nos		Neufs.	Oblitérés.
1.	1 » violet gris.	10	» »
2.	2 » jaune	15	» »
3.	3 » vert	20	» 15
4.	5 » rose	35	» 40
5.	10 » bleu	50	» 10
6.	15 » brun	75	» 25
7.	25 » violet	1 ^f 25	» 50

BRÈME

VILLE LIBRE

Europe Cer

1855. Armes (clef), chiffres, types divers.



1.	3 grote noir sur bleu.	5 ^f	» » »
2.	5 » noir sur rose.	5 ^f	» » »
3.	7 » noir sur jaune	»	» » »
4.	5 silbgr. vert sur blanc	5 ^f	» » »

1861-67. Types 1855, dentelés.



7.	2 gr. orange sur blanc	»	»	»
----	------------------------	---	---	---

Nos		Neufs.	Oblitérés
8.	3 gr. noir sur bleu.	»	» » »
9.	5 » noir sur rose.	»	» » »
10.	7 » noir sur jaune	»	» » »
11.	10 » noir sur blanc	»	» » »
12.	5 silb. vert sur blanc	»	» » »

BRÉSIL

EMPIRE

Amérique du Sud, Centre, Orient

1843. Grands chiffres.



1.	30 reis noir	10 ^f	» 6 ^f
2.	60 » noir	6 ^f	» 2 ^f
3.	90 » noir	»	» » »

1844. Chiffres italiques.



4.	10 reis noir	1 ^f 50	» 50
5.	30 » noir	1 ^f 50	» 50
6.	60 » noir	1 ^f 50	» 40
7.	90 » noir	2 ^f	» 1 ^f
8.	180 » noir	»	» » »
9.	300 » noir	»	» » »
10.	600 » noir	»	» » »

1850. Petits chiffres droits.



11.	10 reis noir	»	75	» 50
-----	------------------------	---	----	------

N ^{os}	Neufs.	Oblitérés.
12.	20 reis noir	» 75 » »
13.	30 » noir	» 25 » 10
14.	60 » noir	» 40 » 10
15.	90 » noir	» 75 » 25
16.	180 » noir	1 ^f 25 » 75
17.	300 » noir	2 ^f » 1 ^f
18.	600 » noir	3 ^f » » 75

1854-61. *Idem.*



19.	10 reis bleu	» 40 » 35
20.	30 » bleu	1 ^f » »
21.	280 » rouge	3 ^f » »
22.	430 » jaune	5 ^f » »

1866. *Idem, dentelés.*

23.	10 reis noir	» » » »
24.	10 » bleu	» » » »
25.	20 » noir	» » » »
26.	30 » bleu	» » » »
27.	30 » noir	» » » »
28.	60 » noir	2 ^f 50 1 ^f 50
29.	90 » noir	» » » »
30.	180 » noir	» » » »
31.	280 » rouge	» » » »
32.	300 » noir	» » » »
33.	430 » jaune	» » » »
34.	600 » noir	» » » »

1866. *Effigie de trois quarts ou à gauche (Don Pedro II), types divers, dentelés.*



35.	10 reis rouge	» 15 » 05
36.	20 » violet	1 ^f » 1 ^f
37.	20 » lie de vin	» 25 » 15
38.	50 » bleu	» 35 » 15

N ^{os}	Neufs.	Oblitérés.
39.	80 reis violet	» 50 » 20



40.	100 reis vert	» 75 » 05
41.	200 » noir	1 ^f 25 » 15
42.	500 » jaune	3 ^f » » 35

1878. *Même effigie, dentelés.*



55.	20 reis violet	» 25 » 10
58.	300 » vert et jaune	2 ^f » » 35

1878-79. *Même effigie de trois quarts à droite, cadres divers, dentelés.*



54.	10 reis rouge	» 15 » 05
59.	50 » bleu	» 35 » 15
60.	80 » carmin	» 50 » 20
56.	100 » vert	» 75 » 05
61.	200 » noir	1 ^f 25 » 15
57.	260 » brun	1 ^f 75 » 50
62.	300 » bistre jaune	2 ^f » » 50

Nos Neufs. Oblitérés.
 63. 700 reis brun rouge. 4f » 3f »
 64. 1000 » violet . . . 6f » 1f »

1881-82. Même effigie, types divers, dentelés.



65. 10 reis noir. » 15 » 10
 66. 50 » bleu. » 75 » 35
 67. 100 » vert 1^{er} type. 1f » » 25
 67a. 100 » vert 2^e type. » 60 » 10
 68. 200 » carminé. . . . 1f25 » 25

1883-84. Même genre, dentelés.



71. 100 reis violet clair . . . » 75 » 05
 72. 100 » violet clair petit. » 60 » 05



73. 20 reis vert gris chiffre » 20 » 05

1885. Mêmes genres, dentelés.

87. 10 reis orange effigie. » 40 » 10
 88. 50 » bleu » 35 » 25
 89. 200 » rose 1f25 » 20



90. 100 r. violet pâle chiffre » 50 » 05

1887-88. Types divers, petits, dentelés.



Nos Neufs. Oblitérés.
 93. 50 reis bleu ciel. . . . » 35 » 10
 97. 300 » bleu ciel. . . . 2f » » 50



92. 500 reis gris vert. . . . 3f » » 75



94. 1000 reis gris bleu. . . 5f » 1f »

1888. Timbre n° 90 refait, chiffres de couleur sur fond blanc, dentelé.

95. 100 reis violet pâle. . . » 50 » 10

Timbres-télégraphe

1870. Appareil télégraphique, chiffres sur fond blanc.



46. 200 reis vert 1f » » 35

Idem, chiffres carrés sur fond de couleur.

N ^{os}	Neufs. Oblitérés.
47. 500 reis chair.	1 ^f 50 » 35
48. 1000 » bleu	2 ^f » » 35

1873. Idem sur carton, sur les côtés on lit : VALE PARA TRANSMISSAO et FR. A. KIEFFER.

49. 200 reis noir sur vert	» 50 » »
----------------------------	----------

1873. Idem, chiffres ronds sur fond de couleur.

50. 200 reis vert clair.	1 ^f » » »
51. 500 » rouge	» » » »
52. 1000 » bleu	» » » »
53. 2000 » bistre	1 ^f » » 35

BRUNSWICK

DUCHÉ

Europe Centre

1852. Cheval.



1. 1 silb. rose	» » » »
2. 2 » bleu	» » » »
3. 3 » rouge	» » » »

1853-56. Idem.

4. ¼ gros. noir sur brun	» » » »
5. ½ » noir sur blanc. 3 ^f » » »	» » » »
6. 1 silb. noir sur orange » » » »	» » » »
7. 2 » noir sur bleu . 3 ^f » » 75	» » » »
8. 3 » noir sur rose	2 ^f 50

1857. Timbre en 4 quarts, chiffre et couronne.



14. 4/4 gut. noir s. brun.	« 40 » »
----------------------------	----------

1861-63. Type 1852.

N ^{os}	Neufs. Oblitérés.
15. ½ gros. noir sur vert	» 25 » »
16. 1 silb. noir sur jaune. 1 ^f 25 » 50	» » » »
17. 3 » rose sur blanc. 4 ^f » 1 ^f 50	» » » »

1865. Idem. dentelés.

18. ¼ gros. noir s. blanc	» » » »
19. ¼ » noir s. vert	» » » »
20. 1 silb. jaune s. blanc. » » » »	» » » »
21. 2 » noir sur bleu. » » » »	» » » »
22. 3 » rose sur blanc. » » » »	» » » »

1866. Cheval, relief et couleur, dentelés.



23. ¼ gros. noir	» 35 » »
24. 1 » rose	» 10 » »
25. 2 » bleu	» 20 » »
26. 3 » brun	» 10 » »

1866. Type 1857.

30. 4/4 gut. brun s. blanc.	» 20 » »
-----------------------------	----------

BUÉNOS-AYRES

RÉPUBLIQUE

Amérique du Sud, Orient

1858. Bateau à vapeur.



1. 2 pesos bleu (dos P ^s).	» » » »
2. 3 » vert	» » » »
3. 4 » rouge	» » » »
4. 5 » jaune	» » » »
5. 4 » brun	» » » »
6. 1 » bistre (un P ^s).	» » 20 ^f »

1859. Idem.

7. 1 peso bleu (un P ^s).	15 ^f » » »
8. 1 » bleu (to P ^s).	» » » »

1859. *Effigie de la Liberté.*



Nos	Neufs.	Oblitérés.
9. 1 peso	bleu	2f 50 1f 50
10. 2 "	rouge	" " " "
11. 4 reales	vert sur azuré	" " " "

1860. *Idem, tirage moins soigné.*

12. 1 peso	bleu	3f " 1f 50
13. 2 "	rouge	" " " "
14. 4 reales	vert sur azuré	10f " 7f "

1862. *Idem.*

15. 1 peso	rose	5f " 3f "
16. 2 "	bleu	5f " 3f "

(Voir aussi à ARGENTINE.)

BULGARIE

Europe Sud, Orient

1879. *Lion, dentelés.*



1. 5 ПАРА.	noir et jaune	" 50 " "
2. 10 "	noir et vert .	" 75 " "
3. 25 "	noir et lilas .	" 75 " "
4. 50 "	noir et bleu .	1f 50 " "
5. 1 ОПАХ.	noir et rouge	3f " 1f "

1881. *Idem, valeur en CTOTNH, dentelés.*

7. 3 CTO	rouge et gris .	" 15 " 10
8. 5 "	noir et jaune .	" 40 " 25
9. 10 "	noir et vert . .	" 50 " 25
10. 15 "	carmin et vert .	" 50 " 20
11. 25 "	noir et violet .	" 60 " 15
12. 30 "	bleu et bistre .	" 75 " 35

1883-85. *Idem, dentelés.*

27. 1 CTO	violet terne . .	" 10 " 10
28. 2 "	vert gris	" 10 " 10
14. 3 "	orange et jaune.	" 15 " 10
15. 5 "	vert et v. pâle .	" 15 " 10

Nos	Neufs.	Oblitérés.
16. 10 CTO	rose et chair . .	" 25 " 10
17. 15 "	lilas et lil. pâle .	" 35 " 20
18. 25 "	bleu et bl. pâle .	" 50 " 15
19. 30 "	violet et vert . .	" 60 " 25
20. 50 "	bleu et chair . .	1f " 35

1884. *Idem avec valeur en surcharge.*

21. 3	noir sur 10 c. rose .	2f 50 " "
22. 5	rouges. 30 bleu bistre.	2f 50 " "
23. 15	rouge sur 25 c. bleu .	2f 50 " "
29. 50	noir sur 1 fr. rouge.	3f " " "

1886-87. *Timbres antérieurs, valeurs orthographiées différemment : ЕЛНА et АBB.*

32. 1 CTO	violet terne . . .	" 10 " 10
33. 2 "	vert gris	" 15 " 15
38. 1 ПЕВЪ	noir et rouge . .	2f " 1f "

Timbres-taxé

1884-87. *Chiffre, dentelés.*



24. 5 CTO	jaune foncé . . .	" 25 " 25
25. 25 "	carmin	1f " " "
26. 50 "	bleu	" " " "

1886. *Idem, non dentelés.*

35. 5 CTO	jaune foncé . . .	" 35 " 25
36. 25 "	carmin	1f " " "
37. 50 "	bleu	2f " " "

BULGARIE DU SUD

(Suite de Roumélie Orientale)

1885. *Timbres de Roumélie avec lion, sans cadre, en surcharge noire ou bleue.*



17. 5	paras noir et jaune	" " " "
18. 5	" violet et viol.	" 75 " "

Nos		Neufs.	Oblitérés.
19.	10 paras vert et vert .	75	» »
20.	20 » rose et rose .	1 ^f	» »
21.	1 piastre noir et bleu .	1 ^f 25	» »
22.	5 » bleu et rouge	»	» »

1885. *Idem, avec lion et inscriptions dans un cadre en surcharge noire.*

23.	5 paras noir et jaune	»	» »
24.	5 » violet et viol.	50	» »
25.	10 » vert et vert.	75	» »
26.	20 » noir et rose.	»	» »
27.	20 » rose et rose .	1 ^f 50	» »
28.	1 piastre noir et bleu .	»	» »
29.	5 » bleu et rouge	»	» »

CANADA

POSSESSION ANGLAISE

Amérique du Nord, Nord

1851-57. *Types divers.*



1.	½ p. rose Victoria .	»	» »
2.	3 » rouge castor . .	4 ^f	2 ^f
3.	6 » violet Pce Albert	»	» »
4.	6 » violet noir id.	»	» »
5.	6 et 7½ p. vert Victoria.	»	» »
6.	10 p. bleu J. Cartier.	»	» »
7.	12 » noir Victoria .	»	» »



1858. *Idem, dentelés.*

8.	½ penny rose	»	» »
9.	3 pence rouge	»	» »
10.	6 » violet	»	» »

1859-64. *Idem valeur en cents, dentelés.*



Nos		Neufs.	Oblitérés.
11.	1 c. rose Victoria .	35	25
12.	2 » rose id. .	1 ^f	1 ^f
13.	5 » rouge castor. .	50	10
14.	10 » violet P. Albert	2 ^f	50
15.	10 » violet brun id.	2 ^f	50
16.	12½ » 6 p. vert Victoria	2 ^f	50
17.	17 » bleu J. Cartier.	3 ^f	1 ^f

DOMINION

1868. *Effigie à droite, cadres divers, grands, excepté le 1/2, dentelés.*



20.	½ cent noir	20	»
21.	1 » orange foncé. .	50	35
22.	1 » jaune	50	»
23.	2 » vert.	50	20
24.	3 » rouge foncé .	50	15
25.	6 » brun	1 ^f	25
26.	12½ » bleu	1 ^f 50	25
27.	15 » violet	1 ^f 75	35

1870-75. *Même genre, petits, dentelés.*



28.	1 cent jaune	15	05
-----	------------------------	----	----

Nos	Neufs.	Oblitérés.
29.	2 cents vert	» 25 » 10
30.	3 » rouge carminé	» 50 » 10
31.	3 » rouge	» 30 » 05
32.	6 » brun	» 75 » 15
33.	10 » lilas	1 ^f 25 » 25



35. 5 cents gris vert 1875 » » 1^f »

1876-82. Même genre, dentelé.



40. 5 cents gris vert » 60 » 10

48. ½ » noir 1882 » 10 » r

Timbres pour chargements

1875. Inscriptions, dentelés.



37. 2 cents rouge » 25 » 05

38. 5 » vert » 60 » 25

39. 8 » bleu 4^f » » »

Timbre de retour

1879. Inscriptions, dentelé.



Nos	Neufs.	Oblitérés.
45.	brun	» » » »

CAP DE BONNE-ESPÉRANCE

POSSESSION ANGLAISE
Afrique Sud

1853. Déesse assise, papier bleu.



- 1. 1 penny rouge » » » »
- 2. 4 pence bleu » » » »

1857-64. Idem, papier blanc.

- 3. 1 penny rouge brun 4^f » 3^f »
- 4. 1 » carminé 4^f » 3^f »
- 5. 4 pence bleu 3^f » 1^f »
- 6. 6 » violet » » » »
- 7. 6 » lilas » » 4^f »
- 8. 1 shill. vert foncé » » 10^f »
- 9. 1 » vert clair » » » »

1861. Idem provisoires, gravure grossière.



- 10. 1 penny carmin » » » »
- 11. 1 » rouge » » » »
- 12. 4 pence bleu » » » »

1863-65. *Déesse assise, bélier, etc., dentelés.*



Nos		Neufs.	Oblitérés.
13.	1 penny carmin . . .	» 25	» 10
14.	4 pence bleu	1f	» 20
15.	6 » violet	1f50	» 20
16.	1 shill. vert	2f50	» 25

1868. *Idem avec FOUR PENCE en surcharge rouge.*

17. 4 p. sur 6 p. violet . . . » » » 75

1871. *Idem sans surcharge.*

18. 5 shill. orange . . . 10f » » 50

1874. *Idem, avec I d. en surcharge manuscrite carmin.*

19. 1 p. sur 4 p. bleu . . . » » » »

1874. *Idem avec ONE PENNY en surcharge imprimée rouge.*

20. 1 p. sur 6 p. violet . . . » » » »

1876. *Idem, sans surcharge.*

21. ½ penny gris noir . . . » 15 » 10

1877. *Idem avec ONE PENNY en surcharge noire.*

22. 1 p. sur 1 sh. vert . . . 2f50 » »

1879. *Type 1863, avec THREE PENCE en surcharge rouge.*

24. 3 p. sur 4 p. bleu . . . 2f » » 50

1880. *Idem avec THREE PENCE en surcharge noire.*

25. 3 p. sur 4 p. lilas . . . 1f50 » 35

1880. *Idem sans surcharge.*

26. 3 pence lilas » » » 75

1880. *Idem avec chiffre 3 en surcharge noire.*

27. 3 p. sur 3 p. lilas . . . 1f25 » 35

1881-82. *Type 1863, dentelés.*

32. 2 pence bistre . . . » 50 » 10

28. 3 » carminé . . . » 75 » 25

1882. *Idem avec One Half penny en surcharge noire.*

Nos Neufs. Oblitérés.
30. ½ sur 3 p. carminé . . . » 50 » »

Timbres-télégraphe

1888. *Timbres-poste de 1863-65 avec Military Telegraphs en surcharge noire.*

34. 6 pence violet » » » »

35. 1 shill. vert » » » »

CAP VERT

POSSESSION PORTUGAISE
Afrique Occident

1877. *Couronne, dentelés.*



1.	5 reis noir	» 25	» »
2.	10 » jaune	» 75	» »
3.	20 » bistre	» 35	» »
4.	25 » rose	» 30	» 30
5.	40 » bleu	1f50	» »
6.	50 » vert	1f50	» 50
7.	100 » violet	» 75	» 50
8.	200 » orange	1f50	2f
9.	300 » brun rouge	2f50	2f

1881-85. *Idem.*

10. 10 reis vert » 25 » »

13. 20 » rose » 40 » »

14. 25 » violet » 50 » »

11. 40 » jaune 1f » » »

12. 50 » bleu » 75 » 50

1886. *Effigie à gauche (Don Luis I), relief et couleur, dentelés.*



18. 5 reis noir » 15 » »

N ^{os}	Neufs. Oblitérés.
19. 10 reis vert	» 25 » »
20. 20 » carmin	» 35 » »
21. 25 » violet	» 40 » »
22. 40 » brun rouge	» 60 » »
23. 50 » bleu	» 75 » »
24. 100 » brun	1 ^f 25 » »
25. 200 » ardoise	2 ^f 50 » »
26. 300 » orange	4 ^f » »

CEYLAN

POSSESSION ANGLAISE

Asie Sud

1857-61. Effigie à gauche (Victoria I), cadres divers, non dentelés.

- 1. ½ penny violet s. bleu » » » »
- 2. ½ » lilas s. blanc » » » »



- 3. 1 penny bleu » » 1^f »
- 4. 2 pence vert 4^f » 2^f 50
- 5. 5 » roux » » » »
- 6. 6 » brun s. bleui » » » »
- 7. 6 » brun s. blanc » » » »
- 8. 10 » rouge » » » »
- 9. 1 shill. violet » » » »

1857-61. Même genre, octogones.



- 10. 4 pence carmin rouge » » » »
- 11. 8 » marron » » » »
- 12. 9 » brun » » » »
- 13. 1 sh. 9 p. vert » » » »
- 14. 2 shill. bleu » » » »

1861. Les mêmes, étoile en filigrane ou pas de filigrane, dentelés (*).

N ^{os}	Neufs. Oblitérés.
25. ½ penny lilas	» » » »
26. 1 » bleu	» » » 75
27. 2 pence vert	» » » »
28. 4 » carmin rouge	» » » »
29. 5 » roux	4 ^f » »
30. 6 » brun	» » » »
31. 8 » marron	» » » »
32. 9 » brun	» » » »
33. 10 » rouge	2 ^f 50 » »
34. 1 shill. violet	2 ^f 50 » »
35. 2 » bleu clair	» » » »

1864-66. Les mêmes, c c et couronne en filigrane, dentelés.

36. ½ penny lilas vif	» 60 » »
37. 1 » bleu vif	» 75 » 50
38. 2 pence vert bleu	» » 1 ^f 50
39. 4 » carmin	3 ^f 50 2 ^f 50
40. 5 » chocolat	» » » »
41. 6 » brun roux	2 ^f 50 1 ^f 50
42. 8 » brun	5 ^f » » »
43. 9 » brun foncé	5 ^f » » »
44. 10 » orange	5 ^f » 2 ^f 50
45. 1 shill. violet vif	6 ^f » 2 ^f 50
46. 2 » bleu foncé	10 ^f » 3 ^f 50

1867-69. Idem.

47. 2 pence jaune	1 ^f 50 1 ^f 50
48. 2 » bistre	2 ^f » 1 ^f 75
49. 5 » vert iaune	2 ^f 50 2 ^f »

1867-69. Même effigie, dentelés.



- 50. 3 pence rose 1^f 50 » »
- 51. 1 penny bleu » 50 » 35

1872. Même effigie à gauche, cadres divers, dentelés.

- 54. 2 cents brun clair » 15 » 10
- 55. 4 » gris » 30 » 05

(*) Nous indiquons exceptionnellement ici les filigranes, parce qu'ils aident à classer les nuances.

N^{os} Neufs. Oblitérés.
56. 8 cents jaune . . . » 50 » 20



57. 16 cents violet . . . 1^f » » 35
58. 24 » vert. 1^f25 » 60



59. 36 cents bleu. 2^f » » »
60. 48 » rose. 2^f50 » 60
61. 96 » gris vert. 5^f » » 75

1877. *Même genre.*

63. 32 cents bleu gris. . . . 2^f » » 50
64. 64 » brun rouge. . . 4^f » » »

1879. *Même genre, grand, dentelé.*



66. 2 rup. 50 c. rouge brun » » »

1880-84. *Types 1872, dentelés.*

94. 2 cents vert » 15 » 10
71. 4 » lilas rose . . . » 30 » 05

1882. *Timbres de 1872-77 avec valeur en surcharge noire.*

88. 16 sur 24 c. vert. . . . 2^f » » »
89. 20 sur 64 » br. rouge 2^f50 1^f »

1885. *Idem, surcharge noire en lettres, le 5 c. a, en plus, les mots Postage & Revenue (*).*



N^{os} Neufs. Oblitérés
97. 5 c. sur 4 ou 8 c. . . » 50 » 35
98 à 101. 5 c. sur 16, 32, 36, 64 c. . . » » » 50
102. 5 c. sur 24, 48, 96 c. » » » »
103. 10 » sur 24 ou 64 c. » » » »
104. 10 » sur 16 ou 36 c. » » » »
105. 15 » sur 16 c. . . . 1^f25 » »
106. 20 » sur 24, 32 c. . . 1^f50 » »
107. 25 » sur 32 c. . . . 2^f » » »
108. 28 » sur 48 c. . . . 4^f » 1^f50
109. 30 » sur 36 c. . . . 2^f50 » »
110. 56 » sur 96 c. . . . 3^f50 » »
111. 1 r. 12 c. sur 2 r. 50 c. 7^f » 3^f50

1885. *Idem, surcharge noire en chiffres, le 5 c. a, en plus, les mots REVENUE AND POSTAGE.*

118. 5 sur 8 c. lilas. . . » 50 » 20
119. 10 » 24 » brun viol. 1^f » » »
120. 15 » 16 » jaune . . 1^f25 » » »
121. 28 » 32 » bleu gris 2^f » 1^f25
122. 30 » 36 » bistre vert » » 1^f25
123. 56 » 96 » gris vert. » » 1^f50
124. 1 r. 12 c. sur 2 r. 50 br. rouge » » » »

1886. *Petite effigie, valeur en bas, dentelés.*

125. 15 cents olive . . . » » » 35
126. 25 » bistre. . . . 1^f50 » 35
127. 28 » gris bleu . . 1^f75 » 35



1886-87. *Types divers, dentelés.*

128. 5 cents lilas. » 35 » 05
129. 1 rup. 12 c. rouge carminé type du 2 r. 50 de 1879. » » » »

(*) Voir le Catalogue descriptif des timbres surcharges.

1868. Timbre de 1880 avec valeur en surcharge.

Nos	Neufs. Oblitérés.
135.	TWO C. S. 4 C. lilas rose » 25 » »

Timbres de service

1869. Tous les timbres en cours avec SERVICE en surcharge noire.

Timbres-télégraphe

1881. Timbres-télégraphe des Indes anglaises (*) avec CEYLON en surcharge noire, dentelés.

72.	2 annas	carminé . . .	»	»	2f	»
73.	4	bleu . . .	»	»	2f	»
74.	8	brun . . .	»	»	2f	»
75.	1 rupee	gris . . .	»	»	1f50	»
76.	2 r. 8 an.	bistre . . .	»	»	2f	»
77.	5 rupee	brun rouge. »	»	»	2f50	»
78.	10	vert . . .	»	»	2f50	»
79.	25	lilas . . .	»	»	»	»
79a.	50	rose . . .	»	»	»	»

1881. Timbres doubles (*), effigie à gauche, cadres divers, dentelés.

Nos Neufs. Oblitérés.

85.	5 rupee	orange . . .	»	»	1f	»
86.	10	violet . . .	»	»	»	»
87.	25	rose . . .	»	»	»	»
87a.	50	rouge violet »	»	»	»	»

1882. Même genre (ty es nouveaux), dentelés.

94a.	25 cents	vert jaune . . .	1f50	»	»
95.	1 rupee	brun . . .	»	»	50
96.	10	lilas . . .	»	»	1f25

1882-88. Timbres-télégraphe de 1881, avec valeur en surcharge rouge ou noire, petits ou grands chiffres (*).

136.	20 c. sur 50 c.	bleu . . .	2f50	1f	»
90.	40	sur 50 c. 2 r. 50	»	»	1f
91.	50	s. 1 r. 2 r. 50, 50 r.	»	»	»
92.	60	s. 1 r. 2 r. 50, 50 r.	»	»	2f50
93.	80	s. 1 r. 5 r. 10 r. 25 r.	»	»	»
		50 r.	»	»	2f50

1888. Idem, mêmes valeurs qu'en 1882 avec des variétés dans la surcharge.



80.	12 cents	bistre . . .	»	75	»	35
81.	25	vert . . .	»	»	»	»
82.	50	bleu . . .	»	»	»	60
83.	1 rupee	carminé . . .	»	»	»	»
84.	2 r. 50 c.	gris bleu . . .	»	»	»	75

* La partie inférieure de ces timbres est appliquée sur le télégramme, l'autre moitié sur le récépissé; on n'obtient comme timbres ob'térés que cette partie supérieure.

CHAMBA

ÉTAT INDIEN
Asie Sud

1886-88 Timbres des Indes anglaises, en cours, avec CHAMBA STATE en surcharge noire.



1.	½ anna	vert	»	35	»	»
2.	1	brun	»	60	»	»
3.	2	bleu	1f	»	»	»
7.	3	orange	1f50	»	»	»
4.	4	gris vert	1f75	»	»	»
8.	8	violet	2f50	»	»	»
9.	1 rupee	gris	6f	»	»	»

(*) Voir le Catalogue spécial des surcharges.

Timbres de service



1886. Les mêmes ayant en plus la surcharge noire SERVICE.

CHILI

RÉPUBLIQUE

Amérique du Sud, Occident

1852. Effigie à gauche (Christophe Colomb), papier bleu.



Nos Neufs. Oblitérés.
1. 5 centav. brun rouge. " " " 75

1853. Idem, papier blanc.

2. 1 centav. jaune . . . 1f " " 40
3. 5 " rouge brun " " " 75
4. 5 " rouge . . . " 75 " 15
5. 10 " bleu foncé. " " " 35
6. 10 " bleu . . . 1f 25 " 20
7. 20 " vert . . . 2f 50 2f "

1867. Même genre, dentelés.



8. 1 centav. orange . . " 20 " 15
9. 2 " noir . . . " 35 " 15
10. 5 " rouge . . . " 50 " 05
11. 10 " bleu . . . 1f " 20
12. 20 " vert . . . 2f " 50

1877-78. Petite effigie à gauche, chiffre, dentelés.



Nos Neufs. Oblitérés.
22. 1 centavo gris . . . " 15 " 15
23. 2 " orange . . . " 25 " 15
24. 5 " carminé . . . " 50 " 05
25. 10 " bleu . . . 1f " " 10
26. 20 " vert . . . 2f " " 20

1880. Timbre fiscal (armes du Chili) servant provisoirement, par décret, comme timbre-poste.



28. 5 centav. bleu . . . " 60 " 50

1878-81. Type 1877-78, CENTAVO sous le chiffre, dentelés.



29. 1 centavo vert . . . " 15 " 10
30. 2 " carminé . . . " 25 " 15
31. 5 " carminé . . . " 50 " 05
27. 50 " violet . . . 5f " " 50

1883-86. Idem, dentelés.

38. 5 centavos bleu . . . " 60 " 05
43. 10 " jaune . . . 1f " " 15
47. 20 " gris . . . 2f " " 25

Timbre de retour

1886. Armes, dentelé.



Nos Neufs. Oblitérés.
46. rouge » » » »

Timbres-télégraphe

1884. Armes, dentelés.



39. 2 cent. bistre » 35 » 20
40. 10 » vert jaune . . . 1f » » 50
41. 20 » bleu » 2f » » 75
42. 1 peso brun foncé . . 8f » 3f »

CHINE

EMPIRE
Asie Orient

1878. Dragon, dentelés.



1. 1 candarin vert . . . » » » »
2. 3 » rouge . . . » 60 » 35
3. 5 » jaune . . . 1f » » 30

1885. Idem, petits, dentelés.



Nos Neufs. Oblitérés.
4. 1 candarin vert jaune . » 25 » 25
5. 3 » violet . . . » 50 » 25
6. 5 » jaune pâle . » 75 » 25

CHYPRE

POSSESSION ANGLAISE

Asie Occident

1880. Timbres de la Grande Bretagne, en cours, avec CYPRUS en surcharge noire.



1. ½ penny carminé . . » » »
2. 1 » carminé . . » 25 » »
3. 2½ pence carminé cl. » 60 » »



4. 4 pence vert pâle » » » »
5. 6 » gris . . . » » » »
6. 1 shill. vert . . . » » » »

1881. Idem, avec CYPRUS et valeur en surcharge noire.

12. ½ penny s. 1 p. carminé » 50 » »
13. 30 paras s. 1 p. carminé » » » »

1881-82. *Même effigie, dentelés.*

Nos		Neufs.	Oblitérés.
14.	30 paras violet . . .	» 30	» »
15.	½ piastre vert . . .	» 15	» 15
16.	1 » rose . . .	» 25	» 10
17.	2 » bleu . . .	» 50	» 10
18.	4 » vert jaune . 1f	» »	» 35
19.	6 » gris vert . . 1f 50	» »	» 35

1882. *Idem avec valeur en surcharge noire.*

25.	½ sur ½ piast. vert. .	» 25	» »
26.	30 pa. sur 1 pi. rose .	» »	5f »

1886. *Type de 1881, valeur en chiffres.*

29.	12 piastres orange. . .	3f 50	1f 50
-----	-------------------------	-------	-------

COCHINCHINE

POSSESSION FRANÇAISE

Asie Sud, Orient

1886. *Timbre des Colonies françaises avec chiffre en surcharge noire.*

1.	5 sur 25 c. jaune. . . .	1f 50	» »
----	--------------------------	-------	-----

1886-87. *Idem avec 5 c. CH. en surcharge noire.*

2.	5 sur 25 c. jaune. . . .	» 75	» »
3.	5 sur 2 c. brun rouge. .	» 35	» »

Idem, avec chiffre gras seulement en surcharge noire.

4.	5 sur 25 c. noir s. rose	» 75	» »
----	--------------------------	------	-----

COLOMBIE

RÉPUBLIQUE

Amérique du Sud, Nord

NOUVELLE-GRENADE

1859. *Armes.*

Nos		Neufs.	Oblitérés.
1.	5 cent. lilas	7f	» 7f
2.	5 » lilas gris	6f	» 6f
3.	10 » jaune	6f	» 6f
4.	20 » bleu	»	» »

1860. *Idem, chiffres petits.*

5.	2½ cent. vert.	5f	» 5f
6.	2½ » vert jaune . . .	5f	» 5f
7.	5 » bleu violet. . . .	5f	» 5f
8.	5 » violet	»	» 5f
9.	10 » orange	»	» 6f
10.	10 » bistre	5f	» 4f
11.	20 » bleu.	1f 50	2f »
12.	20 » bleu foncé. . . .	2f 50	2f »
13.	1 peso carm. foncé . .	4f	» »
14.	1 » roses.azuré . . .	»	» »

1861. *Armes.*

15.	2½ cent. noir.	»	» »
16.	5 » jaune	15f	» »
16a.	5 » bistre	15f	» »
17.	10 » bleu.	»	» 15f
18.	20 » rouge	»	» »
19.	1 peso rose	»	» »

COLOMBIE

1862. *Armes, étoiles autour.*

20.	10 cent. bleu.	»	» »
21.	20 » rose.	»	» »
22.	50 » vert.	»	» »

Nos. Neufs. Oblitérés.
23. 1 peso lilas. » » » »



1863. Armes, neuf étoiles en haut, feuillage.

24. 5 cent. jaune » » » »
25. 10 » bleu » » 1f 50
26. 20 » rouge » » 6f »
29. 50 » vert » » » »
30. 10 » bleu s. azuré. » » 2f 50
31. 50 » vert s. azuré. » » 15f »

1864. Idem, fond plein, coins ornés.

32. 5 cent. jaune 2f » » »
33. 10 » bleu 2f » » 75
34. 20 » rouge 4f » » »
35. 50 » vert 6f » » »
36. 1 peso lilas. » » 20f »



1865. Vautour, armes.

37. 5 c. jaune 3f » 1f »
38. 5 » orange 2f » » 75
39. 10 » violet 3f » » 50
40. 10 » lilas 3f » » 50
41. 20 » bleu 3f » » 75
42. 50 » vert » » 1f 50
43. 50 » vert, chif. petits 6f » 1f »
44. 1 p. carmin 15f » 1f 50
45. 1 » rouge 10f » » 75

1865. Même genre.



46. 1 cent. rose » 30 » 30

1865. Inscriptions (pour charge-ments).



Nos. Neufs. Oblitérés.

48. R 5 cent. noir » » » »
49. A 5 » noir » » » »

1867. Armes, types divers.



57. 5 cent. jaune 2f » s 75
58. 10 » violet 3f » » 35



59. 20 cent. bleu 5f » » 75
60. 50 » vert 7f » » 75
61. 1 peso rouge 12f » 1f »
62. 1 » carmin 12f » 1f »



63. 5 pesos noir sur vert. 50f » 7f »
64. 10 » noir s. rouge 80f » 12f »

1868-70. Môme genre.



- | | | |
|-----|-------------------------|-------------------|
| Nos | | Neufs. Oblitérés. |
| 66. | 5 cent. jaune | 1f » » 15 |
| 67. | 10 » lilas | 2f » » 15 |
| 68. | 10 » violet | 2f 50 » 15 |



- | | | |
|-----|-------------------------|-----------|
| 69. | 20 cent. bleu | 3f » » 25 |
| 70. | 50 » vert | 6f » » 50 |



- | | | |
|-----|------------------------------|-------------|
| 71. | 1 peso rouge | 12f » » 50 |
| 72. | 5 » noir s. vert | 50f » 10f » |
| 73. | 10 » noir s. rouge | 80f » 4f » |

1870. Môme genre.



- | | | |
|------|-------------------------|-----------|
| 74. | 5 cent. jaune | 1f » » 30 |
| 74a. | 5 » orange | 1f » » 25 |

1870. Inscriptions (pour charge-ments).



- | | | |
|-----|--------------------------|-------------------|
| Nos | | Neufs. Oblitérés. |
| 77. | R 5 cent. noir | 1f » » 75 |
| 78. | A 5 » noir | 1f » 1f » |

1871-74. Types divers.

- | | | |
|-----|------------------------------|----------|
| 80. | 1 cent. vert foncé | » 50 » » |
| 81. | 1 » vert clair | » 35 » » |



- | | | |
|-----|----------------------------|-----------|
| 82. | 1 cent. rose | » 20 » » |
| 83. | 2 » brun chiffre | » 35 » 25 |



- | | | |
|-----|---------------------------|------------|
| 84. | 10 cent. violet | 1f 25 » 15 |
|-----|---------------------------|------------|

1876. Types divers.



- | | | |
|-----|--------------------------------|------------|
| 85. | 5 cent. lilas condor | 1f » » 10 |
| 86. | 10 » brun Liberté | 1f 25 » 10 |
| 87. | 20 » bleu | 2f 50 » 15 |
| 88. | 20 » violet | » » » » |

1880. Les mêmes ainsi que les nos 70 et 71, sur papier azuré.

Nos	Neufs.	Oblitérés.
85a.	5 cent. lilas	» » 75
86a.	10 » brun	» » 30
87a.	20 » bleu	» » 75

1877. Type 1870 (n° 73).

89.	10 pesos noir sur rose » »	5f »
-----	----------------------------	------

1881. Effigie à droite (Liberté), noir sur couleur.



93.	1 cent. vert clair	» 25 » 15
93a.	2 » lilas	» 35 » »
94.	5 » violet clair	» 75 » 15

1881. Timbres pour l'Union postale. Armes, couleur sur blanc.



95.	1 cent. vert	» 15 » 10
96.	2 » rouge	» 50 » 25
96a.	2 » rose	» » 30
97.	5 » bleu	» 60 » 25
98.	10 » violet	1f 25 » 25
99.	20 » noir	2f 50 » 50

1881. Armes (pour chargements).



101.	10 cent. violet	5f » » »
------	---------------------------	----------

1883. Idem, refaits, le 2 est penché.

Nos	Neufs.	Oblitérés.
109.	2 cent. carmin	» 30 » 20
110.	5 » - bleu ciel	» 60 » 20

1883. R et inscriptions, dentelés (pour chargements).



111.	10 c. rouge sur jaune. 2f » »	50
------	-------------------------------	----

1883-86. Armes, condor à droite ou à gauche, papier teinté, dentelés.



112.	1 cent. vert	» 15 » 10
113.	2 » rouge	» 25 » 15
114.	5 » bleu	» 50 » 05
115.	10 » orange	1f » 15
116.	20 » violet	2f » 35
117.	50 » brun	5f » 2f »
118.	1 peso carmin	10f » 2f »
132.	5 » orange	» » » »
119.	10 » noir s. rose t.	» » » »

1886. Types de 1870, grands.

142.	5 pesos orange	» » » »
142a.	10 » noir s. rose	» » » »

1886-88. Légende : REPUBLICA DE COLOMBIA. types divers, dentelés.



137.	1c. vert armes t. 112 » 15 » 10
------	---------------------------------

- | Nos | Neufs. | Oblitérés. |
|------|----------------------------------|------------|
| 138. | 2 c. rouge <i>Sucre</i> . . . | » 25 » » |
| 130. | 5 » bleu s. az. <i>Bolívar</i> » | 50 » 05 |
| 131. | 10 » orange <i>Nunez</i> . . . | 1f » » 15 |



139. 20 c. violet *Narino* . . . 2f 50 » »

1887. *Armes, inscription RETARDO en travers, dentelé (pour lettres en retard).*



136. 2 ½ c. noir sur violet. » 35 » »

Vignettes pour chargements
(Voir Catalogue des enveloppes)

Timbres-taxé

1865. *Trois écussons.*



47. 2 ½ c. noir sur violet 1f » » 75

1865. *Condor, armes, noir sur couleur.*



- | | | |
|-----|-------------------------|-----------|
| 54. | 25 cent. bleu | 5f » » » |
| 55. | 50 » jaune | 10f » » » |
| 56. | 1 peso rose | 15f » » » |

1870. *Armes.*



- | Nos | Neufs. | Oblitérés. |
|-----|--------------------------|------------|
| 76. | 2 ½ c. noir sur violet » | 50 » 35 |

1870. *Armes.*



75. 25 cent. noir sur bleu 2f 50 1f 25

1879. *Idem.*

90. 25 cent. vert sur blanc 5f » » »

Timbres-télégraphe

1881. *Armes, cadres divers.*



- | | | |
|------|--------------------------|------------|
| 102. | 5 cent. violet | » 75 » » |
| 103. | 10 » vert | 1f 25 » 50 |
| 104. | 20 » rouge | 2f 50 » 75 |
| 105. | 50 » bleu | » » » » |



106. 1 peso *bistreeffigie* » » » »

1863. Mêmes types.

N ^{os}	Neufs.	Oblitérés.
125.	5 cent. bleu	» » » 25
126.	10 » rouge	1 ^f 25 » 25
127.	20 » brun	2 ^f » » 35
128.	50 » bleu ciel.	» » » »
129.	50 » violet	» » » 75
133.	1 peso noir s. vert cl. » » »	2 ^f » »

1886. Timbre-télégraphe de 1881, dessin refait, la roue ailée se présente de 3/4 au lieu d'être de face.

134.	20 c. brun rouge.	» » » 35
------	---------------------------	----------

1888. Armes, cadres divers, légende: REPUBLICA DE COLOMBIA, papier teinté.



143.	5 cent. bistre	» » » »
144.	10 » brun clair	» » » »
145.	20 » bleu	» » » 15
146.	50 » noir sur jaune	» » » »
147.	1 peso vert.	» » » »

ANTIOQUIA

1867? Condor, armes, types divers.



1.	2 1/2 cent. bleu	» » » »
2.	5 » vert.	» » » »



3.	10 cent. lilas.	» » » »
4.	1 peso rouge	» » » »

1869. Même genre.



N ^{os}	Neufs.	Oblitérés.
5.	2 1/2 cent. bleu	1 ^f » » 75
6.	5 » vert	2 ^f » » 75
7.	10 » lilas	2 ^f » » 60



8.	20 cent. brun.	3 ^f 50 » 50
9.	1 peso carmin	8 ^f » 8 ^f »
10.	1 » rouge	12 ^f » » »

1873. Idem, chiffres ombrés.

11.	5 cent. vert.	» » » »
-----	-----------------------	---------

1874. Inscriptions et armes, types divers.



12.	1 cent. vert.	» 50 »
13.	5 » vert.	» » » »



14.	10 cent. violet	2 ^f » » »
15.	20 » brun	3 ^f » » »

N^{os} Neufs. Oblitérés.
16. 50 cent. bleu. 6f » 2f50



17. 1 peso rouge » » » »



18. 2 pesos noir sur jaune » » » »
19. 5 » noir sur rose. » » » »

1875-76. Types divers.



20. 1 c. noirs. vert glacé » 50 » »
24. 1 » noir s. vert mat » 50 » »
25. 1 » noir sur blanc. » 50 » »
21. 2½ » bleu condor. . » 75 » »
22. 5 » vert Liberté. . » » » »



22a. 5 c. id. chif. pleins. » » 1f »
23. 10 » lilas J. Berrio. » » » »

1878-82. Types divers.



N^{os} Neufs. Oblitérés.
26. 2½ c. bleu condor. . » 75 » »
27. 5 » vert Liberté . 1f50 » 35
28. 10 » violet armes . » » » »

1882. Aigle ou Liberté.



32. 2½ c. vert condor. . . » 75 » »
31. 5 » violet Lib. à dr. » » 1f »
29. 10 » lilas Lib. à g. . » » 1f25
30. 20 » bistre Lib. à dr. 3f » 1f50

1883. Types divers.

33. 10c. rouge type n^o 29. . 3f » » »



34. 5 c. brun. 1f50 » »
35. 10 » vert 2f » » »

1884. Idem.

36. 1 c. violet type n^o 20. » 50 » »
37. 5 » jaune type n^o 34. 1f25 » »
38. 10 » bleu type n^o 35. 2f » » »

1885. Idem.

39. 1 c. vert bl., t. n^o 20. » 50 » »
39a. 1 » noir s. vert pâle. » » » »

Nos		Neufs.	Oblitérés.
40.	2½ c. noir aigle . . .	»	»
41.	5 » vert bl. eff. à g..	»	»
42.	10 » lilas	2f	»



43. 20 c. bl. ciel eff. à g.. 3f » » »

1886. Armes.



44.	1 c. vert sur rosé . .	»	20	»	»
45.	2½ » noir sur jaune.	»	35	»	»
46.	5 » bleu s. chamois.	»	60	»	»
47.	10 » rose s. chamois.	1f	25	»	»
48.	20 » violet s. chamois	»	»	»	»
49.	50 » bistre s. chamois	»	»	»	»
50.	1 peso jaune sur vert.	»	»	»	»
51.	2 » vert sur lilas. .	»	»	»	»

1888. Idem.

52.	1 c. rouge sur lilas, .	»	»	»	»
53.	2½ » lilas sur rose . .	»	»	»	»
54.	5 » carmin s. cham. .	»	»	»	»
55.	10 » brun sur vert. . .	»	»	»	»

BOLIVAR

1863-66. Légende, armes.



1.	10 cent. rouge	10f	»	6f	»
2.	10 » vert	»	»	»	»
3.	1 peso rouge	2f	»	»	»

1873. Armes, types divers.



Nos		Neufs.	Oblitérés
4.	5 cent. bleu	»	»
5.	10 » violet	3f	»
6.	20 » vert	»	»
7.	80 » rouge	»	»



1874. Armes, inscriptions.

9. 5 cent. bleu » » » »

1877-79. Types divers.

11. 5 cent. bleu. » » 1f 50



10. 10 cent. lilas 2f » 1f »

1879-82. Effigie à gauche (Bolivar), cadres divers, millésime 1879, dentelés.

Idem, millésime 1880.



13. 5 cent. bleu » 75 » 35

N ^{os}	Neufs. Oblitérés.
14. 10 cent. violet	1f25 » 35
15. 20 » carmin	2f » » 75
16. 40 » brun	4f » » 1f
17. 80 » vert	8f » 2f50
18. 1 peso orange	10f » 2f50

1879-82. Les mêmes sur papier azuré

1882. Même effigie de face, dentelés.

19. 5 pesos carmin et bleu » » » »	
20. 10 » bleu et rouge » » » »	
La série des deux.	25f »



1882. Genre 1879, effigie à gauche, cadres divers, dentelés.

21. 5 cent. bleu	» 75 » 35
22. 10 » violet	1f25 » 35
23. 20 » carmin	2f25 » 60
24. 40 » brun	4f » 1f
25. 80 » vert	8f » 2f50
26. 1 peso orange	10f » 2f50

1883-84. Tous les timbres de 1882 changent de millésime en 1883 et en 1884.

CUNDINAMARCA

1870. Condor, armes, types divers.



1. 5 cent. bleu	» » » »
2. 10 » rouge	» » » »

1877. Même genre.



N ^{os}	Neufs. Oblitérés.
3. 10 cent. rouge	3f » » »
4. 20 » vert	5f » » »

1882. Idem, grands.



5. 50 cent. lilas	» » » »
6. 1 peso brun clair	» » » »

1884. Armes.

7. 5 cent. bleu	1f » » »
---------------------------	----------



1885. Même genre.

8. 5 centavos bleu	» 75 » »
9. 10 » rouge	1f25 » »
10. 20 » vert	2f25 » »
11. 50 » violet	5f » » »
12. 1 peso brun	10f » » »

PANAMA

1879. Armes.



Nos		Neufs.	Oblitérés.
1.	5 cent. vert	1f 25	» »
2.	10 » bleu	2f 50	» »
3.	20 » carmin	4f	» »
4.	50 » orange grand	» »	» »

CANAL DE PANAMA

1887-88. Carte de l'isthme de Panama, noir sur couleur, dentelés.



1.	1 cent. vert	» 15	» »
2.	2 » rose	» 25	» »
3.	5 » bleu	» 50	» »
4.	10 » jaune	1f	» 35
5.	20 » violet	2f	» 1f
6.	50 » bistre sur blanc	5f	» 1f 50

1888. Grand R, inscriptions, dentelé (pour chargements).



7.10 cent. noir sur gris 1f 50

SANTANDER

1884. Armes.



Nos		Neufs.	Oblitérés.
1.	1 centavo bleu	» 25	» »
2.	5 » rouge	» 60	» »
3.	10 » lilas	1f 25	» »

1886. Même genre.

5.	1 centavo bleu	» 25	» »
6.	5 » rouge	» 60	» »
7.	10 » violet	1f 25	» »



1887-88. Type de 1884 avec REPUBLICA DE COLOMBIA.

8.	1 centavo bleu	» 20	» »
9.	5 » rouge	» 75	» »
10.	10 » violet	1f 50	» »

TOLIMA

1867? Cadre fleuroné, inscriptions.



1.	5 c. noir sur azuré	» » »	» »
2.	5 » noir sur chamois	» » »	» »
3.	5 » noir sur blanc	» » »	» »
4.	10 » noir sur blanc	» » »	» »

1870. Condor, armes, types divers.



N ^{os}	Neufs.	Oblitérés.
5.	5 cent. brun.	» » » »
6.	10 » bleu.	1 ^f 25 1 ^f »



7.	50 cent. vert.	8 ^f » » »
8.	1 peso rose.	15 ^f » » »

1878-80. Mêmes armes, types divers.



10.	5 cent. brun.	» 75 » 60
11.	10 » bleu.	1 ^f 25 1 ^f »
12.	50 » vert.	3 ^f » » »
13.	1 peso rouge.	5 ^f » » »
9.	5 » bistre.	» » » »

1884. Armes.



18.	1 centav. gris.	» 20 » »
19.	2 » lilas.	» 35 » »

N ^{os}	Neufs.	Oblitérés.
20.	2½ centav. rouge brun.	» 40 » »
21.	5 » brun.	» 1 ^f » »
22.	10 » bleu.	» » » »
23.	10 » bleu ciel.	1 ^f 50 » »
24.	20 » jaune.	2 ^f 50 » »
25.	25 » noir.	3 ^f » » »
26.	50 » vert.	» » » »
27.	1 peso brique.	» » » »
28.	2 » violet.	» » » »
29.	5 » orange.	» » » »
30.	10 » rose.	» » » »

1884. Types 1878.

31.	5 centavos jaune.	» 75 » »
32.	10 » rouge.	1 ^f 25 » »

1886. Armes, dentelés.

33.	5 centavos brun.	» 75 » »
34.	10 » bleu.	1 ^f 25 » 75
35.	50 » vert.	5 ^f » » »
36.	1 peso rouge.	10 ^f » » »

Autre type, non dentelé.

37.	20 centavos lilas.	» 2 ^f » »
-----	--------------------	----------------------

1887. Même genre, dentelés.



41.	1 centavo gris.	» » » »
42.	2 » lilas rosé.	» » » »
43.	2½ » orange.	» » » »
43a.	10 » bleu.	» » » »
44.	20 » jaune citron.	» » » »
45.	25 » noir.	» » » »
46.	2 pesos lilas.	» » » »
47.	5 » orange.	» » » »
48.	10 » rose.	» » » »

1888. Même genre, REPUBLICA DE COLOMBIA, dentelés.



49.	5 centavos rouge.	» » » »
-----	-------------------	---------

Nos	Neufs. Oblitérés.
50. 10 centavos vert . . .	» » » »
51. 50 » bleu . . .	» » » »
52. 1 peso brun clair . . .	» » » »

COLOMBIE ET VANCOUVER

POSSESSIONS ANGLAISES
Amérique du Nord, Nord

1861. Effigie à gauche (Victoria I), dentelé.



1. 2½ pence chair . . . 5f » 4f »

VANCOUVER

1865. Effigie à gauche (Victoria I), dentelés.



1. 5 cents rouge . . . » » » »
2. 10 » bleu . . . » » » »

Idem, non dentelé.

3. 10 cents bleu . . . » » » »

COLOMBIE BRITANNIQUE

1865. Couronne, V, dentelé.



1. 3 pence bleu . . . » 75 » »

1868. Idem, valeur en surcharge de diverses couleurs, dentelés.

Nos	Neufs. Oblitérés.
2. 2 c. bistre surch. noire.	1f50 » »
3. 5 » chair » noire.	» » » »
4. 10 » carmin » bleue.	» » » »
5. 25 » jaune » lilas.	6f » »
6. 50 » violet » rouge.	10f » »
7. 1 dol. vert » verte.	» » » »

COLONIES FRANÇAISES

Asie, Afrique, Amérique, Océanie

1860-65. Aigle.



1. 1 centime olive . . .	» 15 » »
2. 5 » vert . . .	» 25 » 20
3. 10 » bistre . . .	» 35 » 10
4. 20 » bleu . . .	» 75 » 25
5. 40 » rouge . . .	» 75 » 15
6. 80 » rose . . .	1f50 » 50

1872. Timbres de France 1863 empereur lauré (sauf le 5 c.) et république 1870, non dentelés, émis simultanément.

7. 1 c. olive (empire) . . .	» 50 » 50
8. 5 » vert . . .	» » » »
9. 30 » brun . . .	» 50 » 50
10. 80 » rose . . .	» » » 1f50



11. 10 c. bistre (républ.) . . .	» » 1f50
12. 20 » bleu . . .	» » 1f50
13. 40 » rouge . . .	1f » » 35

1873-76. Timbres de France 1871-73
république, non dentelés.

Nos	Neufs. Oblitérés.
14. 1 c. olive <i>grands chif.</i>	» 25 » 05
21a. 2 » marron »	» » » »
31. 4 » gris »	» » » »
15. 5 » vert »	» 10 » 05
16. 15 » bistre <i>petits chif.</i>	1 ^f » » 15
17. 25 » bleu »	» 75 » 10
18. 30 » brun <i>gros chiffres</i>	1 ^f » » 50
19. 80 » rose »	2 ^f » » 50
20. 15 » bistre »	» » » 50
32. 10 » bist. s. rose »	» 75 » 15

1877. Timbres de France 1876 (groupe
allégorique), non dentelés.

21. 1 cent. vert.	» 25 » »
33. 2 » vert.	» 25 » 20
34. 4 » vert.	» 25 » »
22. 5 » vert.	» 35 » 05
23. 10 » vert.	» » » 10
24. 15 » gris.	» » » »
25. 20 » marron	» 60 » 10
26. 25 » bleu	» 75 » 15
27. 30 » brun	1 ^f 25 » »
28. 40 » rouge	1 ^f » » 35
29. 75 » rose	» 2 ^f » »
30. 1 franc olive	2 ^f 50 » 75

1878-79. Idem.

35. 1 cent. noir s. azuré.	» 15 » 15
36. 2 » brun rouge .	» 50 » 25
38. 4 » violet brun .	» » » »
39. 10 » noir s. violet .	» 30 » 20
40. 15 » bleu.	» 40 » 20
42. 25 » noir s. rouge.	» » » »
41. 35 » noir s. jaune.	1 ^f 25 » »

1880. Idem.

Nos	Neufs. Oblitérés.
43. 25 cent. jaune.	1 ^f » » »
45. 20 » bistre sur vert.	» 75 » 15

1881-82. Déesse assise, dentelés.

46. 1 cent. noir sur bleu .	» 05 » 05
47. 2 » brun rouge .	» 05 » 05
48. 4 » violet brun .	» 10 » »
49. 5 » vert.	» 10 » 05
50. 10 » noir sur violet	» 20 » 05
51. 15 » bleu.	» 30 » 05
52. 20 » bistre sur vert	» 40 » 10
53. 25 » jaune	» 50 » 10
54. 30 » brun	» 60 » »
55. 35 » noir sur jaune	1 ^f » » »
56. 40 » rouge	» 80 » 35
57. 75 » rose.	1 ^f 50 » »
58. 1 franc olive	2 ^f » » 60

1886. Idem.

72. 25 cent. noir sur rose .	» 50 » 05
------------------------------	-----------

Timbres-taxe
1884-86. Timbres-taxe de France
1881-82, non dentelés.

73. 1 centime noir.	» » » »
74. 2 » noir.	» » » »
75. 3 » noir.	» » » »
76. 4 » noir.	» » » »
60. 5 » noir.	» 25 » 25
61. 10 » noir.	» 35 » 25
62. 15 » noir.	» 50 » 25
63. 20 » noir.	» 60 » 30
64. 30 » noir.	» 75 » 25
65. 40 » noir.	1 ^f » » »
66. 60 » noir.	1 ^f 50 » »
67. 1 franc brun rouge.	2 ^f 50 » »
68. 2 » brun rouge.	4 ^f 50 » »
69. 5 » brun rouge.	10 ^f » » »
Les 1, 2, 3 et 4 cent. noirs	
4 timbres neufs.	1 ^f 50 » »

ÉTAT INDÉPENDANT DU

CONGO

Afrique Occident

1886. Effigie à gauche (Léopold II), cadres divers, dentelés.

Nos	Neufs. Oblitérés.
1. 5 cent. vert	» 25 » »
2. 10 » rose	» 30 » »
3. 25 » bleu	» 60 » »
4. 50 » gris vert	1f50 » »
6. 5 francs violet.	15f » »



1887. Même effigie de trois quarts à droite, dentelés.

8. 50 cent. brun	1f » » »
9. 5 francs violet.	10f » » »

Timbres pour colis postaux

1887. Timbres en cours avec COLIS POSTAUX et valeur en surcharge noire.

10. 3.50 sur 5 fr. violet, effigie à gauche	» » » »
11. 3.50 sur 5 fr. violet, effigie de 3/4	7f » » »

CORÉE

ROYAUME
Asie Orient

1885. Armes, inscriptions orientales dentelés.



1. 5 mun rose	1f » » »
2. 10 » bleu	» 75 » »

COSTA-RICA

RÉPUBLIQUE
Amérique Centrale

1863. Mer, montagnes, dentelés.



Nos	Neufs. Oblitérés.
1. ½ real bleu	» 10 » 15
2. 2 » rouge	» 50 » 50
3. 4 » vert	1f50 2f »
4. 1 peso orange.	1f50 2f »

La collection de 4 timbres 3f50 » »

1881-82. Idem, avec valeur en surcharge rouge.

6. 1 c. sur ½ r. bleu.	» 20 » »
5. 2 » sur ½ r. bleu.	» 35 » »

1882. Idem, valeur et U. P. U. en surcharge.

7. 5 c. rouge s. ½ r. bleu » » » »	» » » »
8. 10 » noir s. 2 r. rouge » » » »	» » » »
9. 20 » rouge s. 4 r. vert » » » »	» » » »

1883. Effigie (Fernandez), dentelés.



10. 1 centavo vert.	» 15 » 10
11. 2 » rose	» 25 » 10
12. 5 » violet	» 60 » 10
13. 10 » orange	1f25 » 20
14. 40 » bleu	4f » 1f50

1885. Tous les timbres en cours avec GUANACASTE en surcharge noire ou rouge.

17. 1 ou 2 c.	» 35 » 35
-----------------------	-----------

1887. Effigie (don Bernardo Soto), dentelés.



N ^{os}	Neufs.	Oblitérés.
23.	5 centavos violet. . . .	» 50 » 15
24.	10 » orange. . . .	1 ^f » » 25

Timbres de service

1883-87. Timbres de 1883 et 87, avec OFFICIAL en surcharge de diverses couleurs.

14a.	1 centavo vert	» 25 » »
15a.	2 » rose. . . .	» 35 » »
	etc. etc.	

COTE D'OR

POSSESSION ANGLAISE

Afrique Occident

1875-80. Effigie à gauche (Victoria I), dentelés



4.	½ penny bistre. . . .	» 25 » »
1.	1 » bleu	» 35 » »
5.	2 pence vert bleu. . . .	» 75 » 50
2.	4 » carminé	1 ^f 25 » 50
3.	6 » orange	1 ^f 50 » »

1883. Idem, avec surcharge noire.

7.	1 p. sur ½ p. carminé. » » »	» » »
----	------------------------------	-------

1884-88. Type 1875, dentelés.

8.	½ penny vert	» 15 » 15
9.	1 » rose	» 25 » 15
10.	2 pence bleu gris	» 50 » 25
11.	1 shill. violet	2 ^f 50 » »
12.	2 » brun	5 ^f » »

CURAÇAO

POSSESSION HOLLANDAISE

Amérique Centrale, Antilles

1873-79. Effigie à gauche (Guillaume III), dentelés.



N ^{os}	Neufs.	Oblitérés.
1.	2½ cent. vert. . . .	» 20 » »
2.	3 » bistre	1 ^f » » »
3.	5 » carmin	» 40 » 30
4.	10 » bleu. . . .	» 75 » 35
5.	25 » brun jaune. 1 ^f 25	» 35
6.	50 » violet	2 ^f » » 75
9.	2 gl.50 c. bistre et viol.	10 ^f » »

1886. Idem.

11.	12½ cent jaune. . . .	» 75 » 25
-----	-----------------------	-----------

DANEMARK

ROYAUME

Europe Nord, Occident

1851. Chiffre.

1.	2 rigsb. sk. bleu. . . .	» » » »
----	--------------------------	---------



1851. Couronne et armes, valeur en lettres.

2.	4 R. B. S. brun	5 ^f » » 10
----	-------------------------	-----------------------

1853-57. Idem, valeur en chiffres, fond sablé.



Nos	Neufs.	Oblitérés.
3.	2 s. bleu	» 35 » 25
4.	4 » brun	4f » » 05
5.	8 » vert	1f » » 50
6.	16 » lilas	4f » 2f »

1858. Idem, fond ondulé.



7.	4 s. brun	» 50 » 05
8.	8 » vert	4f 50 » 75

1863. Idem, dentelés.

9.	4 s. brun	» 75 » 20
10.	8 » vert	» » » »
11.	16 » lilas (sablé)	» » » »

1864-65. Couronne et armes, dentelés.

12.	2 s. bleu	» 20 » 10
13.	3 » lilas	» 35 » 25
14.	4 » rouge	» 50 » 05
15.	8 » bistre	1f 25 » 25
16.	16 » olive	1f 75 » 25



1870-71. Couronne, chiffre, dentelés.

21.	2 sk. gris et bleu	» 25 » 05
22.	3 » gris et lilas	» 25 » 10
23.	4 » gris et carmin	» 35 » 05
24.	8 » gris et brun	» 50 » 20
25.	16 » gris et vert	1f » » 15
26.	48 » brun et violet	» » » »

1875-79. Idem, dentelés.

Nos	Neufs.	Oblitérés.
32.	3 ore bleu et gris	» 15 » 05
33.	4 » gris et bleu	» 20 » 05
34.	8 » gris et carmin	» 35 » 05
35.	12 » gris et lilas	» 60 » 10
36.	16 » gris et brun	» 75 » 10
37.	25 » gris et vert	1f » » 15
38.	50 » brun et violet	1f 50 » 20

1876-79. Idem.

60.	5 ore bleu et rose	» 20 » 15
55.	20 » gris et rose	» 75 » 05
58.	100 » orange et gris	2f 50 » 35

1882-85. Armes, dentelés.



64.	5 ore vert	» 15 » 05
73.	10 » rose, 1885.	» 25 » 05
65.	20 » bleu	» 60 » 10

Timbres de service

1871. Armes, dentelés.



28.	2 sk. bleu	» 35 » 25
29.	4 » carmin	» 40 » 10
30.	16 » vert	1f 50 » 75

1875. Idem.

47.	3 ore violet	» 15 » »
48.	4 » bleu	» 20 » 15
49.	8 » carmin	» 35 » 10
50.	32 » vert	1f » 20

Timbre de retour

1878. Couronne, fond guilloché bleu.



N^{os} Neufs. Oblitérés.
59. brun 3f » » »

POSTE LOCALE

HOLTE

1868. Chiffre.

1. 2 B. brun » » » »



1872. Chiffre, dentelé.

2. 2 vert » » » »

DANUBE

COMPAGNIE AUTRICHIENNE DE NAVIGATION

Europe Sud, Orient

1866. Chiffre, ancrés, dentelés.



1. 10 violet » 60 » 75
2. 17 rouge » 60 1f »

1868-71. Idem.

N^{os} Neufs. Oblitérés.
3. 10 vert » 50 » 50
4. 10 rouge » 60 1f »

DEUX-SICILES

ROYAUME
Europe Sud

NAPLES

1858. Trinacrie, cadres divers.

1. ½ grano rose 2f 50 » »
2. 1 » rose 1f » » 25
3. 2 » rose 1f » » 15
4. 5 » rose 4f » » 35
5. 10 » rose 5f » » »
6. 20 » rose » » » »
7. 50 » rose » » » »



GOUVERNEMENT PROVISOIRE

1860. Même genre.

8. ½ tornese bleu . . . » » » »

1860. Idem, croix de Savoie remplaçant la trinacrie

9. ½ tornese bleu . . . » » » »

SICILE

1859. Effigie à gauche (Ferdinand II).



10. ½ grano orange . . . 1f 25 » »
11. 1 » vert bistre . . . » 1f »
12. 1 » vert 1f 25 » 75
13. 2 » bleu clair . . . » 75 » 50
14. 2 » bleu » » » 75
15. 5 » carmin 1f 50 » »

N ^{os}	Neufs.	Oblitérés.
16.	5 grani rouge . . .	1 ^f » » »
17.	10 » bleu foncé. . .	1 ^f 25 » » »
18.	20 » violet noir. . .	1 ^f 25 » » »
19.	50 » chocolat. . .	3 ^f » » »

NAPLES et SICILE

GOVERNEMENT PROVISOIRE

1861. Effigie à droite (Victor Emmanuel II), relief et couleur.



20.	½ tornese vert . . .	» 15 » »
21.	½ grano brun . . .	» 15 » »
22.	1 » noir . . .	» 15 » »
23.	2 » bleu . . .	» 15 » »
24.	5 » carmin . . .	» 50 » »
24a.	5 » lilas. . .	3 ^f » » »
25.	5 » rouge . . .	» 15 » »
26.	10 » jaune . . .	» 20 » »
27.	20 » citron . . .	» 25 » »
28.	50 » gris . . .	» 25 » »
29.	50 » gris violet . . .	» 50 » »
29a.	50 » gris bleu . . .	1 ^f 25 » »

DOMINICAINE

RÉPUBLIQUE

Amérique Centrale, Antilles

1862. Armes, valeur écrite de bas en haut, cadre filets droits, noir sur couleur.

1.	½ real rose . . .	» » » »
2.	1 » vert . . .	» » » »



1865. Idem valeur écrite de haut en bas, filet imitant le dentelé.

3.	½ real vert.	» » » »
4.	1 » jaune	» » » »

1866-68. Armes, noir sur couleur.



N ^{os}	Neufs.	Oblitérés.
5.	½ real chamois. . .	» » » »
6.	1 » vert clair . . .	3 ^f » » »
7.	½ » rose	» » » »
8.	1 » bleu	3 ^f » » »
9.	½ » rose pâle . . .	» » » »
10.	1 » lilas pâle . . .	» » » »
11.	½ » gris	» » » »
12.	1 » rose pâle . . .	3 ^f » » »

1868-75. Idem.

13.	½ real saumon . . .	» » » »
14.	½ » lilas.	» » » »
15.	1 » vert.	» » » »
16.	1 » chair	» » » »
17.	½ » vert.	» » » »
18.	1 » carmin foncé . . .	» » » »
19.	1 » violet	» » » »
20.	½ » noir et bleu sur rose. . .	3 ^f » » »
21.	½ » noir sur jaune . . .	» » 2 ^f » »
22.	½ » bleu sur rose . . .	» » » »
23.		» » » »

1879. Armes, couleur sur blanc, dentelés.



24.	½ real violet	1 ^f 50 » »
25.	1 » rose	2 ^f 50 1 ^f » »

Idem, papier de couleur, dentelés.

26.	½ r. violet sur violet. . .	1 ^f 50 » »
27.	1 » rose sur saumon . . .	2 ^f 50 1 ^f » »

1880. Armes, couleur sur blanc, dentelés.



Nos	Neufs.	Oblitérés.
28.	1 centavo vert.	» 15 » »
29.	2 » chair	» 25 » »
30.	5 » bleu	» 60 » 35
31.	10 » rose	1 ^f 25 » 50
32.	20 » bistre	2 ^f 25 » »
33.	25 » violet	2 ^f 50 » »
34.	50 » orange	5 ^f » » »
35.	75 » bleu violet.	7 ^f 50 » »
36.	1 peso or	10 ^f » » »

1883. Idem, avec valeur et CENTIMOS ou FRANCO en surcharge noire.

55.	5 c. sur 1 c. vert.	» 35 » 25
56.	10 » sur 2 » chair	» 40 » 35
57.	25 » sur 5 » bleu.	» 75 » 35
58.	50 » sur 10 » rose.	1 ^f 50 1 ^f »
59.	1 fr. sur 20 » hist.	» » » »
60.	1 fr. 25 s. 25 » viol.	» » » »
61.	2 fr. 50 s. 50 » oran.	» » » »
62.	3 fr. 75 s. 75 » bleu v.	» » » »
63.	5 fr. sur 1 peso or.	» » » »

1885. Armes, dentelés.



64.	1 cent. vert.	» 15 » 15
65.	2 » rouge.	» 25 » 15
66.	5 » bleu.	» 50 » 15
67.	10 » jaune.	1 ^f » » 25
68.	20 » brun.	2 ^f » » »

Timbres-télégraphe

COMPAGNIE FRANÇAISE

1887-88. Valeur au centre, dentelés.



Nos	Neufs.	Oblitérés.
75.	25 centimos vert.	» » » »
73.	50 » jaune	» » » »
74.	1 pesetas brun	» » » »
76.	5 » bleu.	» » » »
77.	10 » rouge	» » » »
La série des 5 timbres.		» » 3 ^f »

LA DOMINIQUE

POSSESSION ANGLAISE

Amérique Centrale, Antilles

1874-79. Effigie à gauche (Victoria I), dentelés.



4.	½ penny bistre vert.	» 25 » »
1.	1 » violet.	» 35 » »
5.	2½ » brun carminé	1 ^f 50 » »
6.	4 » bleu	2 ^f 50 » »
2.	6 » vert	2 ^f 50 » »
3.	1 shill. carmin lilas.	3 ^f 50 » »

1882. Timbres formés de la moitié d'un timbre de 1 p. coupé en hauteur et surchargé ½ en noir.

8.	½ noir sur 1 p. violet.	» » » »
9.	½ rouge sur 1 p. violet.	2 ^f » » »
10.	Half p. noir id.	» » » »

1886. Timbres de 1874 avec valeur en surcharge noire.

12.	½ p. sur 6 p. vert.	1 ^f » » »
13.	1 » sur 1 sh. carmin	1 ^f » » »
14.	1 » sur 6 p. vert.	» » » »

1886-88. Même type, dentelés.

No.	Neufs.	Oblitérés.
15.	½ penny vert.	» 25 » »
22.	1 » rose carminé.	» 35 » »
17.	4 » gris	1 ^f 50 » »
23.	2½ » bleu	1 ^f » »
24.	6 » orange	2 ^f 50 » »

ÉTATS DE L'ÉGLISE

Europe Sud

1852. Tiare, clefs, cadres divers, noir sur couleur.



1.	½ baj.	gris	» 35 » »
2.	½ »	violet	» 50 » »
3.	½ »	violet foncé	» » 25
4.	1 »	vert	» 15 » »
5.	2 »	vert pâle	» 25 » 10
6.	2 »	vert jaune	» 15 » 10
7.	3 »	brun	» 35 » 15
8.	3 »	brun jaune	» 15 » »
9.	4 »	paille	» 20 » 25
10.	4 »	brun	» » 35
11.	4 »	jaune	» 35 » 25
12.	5 »	rose	» 25 » 10
13.	6 »	gris vert	» 20 » 20
14.	6 »	gris perle	» 20 » »
15.	7 »	bleu	» 35 » 25
16.	8 »	blanc	» 25 » 10

Idem, grands, couleur sur blanc.



17.	50 baj.	bleu	» » » »
18.	50 »	bleu foncé	» » » »
19.	1 scudo	chair	» » » »

1867. Mêmes genres, noir sur papier glacé de couleur.



No.	Neufs.	Oblitérés.
20.	2 cent. vert	» 25 » »
21.	3 » gris violet	» » » »
22.	3 » gris	» 25 » »
23.	5 » bleu	» 35 » »
24.	10 » rouge	» 10 » »
25.	20 » carmin foncé	» 25 » »
26.	20 » rouge carminé	» » 25
27.	40 » jaune	» 35 » »
28.	80 » rose	» 75 » »

1868. Les mêmes, dentelés.

29.	2 cent. vert	» 10 » »
30.	3 » gris	» 15 » »
31.	5 » bleu	» 20 » »
32.	10 » rouge	» 15 » 10
33.	20 » carmin	» 25 » »
34.	20 » violet	» 50 » 15
35.	20 » rouge carminé	» » 25
36.	40 » jaune	» 15 » »
37.	80 » rose	» 25 » 20

ÉGYPTE

ROYAUME

Afrique Nord

1866. Ornaments, inscriptions arabes en surcharge noire, types divers, dentelés.



1.	5 paras	gris vert	1 ^f 50 » »
2.	10 »	brun	1 ^f 50 1 ^f »
3.	20 »	bleu	1 ^f 50 1 ^f »
4.	1 piastre	lilas	» 75 » 80
5.	2 »	jaune	1 ^f 50 » »
6.	5 »	rose	» » » »
7.	10 »	gris bleu	» » » »

1867. *Pyramide, sphinx au milieu, dentelés.*



Nos		Noufs.	Oblitérés.
8.	5 paras jaune	» 40	» »
9.	10 » violet	» 75	» 50
10.	10 » violet vif	» 75	» »
11.	20 » vert	» 75	» 20
12.	1 piastre carmin	» 50	» 10
13.	2 » bleu	1 ^f 25	» 50
14.	5 » brun	» »	» »

1872. *Pyramide, sphinx sur le côté gauche, dentelés.*



15.	5 paras brun	» 15	» »
16.	10 » violet	» 35	» 10
17.	10 » lilas	» 25	» 15
18.	20 » bleu	» 35	» 10
19.	1 piastre carmin	» 50	» 05
20.	2 » jaune	1 ^f 50	» 20
21.	2½ » violet foncé	1 ^f 75	» 25
22.	5 » vert	3 ^f	» 50

1874-75. *Idem.*

23.	20 paras bleu ciel	» »	» 10
24.	1 piastre rouge	» 50	» 05
25.	5 paras brun chiffres renversés	» 35	» 10

1878. *Timbres de 1872 avec gros chiffre, PARAS et inscription arabe en surcharge noire.*

27.	5 pa. sur 2½ pi. violet	» 35	» »
28.	10 » » violet	» 50	» »

1879. *Genre 1872, mieux grave, cadres divers, dentelés.*



Nos		Noufs.	Oblitérés.
29.	5 paras brun	» 15	» 10
30.	10 » violet	» 20	» 10
31.	20 » bleu	» 25	» 10
32.	1 piastre rose	» 50	» 05
33.	2 » jaune	1 ^f	» 15
34.	5 » vert	2 ^f 25	» 35

1880-81. *Idem.*

36.	10 paras lilas	» 25	» 10
37.	10 » gris	» 20	» 10

1884. *Idem, avec surcharge noire.*

38.	20 pa. sur 5 pi. vert.	» 40	» 20
-----	--------------------------------	------	------

1885. *Idem, sans surcharge.*

45.	10 paras vert	» 15	» 10
46.	20 » rose	» 25	» 10
47.	1 piastre bleu	» 50	» 05
48.	5 » gris	2 ^f 25	» 35

1888. *Genre de 1879, inscription française en bas, dentelés.*

49.	1 millième brun	» 10	» 10
50.	2 » vert	» 15	» 10
51.	5 » rose	» 25	» 10

Timbres-taxe

1884. *Chiffre, dentelés.*



39.	10 paras rouge	» »	» »
40.	20 » rouge	» 50	» 30
41.	1 piastre rouge	» 75	» 30
42.	2 » rouge	» 75	» »
43.	5 » rouge	» »	» »

1888. Idem, dentelés.

N ^{os}	Neufs. Oblitérés.
55. 2 millièmes vert.	» 20 » 15
56. 5 » rouge.	» 30 » 15
57. 1 piastre bleu	» » » 20
58. 2 » jaune.	» » » 20
59. 5 » gris.	» » » »

Timbres de service

Rond, inscriptions arabes et françaises, nom de ville en bas; plusieurs types, plus de 100 variétés.



26. chaque timbre. » 15 » »

Canal Maritime de SUEZ

1868. Navire.



1. 1 cent. noir.	» 75 » »
2. 5 » vert.	» 20 » »
3. 20 » bleu.	» 10 » »
4. 40 » carmin	» 60 » »

ÉQUATEUR

RÉPUBLIQUE

Amérique du Sud, Occident

1865. Armes.

1. ½ real bleu foncé.	1 ^f » » 20
2. ½ » bleu clair	1 ^f 75 » 25
3. 1 » jaune	3 ^f » » 50

N^{os} Neufs. Oblitérés.

4. 1 real jaune bistre	2 ^f 50 1 ^f »
5. 1 » vert.	2 ^f » 1 ^f 25



1866. Même genre.

6. ¼ reales rose	» » » »
7. ¼ » carminé	6 ^f » » »

1872. Type 1865.

8. 1 r. jaune sur azuré.	» » » »
----------------------------------	---------

1873. Armes, types divers, dentelés.



9. ½ real bleu	» 75 » 10
10. 1 » orange	1 ^f 25 » 20
11. 1 peso carmin	8 ^f » 1 ^f »

1881. Même genre, types divers.



12. 1 cent. bistre	» 15 » 10
13. 2 » carminé	» 25 » 10
14. 5 » bleu	» 50 » 10
15. 10 » orange	1 ^f » » 25
16. 20 » violet	2 ^f » » 50
17. 50 » vert	5 ^f » » 2 ^f »

1883. *Timbre de 1881 avec surcharge noire.*

Nos Neufs. Oblitérés.
20. 10 c. sur 50 c. vert. . . » » 2^f »

1887. *Genre de 1881, types divers, dentelés.*



31. 1 centavo vert . . . » 15 » 10
32. 2 » carmin. . . » 25 » 10
33. 5 » bleu . . . » 50 » 25
35. 80 » olive . . . » 8^f » 3^f »

Timbres de service

Tous les timbres en cours avec OFICIAL en surcharge noire.

ESPAGNE

ROYAUME

Europe Sud, Occident

1850. *Effigie (Isabelle II) à gauche pour le 6 c. et à droite pour les autres valeurs millésime.*



1. 6 cuartos noir. . . . 3^f » » 20
2. 12 » violet . . . 15^f » » »
3. 5 reales rouge brun
certificado 15^f » 4^f »
4. 6 » bleu . . . » » » »
5. 10 » vert. . . . » » » »

1851. *Même effigie à droite, millésime.*



Nos Neufs. Oblitérés.
6. 6 cuartos noir . . . 5^f » » 15
7. 12 » violet . . . » » » »
8. 2 reales rouge certi-
ficado . . . » » » »
9. 5 » rose . . . » » » »
10. 6 » bleu . . . » » » »
11. 10 » vert . . . » » » »

1852. *Même effigie à gauche, millésime.*



12. 6 cuartos rose pâle . . . » » » 15
13. 12 » violet . . . » » » »
14. 2 reales chair certi-
ficado . . . » » » »
15. 5 » vert. . . . » » 2^f 50
16. 6 » bleu . . . » » » »

1852-53. *Couronne, ours montant à l'arbre (pour Madrid).*



17. 1 cuarto bronzé . . . » » » »
18. 3 » bronzé . . . » » » »

1853. *Même effigie à droite, millésime.*



Nos	Neufs.	Oblitérés.
19.	6 cuartos carmin . . .	» » » 15
20.	12 » violet . . .	» » » 3f »
21.	2 reales vermillon <i>certificado</i> » » »	» » »
22.	5 » vert . . .	» » » 2f 50
23.	6 » bleu . . .	» » » 12f »

1854. *Armes, types divers, millésime, excepté au 2 cuartos.*



28.	2 quart. vert.	» » » »
29.	4 » rose sur azuré » » »	20
30.	4 » rose sur blanc » » »	15
31.	6 » carmin	3f » 10
32.	1 real bleu foncé. . .	» » 5f »
33.	1 » bleu pâle	» » * 1f »
34.	2 » rouge <i>certificado</i> . . .	» » 1f 50
35.	5 » vert.	» » 1f 50
36.	6 » bleu	» » 10f »

1855. *Même effigie à droite, papier bleu, boucles en filigrane.*

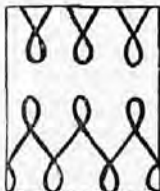

43.	2 cuartos vert.	» » » 1f 50
44.	4 » carmin	» » » 15
45.	4 » brun carm. » » »	» » » 10

* Les timbres précédés d'un astérisque sont annulés de grosses barres noires, ils sont authentiques et anciens.

Nos	Neufs.	Oblitérés.
46.	1 real bleu	» » » 50
46a.	1 » vert.	3f » 1f 25
47.	2 » brun violet » » »	» » » 25

1856. *Idem, papier blanc, lignes droites croisées en filigrane.*

48.	2 cuartos vert.	» » » 2f »
49.	4 » carmin	» » » 15
50.	1 real bleu	» » » 1f »
51.	2 » brun violet 5f » »	» » » 50

1857. *Idem, papier blanc uni.*

52.	2 cuartos vert	1f » » 25
53.	4 » carmin	2f 50 » 10
54.	4 » rouge	2f 50 » 05
55.	1 real bleu	1f 25 » 35
56.	2 » violet	3f » 1f »

1860. *Même genre.*

57.	12 cuartos jaune . . .	3f » * » 75
-----	------------------------	-------------

1860. *Même effigie à gauche, CORREOS en haut, papier teinté.*

58.	2 cuartos vert	1f » » 15
59.	4 » jaune	» 50 » 05
60.	12 » carmin	1f » » 15
61.	19 » brun	» » » »
62.	1 real bleu	1f » » 25
63.	2 » violet	1f » * » 15



1862. *Même effigie à gauche, ESPAÑA en haut, papier teinté.*

64.	2 cuartos bleu s. jaune » 75 » 25
65.	4 » brun s. brun » 75 » 10
66.	12 » bleu s. rose 1f » » 15
67.	19 » rose s. azuré 7f » » »
68.	1 real brun s. jaune 1f » » 25
69.	2 » vert sur rosé 1f » » 25

1864. *Même effigie, millésime, papier teinté.*



70.	2 cuartos bleu s. lilas » 50 » 25
-----	-----------------------------------

Nos	Neufs.	Oblitérés.
71.	4 cuartos carm. s. chair	» 35 » 10
72.	12 » vert s. rosé.	» 50 » 15
73.	19 » violet s. lilas	6f » »
74.	1 real brun s. vert	» 75* » 15
75.	2 » bleu s. rosé.	1f » » 35

1865. *Même effigie à gauche.*



80.	2 cuartos rose.	1f 50 » 50
81.	12 » bleu et rose	1f 50 » 35
82.	19 » brun et rose	» » »
83.	1 real vert	2f » » 35
84.	2 » lilas	3f » » 40
85.	2 » chair	3f » » 40

1865. *Idem, dentelés.*

90.	2 cuartos rose.	2f 50 » »
91.	4 » bleu.	» 50 » 10
92.	12 » bleu et rose	2f 50 » 50
93.	19 » brun et rose	» » »
94.	1 real vert.	» » 1f 25
95.	2 » violet.	» » 1f »
96.	2 » chair	» » * » 50

1866. *Même effigie à gauche, dentelés.*

101.	2 cuartos rose	» 50 » 35
102.	4 » bleu	» 50 » 05
103.	12 » orange	1f 50 » 15
104.	12 » jaune	» » »
105.	19 » brun	4f » »
106.	10 c. de esc. vert.	1f 50 » 50
107.	20 » lilas	1f 50 » 50



1866. *Type 1864, millésime, dentelé.*

108.	20 cent. lilas	1f 50 » 50
------	----------------	------------

1867. *Même effigie à gauche, cadres divers, dentelés.*



Nos	Neufs.	Oblitérés.
113.	2 cuartos brun	» 75 » 50
114.	4 » bleu	» 75 » 10
115.	12 » orange	1f 25 » 10
116.	19 » rose	» » »
117.	10 c. de esc. vert.	1f 50 » 50
118.	20 » violet	1f 50 » 25

1867. *Chiffre, dentelés (pour imprimés).*



119.	5 mil. de esc. vert.	» 20 » »
120.	10 » brun	» 20 » »

1867. *Même effigie à gauche, dentelés.*



125.	25 mil. bleu et rose	» 75 » 25
126.	50 » brun clair	» 75 » 10

1868. *Idem.*

127.	19 cuartos brun foncé	» » »
------	-----------------------	-------

1869. *Idem.*

133.	25 mil. de esc. bleu	» 50 » 15
134.	50 » violet	» 50 » 05
135.	100 » brun	1f » » 35
136.	200 » vert	1f » » 35

RÉPUBLIQUE

1868-69. Timbres provisoires. Timbres de 1867-69 avec la surcharge noire: HABILITADO POR LA NACION.

Nos	Neufs.	Oblitérés.
142.	12 cuartos orange	» » » »
143.	19 » rose	» » » »
144.	10 cent. vert.	» » » »
145.	20 » violet	» » » »
146.	5 mil. vert.	» » » »
147.	10 » brun	» » » »
148.	25 » bl. et rose	» » » »
149.	50 » brun clair	» » » »
150.	19 cuartos brun	» » » »
151.	25 mil. bleu	» » » »
152.	50 » violet	» » » »
153.	100 » brun	» » » »
154.	200 » vert.	» » » »

1872. Grand chiffre, dentelés (pour imprimés).



Nos	Neufs.	Oblitérés.
175.	2 c. de pes. violet	» 10 » »
176.	5 » vert.	» 50 » »

ROYAUME

1872. Effigie de 3/4 à droite (A médée I) dentelés.

177.	6 c. bleu	» 50 » »
178.	10 » violet	» 50 » »
179.	12 » violet pâle	» 25 » 10
180.	25 » brun	» 50 » 35
181.	40 » bistre	» 75 » 25
182.	50 » vert.	» 75 » 25

1870-72. Effigie (allégorie de l'Espagne) de 3/4 à gauche, dentelés.



157.	1 m. violet s. chair	» 10 » »
158.	1 » bruns. chamois	» 10 » »
159.	2 » noir s. saumon	» 10 » »
160.	4 » bistre	» 10 » »
161.	10 » rose pâle	» 15 » 05
162.	10 » rose vif.	» 25 » 10
163.	25 » violet pâle	» 35 » 10
164.	25 » violet vif.	» 50 » 15
165.	50 » bleu	» 25 » 05
166.	100 » rosé	1 ^f » 30
167.	100 » rouge brun	» 75 » 25
168.	200 » brun	» 50 » 15
169.	400 » vert.	2 ^f » 0 » 25
170.	1 esc. 600 m. lilas.	6 ^f » 1 ^f »
171.	2 escudos bleu.	5 ^f » * » 75
172.	12 cuartos chair	» 75 » 05
173.	19 » vert.	» » » »



Idem, effigie de profil à droite, dentelés.

183.	1 peseta violet	1 ^f » 0 » 10
184.	4 » bistre	3 ^f » 0 » 50
185.	10 » vert.	» » 0 2 ^f »

1873. Idem, type de 3/4, dentelés.

187.	5 cent. rose	» 35 » »
188.	10 » bleu	» 20 » 05
189.	20 » violet	» 50 » »
190.	20 » violet pâle	» » » »

1873. Type 1872, couronne royale (pour imprimés).

1872. Couronne murale, chiffre (pour imprimés).



174.	¼ c. de p. vert.	» 05 » 05
174a.	4 de ¼ c. id.	» 20 » »

Les timbres précédés d'un o sont annulés d'un trou à l'emporte-pièce.



186.	¼ c. de p. bleu	» 05 » 05
186a.	4 de ¼ c. id.	» 15 » »

RÉPUBLIQUE

1873. *Déesse à gauche assise, dentelés.*

N ^{os}		Neufs.	Oblitérés.
191.	2 c. de p. orange	» 10	» 05
192.	5 » carmin	» 20	» 15
193.	10 » vert	» 25	» 05
194.	20 » noir	» 75	» »
195.	25 » brun	» 50	» 25
196.	40 » violet	» 50	» 25
197.	50 » bleu	» 50	» 20
198.	1 peseta lilas	» 50	» 10
199.	4 » bist. foncé	2f »	» 0
200.	10 » brun viol.	» »	» »

INSURRECTION CARLISTE

BISCAYE ET NAVARRE

1873. *Effigie à gauche (Don Carlos).*

202a.	1 real bleusans tilde	1f »	»
202.	1 » bleuavec tilde	» 50	»

1874. *Même effigie laurée, à droite.*

203.	1 real violet	» 75	» »
------	---------------	------	-----

1875. *Même genre.*

204.	1 real brun	» 25	» »
205.	50 c. vert	» 35	» »

CATALOGNE

1874. *Même effigie à droite.*

N ^{os}		Neufs.	Oblitérés.
206.	16 ms. vn. rose	» 50	» »

VALENCE

1874-75. *Même effigie à droite.*

207.	1/2 real rougeâtre	1f »	» »
207a	4/2 » id (erreur)	1f »	» »
208.	1/2 » carmin	» 50	» »
209.	1/2 » id (2 ^e type)	2f »	» »

Suite des émissions officielles.

1874. *Justice à droite assise, dentelés.*

211.	2 c. de p. jaune	» 10	» 10
212.	5 » violet	» 15	» 15
213.	10 » bleu	» 50	» 10
214.	20 » vert foncé	» »	1f 25
215.	25 » brun clair	» »	75 » 25
216.	40 » lilas	1f »	» 25
217.	50 » orange	1f »	» 25
218.	1 peseta vert clair	1f 50	» 15
219.	4 » rose	» »	» 0 50
220.	10 » noir	» »	» »

1874. Armes, dentelé.



Nos Neufs. Oblitérés.
223. 10 cent. peseta brun. » 20 » 05

ROYAUME

1875. Effigie à droite (Alphonse XII), dentelés.



225. 2 c. peseta brun . . . » 10 » »
226. 5 » lilas . . . » 15 » 10
227. 10 » bleu . . . » 15 » 05
228. 20 » bistre . . . » 75 » »
229. 25 » rose . . . » 60 » 15
230. 40 » brun foncé » 75 » 20
231. 50 » violet . . . 1f » » 25
232. 1 peseta noir . . . 1f 50 » » 25
233. 4 » vert foncé. 3f » » 50
234. 10 » bleu ciel . . . » » » »

1876. Même effigie de 3/4 à droite, dentelés.



239. 5 c. peseta brun clair. » 10 » 10
240. 10 » bleu . . . » 20 » 05
241. 20 » vert foncé. » 50 » »
242. 25 » brun rouge » 50 » 05
243. 40 » brun gris. 1f » » »
244. 50 » vert . . . » 50 » 15
245. 1 peseta bleu foncé 1f » » 35
246. 4 » carminé . 2f » » 75
247. 10 » rouge . . . 3f » » »

1877. Type 1873, couronne royale (pour imprimés).

Nos Neufs. Oblitérés.
248a. ¼ c de p. vert . . » 05 » »
248b. 4 de ¼ c. id . . » 15 » »

1878. Même effigie de profil à droite, dentelés.



249. 2 c. peseta lilas pâle. » 25 » 10
250. 5 » jaune . . » 25 » »
251. 10 » brun gris » 20 » 05
252. 20 » noir. . . » » » »
253. 25 » gris bistre » 50 » 10
254. 40 » brun . . » » » »
255. 50 » vert . . » 50 » 10
256. 1 peseta gris lilas. » 75 » 50
257. 4 » violet . . 2f » » »
258. 10 » bleu. . . 3f » » »

1879. Même effigie à gauche, CORREOS Y TELEGS, dentelés.

259. 2 centimos noir. . . » 05 » »
260. 5 » vert . . . » 10 » 05
261. 10 » carmin . . » 20 » 05
262. 20 » brun clair » 40 » 20
263. 25 » bleu. . . » 50 » 05
264. 40 » brun gris » 75 » 15
265. 50 » orange . 1f » » 15
266. 1 peseta rose vif . 1f 75 » 10
267. 4 » gris violet 6f » » 50
268. 10 » gris bistre 14f » » 75



1881. Même genre, dentelés.

271. 15 centimos chair . . » 30 » 05
272. 30 » lilas . . » 60 » 15
273. 75 » violet . . 1f 25 » 15

Timbres de service

1854. Armes, rectangle, millésime, noir sur couleur.



N ^{os}		Neufs.	Oblitérés.
24.	½ onza jaune . . .	» 15	» »
25.	1 » rose . . .	» 15	» »
26.	4 » vert . . .	» 15	» »
27.	1 libra bleu . . .	» 35	» »

1855. Armes dans un ovale, noir sur couleur.



37.	½ onza jaune . . .	» 10	» 10
38.	1 » rose . . .	» 10	» »
39.	1 » rose pâle . . .	» 25	» »
40.	4 » vert . . .	» 15	» 25
41.	4 » vert bleu . . .	» 20	» »
42.	1 libra bleu violet . . .	» 10	» »

Timbres-télégraphe

1864. Armes, millésime.

76.	1 real brun . . .	» »	» »
77.	4 » rose . . .	» »	» »
78.	16 » vert . . .	» »	» »
79.	20 » noir . . .	» »	» »



1865. Effigie à gauche, papier de couleur.

86.	1 real bleu sur rose.	» »	» »
87.	4 » noir sur vert.	» »	» »
88.	16 » rouge sur jaune	» »	» »
89.	20 » rose sur rose.	» »	» »

1865. Idem, papier blanc, millésime, dentelés.

N ^{os}		Neufs.	Oblitérés.
97.	1 real violet . . .	» »	» »
98.	4 » bleu . . .	» »	» »
99.	16 » vert . . .	» »	» »
100.	20 » rouge . . .	» »	» »

1866. Même genre, millésime, dentelés.



109.	10 cent. de esc. violet .	1 ^f	» »
110.	40 » bleu . . .	2 ^f	» o » 75
111.	1 esc. 60 c. vert. . .	2 ^f	» o » 25
112.	2 escudos carmin	»	» »

1867. Idem, millésime, dentelés.

121.	10 cent. de esc. violet.	» o 1 ^f	»
122.	40 » bleu . . .	2 ^f	» o » 50
123.	1 esc. 60 c. vert. . .	5 ^f	» o » 75
124.	2 escudos carmin	»	» »

1868. Idem, millésime, dentelés.

128.	100 mil. de esc. violet .	1 ^f	» »
129.	400 » bleu . . .	2 ^f	» o » 50
130.	800 » brun . . .	3 ^f	» o » 75
131.	1 esc. 600 m. vert. . .	5 ^f	» o » 50
132.	2 escudos carmin.	»	» »

1869. Idem, effigie, millésime, dentelés.



137.	100 mil. de e. bleu . . .	1 ^f	» o » 50
138.	800 » carmin . . .	1 ^f	25 » »
139.	1 es. 600 m. bistre . . .	1 ^f	25 o » 50
140.	2 » vert. . .	»	» »
141.	400 m. violet armes . . .	1 ^f	75 o » 35

Timbres-impôt de guerre

1873. Armes, dentelé.



Nos Neufs. Oblitérés.
201. 5 cent. peseta noir . . . » 15 » 05

1875. Même genre, dentelé.



224. 5 cent. vert » 10 05

1876. Effigie à gauche, dentele.



248. 5 cent. peseta vert. . . » 10 » 05

Timbre de retour

1875. Couronne et armes.



237. noir sur azuré . . . » 50 » »

**ÉTATS CONFÉDÉRÉS
D'AMÉRIQUE**

RÉPUBLIQUE

Amérique du Nord, Centre

POSTES LOCALES PROVISOIRES.

CHARLESTON

1861. Chiffre.

Nos Neufs. Oblitérés.
1. 5 cents bleu » » » »

1861. Même genre.

2. 5 cents bleu sur teinté » » » »



NOUVELLE-ORLÉANS

1861. Chiffre.

3. 2 cents bleu » » » »
4. 5 » brun » » » »
5. 2 » rouge » » » »
6. 5 » brun sur azuré » » » »

MEMPHIS

1861. Chiffre.



7. 2 cents bleu. » » » »



8. 5 cents rouge » » » »

NASHVILLE1861. *Chiffre.*

No.		Neufs.	Oblitérés.
9.	3 cents rouge	»	»
10.	5 » brun sur gris	»	»
11.	5 » carmin sur gris	»	»

BATON-ROUGE1861. *Chiffre.*

12. 5 cents rose et vert

**MOBILE**1861. *Étoile, chiffre.*

13.	2 cents noir	»	»
14.	5 » bleu	»	»

KNOXVILLE1861. *Aigle dans cercles.*

15. 5 cents noir

**GREENVILLE**1861. *Ornements.*

16. 5 rouge et bleu

On connaît encore un grand nombre de ces timbres des postes locales provisoires, mais leur authenticité n'est pas parfaitement établie.

ADMINISTRATION GÉNÉRALE1861. *Effigie (A. Jackson).*

No.		Neufs.	Oblitérés.
51.	2 cents vert	15f	»

1861-62. *Effigie (J. Davis).*

52.	5 cents bleu	3f	2f50
53.	5 » vert	2f50	2f50

1862. *Même genre (Madison), cadre rond*

54.	10 cents bleu	6f	4f
55.	10 » rose	»	»

1862-63. *Effigies, types divers.*

56.	1 c. orange Calhoun	»	75	»
57.	5 » bleu J. Davis	»	25	»
58.	2 » carminé Jackson	»	50	»
59.	TEN c. bleu J. Davis	»	»	»

Nos Neufs. Oblitérés
60. 10 c. bleu J. Davis. » 25 » »



61. 10 c. v. foncé J. Davis » 15 » »
62. 20 » vert Washington » 25 » »

ÉTATS-UNIS D'AMÉRIQUE

RÉPUBLIQUE

Amérique du Nord, Centre

TIMBRES DES DIRECTEURS DE POSTE

NEW-YORK

1842-43. Buste de Washington, papier glacé ou non.



1a. 3 c. noir sur brun . . » » » »
1b. 3 » noir sur vert . . » » » »
1c. 3 » noir sur bleu . . » » » »

1844. Effigie (Washington), signature rose manuscrite.



5 cents noir. . . . » » » »

1849. Inscription dans un rond (droit des facteurs ou carriers) (*).



Nos Neufs. Oblitérés.

1d. 1 c. noir sur rose . . » » » »
1f. 1 » noir sur jaune ou brun » » » »

SAINT-LOUIS

1845. Ours et armes.



5. 5 c. noir sur gris . . » » » »
6. 10 » noir sur gris . . » » » »

NEWHAVEN

1845. Timbre ou enveloppe? Chiffre et inscriptions, imprimé à main, signature manuscrite.



7. 5 cents rouge. . . . » » » »

(* Les timbres carriers représentaient la rétribution payée d'avance, due aux facteurs pour la distribution à domicile des lettres et imprimés.

PROVIDENCE

1846. Inscriptions.



- | | | | |
|-----------------|------------------------|--------|------------|
| N ^{os} | | Neufs. | Oblitérés. |
| 2. | 5 cents gris | » | » |
| 3. | 10 » gris | » | » |

BATTLEBORO

1846. Signature et inscriptions.



- | | | | | |
|----|-----------------------|---|---|---|
| 4. | 5 c. noir sur chamois | » | » | » |
|----|-----------------------|---|---|---|

BALTIMORE

1846. Oblong, signature et valeur encadrées d'un simple filet.

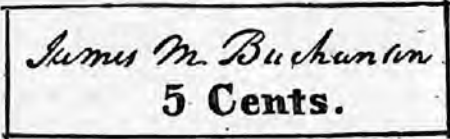

- | | | | | |
|-----|------------------------|---|---|---|
| 7a. | 5 cent. noir | » | » | » |
|-----|------------------------|---|---|---|

1851-60. Cavalier (pour carriers).



- | | | | | |
|-----|----------------------------|---|---|---|
| 7b. | 1 cent noir gris | » | » | » |
|-----|----------------------------|---|---|---|

- | | | | | |
|-----|----------------------|---|---|---|
| 7c. | 1 » carmin | » | » | » |
|-----|----------------------|---|---|---|

1842 à ? TIMBRES DES COMPAGNIES PARTICULIÈRES.

Plusieurs centaines de ces timbres ont réellement été en usage dans différentes villes avant le monopole du gouvernement, les authentiques sont généralement très rares; par exception, ceux que nous offrons ci-dessous sont des imitations :

N^o 1. Cent variétés de timbres et d'enveloppes des offices particuliers d'Amérique 3 fr.

N^o 2. Cent variétés (différentes des précédentes). 3 fr.

ADMINISTRATION GÉNÉRALE

1847. Effigie, papier azuré.



N^{os} 8. 5 c. brun Franklin . 8f » 3f »

9. 10 » noir Washington » » » »

1851. Effigie, types divers, U. S. en haut, non dentelés.



10. 1 c. bleu Franklin . . 2f » » 50

11. 3 » rouge Washington 1f 25 » 25

12. 5 » brun Jefferson . . » » » »

13. 10 » vert Washington » » 1f »

14. 12 » noir id. » » » »

1851. Types divers (pour carriers).

15. bleu s. rose Franklin. » » » »



16. 1 cent bleu aigle . . » » » »

1857-60. Type 1851, dentelés.



25. 1 cent bleu » 35 » »

N ^{os}	Neufs.	Oblitérés.
26.	3 cents carmin	» 50 » 15
27.	5 » brun	4f » 4f »
28.	5 » brun rouge	» » »
29.	10 » vert	1f25 » 35
30.	12 » noir	1f50 » 75



31.	24 c. violet	Washington	» » »
32.	30 » orange	Franklin.	» » »
33.	90 » bleu	Washington	» » »

1861. Même genre, u. s. en bas, dentelés.



48.	1 cent bleu	» 50 » 15
49.	3 » rose	» 50 » 10
50.	5 » brun	» 75 » 35
51.	5 » brun jaune	» » 8f »
52.	10 » vert	1f » 25
53.	12 » noir	1f25 » 35
54.	24 » violet	3f » 1f25
55.	24 » violet gris	4f » » 75



56.	30 cents jaune	4f » » 75
57.	90 » bleu	12f » 4f »

1863-66. Même genre.



N ^{os}	Neufs.	Oblitérés.
65.	2 c. noir	Jackson . . . » 50 » 15
85.	15 » noir	Lincoln.. . 2f50 » 50

1866. Très grands, effigies, types divers, dentelés (pour imprimer).

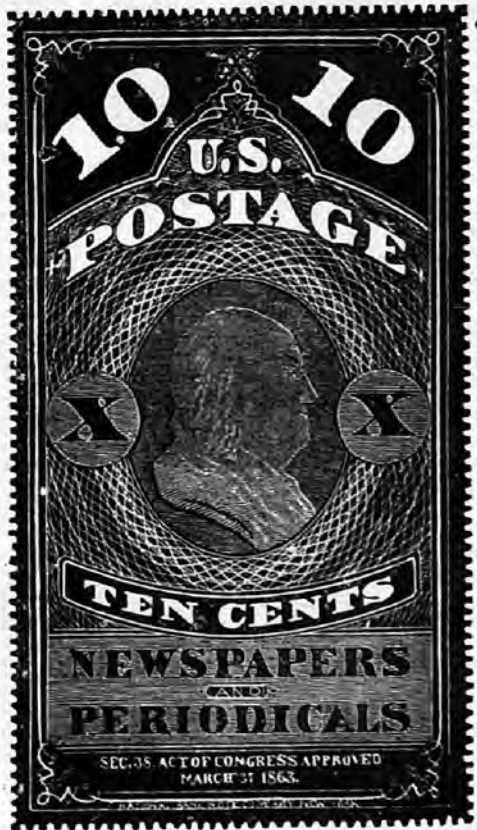

86.	5 c. bleu	Washington	5f » » »
87.	10 » vert	Franklin.	» » » »
88.	25 » rouge	Lincoln.	» » » »

1869. *Types divers, dentelés.*

N^{os} Neufs. Oblitérés.

89. 1 c. bistre *Franklin* » 35 » »
 90. 2 » brun *courrier* . . » 50 » 25



91. 3 c. bleu *locomotive* . » 50 » 15
 92. 6 » bleu *Washington* » » 4^f »



93. 10 c. jaune *armoiries* . » » 4^f »
 94. 12 » vert *navire* . . . » » 4^f »



95. 15 c. brun et bleu *découverte de l'Amérique* . » » 2^f »
 96. 24 c. vert et violet *déclaration de l'Indépen.* » » » »

N^{os} Neufs. Oblitérés.

97. 30 c. rouge et bleu *arm.* » » 5^f »
 98. 90 » rose et noir *Lincoln* » » » »

1870-71. *Effigie, types divers, dentelés.*

99. 1 c. bleu *Franklin* . » 15 » 05
 100. 2 » brun *Jackson* . . » 35 » 10



101. 3 c. vert *Washington*.. » 25 » 05
 102. 6 » carminé *Lincoln*. » 75 » 05



103. 7 c. rouge *Stanton* . 4^f 50 » 75
 104. 10 » brun *Jefferson* . 4^f » » 05

Nos Neufs Oblitérés.
 105. 12 c. violet foncé Clay » » » 50



106. 15 c. jaune Webster . 1⁵⁰ » 10



107. 24 c. violet vit Scott . » » 2¹ »
 108. 30 » noir Hamilton . 3¹ » » 25



109. 90 c. carmin Perry . 7¹ » » 50
 1875. Même genre.



243. 5 c. bleu Z. Taylor » 50 » 10
 244. 2 » rouge Jackson » 20 » 05

1875. Indien en pied, dentelés (pour imprimés).



Nos	Neufs.	Oblitérés.
315.	1 cent gris 1885 .	» » » »
251.	2 » gris	» » » »
252.	3 » gris	» » » »
253.	4 » gris	» » » »
254.	6 » gris	» » » »
255.	8 » gris	» » » »
256.	9 » gris	» » » »
257.	10 » gris	» » » »

Même genre, déesses diverses, dentelés.

Nos	Neufs.	Oblitérés.
258.	12 cents	rose . . . » » » »
259.	24 »	rose . . . » » » »
260.	36 »	rose . . . » » » »
261.	48 »	rose . . . » » » »
262.	60 »	rose . . . » » » »
263.	72 »	rose . . . » » » »
264.	84 »	rose . . . » » » »
265.	96 »	rose . . . » » » »
266.	1 doll. 92c	brun . . . » » » »
267.	3 dollars	rouge . . . » » » »
268.	6 »	bleu . . . » » » »
269.	9 »	orange . . . » » » »
270.	12 »	vert . . . » » » »
271.	24 »	violet br. . . » » » »
272.	36 »	rouge . . . » » » »
273.	48 »	brun . . . » » » »
274.	60 »	violet cl. . . » » » »

La collection des 24 timbres pour imprimés (2 c. à 60 d.). 1.200^f » »

La même collection de 24 timbres imités, parfaitement gravés et imprimés en taille-douce, de la couleur des originaux, les 24 timbres. 5^f »

1882-83. Types divers, dentelés.

300.	2 c.	brun rouge	Washington. » 20 » 05
301.	4 »	vert	Jackson. » 40 » 10



286.	5 c.	brun foncé	Garfield » 50 » 10
------	------	------------	------------------------------

1885. Facteur, inscriptions, dentelé (pour lettres express).

Nos	Neufs.	Oblitérés.
314.	10 cents	bleu 1 ^f 50 » 75

1887-88. Types antérieurs ou refaits, dentelés.

316.	1 c.	bleu	Franklin . . . » 10 » 05
317.	2 »	vert t. n° 300 . . . » 20 » 05	
332.	3 »	rouge t. n° 101. . . » 20 » 50	
333.	5 »	bl. foncé t. n° 286 . . . » 50 » 10	
334.	30 »	brun r. t. n° 108. . . 3 ^f » » 50	
335.	90 »	violet t. n° 109 . . . » » » »	

Timbres-taxe**1879. Chiffre, dentelés.**

278.	1 cent	brun » 15 » 10
279.	2 »	brun. » 25 » 10
280.	3 »	brun. » 40 » 20
281.	5 »	brun. » 50 » 15
282.	10 »	brun. 1 ^f » » 35
283.	30 »	brun. 3 ^f » » 75
284.	50 »	brun. 5 ^f » » 125

Timbres de service

1873. Effigies des timbres de 1870-71 dentelés.

Mêmes types pour chaque DÉPARTEMENT.

AGRICULTURE



N ^{os}	Neufs.	Oblitérés.
175.	1 cent	jaune » » » »
176.	2 »	jaune » » » »
177.	3 »	jaune » » » 50
178.	6 »	jaune » » » 75
179.	10 »	jaune » » » »
180.	12 »	jaune » » » »
181.	15 »	jaune » » » »
182.	24 »	jaune » » » »
183.	30 »	jaune » » » »

ETAT (State)

205.	1 cent	vert. » » » »
206.	2 »	vert. » » » »
207.	3 »	vert. » » » »
208.	6 »	vert. » » » »
209.	7 »	vert. » » » »
210.	10 »	vert. » » » »
211.	12 »	vert. » » » »
212.	15 »	vert. » » » »
213.	24 »	vert. » » » »
214.	30 »	vert. » » » »
15.	90 »	vert. » » » »



Idem, grande dimension, effigie (Steward), dentelés.

216.	2 dol.	vert et noir » » » »
------	--------	--------------------------------

N^{os} Neufs. Oblitérés.

217.	5 dol.	vert et noir » » » »
218.	10 »	vert et noir » » » »
219.	20 »	vert et noir » » » »

GUERRE (War)



231.	1 cent	rougeâtre » 25 » 25
232.	2 »	rougeâtre » » » 25
233.	3 »	rougeâtre » » » 10
234.	6 »	rougeâtre » » » 15
235.	7 »	rougeâtre » » » »
236.	10 »	rougeâtre » » » 75
237.	12 »	rougeâtre » » » 35
238.	15 »	rougeâtre » » » 35
239.	24 »	rougeâtre » » » 75
240.	30 »	rougeâtre » » » 60
241.	90 »	rougeâtre » » » »

INTÉRIEUR (Interior)

160.	1 cent	rouge » » » 35
161.	2 »	rouge » » » 25
162.	3 »	rouge » » » 15
163.	6 »	rouge » » » 20
164.	10 »	rouge » » » »
165.	12 »	rouge » » » »
166.	15 »	rouge » » » »
167.	24 »	rouge » » » »
168.	30 »	rouge » » » 75
169.	90 »	rouge » » » »



JUSTICE

195.	1 cent	violet » 75 » »
196.	2 »	violet » » » »
197.	3 »	violet » 75 » »
198.	6 »	violet 1 ^{fr} » » »
199.	10 »	violet » » » »
200.	12 »	violet 2 ^{fr} 50 » »



N ^{os}			Neufs.	Oblitérés.
201.	15 cents	violet	»	»
202.	24 »	violet	»	»
203.	30 »	violet	»	»
204.	90 »	violet	»	»

MARINE (Navy)

184.	1 cent	bleu	»	»
185.	2 »	bleu	»	»
186.	3 »	bleu	75	35
187.	6 »	bleu	»	35
188.	7 »	bleu	»	»
189.	10 »	bleu	»	»
190.	12 »	bleu	»	75
191.	15 »	bleu	»	»
192.	24 »	bleu	»	»
193.	30 »	bleu	»	»
194.	90 »	bleu	»	»



PRÉSIDENTE (Executive)

170.	1 cent	carmin.	»	»
171.	2 »	carmin.	»	»
172.	3 »	carmin.	»	»
173.	6 »	carmin.	»	»
174.	10 »	carmin.	»	»

TRÉSOR (Treasury)



149.	1 cent	brun	»	»
150.	2 »	brun	»	15
151.	3 »	brun	»	05
152.	6 »	brun	»	10
153.	7 »	brun	»	»
154.	10 »	brun	»	25
155.	12 »	brun	»	20
156.	15 »	brun	»	25
157.	24 »	brun	»	»
158.	30 »	brun	»	40
159.	90 »	brun	»	50

POSTE (Post office)

Chiffre, papier blanc ou azuré, denteles.



N ^{os}			Neufs.	Oblitérés.
139.	1 cent	noir	»	50
140.	2 »	noir	»	»
141.	3 »	noir	»	05
142.	6 »	noir	»	10
143.	10 »	noir	»	»
144.	12 »	noir	»	35
145.	15 »	noir	»	»
146.	24 »	noir	»	»
147.	30 »	noir	»	40
148.	90 »	noir	»	»

Timbre de service pour Charge-ments du département de la Poste.

1872. Inscriptions, dentelé.



135. vert » » 1²⁵

Timbre de retour

1877-79. *Liberté de face, dentelé, deux types.*



N^{os} Neufs. Oblitérés.
277b. brun fond guilloché » 25 » »

Timbres-télégraphe

1871-84. *Inscriptions, chiffres en surcharge rouge, dentelés.*



134. bleu » » » »
134a. rouge » » » »
134b. vert 4f » » »
134d. brun 5f » » »
134e. violet 1f50 » » »

1881. (Rapid tel. company). *Chiffre, dentelés.*



289. 1 cent noir » » » »
290. 3 » orange » » » »

N^{os} Neufs. Oblitérés.
291. 5 cents brun » » » »
291a. 10 » violet » » » 25
292. 15 » vert » » » 25
293. 20 » rouge » » » 25
294. 25 » rose » » » »
295. 50 » bleu » » » »

1881. *Idem, Taxe. Même genre, doubles, l'un des timbres portant DUPLICATE, l'autre COLLECT, dentelés.*



296. 1 cent. gris violet. . . » » » »
297. 5 » bleu » » » »
298. 15 » rouge brun . . . » » » »
299. 20 » vert jaune . . . » » » »
La série de 16 timb. et taxe » » 5f »

FALKLAND

POSSESSION ANGLAISE

Amérique du Sud, Sud

1878-79. *Effigie à droite (Victoria I), dentelés.*



1. 1 penny carminé . . . » 35 » »
2. 6 pence vert 1f75 » »
3. 4 » gris 1f25 » »
4. 1 shill. jaune brun . . 2f75 » »

FARIDKOT

ÉTAT INDIEN
Asie Sud

1882. *Petit, inscriptions orientales, impression grossière à main, non dentelé.*

Nos Neufs. Oblitérés.

1. 3 pies bleu. 1f » » »



1882. *Même genre, plus grand, rectangulaire, non dentelé.*

2. 3 pies bleu » 50 » »

1883? *Même genre, carré, non dentelé.*



3. ½ anna divers. couleurs » 35 » »

1888. *Les trois types ci-dessus refaits plus finement et imprimés à la machine : changements fréquents et non justifiés de couleurs ; dentelés ou non dentelés.*



20. 3 p. petit, div. coul. . . » 35 » »

21. 3 » rectang. div. coul. » 35 » »

21^a. ½ a. carré, div. coul. . » 35 » »

1886. *Timbres des Indes anglais de 1881-85 avec FARIDKOT STATE en surcharge noire.*



Nos Neufs. Oblitérés

6. ½ anna vert. » 35 » »

7. 1 » brun. » 60 » »

8. 2 » bleu. 1f » » »

9. 3 » orange. 1f 25 » »

10. 4 » vert. 1f 50 » »

11. 6 » bistre. 2f 50 » »

12. 8 » lilas. » » » »

13. 1 rupee gris. » » » »

Timbres de service

1886. *Timbres surchargés de 1886, ayant en plus la surcharge noire SERVICE.*

22. ½ anna rose. » 35 » »

22 a. 1 » brun. » 60 » »

FERNANDO-PO

POSSESSION ESPAGNOLE
Afrique Occident

1868. *Effigie à gauche (Isabelle II), dentelé.*

1. 20 cent. de esc. brun. » » » »



1880. *Effigie à droite (Alphonse XII), dentelés.*

2. 5 cent. peseta vert. . . » » » »

3. 10 » carmin » » » »

4. 50 » bleu. 2f » » »

1882. *Même genre.*

5. 1 c. de peso vert. . . . » 35 » »

6. 2 » rose. » 50 » »

7. 5 » bleu. » 75 » »

1884. *Idem, avec surcharge bleue HABILITADO, etc.*

8. 50 c. sur 2 c. rose . . . 6f » .3f »

ILES FIDJI

ROYAUME

Océanie Australasie

1871. Service du *FIJI TIMES*, chiffre, noir sur couleur, dentelés.

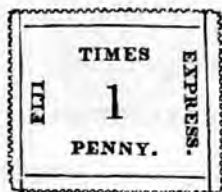

Nos		Neufs.	Oblitérés.
1.	1 penny rose . . .	»	»
2.	3 pence rose . . .	»	»
3.	6 » rose . . .	»	»
4.	9 » rose . . .	»	»
5.	1 shill rose . . .	»	»

1872. Couronne, C. R. dentelés.



6.	1 penny bleu . . .	1f50	»
7.	3 pence vert . . .	2f	»
8.	6 » carmin . . .	3f50	»

1872. *Idem*, avec valeur et cents en surcharge noire, dentelés.

9.	2 c. sur 1 p. bleu . .	1f50	»
10.	6 » sur 3 » vert . .	»	»
11.	12 » sur 6 » carmin	»	»

POSSESSION ANGLAISE

1874. *Même type*, v. r. en surcharge noire, dentelés.

12.	2 c. sur 1 p. bleu . .	»	»
13.	6 » sur 3 » vert . .	»	»
14.	12 » sur 6 » carmin .	»	»

Idem, avec en plus 2 d. en surcharge noire ou rouge.

13a.	2 d. sur 6 c. 3 p. vert.	»	»
------	--------------------------	---	---

1875-78. *Type 1872*, monogramme V. R. entrelacé en surcharge noire, dentelés.

15.	1 penny bleu . . .	1f	»
-----	--------------------	----	---

Nos		Neufs.	Oblitérés.
17.	6 pence carmin . .	2f50	1f
16.	2 p. noir s. 3 p. vert .	1f	»
18.	4 » » s. 3 p. violet.	1f50	1f

1880. *Même type*, V. R. gravé, sans surcharge, dentelés.

19.	1 penny bleu	»	25
20.	2 pence vert	»	50
21.	6 » rose	1f50	1f

1881. *Effigie à gauche (Victoria I)*, dentelés.



22.	1 shill. brun	»	»
23.	5 » rouge et noir.	»	»

1883. *Timbre de 1880 avec surcharge noire.*

24.	4 pence sur 2 p. lilas .	»	1f
-----	--------------------------	---	----

1883. *Timbres fiscaux servant comme timbres-poste.*

25.	divers	»	»
-----	------------------	---	---

FINLANDE

PROVINCE RUSSE

Europe Nord, Orient

1856. *Armes.*

6.	5 kop. bleu	*2f	»
7.	10 » rose	*2f	»



1860. *Armes, dentelés.*

11.	5 k. bleu clair s. azuré	2f	»
-----	--------------------------	----	---

* Les timbres neufs marqués d'un astérisque sont réimprimés.

N ^{os}	Nouveaux. Oblitérés.
12. 5 k. bleu foncé s. azuré	2 ^f » » »
13. 10. » rose sur rosé . . .	2 ^f » » 30

1866-68. Idem, valeur en penni, dentelés.

14. 5 p. brun s. lilas . . .	» 50 » »
15. 5 » lie de vin s. lilas	» 25 » »
16. 8 » noir s. vert . . .	» 35 » 25
17. 10 » noir s. chamois . .	» 40 » 20
18. 20 » bleu s. azuré . . .	» 50 » 15
19. 40 » rose s. rosé . . .	1 ^f » » 15



20. 1 mark bistre	4 ^f » » »
-----------------------------	----------------------

1875-77. Même genre, dentelés.



35. 2 penni gris	» 10 » 10
36. 5 » jaune	» 15 » 10
37. 8 » vert	» 25 » »
38. 20 » bleu	» 50 » 05
39. 32 » carmin	1 ^f » » 20
40. 1 mark lilas 1877 . . .	2 ^f » » 50

1879-81. Idem.

50. 10 penni bistre	» 25 » 10
48. 25 » rose	» 60 » 10

1885-86. Idem.

53. 5 penni vert	» 15 » 10
----------------------------	-----------

N ^{os}	Nouveaux. Oblitérés.
54. 10 penni rose	» 25 » 10
55. 20 » jaune	» 50 » 05
56. 25 » bleu	» 60 » 05
57. 1 mark rose et gris . . .	2 ^f » » 35
64. 5 » rose et vert	» » » »
65. 10 » rose et brun	» » » »

POSTES LOCALES

HELSINGFORS

1866. Inscriptions, ovale, chiffres, dentelé.

2. 10 p. vert et rouge	» » » »
----------------------------------	---------

1869. Idem.

3. 10 p. bistre et bleu	» » » »
-----------------------------------	---------



1870. Chiffre, dentelé.

4. 10 p. rouge et vert	» 35 » 25
----------------------------------	-----------

1884. Chiffre dans un écusson, dentelé.

6. 10 p. rouge et vert	» 50 » 25
----------------------------------	-----------



1884. Chiffre traversé par le nom, dentelé.

7. 10 p. brun sur verdâtre . . .	» 40 » 25
----------------------------------	-----------

TAMMERFORS

1866. *Inscriptions.*



N^{os} Neufs. Oblitérés.
1. 12 p. vert et bleu . . . » 35 » »

1878. *Idem.*

2. 12 p. rouge et vert . . . » » » »

FRANCE

Europe Centre, Occident

RÉPUBLIQUE

1849-50. *Liberté à gauche.*



1. 10 cent. bistre 4f » 2f »
2. 15 » vert. » » 5f »
3. 20 » noir. » 75 » 15 »
4. 25 » bleu. » » » 05 »
5. 25 » bleu foncé. . . . 5f » » 10 »
6. 40 » rouge 5f » 1f 50 »
7. 1 fr. vermillon . . . » » » » »
8. 1 » carmin » » 4f »

1852. *Effigie à gauche (Louis Napoléon).*



9. 10 cent. bistre » » 5f »
10. 25 » bleu 6f » ≈ 10 »

Mêmes timbres réimprimés : Liberté
10, 15, 20, 25, 40 c. et 1 fr. *Présidence* 10 et 25 c. *Empire* 25 c. 9 timbres neufs 13f » » »

EMPIRE

1853. *Idem (Napoléon III), légende : EMPIRE FRANC.*

N^{os} Neufs. Oblitérés.
11. 10 cent. bistre 2f » » 05 »
12. 25 » bleu. 6f » 2f »
13. 40 » rouge 3f 50 » 10 »
14. 1 fr. carmin 20f » » »

1854-60. *Idem.*

17. 1 cent. olive » 25 » 10 »
18. 5 » vert. » 50 » 15 »
19. 10 » jaune » » » 25 »
20. 20 » bleu » 50 » 05 »
21. 20 » bleu noir 1f 50 » 10 »
22. 80 » carmin » » » 15 »
23. 80 » rose » » » 15 »

1861. *Timbres de 1853-60 dentelés avec la machine Susse (larges trous : pag. 7).*

1, 5, 10, 20, 40, 80 cent. chaque » * » 50 »

1861. *Mêmes timbres percés en lignes par diverses administrations.*

1862. *Type 1853 (Napoléon III), dentelés.*

24. 1 cent. olive » 10 » 05 »
25. 5 » vert. » 15 » 05 »
26. 10 » bistre » 50 » 05 »
27. 20 » bleu. » 50 » 05 »
28. 40 » rouge 1f » » 05 »
29. 80 » rose 2f 50 » 10 »

1863-70. *Même effigie laurée, à gauche, grands chiffres; dentelés.*

32. 1 cent olive » 05 » 05 »
33. 2 » marron » 15 » 05 »
34. 4 » gris » 15 » 05 »



1866-70. *Même genre, petits chiffres, dentelés.*

35. 10 cent. bistre » 25 » 05 »
36. 20 » bleu » 40 » 05 »
37. 30 » brun » 60 » 05 »

* Les timbres que nous offrons à 50 c. sont dentelés par nous, avec la machine inventée par M. Susse, qui est actuellement notre propriété.

38. 40 cent. rouge » 75 » 05
39. 80 » rose 1^f50 » 10

1869. *Même genre, plus grand, dentelé.*



- N^{os} Neufs. Oblitérés.
40. 5 fr. lilas 10^f » 1^f »

RÉPUBLIQUE

Siège de PARIS

1870-71. *Type 1849 (Liberté), dentelés.*



55. 10 cent. bistre » 25 » 20
56. 20 » bleu » 50 » 05
57. 40 » orange » 75 » 05

PROVINCE

Émission provisoire.

1870. *Liberté à gauche, lithographiés, grands chiffres, non dentelés.*



71. 1 cent. olive » 15 » 15
72. 2 » marron » 50 » 50
73. 4 » gris » 75 » 75

1870. *Même genre (type 1849), lithographiés, petits chiffres, non dentelés.*

74. 5 c. vert » 20 » 15
75. 10 » bistre » 35 » 10
76. 10 » bistre jaune . . 1^f50 » 25
77. 20 » bleu 1^{re} Variété » » 1^f50
77bis 20 » bleu 2^e » » 1^f » 10
78. 20 » bleu 3^e » » 75 » 05

- N^{os} Neufs. Oblitérés.
79. 30 c. brun 1^f » » 50
80. 40 » rouge orange . . » » » 75
81. 40 » orange 1^f » » 40
82. 80 » rose 2^f » » 60

1870. *Idem, dentelés (non officiel).*

1871. *On continue l'impression des timbres à l'effigie de Napoléon, le suivant seul offre une particularité: type 1853, dentelé.*

116. 5 c. vert sur azuré. » 25 » 20

1871-72. *Types 1870 (Liberté), gravés, dentelés.*

117. 1 c. olive grd. chif. » 05 » 05
118. 2 » marron » » 10 » 05
119. 4 » gris » » 15 » 05
120. 5 » vert » » 15 » 05
121. 15 » bistre pet. chif. » 35 » 05
122. 25 » bleu » » 50 » 05
123. 30 » brun gros chif. » 60 » 05
124. 80 » rose » » 1^f50 » 10

1873. *Idem, chiffres petits, dentelé.*

131. 10 cent. bistre s. rose » 75 » 05

1874-75. *Idem, chiffres un peu plus grands, dentelés.*

144. 15 c. bistre » 35 » 05
145. 10 » bistre sur rose » 25 » 05
146. 15 » bistre sur rose
erreur » » » »

1876-77. *Groupe allégorique; la Paix et Mercure, chiffre, dentelés.*



147. 1 cent. vert » 10 » 05
148. 2 » vert » 10 » 05
149. 4 » vert » 25 » »
150. 5 » vert » 10 » 05
151. 10 » vert » 20 » 05
152. 15 » gris » 30 » 05
153. 20 » marron » 30 » 05
154. 25 » bleu » 50 » 05
155. 25 » bleu ciel » 75 » 10
156. 30 » brun » 40 » 05
157. 75 » rose » 1^f25 » 10
158. 1 fr. vert jaune . 1^f25 » 05

1877-78. *Idem.*

Nos	Neufs.	Oblitérés.
159. 1 cent. noir s. azuré	» 05	» 05
160. 2 » brun rouge.	» 05	» 05
161. 3 » jaune . . .	» 10	» 05
162. 4 » violet brun.	» 10	» 05
163. 10 » noir s. violet	» 15	» 05
164. 15 » bleu . . .	» 20	» 05
165. 25 » noir s. rouge	» 75	» 05
166. 35 » noir s. jaune	» 75	» 10
167. 40 » rouge . . .	» 60	» 05
168. 5 fr. violet . . .	6 ^f	» 15

1879-84. *Idem.*

172. 3 cent. gris . . .	» 05	» 05
221. 20 » rouge s. vert	» 30	» 05
171. 25 » jaune . . .	» 60	» 05

1886. *Idem.*

234. 25 c. noir s. rose pâle	» 40	» 05
------------------------------	------	------

Timbres pour journaux

1868. (*Fiscaux et postaux.*) *Aigle dans un écusson.*

41. 2 cent. violet . . .	» »	» »
42. 2 » bleu . . .	» »	» »
43. 2 » rose . . .	» »	» »



1868. *Idem, dentelés.*

44. 2 cent. violet . . .	» 25	» 25
45. 2 » bleu . . .	» »	» »
46. 2 » rose . . .	» »	1 ^f 50

Timbres-taxé

1859. *Chiffre.*



15. 10 c. noir lithographié	» »	12 ^f »
16. 10 » noir typographié	» 25	» 25

1863. *Idem.*



Nos	Neufs.	Oblitérés.
30. 15 cent. noir . . .	» »	» 35
31. 15 dentelé (<i>non officiel</i>).	» »	» »

1870. *Idem, lithographié (émission provisoire de Province).*

83. 15 cent. noir	» 35	» »
-----------------------------	------	-----

1871. *Idem, typographiés.*

125. 25 cent. noir	» 75	» 35
126. 40 » bleu	» »	» »
127. 60 » jaune bistre	» »	» »

1878. *Idem.*

169. 30 cent. noir	» 75	» 35
170. 60 » bleu	1 ^f 50	» 50

1881-84. *Chiffre, ornements, dentelés.*



189. 1 cent. noir	» 10	» »
190. 2 » noir	» 10	» 10
191. 3 » noir	» 10	» 10
192. 4 » noir	» 10	» 10
193. 5 » noir	» 10	» 10
194. 10 » noir	» 25	» 10
195. 15 » noir	» 30	» 10
196. 20 » noir	» 40	» 15
188. 30 » noir	» 60	» 05
197. 40 » noir	» 80	» 25
222. 60 » noir	1 ^f 25	» 25
198. 1 franc noir	2 ^f	» 1 ^f
199. 2 » noir	4 ^f	» 1 ^f 50
200. 5 » noir	» »	6 ^f »

1884. *Idem.*

223. 1 franc brun rouge .	2 ^f	» » 40
224. 2 » brun rouge .	4 ^f	» » 75
225. 5 » brun rouge .	8 ^f	» 1 ^f 50

Timbres-télégraphe

1868. *Aigle.*

N ^o	Neufs.	Oblitérés.
47.	25 cent. rose . . .	2f 50 » »
48.	50 » vert	» » 1f » »
49.	1 fr. orange	» » » »
50.	2 » violet	» » 75 » »

1869. *Idem, dentelés.*

51.	25 cent. rose	» » 1f 25
52.	50 » vert	1f » » 15
53.	1 fr. orange	2f » » 15
54.	2 » violet	3f » » 35

DÉPARTEMENTS ENVAHIS

(Voir Alsace-Lorraine.)

PARIS pendant la COMMUNE

1871. OFFICES PARTICULIERS qui se chargeaient de l'expédition et de la réception de la correspondance parisienne lors de l'interruption du service postal. *(Voir aux enveloppes.)*

Le suivant seul eut des timbres :

Office Lorin M.

1871. *Armes, dentelés sous le chiffre.*

106.	5 c. vert imprimés . *	» 10 » »
107.	10 » violet lettre . . *	» 15 » »
108.	50 » rose chargement »	75 » »

Timbres-taxe

1871. *Même genre sans chiffre en haut.*

N ^o	Neufs.	Oblitérés.
109.	5 c. vert imprimés . *	» 10 » »
110.	10 » violet lettre . . *	» 15 » »
111.	50 » rose chargement »	75 » »

GABON

POSSESSION FRANÇAISE

Afrique Occident

1886. *Timbres des Colonies françaises (déesse), avec chiffre de la valeur et GAB. en surcharge noire; cette surcharge occupe une place différente pour chaque valeur.*



1.	5 c. sur 20 c. bistre vert	» » » »
2.	10 » sur 20 » bistre vert	» » » »
3.	25 » sur 20 » bistre vert	2f » 1f 25
4.	50 » sur 15 » bleu . . .	» » » »
5.	75 » sur 15 » bleu . . .	» » » »

GAMBIE

POSSESSION ANGLAISE

Afrique Occident

1869. *Effigie à gauche (Victoria I), relief.*



1.	4 pence brun	» » » »
2.	6 » bleu	» » » »

1880. *Idem, dentelés.*

3.	½ penny orange . . .	» 25 » »
4.	1 » carminé	» 40 » »

* Les timbres précédés d'un astérisque sont réimprimés.

N ^{os}	Neufs. Oblitérés.
5. 2 pence rose	» 60 » »
6. 3 » bleu clair	» » » »
7. 4 » brun	1 ^f 25 » »
8. 6 » bleu	» » » »
9. 1 shill. vert.	» » » »

N ^{os}	Neufs. Oblitérés.
13. 2 pence brun	» » » »
14. 2½ » bleu	1 ^f » » 35
15. 4 » rouge brun	» » » »
16. 6 » violet	» » » »
17. 1 shill. bistre	» » » »

1886-87. *Idem.*

16. ½ penny vert.	» 20 » »
17. 1 » carmin.	» » » »
18. 2 pence orange.	» 50 » »
12. 2½ » bleu	» 50 » »
13. 3 » gris	» 75 » »
14. 6 » vert olive.	1 ^f 50 » »
15. 1 shill. violet	2 ^f 50 1 ^f » »

GIBRALTAR

POSSESSION ANGLAISE

Europe Sud

1886. *Timbres des Bermudes avec GIBRALTAR en surcharge noire.*



1. ½ penny vert.	» 35 » »
2. 1 » carmin	» 50 » »
3. 2 pence brun violet	» » » »
4. 2½ » bleu ciel	» 75 » 75
5. 4 » orange	» » » »
6. 6 » violet vif	» » » »
7. 1 shill. bistre	» » » »

1886. *Effigie à gauche (Victoria I), cadres divers, dentelés.*



11. ½ penny vert.	» 50 » 35
12. 1 » carmin	» 50 » 35

GRANDE-BRETAGNE

ROYAUME

Europe Nord, Occident

1840. *Effigie à gauche (Victoria I), lettres dans les angles du bas, fleurons en haut.*



3. 1 penny noir	» » » 25
4. 2 pence bleu	» » 1 ^f »

1841. *Idem, le 2 p. avec ligne blanche dessus et dessous l'effigie, papier bleui.*

6. 1 penny brique	2 ^f 50 » 05
7. 2 pence bleu	» » » 25

1847-54. *Même effigie, relief, cadres octogones divers.*



10. 6 pence violet.	» » 1 ^f 50
11. 10 » brun	» » 3 ^f »
12. 1 shill. vert	» » 2 ^f »

1854. *Type 1841, dentelés.*

13. 1 p. rouge brun s. bleui » » » 05
14. 2 » bleu sur blanc . . » » » 20
15. 1 » rouge carminé id. » 50 » 05

1855-56. Même effigie, types divers, sans lettres aux angles, dentelés.



Nos	Neufs. Oblitérés.
16. 4 p. rose sur azuré.	» » » 10
17. 4 » rose sur blanc.	» » » 10
18. 6 » violet.	» » » 20
19. 1 sh. vert	» » » 30

1858-64. Types 1840-41, lettres aux quatre angles, dentelés.



55. 2 pence bleu	» 35 » 05
61. 1 penny rouge carminé	» 20 » 05

1862. Genre des timbres 1855-56, petites lettres aux quatre angles, dentelés.



56. 3 pence rose	2f 50 » 50
57. 4 » rouge	2f 50 » 05
58. 6 » violet	3f 50 » 25
59. 9 » bistre	5f » 1f 50
60. 1 shill. vert	» » » 25

1865-67. Idem, grandes lettres aux angles sur fond de couleur, dentelés.

64. 3 pence rose	» » » 10
65. 4 » rouge	1f » 05
66. 6 » violet	2f 50 » 10
67. 9 » bistre	» » » 50

Nos Neufs. Oblitérés.
68. 1 shill. vert 5f » » 15



69. 10 pence brun	5f » » 75
70. 2 shill. bleu	6f » » 50



71. 5 shill. rose grand. 12f » » 75

1870. Même effigie, types divers, dentelés.



75. 1/2 penny rouge carm. » 10 » 05
76. 3/4 pence rouge carm. » » » 10

1872-73. Même effigie, lettres des angles sur fond de couleur, dentelés.



77. 6 pence brun	» » » 75
78. 6 » brun clair	» » » 75
79. 6 » gris	» » » 75

1873-76. Types antérieurs, lettres des angles sur fond blanc, dentelés.

N ^o	Neufs.	Oblitérés.
85.	3 pence rose . . .	» » 10
86.	6 » gris . . .	1 ^f 50 » 15
87.	1 shill. vert. . . .	2 ^f 50 » 10
90.	2½ p. carminé clair	» 50 » 05

N ^o	Neufs.	Oblitérés.
125.	3/2 pence brun rouge	» » » 10
126.	2 » rose . . .	» 50 » 10



1880. Types antérieurs, dentelés.

127.	2½ pence bleu clair.	» 50 » 05
128.	4 » bistre gris.	1 ^f » » 10
131.	1 shill. rouge pâle.	2 ^f 50 » 15
132.	2 » brun bistre	» » » »

1881. Timbres fiscaux : receipt, draft, inland revenue, de toutes sortes, dont l'usage comme timbres-poste est autorisé provisoirement.

137.	1 p. violet incl. revenue	» » » 25
	etc. etc.	

1878. Genre des timbres 1865, dentelés.



1881. Timbre-poste et fiscal, même effigie, dentelé.

139.	1 penny violet . . .	» 20 » 05
------	----------------------	-----------

1881-82. Même effigie, dentelés.

140.	5 pence violet foncé	» » » 25
141.	5 pound orange gr. type du timbre télégraphique n ^o 106	» » » »

1883. Types des n^{os} 85, 86, avec surcharge rouge, dentelés.

116.	10 shill. gris . . .	» » 5 ^f »
117.	1 pound lilas brun .	» » » »

1880. Même effigie, types divers, dentelés.



123.	½ penny vert. . . .	» 10 » 05
124.	1 » brun rouge	» 20 » 05

149.	3 d. violet	» 75 » 35
150.	6 » violet	1 ^f 50 » 50

1883-84. M^{ême} effigie, types divers, dentelés.



N ^{os}	Neufs.	Oblitérés.
157.	½ p. viol. gris t. n ^o 123	» 10 » 05
158.	1½ pence lilas.	» 30 » 15
159.	2 » lilas.	» 40 » 10
160.	2½ » lilas.	» 50 » 05
161.	3 » lilas.	» 60 » 20
162.	4 » vert.	» 75 » 20
163.	5 » vert.	1 ^f » 20
164.	6 » vert.	1 ^f 25 » 20



165.	9 pence vert.	» » » »
166.	1 shill. vert.	2 ^f » 25
167.	2 sh. 6 p. lilas.	5 ^f » 50
168.	5 shill. rose.	10 ^f » 35
169.	10 » bleu.	» » 2 ^f »



170. 1 pound brun violet. »

1887. Petite effigie à gauche, cadres divers, dentelés.



N ^{os}	Neufs.	Oblitérés.
174.	½ p. rouge.	» 10 » 05
175.	1½ » violet et vert.	» 25 » 15
176.	2 » vert et rouge	» 35 » 10
177.	2½ » violet s. bleu	» 40 » 05



178.	3 p. brun s. jaune	» 50 » 15
179.	4 » vert et brun	» 75 » 15
180.	5 » violet et bleu.	» 85 » 25
181.	6 » brun sur rouge.	1 ^f » 25



182.	9 p. violet et bleu	1 ^f 50 » 50
183.	1 sh. vert	2 ^f » 25

Timbres de service

1840. Timbre de 1840, avec VR en haut.
5. 1 penny noir » » » »

1882. Timbres de 1872-81, avec I. R. OFFICIAL en surcharge noire.

146.	½ penny vert	» » » »
147.	1 » violet	» » » 25
148.	6 pence gris	» » » »

1883. Timbres de 1883 avec GOVT PARCELS en surcharge noire (colis postaux du gouvernement).

Timbres-télégraphe

1876. Effigie à gauche (Victoria I), grandeurs et types divers, dentelés.



N ^{os}	Neufs.	Oblitérés.
94.	1 penny carminé . . . » » » »	» » » »
95.	3 pence carminé . . . » » » »	50
101.	4 » vert pâle . . . » » » »	» » » »
102.	6 » gris . . . » » » »	» » » »
96.	1 shill. vert. . . » » » »	75
103.	3 » bleuâtre . . . » » » »	1
97.	5 » carminé . . . » » » »	75
105.	10 » gris . . . » » » »	» » » »



- 104. 1 pound brun violet . . . » » 6f »
- 106. 5 » orange . . . » » » »
- 1880. Idem.
- 135. 1/2 penny orange . . . » » » »
- 136. 1 shill. rouge brun . . . » » » 50

Télégraphe. Compagnies particulières antérieures au monopole du Gouvernement.



On connaît une cinquantaine de ces timbres.

Transport des imprimés par Chemins de fer.

Il existe environ trois cents de ces timbres.



Transport des imprimés. Compagnies particulières.



Il existe une centaine de ces timbres dont quelques-uns ont été ou sont encore en service, les autres sont de fantaisie.

N^{os} Neufs. Oblitérés.
Collection de 39 variétés . . . 5f » » »

GRÈCE

ROYAUME

Europe Sud, Orient

1861. Mercure à droite, impression de Paris, soignée, papier teinté.



1. 1 lepton brun . . . » » » »

N ^{os}	Neufs.	Oblitérés.
2.	2 lepta bistre	2f » » »
3.	5 » vert	2f » » »
4.	10 » oranges.azuré	5f » » »
5.	20 » bleu	3f » » »
6.	40 » violets.azuré.	3f » » »
7.	80 » rose	3f » » »

1862. Idem, impression d'Athènes, moins soignée.

8.	1 lepton brun	» 05 » 05
9.	2 lepta bistre	» 10 » 10
10.	5 » vert	» 10 » 05
11.	10 » oranges.azuré	» 25 » 10
12.	20 » bleu	» 40 » 05
13.	40 » violets.azuré.	» 75 » 15
14.	80 » rose	1f50 » 15

1866-74. Idem.

15.	10 l. rouille s. jaune .	» 25 » 10
16.	40 » lie de vin	» » » 15
17.	40 » groseille	» » » 15
17a.	20 » bleu foncé	» 75 » 15

1876. Idem, impression de Paris, soignée.

31.	30 l. brun clair	» » » »
32.	60 » vert sur vert . . .	3f » » »

1876-77. Idem, impression d'Athènes, moins soignée.

30.	5 l. vert s. blanc	» 10 » 05
34.	30 » brun foncé	» 60 » 15
35.	60 » vert s. jaune	1f25 » »

1882-83. Idem.

38.	20 lepta carmin	» 40 » 05
39.	30 » bleu	» 60 » 10
40.	40 » violet	» 75 » 15

1886-88. Petite tête de Mercure à droite.



46.	1 lepton brun	» 05 » 05
47.	2 lepta bistre	» » » »
48.	5 » vert	» 15 » 05
49.	10 » orange	» 25 » 05
50.	20 » carmin	» 40 » 05
51.	25 » bleu	» 50 » 10
52.	50 » olive	1f » 15
53.	40 » violet	» 75 » 25
54.	1 drach. gris	2f » » 35

Timbres-taxe

1875. Chiffre, dentelés.



N ^{os}	Neufs.	Oblitérés.
-----------------	--------	------------

18.	1 lepton vert	» 05 » »
19.	2 lepta vert	» 10 » »
20.	5 » vert	» 10 » »
21.	10 » vert	» 20 » »
22.	20 » vert	» 40 » »
23.	40 » vert	» 75 » »
24.	60 » vert	1f25 » »
29.	70 » vert	1f50 » »
25.	80 » vert	1f50 » »
26.	90 » vert	1f75 » »
27.	1 drachme vert	3f » » »
28.	2 » vert	5f » » »

1880. Idem.

36.	100 lepta vert	» » » »
37.	200 » vert	» » » »

LA GRENADE

POSSESSION ANGLAISE

Amérique Centrale, Antilles

1860-66. Effigie de 3/4 à gauche (Victoria I), dentelés.



1.	1 penny vert	» 35 » »
2.	6 pence rose	» » 1f »
3.	6 » rouge	» » » 75

1875. *Même genre, POSTAGE en surcharge bleue, dentelé.*

N^{os} Neufs. Oblitérés.
4. 1 shill. violet . . . » » » »



1881. *Idem, valeur en surcharge noire.*

5. ¼ penny violet . . . » 50 » »
7. 2½ pence carminé . . » » » »
6. ¼ » bleu . . . 2½ 50 » »

1883. *Timbre de 1875 avec couronne et valeur en surcharge bleue (fiscal), POSTAGE en surcharge noire.*

10. 1 penny jaune . . . » » » »

Le même avec double surcharge transversale POSTAGE, en noir.

11. 1 penny jaune . . . » » » »

1883. *Même effigie à gauche, dentelés.*



12. ½ penny vert . . . » » 15 » 10
13. 1 » rose . . . » 25 » 15
14. 2½ pence bleu . . . » 66 » 25
15. 4 » gris . . . 1f » 30
16. 6 » lilas . . . 1f50 » »
17. 8 » bistre gris . 1f75 » »
18. 1 shill. violet . . . 2f50 » »

1886-88. *Type 1875 avec couronne et valeur en surcharge bleue (fiscal) plus la surcharge noire 1 ou 4 D. (le d. sur le chiffre) et POSTAGE.*

19. 1 d. sur divers . . . 1f » »
32. 4 d. sur 2 sh. jaune . 1f50 » »

1887. *Type 1883 avec POSTAGE & REVENU, dentelé.*

37. 1 penny rose . . . » 25 » 15

GRIQUALAND

POSSESSION ANGLAISE

Afrique Sud

1877. *Timbres du Cap de Bonne-Espérance rectangulaires avec G W ou G de différentes formes, en surcharge rouge ou noire.*



N^{os} Neufs. Oblitérés.
1. ½ penny gris . . . » » » »
2. 1 » carmin . . . » 50 » 25
3. 4 pence bleu . . . » » » »
4. 6 » violet . . . » » » »
5. 1 shill. vert . . . » » » 75
6. 5 » orange . . . » » 1f »

LA GUADELOUPE

POSSESSION FRANÇAISE

Amérique Centrale, Antilles

1884. *Timbres des Colonies françaises 1876 avec G. P. E. et valeur en surcharge noire.*

6. 20 sur 30 c. brun . . . 1f50 1f50
7. 25 sur 35 c. jaune . . . 1f50 1f50

Timbres-taxe

1877. *Chiffre.*

1. 25 c. noir sur blanc . . » » » »
2. 40 » noir sur blanc . . » » » »



1879. *Idem.*

3. 15 c. noir s. azuré . . 1f50 » »
4. 30 » noir s. blanc . . » » 1f50

1884. Mème genre, grands, noir sur couleur.



Nos		Neufs.	Oblitérés.
8.	5 cent. blanc.	»	»
9.	10 » bleu.	» 50	»
10.	15 » violet.	1f	»
11.	20 » rose.	1f 25	»
12.	30 » jaune.	1f 50	»
13.	35 » gris.	»	»
14.	50 » vert.	2f 50	»

GUATÉMALA

RÉPUBLIQUE

Amérique Centrale

1871. Soleil, armes, dentelés.



1.	1 cent. bistre.	» 50	»
2.	5 » brun.	» 50	» 30
3.	10 » bleu.	» 60	»
4.	20 » carmin.	» 75	» 30

1872. Mème genre, armes, dentelés.



5.	4 reales violet.	»	»
6.	1 peso jaune.	»	»

1875. Liberté à gauche, dentelés.



Nos		Neufs.	Oblitérés.
7.	¼ real noir.	» 50	»
8.	½ » vert.	» 50	» 30
9.	1 » bleu.	» 75	»
10.	2 » rouge.	» 75	» 30

1878. Indienne de 3/4 à gauche, dentelés.



15.	½ real vert.	» 50	»
16.	2 » carmin.	» 75	» 50
17.	4 » violet.	1f	» 50
18.	1 peso jaune.	2f	» 1f

1879. Oiseau (quetzal), dentelés.



19.	¼ real brun et vert.	» 40	»
20.	1 » noir et vert.	1f	» 60

1880. Types 1878 indienne et 1879 oiseau, avec valeur en surcharge noire.

N ^{os}	Neufs.	Oblitérés.
21. 1 c. sur ¼ r. vert et brun	1f	» » 75
22. 5 » » ½ » vert	1f	» » »
23. 10 » » 1 » vert et noir	1f	» » »
24. 20 » » 2 » rouge	3f	» » »

1880. Type 1879 oiseau, dentelés.

25. 1 c. vert et noir	» 20	» 15
26. 2 » vert et bistre	» 30	» 20
27. 5 » vert et rouge	» 30	» 15
28. 10 » vert et violet noir	» 35	» 20
29. 20 » vert et jaune	» 50	» 50

1886. Timbres provisoires formés d'un timbre de chemin de fer à l'effigie de J. R. Barrios, inscriptions, valeur et divers ornements typographiques en surcharge noire, dentelés.



30. 25 c. sur 1 p. rouge	» » »	» » »
31. 50 » sur » rouge	» » »	» » »
32. 75 » sur » rouge	» » »	» » »
33. 100 » sur » rouge	» » »	» » »
34. 150 » sur » rouge	» » »	» » »
La série de 5 timbres.	5f	5f

1886. Oiseau (quetzal) et charte, dentelés.



35. 1 cent. bleu	» 20	» 15
36. 2 » brun	» 30	» 15
37. 5 » violet	» 60	» 20
38. 10 » rouge	1f25	» 20
39. 20 » vert bleu.	2f25	» 75
40. 25 » orange	2f50	» »

N ^{os}	Neufs.	Oblitérés.
41. 50 cent. vert jaune	5f	» » »
42. 75 » carmin	7f50	» » »
43. 100 » rouge brun	10f	» » »
44. 150 » bleu foncé.	15f	» » »
45. 200 » jaune	20f	» » »

1886. Idem, avec surcharge noire : PROVISIONAL 1886 1 UN CENTAVO.

46. 1 c. sur 2 c. brun	1f	» » »
----------------------------------	----	-------

GUINÉE

POSSESSION PORTUGAISE

Afriqué Occident

1879-85. Timbres du Cap Vert avec GUINÉ en surcharge noire, grands caractères.



1. 5 reis noir	» 50	» » »
2. 10 » jaune	» » »	» » »
3. 20 » bistre	» 60	» » »
4. 25 » rose	» 60	» » »
6. 50 » vert	» » »	» » »
7. 100 » violet.	1f25	» » »
8. 200 » orange	2f50	» » »
9. 300 » brun rouge.	3f	» » »
10. 10 » vert	» 50	» » »
11. 20 » rose.	» 60	» » »
12. 25 » violet.	» 75	» » »
13. 40 » jaune	1f50	1f50
14. 50 » bleu	» 75	1f25

1879-85. Idem, surcharge GUINÉ en petits caractères.

14a. 5 reis noir	» » »	» » »
15. 10 » jaune	» » »	» » »
16. 20 » bistre	» » »	» » »
16a. 25 » rose	» » »	» » »
17. 40 » bleu	» » »	» » »
17a. 50 » vert	» » »	» » »
18. 100 » violet.	» » »	» » »
19. 200 » orange	» » »	» » »
20. 300 » brun rouge	» » »	» » »

1886. Effigie (Don Luis I) de 3/4, dentelés.



Nos.	Neufs.	Oblitérés.
21.	5 reis noir	» 25 » »
22.	10 » vert	» 35 » »
23.	20 » rose	» 60 » »
24.	25 » violet	» 75 » »
25.	40 » brun rouge	1f » » »
26.	50 » bleu	1f » » »
27.	80 » gris	1f50 » » »
28.	100 » brun	1f50 » » »
29.	200 » lilas	2f50 » » »
30.	300 » orange	4f » » »

GUYANE ANGLAISE

Amérique du Sud, Nord

1850. Composition typographique, signature manuscrite, noir sur couleur.

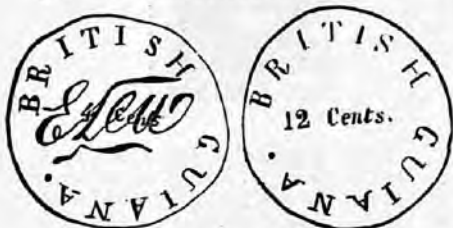

0.	2 cents rose	» » » »
1.	4 » jaune	» » » »
2.	8 » vert	» » » »
3.	12 » bleu	» » » »

1850. Navire, noir sur papier couché, de couleur.

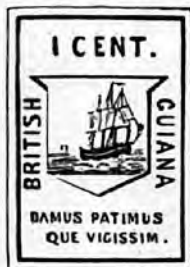

4.	1 cent. carmin foncé	» » » »
5.	4 » bleu foncé	» » » »

1853. Navire à gauche dans un ovale, papier blanc.



Nos.	Neufs.	Oblitérés.
6.	1 cent rouge brun	» » » »
7.	1 » rouge	* 4f » » »
8.	4 » bleu	* 3f » » »

1856. Navire, noir sur papier couché, de couleur.



9.	4 cents bleu	» » » »
10.	4 » carmin foncé	» » » »

1860. Navire à droite, genre 1853, dentelés.



11.	1 cent rose	» » » »
12.	2 » orange	» 50 » 25
13.	4 » bleu	» 60 » »
14.	8 » chair	1f25 » 75
15.	12 » gris lilas	1f75 1f »
16.	24 » vert	» » » »

1862-63. Idem.

17.	1 cent brun rouge	» » » »
18.	1 » brun	» » » »
28.	1 » noir	» 25 » 20
29.	12 » violet	1f75 1f »

* Les timbres dont le prix neuf est précédé d'un astérisque sont réimprimés; les oblitérés sont anciens.

1862. *Timbres provisoires, bordures diverses, noir sur couleur.*



N ^{os}	Neufs.	Oblitérés.
22.	1 cent rose	» » » »
23.	2 » jaune	» » » »



19.	1 cent rose	» » » »
20.	2 » jaune	» » » »



21.	4 cents bleu	» » » »
-----	------------------------	---------



24.	4 cents bleu	» » » »
-----	------------------------	---------



25.	1 cent rose	» » » »
26.	2 » jaune	» » » »



27.	4 cents bleu	» » » »
-----	------------------------	---------

1863. *Navire dans un cercle, dentelés.*



30.	6 cents bleu	» » » »
31.	6 » bleu terne	» » » »
32.	24 » vert	4f » 75
33.	48 » rouge	8f » 1f50

1876. *Même genre, dentelés.*



N ^{os}	Neufs.	Oblitérés.
36.	1 cent gris bleu	» 25 » 10
37.	2 » orange	» 35 » 10
38.	4 » bleu	» 60 » 25
39.	6 » brun	1f » 75
40.	8 » carmin	1f » 30
41.	12 » lilas	1f50 » 50
42.	24 » vert	2f50 » 75
43.	48 » brun rouge	» » 2f50
44.	96 » bistre jaune	» » » »

1878. *Timbres provisoires. Timb. de 1860 et 1876 et t. de service avec larges barres d'encre à écrire modifiant la valeur.*

46.	6 cents bleu (1 c.)	» » » »
-----	-------------------------------	---------

etc.

1881. *Timbres de 1876 et 1863 avec valeur barrée et chiffre en surcharge noire.*

48.	1 c. s. 96 bistre jaune	2f50 » »
49.	1 » s. 48 rouge de 1863 »	» » » »
50.	2 » s. 96 bistre jaune	2f50 » »

1881. *Timbres de 1876 avec valeur barrée, chiffre et OFFICIAL en surcharge noire.*

51.	1 c. sur 12 lilas	» » » »
52.	1 » sur 48 brun rouge »	» » » »
53.	2 » sur 12 lilas	» » 5f »
54.	2 » sur 24 vert	» » 5f »

1882. *Navire, SPÉCIMEN piqué en travers, 2 types à chaque valeur : navire à 2 ou 3 mâts, dentelés.*



55.	1 c. noir sur rose	3f » 3f »
56.	2 » noir sur jaune	3f » 3f »

Timbres de service

1875. Timbres de 1860-63 avec OFFICIAL en surcharge noire ou rouge.

N ^{os}	Neufs. Oblitérés.
34. 1 cent noir	» » » 50
35. 2 » orange	» » » »
	etc.

1876. Timbres de 1876 avec OFFICIAL en surcharge noire.

45. 2 cents orange	» » » 35
	etc.

GUYANE FRANÇAISE

Amérique du Sud, Nord

1886-88. Timbres des Colonies françaises de diverses émissions, avec millésime, GUY. FRANC. et valeur en surcharge noire (*).



1. 5 c. sur divers	2f » » »
3. 40 » sur 75 c. rose	3f » » »
7. 20 » sur 35 c. jaune	3f » » »
4. 25 » sur 30 c. brun	» » » »

GWALIOR

ÉTAT INDIEN

Asie Sud

1885. Timbres des Indes anglaises avec GWALIOR et caractères indiens en surcharge noire ou rouge.



1. ½ anna vert	» 25 » »
2. 1 » brun	» 50 » »

(* Voir le Catalogue descriptif des timbres surchargés.

N ^{os}	Neufs. Oblitérés.
3. 1 a. 6 p. bistre	» » » »
4. 2 annas bleu	» 75 » »
5. 3 » orange	1f » » »
6. 4 » vert	1f 50 » »
7. 6 » bistre	2f » » »
8. 8 » lilas	2f 50 » »
9. 1 rupee gris	5f » » »

HAIDERABAD

ÉTAT INDIEN

Asie Sud

1866. Inscriptions orientales, dentelés.



1. vert olive	1f 50 » »
-------------------------	-----------

1871. Gravure au trait inscriptions orientales, dentelés.

2. ½ anna brun	1f » » 75
3. 2 » vert	1f 50 » »



1871. Idem, gravure fine, dentelés.

4. ½ anna brun rouge	» 25 » 20
5. 1 » brun violet	» 50 » 35
6. 2 » vert	1f » » 75
7. 3 » bistre	1f 25 » »
8. 4 » gris	1f 75 » »
9. 8 » brun	3f 50 » »
10. 12 » bleu pâle	4f » » »

Timbres de service

1866-71. Tous les timbres précédents avec une inscription orientale en surcharge noire ou rouge.

2a. ½ anna brun	» » » »
11. ½ » brun rouge	» » » 50
12. 1 » brun violet	» » » »

HAITI

RÉPUBLIQUE

Amérique Centrale, Antilles

1881. Effigie (Liberté) à gauche, papier teinté.



Nos	Neufs.	Oblitérés.
1.	1 cent. rouge	» 30 » »
2.	2 » violet	» 50 » »
3.	3 » brun	» 75 » »
4.	5 » vert	» 60 » 35
5.	7 » bleu	4f » » 35
6.	20 » brun rouge	» » 4f »

1882-84. Idem, dentelés.

9.	1 cent. rouge	» 20 » 15
10.	2 » violet	» 35 » 20
11.	3 » brun	» 50 » 20
12.	5 » vert	» 50 » 15
13.	7 » bleu	» 75 » 35
14.	20 » brun rouge	» » 50

1887. Effigie de face (général Salomon), dentelés.



15.	1 cent. rouge	» 15 » 15
16.	2 » violet	» 25 » 20
17.	3 » bleu	» 50 » 35
18.	5 » vert	» 50 » 20

HAMBOURG

VILLE LIBRE

Europe Centre

1859 Chiffre, armes (trois tours)



Nos	Neufs.	Oblitérés.
1.	½ sch. noir	2f » » »
2.	1 » brun	4f » » »
3.	2 » rouge	4f » » »
4.	3 » bleu	2f 50 » »
5.	4 » vert	2f 50 » »
6.	7 » orange	4f » » »
7.	9 » jaune	5f » » »

1864. Même genre.



9.	1 ¼ sch. violet	» 25 » 15
10.	1 ¼ » lilas	» 25 » »
11.	2 ½ » vert	» 25 » »
12.	2 ½ » vert foncé	» 25 » »

1864. Types 1859 et 1864, dentelés.

13.	½ sch. noir	» 15 » »
14.	1 » brun	» 35 » »
15.	1 ¼ » gris	» 15 » »
16.	1 ¼ » violet	» 15 » »
17.	2 » rouge	» 25 » 20
18.	2 ½ » vert	» 25 » »
19.	2 ½ » vert foncé	» 25 » »
20.	3 » bleu terne	» » » »
21.	4 » vert	» 35 » »
22.	7 » orangé	» » » »
23.	9 » jaune	» 50 » »

1865. *Idem.*

N ^{os}		Neufs.	Oblitérés.
24.	3 sch. bleu ciel . . .	» 75	» »
25.	7 » violet	» 35	» 25
26.	2½ » vert foncé (2 ^e type) . . .	» 25	» »

1866. *Même genre, relief et couleur, denteles.*



27.	1¼ sch. violet . . .	» 50	» 25
28.	1¼ » rose	» 25	» »

Timbre local

1868. *Légende dans l'ovale, dentelé.*



36.	violet brun.	» 15	» »
-----	----------------------	------	-----

Timbre de retour

1859. *Inscriptions.*



8.	noir	» »	» »
----	----------------	-----	-----

Entreprises particulières
Hamer et C^o

1860. *Chiffre, noir sur couleur.*



N ^{os}		Neufs.	Oblitérés.
1 à 8.	½ vert, ½ brun, ½ bleu, ½ jaune, ½ jaune foncé, ½ gris, ½ rose, ½ vert jaune.	chaque.	» 10 » »

H. Scheerenbeck

1862. *Armes (fort à trois tours), noir sur couleur.*



11 à 20.	chamois, bleu, vert gris, rosé, jaune, brun foncé, vert, violet, vert clair, chair . .	chaque.	» 10 » »
----------	--	---------	----------

Gh. Van Diemen

1865. *Grand chiffre couleur sur blanc, inscriptions en surcharge noire, denteles.*



21.	1 lilas	» 10	» »
22.	2 jaune	» 10	» »
23.	3 carmin.	» 10	» »
24.	4 vert	» 10	» »

Nos	Neufs. Oblitérés.
25. 6 bleu	» 10 » »
26. 8 rouge	» 10 » »
La collection des 26 timbres particuliers.	1 ^f » » »

NOTA. — Nous n'indiquons pas les autres timbres connus des offices Kranzt, Hamonia, Lafranz, etc., qui n'ont jamais été mis en cours.

HANOVRE

ROYAUME

Europe Centre

1850-51. Chiffres, armes, noir sur couleur.



3. 1 gutengr. bleu	» » »
4. 1 » vert	1 ^f 50 » 15
5. 1/30 thaler chair.	1 ^f 50 » 50
6. 1/30 » carmin.	1 ^f 50 » 60
7. 1/15 » bleu	1 ^f 50 » 60
8. 1/10 » jaune	1 ^f 50 1 ^f »

1853. Chiffre, couronne.



9. 3 pf. rose sur blanc » 40 » »

1856. *Idem*, fond burelé noir.

10. 3 pf. rose sur blanc » » » »

1856. Type 1850, chiffre et armes, noir sur fond burelé de couleur.

11. 1 ggr. vert	1 ^f 50 » 35
12. 1/30 thaler rose	2 ^f 50 » 50
13. 1/15 » bleu	2 ^f » 60
14. 1/10 » jaune	1 ^f 50 »

1856. *Idem*, burelé serré.

Nos	Neufs. Oblitérés.
15. 1/10 thaler jaune	2 ^f 50 » »

1859. Effigie à gauche.

24. 1 gros. carmin.	» 75 » 25
25. 2 » bleu	1 ^f » » 75
26. 3 » jaune	2 ^f » » 60



1860. Couronne et cor.

27. 1/2 gros. noir	» 50 1 ^f »
------------------------------	-----------------------

1861. Effigie à gauche, type 1859.

32. 3 gros. bistre	1 ^f 50 » 50
31. 10 » vert	» » » »

1863. Type 1853 (chiffre, couronne).

36. 3 pf. vert	1 ^f 50 »
--------------------------	---------------------

1864-65. Types antérieurs, dentelés.

37. 3 pf. vert chiffre	» » » »
38. 1/2 gros. noir cor.	» » » »
39. 1 » rose effigie	» » » 25
40. 2 » bleu »	» » » 75
41. 3 » bistre »	» » » »

HAWAII

ROYAUME

Océanie Polynésie

1851-53. Chiffre, vignettes.

1. 2 cents bleu	» » »
2. 5 » bleu	» » »
3. 13 » bleu	» » »



4. 13 cents bleu (2 ^e type). » » » »

1853. Effigie de face (Kamehameha III), deux types.



- | | | |
|-----------------|---------------------|-------------------|
| N ^{os} | | Neufs. Oblitérés. |
| 5. | 5 c. bleu s. blanc | . 1f50 » » |
| 6. | 5 » bleu s. azuré | . 4f » » » |
| 7. | 13 » rouge s. blanc | . » » » » |

1859. Chiffre, HAWAIIAN POSTAGE à gauche.



- | | | |
|----|--------------------|-------------|
| 8. | 1 c. bleu s. azuré | . . » » » » |
| 9. | 2 » noir s. azuré | . . » » » » |

1862. Effigie de face (Kamehameha IV)



- | | | |
|-----|------------------------|----------|
| 10. | 2 c. rose lithographié | 5f » » » |
| 11. | 2 » rouge carm. gravé | 2f » » » |

1863. Type de 1859, chiffre.

- | | | |
|-----|--------------------|-------------|
| 12. | 1 c. noir s. azuré | . . » » » » |
| 13. | 2 » bleu s. azuré | . . » » » » |

1864. Idem.

- | | | |
|-----|--------------------|--------------|
| 14. | 1 c. noir s. blanc | . . » » » » |
| 15. | 2 » noir s. blanc | . . 2f » » » |

1864. Effigie de face (Kamehameha IV), dentelé.



- | | | |
|-----|---------------|----------------|
| 16. | 2 cents rouge | . . . » 40 » » |
|-----|---------------|----------------|

1865. Type de 1859, chiffre, INTERISLAND à gauche.

- | | | |
|-----|---------------------|-----------|
| 17. | 1 c. bleu sur blanc | . » » » » |
| 18. | 2 » bleu sur blanc | . » » » » |

1865. Idem.

- | | | |
|-----|---------------------|------------|
| 21. | 5 c. bleu sur azuré | . 3f » » » |
|-----|---------------------|------------|

1865. Idem, HAWAIIAN POSTAGE, à gauche et à droite.



- | | | |
|-----|---------------------|-----------|
| 19. | 5 c. bleu sur azuré | . » » » » |
|-----|---------------------|-----------|

1866. Effigie de face (Kamehameha V), dentelé.

- | | | |
|-----|-----------|---------------------|
| 20. | 5 c. bleu | 1f » » 35 |
|-----|-----------|---------------------|



1871. Effigies diverses, dentelés.

- | | | |
|-----|-----------------------|--------------|
| 22. | 1 c. violet Kim unalu | . . » 20 » » |
|-----|-----------------------|--------------|

Nos Neufs. Oblitérés.
23. 6 c. vert *Kamehameha V* » 75 » »



24. 18 c. carminé *Kekuanoa* » » 1^f50

1875. Même genre, dentelés.



25. 2 c. brun *Kalukaua* » 25 » 15
26. 12 » noir *Leleiohoku* 1^f50 » »

1882. Même genre, dentelés.



27. 1 c. bleu *Likelike*. . » 35 » »



28. 10 c. noir *Kalukaua*. 1^f25 » 50
29. 15 » brun *Kapiolani*. 1^f75 » »

1882. *Types antérieurs, dentelés.*

Nos Neufs. Oblitérés.
33. 1 c. vert *type n° 27* » 20 » »
34. 2 » carmin » *n° 25* » 35 » 15
35. 5 » bleu ciel » *n° 20* » 60 » 20

1883-85. *Types divers, dentelés.*

36. 10 c. rouge *type n° 28*. 1^f25 » 60
37. 12 » lilas *type n° 26*. 1^f50 » »



38. 25 c. violet *Kamehameha I*. 3^f » »
39. 50 » rouge *Lunalilo* 5^f » »



40. 1 dol. rouge rose *Emma* 10^f » 5^f »
48. 10 c. br. rouge *type n° 28* 1^f25 » 35

HÉLIGOLAND

POSSESSION ANGLAISE
Europe Nord, Occident

1867. *Effigie (Victoria I) à gauche, relief et couleur, dentelés.*



1. ½ sch. vert et carmin » 25 » »
2. 1 » carmin et vert » 25 » »
3. 2 » carmin et vert » 25 » »
4. 6 » vert et carmin » 50 » »

1873. Idem, angles blancs autour de l'ovale, dentelés.

N ^{os}		Neufs. Oblitérés.
5.	¼ sch. carm. et vert	» 15 » »
6.	¼ » vert et carm.	» 40 » »
7.	¾ » carm. et vert	» 25 » »
8.	1½ » vert et carm.	» 50 » »

1875. Même effigie, relief et couleur, dentelés.



12.	1 f. 1 pf. carm. et vert	» 15 » »
13.	2 » 2 » vert et carm.	» 20 » »
14.	3 » 5 » carm. et vert	» 25 » »
15.	1½ p. 10 » vert et carm.	» 50 » »
16.	3 » 25 » carm. et vert	1f » »
17.	6 » 50 » vert et carm.	2f » »

1876. Armes en jaune, vert et rouge, dentelés.



20.	2½ fa. 3 pf. vert	» 25 » »
21.	2½ pe. 20 pf. carm.	» 75 » »

1879. Chiffre, ruban tricolore, dentelés.



26.	1 sh. ou mk. noir,	
	vert, rose	3f 50 » »
27.	5 sh. ou mk. noir,	
	vert, rose, jaune.	15f » »

HOLKAR

ÉTAT INDIEN

Asie Sud

1886. Effigie de face (Tukaji Rao Holkar), dentelés.



N ^{os}		Neufs. Oblitérés.
1.	¼ anna lilas.	» 25 » »

HONDURAS

POSSESSION ANGLAISE

Amérique Centrale

1865-79. Effigie à gauche (Victoria I), dentelés.



1.	1 penny bleu	» 60 » »
4.	3 pence brun	» » »
5.	4 » violet.	2f 50 » 75
2.	6 » rose	» » »
3.	1 shill. vert	5f » »

1884-86. Idem.

7.	1 penny rose	» 50 » »
8.	6 pence jaune.	» » »
9.	1 shill. gris.	» » »

1888. Timbres en cours avec valeur en surcharge noire (deux types).

Nos	Neufs.	Oblitérés.
10.	2 cents sur 1 p. rose .	» 40 » 35
11.	3 » sur 3 » brun .	» 60 » 35
12.	10 » sur 4 » violet .	1 ^f 50 » 75
13.	20 » sur 6 » jaune .	3 ^f » » »
14.	50 » sur 1 sh. gris. .	6 ^f 50 » »
16.	two » rouge sur 1 sh. gris déjà surchargé	» » » »
	50 c.	» » » »

HONDURAS

RÉPUBLIQUE

Amérique Centrale

1866. Pyramide, armes, noir sur couleur.



1.	2 reales vert	1 ^f » » 75
2.	2 » rose	1 ^f » » 75

1877. Idem, valeur et real en surcharge mal imprimée.

3.	¼ r. rouges. 2r. vert	5 ^f » » »
4.	1 r. noir sur 2r. vert	4 ^f » » 4 ^f »
4a.	1 r. bleu sur 2r. vert	» » » »
5.	2 r. bleu sur 2r. rose	5 ^f » » »

1878. Effigie à gauche (Morazan), cadres divers, dentelés.



6.	1 cent. violet	» 10 » »
7.	2 » brun	» 15 » »
8.	½ real noir	» 20 » 35
9.	1 » vert	» 50 » 35
10.	2 » bleu	» 50 » 50
11.	4 » rouge	1 ^f » 1 ^f »
12.	1 peso jaune	1 ^f 50 2 ^f »

HONG-KONG

POSSESSION ANGLAISE

Asie Orient

1862. Effigie à gauche (Victoria I), dentelés.



Nos	Neufs.	Oblitérés.
1.	2 cents brun	» 50 » 25
2.	8 » jaune	1 ^f 50 » 35
3.	12 » bleu	1 ^f 75 » 50
4.	18 » violet	2 ^f 50 » 75
5.	24 » vert	3 ^f 50 » 50
6.	48 » rose	5 ^f 50 » 75
7.	96 » gris vert	10 ^f » » 50

1863-65. Idem.

8.	4 cents gris	» 50 » 25
9.	6 » lilas	» 75 » 35
10.	30 » rouge	5 ^f » » 75
11.	96 » jaunâtre	» » » »

1871. Idem.

12.	30 cents violet vif	3 ^f » » 25
-----	-------------------------------	-----------------------

1875. Timbres fiscaux servant de timbres-poste. Même effigie, dentelés.



13.	2 dollars olive	» » 2 ^f »
14.	3 » violet	2 ^f 25 »
15.	10 » carmin	» » » »

1876. Timbres antérieurs, avec valeur en surcharge noire.

16.	28 c. sur 30 c. violet	» » 1 ^f »
17.	16 » » 18 » violet	» » » »

1877. Même type sans surcharge, dentelé.

N ^{os}	Neufs. Oblitérés.
18. 16 cents jaune	» » » »

1879-80. Timbres antérieurs avec valeur en surcharge noire.

24. 5 c. sur 8 c. jaune	1 ^f 75	» 75
25. 5 » sur 18 c. violet	1 ^f 25	» 75
26. 10 » sur divers	» »	1 ^f 25
30. 12 » sur 10 dol. carm	» »	» »

1879-80. Même type sans surcharge, dentelés.

31. 2 cents rose	» 25	» 10
32. 5 » bleu	» 60	» 15
33. 10 » violet	1 ^f 25	» 25
34. 48 » brun clair	5 ^f	» »

1884. Idem.

39. 10 cents vert	1 ^f	» » 20
-----------------------------	----------------	--------

1885. Timbres antérieurs, avec valeur en surcharge noire.

40. 20 cents sur 30 c. rouge	2 ^f 50	» 75
41. 50 » sur 48 c. brun	6 ^f	1 ^f 25
42. 1 dollars. 96 c. gris vert	12 ^f	2 ^f 50

HONGRIE

ROYAUME

Europe Centre

1871. Effigie à droite (François-Joseph I), lithographiés, dentelés.



3. 2 kr. jaune	» » » »
4. 2 » jaune foncé	1 ^f » » »
5. 3 » vert	» » » »
6. 5 » carmin	» » » 25
7. 5 » rouge	» » » »
8. 10 » bleu	» » » 25
9. 15 » brun	» » » »
10. 25 » violet	» » » »

1871-72. Idem, gravés, dentelés.

17. 2 kr. jaune	» » » 15
18. 2 » orange	» 15 » 05
19. 3 » vert	» 20 » 05
20. 5 » carmin	» 25 » 05

N ^{os}	Neufs. Oblitérés.
21. 5 kr. rouge	» » » 10
22. 10 » bleu	» 50 » 05
23. 15 » brun	» 75 » 10
24. 25 » violet	1 ^f 25 » 15

1871. Couronne et cor, embouchoir à droite (pour journaux).



16. rouge	» 25 » 15
---------------------	-----------

1872. Idem, embouchoir du cor à gauche.

25. rouge	» 10 » 05
---------------------	-----------

1874. Couronne, chiffre sur une lettre, cor, non dentelé.

36. 1 kr. jaune	» 25 » 15
---------------------------	-----------



1874-76. Idem, dentelés.

37. 2 kr. violet	» 15 » 05
38. 3 » vert	» 20 » 05
39. 5 » carminé	» 25 » 05
40. 5 » rouge	» » » 05
41. 10 » bleu	» 50 » 05
54. 20 » gris noir	1 ^f » » 10

1888. Idem, dentelé.

64. 1 kr. noir	» 10 » »
--------------------------	----------

1888. Idem, lignes verticales de couleur et valeur en surcharge noire.

65. 8 kr. orange et jaune	» 40 » 15
66. 12 » brun et vert	» 60 » 25
67. 15 » rose et bleu	» 75 » 25
68. 24 » lilas et rose	1 ^f 25 » 25
69. 30 » olive et gris	1 ^f 50 » 25
70. 50 » rouge et brun	2 ^f 50 » 25

1888. Idem, avec valeur en surcharge rouge.

71. 1 fl. bl. gris et argent	4 ^f » » 35
72. 3 » rouge et or	11 ^f » 2 ^f 50

Timbres-taxe pour journaux

1868. *Chiffre.*



N ^{os}		Neufs.	Oblitérés.
1.	1 kr. bleu	» 25	» 15
2.	2 » brun	» »	» »

Timbres-Télégraphe

1873. *Chiffre, lithographiés, dentelés.*



26.	5 kr. bleu	» 50	» 20
27.	10 » bleu	» »	» 20
28.	20 » bleu	1 ^r 25	» 20
29.	25 » bleu	» »	» 25
30.	40 » bleu	» »	» 25
31.	50 » bleu	» »	» »

Idem, plus grand, deux génies, foudre, dentelés.



32.	1 fl. gris	» »	» »
33.	2 » gris sur jaunâtre	1 ^r »	» 50

1874-75. *Mêmes types, gravés, dentelés.*

N ^{os}		Neufs.	Oblitérés.
46.	5 kr. bleu	» 25	» 15
47.	10 » bleu	» 25	» 15
48.	20 » bleu	» 25	» 15
49.	25 » bleu	» 25	» 15
50.	40 » bleu	» 25	» 20
51.	50 » bleu	» 25	» 05
52.	1 fl. gris	» 50	» 15
53.	2 » gris sur jaunâtre	» »	» 75

INDES ANGLAISES

Asie Sud

1854. *Effigie à gauche (Victoria I), types divers.*



1.	½ anna bleu	4 ^r »	» 75
2.	1 » rouge	3 ^r 50	» 75
3.	2 » vert	» »	» 50
4.	4 » rouge et bleu	» »	1 ^r »

1858. *Même effigie à gauche, papier azuré, dentelés.*

5.	4 annas noir	» »	» 75
6.	8 » rose	» »	» 50



Idem sur blanc.

7.	½ anna bleu	» 50	» 10
8.	1 » brun	» 50	» 10
9.	2 » vert	» »	» »
10.	4 » noir	2 ^r 50	» 50
11.	8 » rose	3 ^r 50	» 35

1859-61. Idem.

N ^{os}	Neufs.	Oblitérés.
12.	2 annas char.	1 ^f »
13.	2 » bistre	2 ^f » 50
14.	2 » jaune orange » 75 » 10	
15.	8 p. violet même genre » 50 » 10	

1866-68. Types divers, dentelés.

18.	4 a. vert type 1858.	» » » 50
-----	------------------------------	----------



19.	6 a. violet timbre fiscal coupé et surchargé POSTAGE en vert.	» » 8 ^f »
20.	4 a. vert	1 ^f 25 » 10



21.	6 a. 8 p. gris	3 ^f » 50
51.	8 a. rose, t. 1858, refait 2 ^f 25 » 10	

1875-76. Même genre, cadres divers, dentelés.

56.	9 pies violet	» 50 » »
54.	6 annas bistre	1 ^f 75 » 35

N ^{os}	Neufs.	Oblitérés.
55.	12 annas chocolat	5 ^f » » 75



53.	1 rupee gris	5 ^f » » 25
-----	------------------------	-----------------------

1881-88. Idem, légende: INDIA POSTAGE.

70.	9 pies carmin	» 40 » »
71.	½ anna vert.	» 20 » 10



66.	1 anna brun rouge	» 35 » 10
67.	1 a. 6 p. bistre gris	» 50 » 15



72.	2 annas bleu.	» 75 » 10
68.	3 » orange.	1 ^f » » 15
77.	4 » gris vert.	1 ^f 25 » 25



78.	4 a. 6 p. vert jaune.	1 ^f 50 » 25
73.	8 annas violet.	» » » 25

Nos	Neufs.	Oblitérés.
80.	12 annas brun. s. rouge	4f » » 50
74.	1 rupee gris.	» » » 25

Timbres de service

1866-76. Tous les timbres avec SERVICE en surcharge noire.

Nous avons en vente :

22.	½ anna bleu	1f » » 15
23.	1 » brun	1f 50 » 15
24.	2 » jaune	2f » » 20
25.	4 » vert	» » » 20
26.	8 » rose	» » » 25

1874-88. Idem, avec ON H. S. M. en surcharge noire.

35.	½ anna	» » » 15
36.	1 »	» » » 15
37.	4 »	» » » 25

et autres timbres en cours.

Idem, surcharge noire BENGAL SECRETARIAT SERVICE.

38. Diverstimbres en cours » » » »

1867-68. Timbres de service provisoires, formés de timbres fiscaux avec surcharges vertes ou noires.



30.	½ anna violet	» » » »
31.	2 » violet petit	» » » »
32.	2 » violet grand	» » » »
33.	4 » violet id.	» » » »
34.	8 » violet id.	» » » »

Timbres-télégraphe

1867-79. Timbres doubles*, effigie à gauche, cadres divers, dentelés.



Nos	Neufs.	Oblitérés.
40.	2 annas carminé	» 75 » 60
41.	4 » bleu	» » » 40
42.	8 » brun	» » » 35
43.	1 rupee gris	» » » 15
44.	2 r. 8 a. bistre.	» » » 50
45.	5 rupee brun rouge	» » » 60
46.	10 » vert	» » » 75
47.	14 r. 4 a. violet.	» » » 2f »
48.	25 rupee lilas	» » » 1f 50
49.	28 r. 8 a. vert jaune	» » » 2f 50
50.	50 rupee rose	» » » 2f 50
57.	1 anna vert 1879.	» 50 » 25

1881. Timbres-télégraphe provisoires : timbre fiscal oblong surchargé TELEGRAPH.

65.	2 annas lilas	» » » »
66a.	4 » vert	» » » 1f »

* La partie inférieure de ces timbres est appliquée sur le télégramme, l'autre moitié sur le récépissé; on n'obtient comme timbres oblitérés que cette partie supérieure.

INDES NÉERLANDAISES

Océanie Malaisie

1864-68. Effigie de 3/4 à gauche
(Guillaume III).



N^{os} Neufs. Oblitérés.

- | | | | | | | | |
|----|---------|--------|--------------|----------------|---|---|---|
| 1. | 10 cent | carmin | . . . | 2 ^f | » | » | » |
| 2. | 10 | » | carmin dent. | » | » | » | » |

1869-88. Effigie à droite, dentelés.



- | | | | | | | | |
|-----|-------------|-----------------|--------------|-----------------|-------------------|----|----|
| 3. | 1 cent | olive. | | » | 10 | » | 10 |
| 17. | 2 | » | brun violet. | | » | 25 | » |
| 18. | 2½ | » | jaune | | » | 25 | » |
| 4. | 5 | » | vert. | | » | 25 | » |
| 5. | 10 | » | brun rouge. | | » | 50 | » |
| 39. | 12½ | » | gris | | » | 60 | » |
| 6. | 15 | » | bistre | | » | 75 | » |
| 7. | 20 | » | bleu | | 1 ^f | » | 20 |
| 8. | 25 | » | violet | | 1 ^f 25 | » | 20 |
| 45. | 30 | » | vert | | 1 ^f 50 | » | 35 |
| 9. | 50 | » | carmin | | 2 ^f 50 | » | 20 |
| 10. | 2 gl. 50 c. | violet et vert. | | 10 ^f | » | » | 40 |

1883-87. Chiffre, dentelés.



- | | | | | | | | |
|-----|--------|------------|-----------|-----------|----|----|----|
| 34. | 1 cent | gris vert. | | » | 10 | » | 10 |
| 35. | 2 | » | brun | | » | 15 | » |
| 36. | 2½ | » | jaune | | » | 20 | » |
| 43. | 5 | » | vert | | » | 25 | » |

Timbres-taxe

1874-75. Chiffre, dentelé.



N^{os} Neufs. Oblitérés.

- | | | | | | | | |
|-----|----------|--------------------|-----------|-------------------|---|---|----|
| 13. | 5 bistre | jaune s. blanc | | » | » | » | » |
| 14. | 10 | bleu sur jaune | | 1 ^f | » | » | » |
| 15. | 15 | bistre sur chamois | | 1 ^f 50 | » | » | » |
| 16. | 20 | vert sur bleu | | 2 ^f | » | » | 60 |

1881-88. Chiffre noir, cadre couleur, dentelés.



- | | | | | | | | |
|-----|----|-------------------|----------------|-----------|-------------------|----|----|
| 27. | 2½ | c. noir et carmin | | » | 25 | » | 15 |
| 28. | 5 | » | noir et carmin | | » | 35 | » |
| 32. | 10 | » | noir et carmin | | » | 50 | » |
| 33. | 15 | » | noir et carmin | | » | 60 | » |
| 46. | 30 | » | noir et carmin | | 1 ^f 50 | » | » |
| 29. | 20 | » | noir et carmin | | 1 ^f | » | 15 |
| 30. | 40 | » | noir et carmin | | 2 ^f | » | » |
| 40. | 50 | » | noir et carmin | | 2 ^f 50 | » | » |
| 31. | 75 | » | noir et carmin | | 3 ^f 50 | » | » |

INDES PORTUGAISES

Asie Sud

1872. Chiffre, papier blanc, dentelés.



- | | | | | | | |
|----|---------|------|-----------|-------------------|---|---|
| 1. | 10 reis | noir | | 1 ^f 50 | » | » |
|----|---------|------|-----------|-------------------|---|---|

N ^{os}	Neufs.	Oblitérés.
2.	20 reis	rouge 2 ^f 50 » »
3.	40 »	bleu 2 ^f » » »
4.	100 »	vert 3 ^f » » »
5.	200 »	jaune » » » »
6.	300 »	violet » » » »
7.	600 »	violet » » » »
8.	900 »	violet » » » »

Pour simplifier la classification, nous n'avons fait que deux séries 1^o sur papier blanc, 2^o sur papier azuré; mais il y a les différences suivantes dans les gravures du type : lignes horizontales écartées ou serrées, — fleurons ou croix séparant les légendes, — V de SERVICIO barré ou non.

1872-76. Idem sur azuré, dentelés.

9.	10 reis	noir » 75 » »
10.	20 »	rouge » 75 » 50
11.	40 »	bleu » » » »
12.	100 »	vert » » » »
13.	200 »	jaune » » » »
14.	300 »	violet » » » »
15.	600 »	violet » » » »
15a.	900 »	violet 30 ^f » »
16.	45 »	rose » 75 » »

1877. Idem, petit fleuron, dentelés.

17.	10 reis	noir » » » »
18.	15 »	rose » » » »
19.	20 »	rouge 1 ^f 50 » »
20.	40 »	bleu 3 ^f » » »
21.	100 »	vert » » » »
22.	200 »	jaune » » » »
23.	300 »	violet » » » »
24.	600 »	violet 20 ^f » » »
25.	900 »	violet 30 ^f » » »



1877. Couronne, dentelés.

26.	5 reis	noir » 50 » »
27.	10 »	jaune » 50 » »
28.	20 »	bistre » 50 » »
29.	25 »	rose » 75 » »
30.	40 »	bleu 4 ^f » » »
31.	50 »	vert 1 ^f 25 » 75
32.	100 »	violet 1 ^f 50 » 75
33.	200 »	orange 4 ^f » » »
34.	300 »	brun rouge » » » »

1880. Idem.

N ^{os}	Neufs.	Oblitérés.
35.	10 reis	vert » 35 » 35
36.	25 »	violet gris » 75 » »
37a.	40 »	jaune » » » »
37.	50 »	bleu » » » »

1881. Type 1873 (chiffre) avec surcharges.

38.	1½	noir s. 20 r. rouge	» » » »
39.	5	rouge s. 10 r. noir.	1 ^f » » »
39a.	5	noir s. 15 r. rose.	1 ^f 50 » »

1881. Idem, type 1877 (petit fleuron), surcharges noires ou rouges.

40.	5	sur 10 r. noir	2 ^f » » »
41.	5	sur 20 r. rouge	1 ^f 50 » »

1881. Idem. Type 1877 (couronne), surcharges noires (*).

42.	1½	s. 5, 10, 20, 25, 100 r.*	» 35 » »
43.	4½	sur 20 r.	» 60 » »
44.	6	sur 20, 25, 40, 50 r.	1 ^f 25 » »
45.	1 T	s. 10, 40, 50, 200 r.	» » » »
46.	2	» s. 50, 100, 200 r.	» » » »
47.	4	» s. 10, 50, 200 r.	» » » »
48.	8	» s. 20, 40, 100, 200, 300 r.	» » » »

1882. Type 1877 (couronne), dentelés.

49.	1½	reis	noir » 15 » 15
50.	4½	»	vert olive » 25 » 20
51.	6	»	vert jaune » 35 » 25
52.	1	tanga	rose » 35 » 35
53.	2	»	bleu » 50 » 50
54.	4	»	lilas 1 ^f » » »
55.	8	»	orange 1 ^f 50 » »

1883. Timbres de 1871-76 avec surcharges noires.

58.	4½	sur 40, 100 r	» » » »
-----	----	-------------------------	---------

1883. Type 1877, petit fleuron, non dentelés.

59.	1½	reis	noir » 30 » 20
60.	4½	»	olive » » » 60
61.	6	»	vert 1 ^f » » »

(*) Voir Catalogue descriptif des surcharges.

* Les prix de vente indiqués à ces timbres surchargés des Indes portugaises s'appliquent seulement aux sortes que nous avons en nombre.

1886. Effigie à gauche (*Don Luis I*),
relief et couleur, dentelés.



Nos		Neufs.	Oblitérés.
64.	1 1/2 reis noir	» 15	» »
65.	1/2 » bistre	» 25	» »
66.	6 » vert	» 35	» »
67.	1 tanga rose	» 50	» »
68.	2 » bleu	1f	» »
69.	4 » lilas	1f50	» »
70.	8 » orange	3f	» »

ILES IONIENNES

POSSESSION ANGLAISE
Europe Sud, Orient

1859. Effigie à gauche (*Victoria I*).



1.	jaune	2f	» » »
2.	bleu	2f	» » »
3.	carminé	2f	» » »

ISLANDE

POSSESSION DANOISE
Europe Nord, Occident

1873. Chiffre, couronne, dentelés.



1.	2 sk. bleu	» » »
2.	3 » gris	» » »
3.	4 » carmin	» 60 » »

Nos Neufs. Oblitérés.

4.	8 sk. brun	1f25	» »
5.	16 » jaune	2f	» » »

1876. Même type, dentelés.

8.	5 aur. bleu	» 50	» »
9.	6 » gris	» 30	» 30
10.	10 » carmin	» 40	» 25
11.	16 » brun	» 60	» 40
12.	20 » violet	» »	» »
13.	40 » vert	2f	» » 50

1882. Idem.

22.	3 aur jaune	» 15	» »
23.	5 » vert	» 20	» 15
24.	20 » bleu	» 75	» 35
25.	40 » violet	1f50	» 40

Timbres de service

1873. Type des timbres 1873.

6.	4 sk. vert	1f	» » 75
7.	8 » lilas	» »	» »

1876-82. Même genre, dentelés.



26.	3 aur. jaune	» 20	» »
17.	5 » bistre	» 25	» »
14.	10 » bleu	» 50	» 25
15.	16 » carmin	» 75	» »
16.	20 » vert	1f	» » 35

ITALIE

SARDAIGNE

ROYAUME
Europe Sud

1850. Effigie à droite (*Victor-Emmanuel II*), sans relief.



7.	5 cent. noir	8f	» 6f
----	------------------------	----	------

N ^o	Neufs. Oblitérés.
8. 20 cent. bleu	» » 1 ^f »
9. 20 » bleu clair	5 ^f » 1 ^f »
10 40 » carmin	» » » »

1853. *Idem, relief sur papier de couleur.*



11. 5 cent. vert.	8 ^f » 5 ^f »
12. 5 » vert jaune	» » » »
13. 20 » bleu	8 ^f » 7 ^f »
14. 40 » rose	8 ^f » 3 ^f »

1854. *Idem, relief, cadre tout en couleur, centre blanc.*

15. 5 cent. vert.	5 ^f » 4 ^f »
16. 5 » vert jaune	*3 ^f » » »
17. 20 » bleu clair	4 ^f » 1 ^f »
18. 20 » bleu	*3 ^f » » 7 ^f »
19. 40 » carmin	5 ^f » 5 ^f »
20. 40 » carmin vif	*3 ^f » *2 ^f »

1855. *Idem, légendes blanches.*



21. 5 cent. vert foncé	» 10 » 10
22. 5 » vert jaune	» 15 » 10
23. 20 » bleu foncé	» 10 » 05
24. 40 » carmin	» 10 » 05

1857-60. *Idem.*

25. 5 cent. vert clair	» 10 » 05
26. 10 » jaune	» 15 » 15
27. 10 » brun	» 15 » 15
28. 10 » bistre	» 05 » 05
29. 20 » bleu clair	» 20 » 10
30. 40 » rouge	» 50 » 20
31. 80 » jaune	» » » 50
32. 80 » orange	» 10 » »
33. 3 lire doré	» 50 » »

* Les timbres de 1854 marqués d'un * sont reimprimés, les autres timbres de toutes dates sont garantis non reimprimés.

1860. *Chiffre en relief (pour imprimés).*



N ^o	Neufs. Oblitérés.
34. 1 cent. noir	» 10 » 10
35. 2 » noir	» 10 » »

ITALIE

ROYAUME

Europe Sud

1862. *Chiffre en relief (type 1860 de Sardaigne, pour imprimés).*

36. 2 cent. bistre	» 10 » »
------------------------------	----------

1863. *Type 1855 de Sardaigne, dentelés.*



37. 5 cent. vert	» 50 » »
38. 10 » bistre	» 35 » »
39. 20 » bleu	» 10 » »
40. 40 » carmin	» 10 » »
41. 80 » orange	» 10 » »
42. 3 lire doré	2 ^f 50 » »

1863. *Idem, non dentelé.*

43. 15 cent. bleu	» 10 » 10
-----------------------------	-----------

1863. *Effigie à gauche, sans relief.*



44. 15 cent. bleu	» 10 » 05
-----------------------------	-----------

1863-64. *Chiffre, dentelés.*

N ^o	Neufs.	Oblitérés.
46.	1 cent. vert gris . . .	» 05 » 05
47.	2 » brun rouge . . .	» 05 » 05

1863. *Effigie à gauche, cadres divers, dentelés.*

48.	5 cent. gris vert . . .	» 10 » 05
49.	10 » bistre . . .	» 20 » 05
50.	15 » bleu . . .	» 35 » 05
51.	30 » brun . . .	» 60 » 05
52.	40 » carmin . . .	» 75 » 05
53.	60 » violet . . .	1 ^f » 10
54.	2 lire rouge . . .	3 ^f » 15

1864. *Idem, avec surcharge noire, dentelé.*

55.	20 c. noir s. 15 c. bleu	» 50 » 05
-----	--------------------------	-----------

1865. *Même effigie, dentelé.*

56.	20 cent. bleu . . .	» 40 » 05
-----	---------------------	-----------

1877. *Timbres de service (type de 1875) employés provisoirement comme timbres ordinaires, barres ondulées et 2 c en surcharge bleue.*

82.	2 c. sur 2 c. lie de vin	» 15 » 10
-----	--------------------------	-----------

N^o Neufs. Oblitérés.

83.	2 c. sur 5 c. lie de vin	» 25 » 05
84.	2 » » 20 » lie de vin	» 25 » 10
85.	2 » » 30 » lie de vin	» 25 » 10
86.	2 » » 1 l. lie de vin	» 30 » 10
87.	2 » » 2 » lie de vin	» 35 » 10
88.	2 » » 5 » lie de vin	» 35 » 15
89.	2 » » 10 » lie de vin	» 50 » 25

1877. *Types 1863-65, dentelés.*

90.	10 cent. bleu	» 20 » 05
91.	20 » jaune	» 40 » 05

1879-80. *Effigie de face (Humbert), cadres divers, dentelés.*

94.	5 cent. vert	» 10 » 05
95.	10 » carmin	» 20 » 05
96.	20 » jaune foncé. »	40 » 05
97.	25 » bleu	» 50 » 05
98.	30 » brun rouge. »	» » »
99.	50 » violet.	1 ^f » 10
100.	2 lire rouge	3 ^f 50 1 ^f 50

Timbres de service

1875. *Chiffre, cadres divers dentelés.*

72.	0.02 lie de vin . . .	» 15 » 10
73.	0.05 lie de vin . . .	» 25 » 15
74.	0.20 lie de vin . . .	» 20 » 05
75.	0.30 lie de vin . . .	» 40 » 15
76.	1.00 lie de vin . . .	» 40 » 25
77.	2.00 lie de vin . . .	» 40 » 35
78.	5.00 lie de vin . . .	» 50 » 50
79.	10.00 lie de vin . . .	» 75 » »

Timbres-taxe

1863. *Chiffre.*



N ^{os}	Neufs.	Oblitérés.
45.	10 c. jaune	» 35 » 15

1869. *Même genre, dentelé.*



57.	10 cent. bistre	» 50 » 10
-----	---------------------------	-----------

1870. *Chiffre carmin, cadre bistre, dentelés.*



58.	1 c. jaune et carmin	» 05 » 05
59.	2 » jaune et carmin	» 05 » 05
60.	5 » jaune et carmin	» 10 » 05
61.	10 » jaune et carmin	» 20 » 10
62.	30 » jaune et carmin	» 60 » 15
63.	40 » jaune et carmin	» 75 » 15
64.	50 » jaune et carmin	1 ^f » 15
65.	60 » jaune et carmin	1 ^f 20 » 20

1870-74. *Chiffre brun, cadre bleu, dentelés.*

66.	1 lire bleu et brun	1 ^f 75 » 35
67.	2 » bleu et brun	3 ^f » 20
68.	5 » bleu et brun	7 ^f 50 1 ^f 25
69.	10 » bleu et brun	15 ^f » 1 ^f »

1884. *Chiffre, grands, dentelés.]*



N ^{os}	Neufs.	Oblitérés.
107.	50 lire vert	» » 10 ^f »
108.	100 » rouge	» » 10 ^f »

Timbres de paquets

1884-86. *Même effigie à droite, cadres divers, dentelés.*



113.	10 cent. olive	» 50 » »
114.	20 » bleu	» » » »
109.	50 » carminé	1 ^f 50 » 10
110.	75 » vert	2 ^f » » 10
111.	1 lira 25 c. jaune	» » » 05
112.	1 » 75 c. brun	» » » 60

LA JAMAÏQUE

POSESSION ANGLAISE

Amérique Centrale, Antilles

1860-63. *Effigie à gauche (Victoria I), types divers, dentelés.*



1.	1 penny bleu	» 35 » 10
2.	2 pence rose	» 50 » 10

Nos		Neufs.	Oblitérés.
3.	3 pence vert	75	35
4.	4 " orange	1 ^f	20
5.	6 " violet	1 ^f 50	25
6.	1 shill. brun	2 ^f 50	50

1872-75. Même genre, dentelés.

7.	½ penny carminé	25	15
----	---------------------------	----	----



8.	2 shill. brun rouge	5 ^f	"	"
9.	5 " lilas	12 ^f	"	"

1885-86. Idem.

22.	½ penny vert	15	10
23.	1 " carmin	25	10
24.	2 pence gris	50	15
25.	3 " olive	75	30

1887. Timbres fiscaux servant comme timbres-poste.

Divers.

Timbres-télégraphe

1879. Même effigie, cadres et formats divers, dentelés.



16.	3 pence violet	1 ^f	"	50
17.	1 shill. brun lilas	3 ^f	"	75

JAPON

EMPIRE

Asie Orient

1871. Caractères orientaux noirs, dragons et cadre de couleur.



Nos		Neufs.	Oblitérés.
1.	48 mons brun	75	"
2.	100 " bleu	1 ^f	"
3.	200 " rouge	1 ^f 25	"
4.	500 " vert	1 ^f 75	"

1872. Idem, caractères petits, dentelés.



5.	½ sen brun	25	"
6.	½ " brun gris	35	"
7.	1 " bleu	75	"
8.	2 " rouge	"	"
9.	5 " vert	"	"

1872. Chrysanthème, inscriptions, types variés, dentelés.



10.	½ sen brun	20	"
11.	1 " bleu	30	"
12.	2 " chair	1 ^f 25	"
13.	4 " rose	1 ^f 50	"

N^{os} Neufs. Oblitérés.
 14. 10 sen vert. 2f " " "



15. 20 sen violet 4f " " "
 16. 30 " gris " " " "

1873. Même genre.

17. 2 sen jaune foncé » 60 " "
 18. 6 " brun violet " " 1f50

1875. Oiseaux divers, dentelés.



29. 12 sen chair " " 1f75
 30. 15 " violet " " 2f50



31. 45 sen carmin 6f " 1f75

1875-76. Types 1872-73, dentelés.

32. ½ sen gris » 35 " "
 33. 1 " brun » 40 " "
 34. 2 " jaune clair » 75 » 35
 35. 4 " vert 1f25 " "
 40. 5 " vert 1f75 " "
 36. 6 " orange 1f " 75
 37. 10 " bleu " " 75

N^{os} Neufs. Oblitérés.
 38. 20 sen carmin 2f50 " 40



39. 30 sen violet 3f75 1f25

1876-78. Mêmes armoiries, types divers, dentelés.



41. 5 rin gris » 15 " "
 42. 1 sen noir » 25 " 15
 43. 2 " gris bistre » 35 " 15



44. 4 sen vert bleu » 60 " 25
 45. 5 " brun » 75 " 25
 46. 6 " orange 1f " 50
 47. 8 " brun violet 1f " 35
 48. 10 " bleu clair 1f25 " 10
 49. 12 " rose " " "



50. 15 sen vert " " » 25
 51. 20 " bleu foncé 2f50 1f "

Nos	Neufs.	Oblitérés.
52. 30	sen violet	3f50 1f50
53. 45	» carmin	» » » »

1879. *Idem.*

58. 1	sen brun rouge	» 25 » 15
59. 2	» violet	» 35 » 10
60. 3	» jaune	» 40 » 20
61. 50	» carmin	5f50 » 50

1883-88. *Idem.*

63. 1	sen vert	» 25 » 10
64. 2	» carmin	» 35 » 10
84. 4	» bistre	» 60 » »
65. 5	» bleu ciel.	» 60 » 10
85. 8	» lilas	1f » »
86. 10	» orange.	1f25 » »
87. 15	» violet.	1f75 » 25
88. 20	» rouge	2f25 » 60



89. 25	sen vert clair.	2f25 » 25
90. 50	» brun.	5f » 1f25
91. 1	yen carmin relief.	10f » 3f »

Timbre de retour

1885. *Chrysanthème, inscriptions, dentelé.*



67.	bistre	» » » »
-----	------------------	---------

Timbres-télégraphe

1885. *Chrysanthème, types divers, dentelés.* (C'est par erreur que notre graveur a fait figurer sur ces timbres une marque ronde d'annulation).

Nos	Neufs.	Oblitérés.
74. 1	sen brun	» 25 » 15
75. 2	» rose	» 35 » 15
76. 3	» jaune.	» 50 » »



77. 4	sen vert.	» 50 » »
78. 5	» bleu clair.	» 60 » 10
79. 10	» rouge.	1f25 » 10
80. 15	» brun rouge.	1f75 » 10
81. 25	» bleu foncé.	2f50 » 10
82. 50	» violet.	5f » 25



83. 1	yen bleu et rouge.	10f » » »
-------	----------------------------	-----------

La collection complète, 10 t. » » 3f »

JHALAWAR

ÉTAT INDIEN

Asie Sud

1887. *Danseuse (apsara), caractères orientaux.*



7.	1 paisa vert.	» 25 » »
----	-----------------------	----------

JHIND

ÉTAT INDIEN

Asie Sud

1875. R et caractères orientaux.



Nos		Neufs. Oblitérés.
1.	½ anna gris bleu . . .	» 35 » »
2.	1 » carminé . . .	» 60 » »
3.	2 » jaune . . .	1f » » »
4.	4 » vert foncé . . .	1f 75 » »
5.	8 » violet . . .	3f 50 » »

1882-84. R plus petite, types divers.



12.	¼ anna orange petit. . .	» 25 » »
6.	½ » jaune . . .	» 35 » »
7.	1 » brun . . .	» 50 » »
8.	2 » bleu . . .	1f » » »
9.	4 » vert . . .	2f » » »
10.	8 » rouge . . .	3f 50 » »

1885. Idem, dentelés.

13.	¼ anna orange . . .	» 35 » »
14.	½ » jaune . . .	» 35 » »
15.	1 » brun . . .	» 60 » »
16.	2 » bleu . . .	1f » » »
17.	4 » vert . . .	» » » »
18.	8 » rouge . . .	» » » »

1885-86. Timbres des Indes anglaises avec JHIND STATE ou JEEND STATE en surcharge noire ou rouge.

19.	½ anna vert . . .	» 35 » »
20.	1 » brun . . .	» 50 » »
21.	2 » bleu . . .	75 » » »
22.	4 » vert . . .	» » » »
23.	8 » violet . . .	» » » »
24.	1 rupee gris . . .	» » » »

Timbres de service

1885-86. Timbres surchargés de 1885-86 ayant en plus la surcharge SERVICE.

Nos		Neufs. Oblitérés.
25.	½ anna vert . . .	» » » 25
25 a. 1	» brun . . .	» » » 40

JUMMO-CACHEMIRE

ÉTAT INDIEN

Asie Centre

1866-74. Timbres pour JUMMO. Ronds, inscriptions orientales.

Chaque valeur a été imprimée en noir, bleu, vert, orange, rouge carmin et jaune pâle.



1.	½ anna . . .	» » » »
4.	1 » . . .	» » » »
8.	4 » . . .	» » » »

Nous avons en vente :

½ noir 1f, ½ bleu 3f, ½ vert 3f 50, ½ rouge 3f, 1 noir 2f, 1 bleu 2f, 1 vert 3f, 1 rouge 2f, ¼ noir 3f, ¼ bleu 3f, ¼ vert 5f, ¼ orange 5f, ¼ rouge 3f.

1866-75. Timbres pour CACHEMIRE. Rectangulaires, inscriptions orientales.



12b.	¼ anna noir . . .	» » » »
12c.	1 » noir . . .	» » » »
13.	¼ » noir . . .	» 50 » »
14.	½ » bleu . . .	» 50 » »
15.	1 » orange . . .	1f » » »
16.	2 » jaune . . .	2f » » »
17.	4 » vert . . .	4f » » »
18.	8 » rougeâtre . . .	5f » » »
19.	2 » jaune ocre . . .	2f » » »

1880? Idem.

N ^{os}		Neufs. Oblitérés.
34.	½ anna violet.	1 ^f » » »
35.	2 » violet.	2 ^f 50 » »

1866-75. Timbres pour JUMMO. Rectangulaires, genre des précédents.

Chaque valeur a été imprimée en noir, bleu, carmin, rouge, orange et vert.

20.	½ anna.	» » » »
21.	1 »	» » » »

Nous avons en vente :

½ carmin 50 c., ½ rouge 50 c.,
½ bleu 2^f, ½ orange 1^f, 1 carmin 75 c.,
1 rouge 1^f 50.

1878. Inscriptions orientales, types divers. Les numéros 29 et 30 sont pour Jummo? le numéro 31 pour Jummo-Cachemire? les suivants pour Cachemire?



29.	½ a. rouge, dentelé	2 ^f » » »
32.	½ » ardoise	» » » »
30.	1 » violet.	» » » »
31.	2 » violet.	» » » »
33.	½ » lilas, dentelé	» » » »

1878-80. Idem, non dentelés.

36.	¼ anna rouge	» 30 » »
37.	½ » rouge	» 50 » »
38.	1 » rouge	» » » »
39.	2 » rouge	1 ^f 50 » »
40.	¼ » rouge	» » » »
41.	8 » rouge	5 ^f » » »

1880. Idem.

48.	½ anna bleu	» 75 » »
-----	-----------------------	----------

1883. Idem.

49.	1/8 anna jaune	» 20 » »
50.	1/4 » brun	» 25 » »
51.	1/2 » rouge	» 35 » »
52.	1 » gris vert.	» 75 » »
53.	1 » vert vif	» 60 » »
54.	2 » rouge s. jaune 1 ^f	» » » »
55.	4 » vert.	2 ^f » » »
56.	8 » bleu.	4 ^f » » »

1887. Idem, inscription modifiée pour le ¼ anna.

N ^{os}		Neufs. Oblitérés.
57.	¼ anna rouge.	» » » »

Timbres de service**1878-80. Type des timbres 1878.**

42.	¼ anna noir	» 35 » »
43.	½ » noir	» 50 » »
44.	1 » noir	» 60 » »
45.	2 » noir	1 ^f 50 » »
46.	4 » noir	2 ^f » » »
47.	8 » noir	» » » »

LABUAN

POSSESSION ANGLAISE

Océanie Malaisie

1879-80. Effigie à gauche (Victoria I), dentelés.

1.	2 cents vert	» 75 » »
2.	6 » bistre orange. » » » »	» » » »
3.	10 » bistre foncé . 1 ^f 50 » »	» » » »
4.	12 » carmin	» » » »
5.	16 » bleu.	3 ^f » » »

1880. Idem, valeur en surcharge.

6.	6 c. rouge sur divers . » » » »	» » » »
7.	8 » noir s. 12 c. carmin 5 ^f	» » » »

1882-83. Idem, sans surcharge.

9.	8 cents carmin.	» » » »
10.	40 » bistre.	4 ^f » » »

1885. Idem, avec valeur en surcharge noire.

11.	2 c. sur divers	» » » »
-----	---------------------------	---------

1885-86. *Idem, sans surcharge.*

N ^{os}	Neufs. Oblitérés.
12. 2 cents carmin	» 25 » »
13. 8 » violet	1f » » »
14. 10 » brun foncé	1f 25 » »
15. 16 » gris bleu	2f » » »

LAGOS

POSSESSION ANGLAISE

Afrique Occident

1874-75. *Effigie à gauche (Victoria I), dentelés.*



1. 1 penny violet	» 35 » »
2. 2 pence bleu	» 60 » »
3. 3 » brun	» » » »
4. 4 » rose	1f 25 » »
5. 6 » vert	1f 75 » 75
6. 1 shilling orange	3f » » 75

1885-87. *Idem.*

12. ½ penny vert	» 15 » »
8. 1 » rose	» 25 » »
9. 2 pence gris	» 60 » 30
10. 4 » violet	1f 25 » »
11. 6 » vert bistre	2f » » »
13. 2 sh. 6 p. brun noir	» » » »
14. 5 shill. bleu	» » » »
15. 10 » rouge brun	» » » »

1887. *Idem, valeur de couleur différente, dentelés.*

16. 2 pence violet et bleu	» 50 » »
17. 4 » violet et noir	1f » » »
18. 6 » violet et lilas	1f 50 » »
19. 1 shill. vert et noir	2f 50 » »
20. 2 s. 6 p. vert et carmin	6f » » »
21. 5 shill. vert et bleu	12f » » »
22. 10 » vert et brun	23f » » »

LEVANT

Europe et Afrique

**COMPAGNIE RUSSE
DE NAVIGATION**

1863. *Aigle et cors.*



N^{os} Neufs. Oblitérés.

1. 6 kop. bleu	» » »
--------------------------	-------

1866. *Vaisseau.*



2. carmin s. lignes bleues	2f 50 » »
3. bleu s. lignes roses	» » 5f »

1867. *Même genre, motifs soigné, lettres blanches.*



4. brun et bleu	» » » »
5. bleu et rouge	» » » »

1868. *Chiffre, dentelés.*

Nos	Neufs.	Oblitérés.
6.	1 kop. brun	» 25 » »
7.	3 » vert	» 35 » 25
8.	5 » bleu	» 60 » 20
9.	10 » carm. lig. bleu. 1 ^f 25	» 50

1876-79. *Idem, avec chiffre en surcharge noire ou bleue.*

10.	8 sur 10 k. carmin.	» » » »
11.	7 » 10 k. id.	» » » »

1879. *Type 1868, dentelés.*

12.	1 kop. noir et jaune	» 25 » 10
13.	2 » noir et rose.	» 35 » 10
14.	7 » carmin et gris 1 ^f	» 25

1884-85. *Idem.*

15.	1 kop. orange.	» 15 » 10
16.	2 » vert.	» 25 » 15
17.	5 » violet.	» 60 » 35
18.	7 » bleu.	» 75 » 20

LEVANT, Bureaux Allemands

1884. *Timbres d'Allemagne 1880 avec valeur en surcharge noire.*

1.	10 paras s. 5 pf. violet	» 25 » »
2.	20 » s. 10 » rose	» 50 » 15
3.	1 piast. s. 20 » bleu	» 75 » 10
4.	1¼ » s. 25 » brun	1 ^f 25 » »
5.	2½ » s. 50 » gris vert 2 ^f	» » » »

LEVANT, Bureaux Anglais

1883-84. *Timbres anglais de 1883-84 avec valeur en surcharge noire.*

Nos	Neufs.	Oblitérés.
1.	40 pa. sur 2½ p. lilas.	» 60 » 25
2.	80 » sur 5 » vert. 1 ^f 25	» 40
3.	12 pi. sur 2sh.6 p. lilas. 6 ^f	» 3 ^f »

1887. *Timbres anglais de 1887, même surcharge.*

4.	40 pa. sur 2½ p. bleu.	» 60 » 25
5.	80 » sur 5 p. violet et bl. 1 ^f	» » »

LEVANT, Bureaux Autrichiens

1867. *Types d'Autriche 1867, valeur en soldi, dentelés.*

1.	2 soldi jaune.	» 35 » 30
2.	3 » vert	» 35 » »
3.	5 » rose	» 35 » 15
4.	10 » bleu	» 60 » 15
5.	15 » brun	» 75 » 15
6.	25 » violet	1 ^f 50 » 25
7.	50 » chair, grand . 2 ^f 50	» 50

1863. Types d'Autriche 1863, dentelés.



N ^o	Neufs. Oblitérés.
17. 2 soldi bistre.	» 25 » »
18. 3 » vert	» 25 » »
19. 5 » rose	» 35 » 10
20. 10 » bleu	» 50 » 10
21. 20 » gris	1 ^f 50 » 25
22. 50 » violet.	3 ^f » » 75

1866. Idem, avec valeur en surcharge noire.

25. 10 paras sur 3 s. vert	» 20 » 20
--------------------------------------	-----------

1868. Timbres d'Autriche de 1863 avec valeur en surcharge noire.

27. 10 pa. sur 3 kr. vert	» 20 » »
28. 20 » sur 5 » rose	» 30 » »
29. 1 pi. sur 10 » bleu	» 50 » 10
30. 2 » sur 20 » gris	1 ^f » »
31. 5 » sur 50 » violet	2 ^f 50 » 50

LEVANT, Bureaux Français

1865. Timbres français de 1876, avec valeur en surcharge noire.



1. 1 pi. sur 25 c. jaune.	» 50 » 25
2. 3 » sur 75 » rose	2 ^f » » 60
3. 4 » sur 1 fr. vert	2 ^f » » 35

1866. Idem, surcharge rouge.

4. 1 pi. sur 25 c. rose.	» 50 » 20
----------------------------------	-----------

LEVANT, Bureaux Italiens

1874. Timbres d'Italie, chiffre ou effigie de 1866-65, sauf modification des angles, ESTERO en surcharge noire, dentelés.

N ^o	Neufs. Oblitérés.
1. 1 cent. vert gris.	» 10 » »
2. 2 » brun rouge	» 10 » »



3. 5 cent. gris vert.	1 ^f » 1 ^f »
4. 10 » bistre	» » » »
5. 20 » bleu	» » » »
6. 30 » brun	1 ^f » » 35
7. 40 » carmin	2 ^f » » »
8. 60 » violet	2 ^f 50 » »
9. 2 lire rouge	5 ^f » » »

1879. Idem.

10. 10 cent. bleu	» 50 » 25
11. 20 » jaune	» 75 » »

1881-83. Timbres d'Italie 1879-80, ESTERO en surcharge noire.



12. 5 cent. vert	» 15 » 10
20. 10 » carmin	» 25 » 15
14. 20 » jaune	» 40 » 20
15. 25 » bleu	» 50 » 25
17. 50 » violet.	» » » »
19. 2 lire rouge	5 ^f » » »

LIBERIA

RÉPUBLIQUE

Afrique Occident

1860. Déesse assise, navire, dentelés.



N ^{os}	Neufs.	Oblitérés.
1.	6 cents rouge	1 ^f 50 » »
2.	12 » bleu	2 ^f 50 » »
3.	24 » vert	3 ^f » »

1863. *Idem*, non dentelés.

4.	6 cents rouge	» » » »
5.	12 » bleu	» » » »
6.	24 » vert	» » » »

1880. *Idem*, dentelés.

7.	1 cent bleu	» 35 » »
8.	2 » rose lilas	» 40 » »
9.	6 » violet	1 ^f 25 » »
10.	12 » jaune	2 ^f » »
11.	24 » rose rouge	3 ^f 25 » »

1880. Paysage, dentelé.



12.	3 cents noir	» 60 » »
-----	------------------------	----------

1882. *Chiffre*, dentelés.

14.	8 cents bleu	1 ^f 50 » »
15.	16 » rouge rose	2 ^f » »

1885. *Grand chiffre*, dentelés.

N ^{os}	Neufs.	Oblitérés.
17.	1 cent rose	» 20 » »
18.	2 » vert	» 35 » »
19.	3 » violet	» 50 » »
20.	4 » brun	» 60 » »
21.	6 » gris lilas	» 75 » »

Idem, petit chiffre dans un ovale, dentelés.

22.	8 cents bleu ciel	1 ^f » »
23.	16 » jaune	1 ^f 75 » »

*Idem*, navire, charrue, etc., dentelé.

24.	32 cents bleu	3 ^f 25 » »
-----	-------------------------	-----------------------

LOMBARDO-VÉNÉTIE

ROYAUME

Europe Sud

1850. *Armes (aigle)*.

1.	5 cent. jaune foncé	» » 1 ^f 25
2.	5 » jaune ocre	» » » 75
3.	10 » noir	» » » 50
4.	15 » rouge	» » » 10
5.	30 » brun	» » » 10
6.	45 » bleu	» » » 10

1859. *Petite effigie à gauche (François-Joseph I), relief et couleur, cadres divers, dentelés.*



N ^o	Neufs.	Oblitérés.
10.	2 soldi jaune . . .	1f » »
11.	3 » noir. . . .	2f 50 » 75
12.	3 » vert. . . .	2f 50 » 50
13.	5 » rouge	2f » » 10
14.	10 » brun	1f » » 10
15.	15 » bleu. . . .	2f 50 » 15

1861. *Effigie à droite, relief, ovale, dentelés.*



16.	5 soldi rouge . . .	4f 50 » 15
17.	10 » brun	3f » » 25

1861. *Idem. Réimpressions, dentelés.*

18.	2 soldi jaune . . .	* 35 » »
19.	3 » vert. . . .	* 1f » »
20.	15 » bleu. . . .	* 1f » »

1863. *Aigle, relief et couleur, dentelés.*



29.	2 soldi jaune . . .	» 50 » 50
30.	3 » vert. . . .	» 50 » 25
31.	5 » rose. . . .	» 75 » 25

Les timbres neufs précédés d'un astérisque * sont réimprimés.

N ^o	Neufs.	Oblitérés.
32.	10 soldi bleu. . . .	» 75 » 15
33.	15 » brun. . . .	1f » » 15

Timbres-taxe journaux

1858. *Aigle.*



7.	1 kr. noir. . . .	2f » » »
8.	2 » rouge	» » » 10
9.	4 » rouge	» » » »

LUBECK

VILLE LIBRE

Europe Centre

1859. *Armes (aigle), rectangulaire.*

1.	½ sch. violet . . .	» 50 » »
2.	1 » jaune	1f » » »
3.	1 » orange	» » » 25
4.	2 » brun	» 50 » »
5.	2 (erreur 2 ½) brun	» » » 15
6.	2½ » rose. . . .	» 75 » »
7.	4 » vert. . . .	» 50 » »



1863. *Aigle, relief et couleur, ovale, dentelés.*

8.	½ sch. vert. . . .	» 75 » »
9.	1 » rouge	» » » »
10.	2 » rose. . . .	» 75 » »
11.	2½ » bleu. . . .	» 75 » »
12.	4 » bistre	1f » » »

1864. Même genre sans relief.

N ^{os}	Neufs.	Oblitérés.
18.	1½ sch. brun . . .	» 60 » 50
19.	1½ » brun dent. » » »	» » »

**1866. Genre 1863, octogone, dentelé.**

25.	1½ sch. violet . . .	» 50 » »
-----	----------------------	----------

LUXEMBOURG

GRAND-DUCHÉ

Europe Centre, Occident

1852. Effigie à gauche (Guillaume III).

1.	10 cent. gris noir . . .	» » » 25
2.	1 silbg. rose	» » » »
3.	1 » rouge brun	» » » 1f 50

1859-63. Armes, types divers.

4.	1 cent. bistre	» 50 » »
5.	2 » noir	» 50 » »
6.	4 » jaune	1f 50 1f 50
7.	10 » bleu	1f 25 » 25
8.	12½ » rose	1f 25 » »
9.	25 » brun	2f 50 » »
10.	30 » lilas carm.	2f 50 » »
11.	37½ » vert	3f » » »
12.	40 » rouge	3f » » »

**1865-71. Idem, dentelés.**

13.	1 cent. jaune foncé » 25 » »
-----	------------------------------

N ^{os}	Neufs.	Oblitérés.
14.	2 cent. noir	» 15 » »
15.	4 » jaune	» » » »
16.	10 » lilas	» 40 » 05
17.	12½ » rose	» 50 » 15
18.	20 » bistre gris	» 60 » 25
19.	25 » bleu ciel	» 60 » »
20.	30 » lilas carm.	1f » » 30
21.	37½ » bistre	» » » »
22.	40 » orange	1f » » »

1871-76. Idem.

25.	1 c. brun clair	» 05 » 05
26.	4 » vert	» 25 » 15
27.	10 » violet	» 25 » 05
27a.	12½ lilas rose	» 50 » »
28.	20 » bistre	» 50 » 25
29.	25 » bleu terne	» 50 » 15
30.	1 fr. bistre surc. noire	2f » » »
31.	4 c. vert non dentelé	» » » »
32.	5 » jaune dentelé	» 20 » 15

1882. Armes, groupe allégorique, dentelés.

80.	1 cent. violet pâle	» 05 » »
81.	2 » gris bronze	» 05 » 05
82.	4 » bistre pâle	» 10 » »
83.	5 » vert clair	» 10 » 05
84.	10 » rose	» 20 » 05
85.	12½ » gris bleu	» 25 » »
86.	20 » jaune	» 40 » 15
87.	25 » bleu	» 50 » 10
88.	30 » vert olive	» 60 » 20
89.	50 » brun clair	1f » » 20
90.	1 fr. violet	1f 75 » 35
91.	5 » orange	7f 50 » »

Timbres de service**1875-80. Tous les timbres de 1865-76, avec OFFICIEL en surcharge noire.**

40.	1 cent. brun clair	» 50 » »
41.	2 » noir	» 50 » »
47.	25 » bleu	» 50 » »
50.	1 fr. bistre et noir	2f » » »

1881. Idem, avec S P en surcharge noire.

N ^{os}	Neufs.	Oblitérés.
71.	1 cent brun clair.	» » » »
72.	2 » noir	» » » »

etc.

1882. Timbres de 1882 avec S P en surcharge noire.

92.	1 cent violet pâle . . .	» 05 » »
93.	2 » gris bronze . . .	» 10 » »
94.	4 » bistre pâle . . .	» 15 » »

etc., mêmes prix qu'aux nos 80 à 91.

Timbres-télégraphe

1883. Armes, dentelés.



108.	5 cent. gris	» 15 » »
109.	25 » orange	» 50 » »
110.	50 » vert	1f » »
111.	1 fr. rose	2f » »
112.	5 » bleu ciel	7f 50 » »

MACAO

POSSESSION PORTUGAISE
Asie Orient

1884. Couronne, dentelés.



1.	5 reis noir	» 25 » »
2.	10 » jaune	» 75 » »
3.	20 » bistre	» 75 » »
4.	25 » rose	» 50 » »
5.	40 » bleu.	1f 50 1f » »
6.	50 » vert	1f 50 » »
7.	100 » violet	1f 25 » »

N ^{os}	Neufs.	Oblitérés.
8.	200 reis orange.	2f » 2f 50
9.	300 » brun rouge.	3f » » »

Idem, valeur en surcharge dans un cercle.

10.	80 r. noir s. 100 violet.	1f 50 3f »
-----	---------------------------	------------

1885. Idem, sans surcharge.

11.	80 reis gris	1f 50 1f 25
-----	------------------------	-------------

1885. Idem, avec valeur barrée, chiffre suivi du mot REIS en surcharge transversale.

12.	5 r. noir sur 25 rose.	» 75 » »
13.	10 » bleu s. 25 rose.	1f » » »
14.	10 » bleu s. 50 vert.	» » » »
15.	20 » noir s. 50 vert.	1f 50 » »
16.	40 » rouges. 50 vert.	3f » » »

1885. Idem, chiffre droit, seul, imprimé en noir sur la couronne.

17.	5 sur 25 r. rose	» 75 » »
18.	10 sur 50 » vert	1f » » »

1885. Type 1884, dentelés.

22.	10 reis vert	» 75 » »
23.	20 » rose	» 75 » »
24.	25 » violet	» 75 » »
25.	40 » jaune	1f » » »
26.	50 » bleu.	1f 25 » »

1887. Idem, avec valeur primitive barrée et nouvelle valeur au centre surcharge noire.

37.	5 r. sur 80 r. ou 100 r.	1f » » »
38.	10 » sur 80 r. ou 200 r.	2f » » »
39.	20 » sur 80 r. gris.	» » » »

1887. Timbres fiscaux IMPUESTO DE SELLO avec surcharge CORREIO et valeur.



40.	5 r. rouge sur vert.	1f » » »
41.	10 » rouge sur vert.	1f 50 » »
42.	40 » rouge sur vert.	» » » »

1887. Effigie à gauche (Don Luis I),
relief et couleur, dentelés.



N ^{os}		Neufs. Oblitérés.
27.	5 reis noir.	» 15 » »
28.	10 » vert.	» 25 » »
29.	20 » rose.	» 35 » »
30.	25 » lilas.	» 40 » »
31.	40 » brun.	» 60 » »
32.	50 » bleu.	» 75 » »
33.	80 » gris.	1 ^f 25 » »
34.	100 » brun rouge.	1 ^f 25 » »
35.	200 » violet.	2 ^f 50 » »
36.	300 » orange.	4 ^f » »

MADÈRE

POSSESSION PORTUGAISE

Afrique Nord

1868. Timbres portugais de 1867-68
avec MADEIRA en surcharge noire.



1.	5 reis noir.	» » » »
2.	20 » bistre.	» » » »
3.	50 » vert.	» » » »
4.	80 » orange.	» » » »
5.	100 » violet.	» » » »

1868-69. Idem, dentelés, MADEIRA
en rose sur le 5 r. et en noir sur les
autres valeurs.

6.	5 reis noir.	» » » »
7.	10 » jaune.	» » » »
8.	20 » bistre.	» » » »
9.	25 » rose.	» » » »
10.	50 » vert.	» » » »
11.	80 » orange.	» » » »
12.	100 » violet.	» » » »
13.	120 » bleu.	» » » »
14.	240 » violet.	» » » »
15.	400 » violet pâle.	» » » »

1871-73. Même genre, dentelés.



N ^{os}		Neufs. Oblitérés.
16.	5 reis noir.	» 50 » »
17.	10 » jaune.	» 60 » »
18.	20 » bistre.	» 75 » »
19.	25 » rose.	1 ^f » »
20.	50 » vert.	1 ^f 50 » »
21.	80 » orange.	2 ^f » »
22.	100 » violet pâle.	2 ^f 50 » »
23.	120 » bleu.	» » » »
24.	240 » violet.	» » » »

1875-76. Idem.

25.	15 reis brun.	1 ^f » »
26.	150 » bleu.	» » » »
27.	300 » lilas.	» » » »

1876. Chiffre, même surcharge, den-
telé (pour imprimés).



28.	2 1/2 reis verdâtre.	» 20 » »
-----	------------------------------	----------

1879-80. Type 1871, dentelés.

37.	10 reis vert.	1 ^f » »
38.	50 » bleu.	1 ^f » »
39.	150 » jaune.	» » » »

1880. Effigie à gauche, sans relief
types divers, dentelés.



40.	5 reis noir.	» » » »
41.	25 » bleu gris.	1 ^f » »
42.	25 » violet 2 ^e type.	» 75 » »

MALACCA

POSSESSIONS ANGLAISES DU DÉTROT

Asie Sud

1867. *Timbres des Indes anglaises de 1858, couronne et valeur en surcharge de diverses couleurs, dentelés.*



N ^{os}	Neufs, Oblitérés.
1. 3/2 c.	rouge sur bleu 1 ^f 50 » »
2. 2 »	rouge sur brun » » » »
3. 3 »	bleu sur brun 3 ^f 50 » »
4. 4 »	noir sur brun » » » »
5. 6 »	violet sur orange » » » »
6. 8 »	vert sur orange » » 2 ^f 50
7. 12 »	carmin sur vert » » » »
8. 24 »	bleu sur carmin » » 2 ^f 50
9. 32 »	noir sur orange 5 ^f » 2 ^f »

1867. *Effigie à gauche, dentelés.*



10. 2 cents	brun » 25 » 25
11. 4 »	carmin » 50 » 20
12. 6 »	violet » 75 » 20
13. 8 »	orange 1 ^f » » 20
14. 12 »	bleu. 2 ^f » » 35
15. 24 »	vert 2 ^f 50 » 35
16. 32 »	rouge 3 ^f 50 » 75
17. 96 »	gris vert 10 ^f » » 60



1872. *Même genre, dentelé.*

18. 30 cents carminé 3^f » » 40

1879-83. *Mêmes timbres avec valeur en surcharge noire.*

N ^{os}	Neufs, Oblitérés.
19.	2 c. sur divers » » » »
20.	5 » sur divers » » » »
21.	7 » sur 32 c. rouge » » » »
22.	10 » sur divers » » » »

Nous avons en vente :

2 c. à 1^f50 et 2^f50, 5 c. à 1^f, 7 c. à 1^f75, 10 c. à 60 et 75 c., etc.

1882-83. *Idem, sans surcharge.*

37.	2 cents rose » 25 » 10
38.	4 » brun » 50 » 25
30.	5 » brun lilas. » » » »
31.	10 » violet. 1 ^f 25 » 25
40.	12 » brun violet 1 ^f 25 » 25
39.	5 » bleu » 60 » 20

1884-87. *Idem, avec valeur en surcharge.*

41.	2 cents sur 5 bleu. » » » »
47.	3 » sur divers. » » » »
42.	4 » sur 5 bleu. » » » »
44.	8 » sur divers. » » » »

Nous avons en vente :

2 c. à 1^f et 2^f, 3 c. à 1^f.

Johore

1884. *Timbre de Malacca avec JOHOR ou JOHORE en surcharge noire.*

1.	2 cents rose » 50 » 35
----	----------------------------------

Perak

1881-82. *Timbre de Malacca avec croissant, étoile et P en surcharge noire, ou seulement PERAK ou seulement P (*).*

1.	2 cents brun » » » »
----	--------------------------------

1883-86. *Idem, PERAK en surcharge.*

3.	2 c. rose » 50 » 40
4.	2 » sur divers » » » »
6.	1 » sur 2 c. rose. » 35 » »

Selangor

1881-82. *Timbre de Malacca avec croissant, étoile et S en surcharge noire, ou seulement SELANGOR ou seulement S (*).*

1.	2 cents brun » » » »
----	--------------------------------

1883. *Idem, SELANGOR en surcharge.*

3.	2 cents rose » 50 » 35
----	----------------------------------

(* Voir le Catalogue descriptif des timbres surchargés.

Sungei Ujong

1880-82. *Timbre des Indes anglaises type 1858 ou de Malacca avec croissant, étoile et s u, ou timbre de Malacca ayant seulement SUNGEI UJONG ou seulement s u en surcharge noire (*).*



N^o Neufs. Oblitérés.

2. 2 cents brun 1f » » »

1883-86. *Idem, SUNGEI UJONG en surcharge noire, diverses formes de caractères.*

7. 2 c. rose : » 50 » »

Il existe d'autres valeurs : 4, 8, 10 c.?

MALTE

POSSESSION ANGLAISE

Europe Sud

1860. *Effigie à gauche (Victoria I), dentelés.*



1. ½ p. bistre sur bleu . . . » » » »
2. ½ » bistre sur blanc » 50 » 35

Idem.

3. ½ penny jaune . . . » 75 » »

1885. *Idem.*

4. ½ penny vert » 15 » 15

(*) Voir le Catalogue descriptif des timbres surchargés.

1885. *Même effigie, cadres divers, croix de Malte aux angles, dentelés.*



N^o Neufs. Oblitérés.

5. 1 penny rose » 25 » 15
6. 2 pence gris » 50 » 25
7. 2½ » bleu » 60 » 15
8. 4 » brun 1f » » »
9. 1 shill. violet 2f 50 » 75



14. 5 shill. rose 12f » 6f »

MARTINIQUE

POSSESSION FRANÇAISE

Amérique Centrale, Antilles

1886-87. *Timbres des Colonies françaises, surcharge noire MARTINIQUE et valeur (*).*



10. 1 sur divers » 25 » »
5. 5 s. 20 c. bistre et vert » 35 » 30
8. 15 s. 20 c. bistre et vert » 60 » 60

(*) Voir Catalogue descriptif des timbres surchargés.

1887. *Idem, surcharge noire M Q E.*

N^{os} Neufs. Oblitérés.
9. 15 s. 20 c. bistre et vert. » 75 » 75

MAURICE

POSSESSION ANGLAISE

Afrique Orient

La classification des premiers timbres de Maurice, rectifiée ici d'après les notes de M. Evans, diffère de celle de l'*Album universel*.

1847. *Effigie diadémée (Victoria I), POST OFFICE à gauche.*

6. 1 penny rouge . . . » » » »
7. 2 pence bleu . . . » » » »



1848. *Idem, POST PAID à gauche.*

1. 1 p. rouge sur azuré . . . » » » »
2. 1 » rouge pâle . . . » » » »
3. 1 » rouge s. blanc . . . » » » »
4. 2 » bleu foncé . . . » » » »
5. 2 » bleu pâle . . . » » » »

1858. *Même genre, effigie ceinte d'un bandeau, MAURITIUS écrit de bas en haut.*



8. 2 pence bleu . . . » » » »

1859. *Même genre, petite effigie, MAURITIUS écrit de haut en bas.*



N^{os} Neufs. Oblitérés.

9. 2 pence bleu . . . » » » »
10. 2 » bleu pâle . . . » » » »

1858. *Déesse assise, FOUR PENCE en surcharge noire.*

16. 4 p. noir sur vert . . . » » » »



1858-59. *Idem, sans surcharge.*

11. vert . . . » » 15^f »
12. rouge sur bleu . . . 1^f 25 » »
13. rouge sur blanc . . . 1^f 75 » »
14. carminé . . . » » 6^f »
15. bleu . . . 1^f » »

1859. *Idem, valeur en bas.*

17. 6 pence bleu . . . 6^f » 2^f 50
18. 1 shill. rouge . . . » » 5^f »



1859. *Effigie à gauche, grecques sur les côtés.*

19. 1 penny rouge . . . » » » »
20. 2 pence bleu . . . » » » »

1860-63. Effigie à gauche, dentelés.



N°		Neufs.	Oblitérés.
21.	1 penny brun clair.	» 25	» 10
22.	2 pence bleu.	» 50	» 10
23.	4 » rose.	1f »	» 10
24.	6 » vert.	2f »	» 25
25.	9 » violet.	3f »	1f 25
26.	1 shill. jaune.	3f 50	» 35
35.	6 pence violet.	2f 50	» »
36.	1 shill. vert.	» »	» »
37.	3 pence rouge.	» 75	» 50
38.	5 shill. violet.	» »	1f 50
38a.	5 » lilas carm.	10f »	» 75

1861. Type 1859, déesse, non dentelés.

27.	6 pence brun violet.	2f »	» »
28.	1 shill. vert.	» »	» »

1862. Idem, dentelés.

29.	6 pence gris violet.	2f »	» »
30.	1 shill. vert.	» »	» »

1870. Type 1860 (effigie.)

39.	9 pence vert.	» »	» »
40.	1 shill. bleu.	» »	» 75

1872. Même effigie, dentelé.



41.	10 pence carminé.	2f 50	» »
-----	-------------------	-------	-----

1876-77. Timbres de 1861-72, avec valeur en surcharge noire.

44.	½ p. sur 9 p. ou 10 p.	» 25	» »
47.	1 » sur 4 » rose.	» »	» »
48.	1 sh. sur 5 sh. lilas.	» »	» 75

1878. Idem.

51.	2 c. carminé.	» 20	» 20
52.	4 » s. 1 p. brun cl.	» 50	» 20

N°		Neufs.	Oblitérés.
53.	8 » s. 2 » bleu.	» 60	» 20
54.	13 » s. 3 » rouge.	1f »	» 50
55.	17 » s. 4 » rose.	1f »	» 20
56.	25 » s. 6 » bleu gris.	2f 50	» 50
57.	38 » s. 9 » violet.	3f 50	» »
58.	50 » s. 1 sh. vert.	3f »	» 50
59.	2 rup. 50 c. s. 5 sh. violet.	14f »	» »

1879-80. Même effigie, cadres divers, dentelés.



63.	2 cents brun rouge.	» 15	» 10
64.	4 » orange.	» 25	» 05
65.	8 » bleu.	» 50	» 20
66.	13 » gris vert.	1f 50	» »
67.	17 » rose.	1f »	» 40
68.	25 » bistre jaune.	1f 25	» 25
69.	38 » violet.	2f 50	» »
70.	50 » vert.	3f 50	1f »
71.	2 r. 50 c. brun violet.	12f »	» »

1883-85. Idem, avec valeur en surcharge noire.

80.	16 c. sur 17 c. rose.	2f »	» »
81.	SIXTEEN c. sur 17 rose.	1f »	» 25
83.	2 CENTS sur 38 c. violet.	» 75	» 75

1885-86. Idem, sans surcharge.

85.	2 cents vert.	» 15	» 05
86.	4 » carmin.	» 25	» 05



87.	16 cents bistre brun.	» 75	» 15
89.	50 » orange.	2f 50	1f »

1887. Idem, avec valeur en surcharge rouge.

90.	2 c. sur 13 c. gris vert.	2f »	» »
-----	---------------------------	------	-----

MECKLEMBOURG-SCHWERIN

GRAND DUCHÉ

Europe Centre

1856. Armes (tête de bœuf), fond pointillé.

Nos Neufs. Oblitérés.
1. 4 de ¼ sch. rouge . 3^f » » »



1856. Armes (couronne et tête de bœuf).

2. 3 sch. jaune. 1^f » » 75
3. 5 » bleu 8^f » » »

1864-66. Idem, dentelés.

14. 4 de ¼ sch. rouge fond pointillé » » » »



17. 4 de ¼ sch. rouge fond blanc. » 50 » »
15. 3 sch. jaune. » 75 » »
16. 5 » bistre. » » » »
18. 2 » lilas » » » »
19. 2 » violet. » » » »

MECKLEMBOURG-STRELITZ

GRAND-DUCHÉ

Europe Centre

1864. Couronne, tête de bœuf, relief et couleur, dentelés.

1. ¼ silb. rouge rectang. » » » »

Nos Neufs. Oblitérés.
2. ¼ silb. vert » 75 » »
3. 1 sch. violet » » » »



4. 1 silb. rose octog. » » » »
5. 2 » bleu » 60 » »
6. 3 » bistre » 60 » »

MEXIQUE

RÉPUBLIQUE

Amérique du Nord, Sud

1857. Effigie de trois quarts à gauche (curé Hidalgo), couleur sur blanc.



1. ½ real bleu. 4^f » » 50
2. 1 » jaune 4^f » » 35
3. 2 » vert 4^f » » 35
4. 4 » rouge » » 4^f »
5. 8 » violet » » » »

1861. Idem, noir sur couleur.

6. ½ real chamois 5^f » 1^f 50
7. 1 » vert 3^f » » 35
8. 2 » rose 2^f » » 35
9. 4 » jaune 10^f » » »
10. 8 » fauve 12^f » 12^f »

1861. Idem, couleur sur couleur.

11. ¼ r. rouge bruns. jaune » » 3^f »
12. 8 » vert sur fauve » » 8^f »

1864. *Même genre, gravure soignée, dentelés.*



Nos		Neufs.	Oblitérés.
13.	1 real rouge	» 75	» »
14.	2 » bleu	2f	» »
15.	4 » brun	2f	» »
16.	1 peso noir	2f50	» »
	La collection	4f	» »

EMPIRE

1864. *Aigle.*



17.	3 centavos brun	» »	» »
18.	½ real brun	» »	» »
19.	½ » brun lilas.	1f	» »
20.	½ » violet.	1f50	1f50
21.	1 » bleu ciel	4f	1f
22.	1 » bleu	1f	» 50
23.	2 » jaune.	1f	» 20
24.	4 » vert	1f	» »
25.	8 » rouge	1f	» »

1866. *Effigie à gauche (Maximilien I), lithographiés.*



26.	7 cents gris lilas foncé	» »	» »
27.	7 » gris lilas pâle.	9f	» »
28.	13 » bleu.	10f	3f
29.	25 » jaune	5f	1f
30.	25 » orange	» »	2f
31.	50 » vert jaune	5f	4f
32.	50 » vert.	8f	5f

1867. *Idem, gravés.*

Nos		Neufs.	Oblitérés.
33.	7 cents violet	» »	» »
34.	13 » bleu.	1f	1f50
35.	25 » jaune	1f	1f25
36.	50 » vert.	1f	1f50

RÉPUBLIQUE

1867. *Type 1857 (effigie de Hidalgo).*

49.	½ r. vert bleu. azuré	» »	» »
50.	1 » bleu.	» »	40f
51.	2 » vert sur azuré	» »	4f
52.	4 » lie de vins. azuré	» »	6f
53.	4 » rouge sur jaune	12f	2f

On remet en cours également les nos 6 à 10 de 1861, mais avec le nom de ville en gothique ; cette surcharge était en lettres droites en 1861.

1868. *Même effigie de face.*

54.	6 cent noir s. cham.	1f50	» 50
55.	12 » noir s. vert	2f	» 35
56.	25 » bleu s. rose	3f50	» 25
57.	50 » noir s. jaune.	5f	» 75
58.	100 » noir s. fauve.	» »	1f50
59.	100 » brun s. fauve.	» »	» »



1868. *Idem, dentelés.*

60.	6 cent noir s. cham.	1f	» »
61.	12 » noir s. vert	1f50	» 75
62.	25 » bleu s. rose	3f	» 35
63.	50 » noir s. jaune.	6f	1f
64.	100 » noir s. fauve.	» »	1f50
65.	100 » brun s. fauve	» »	» »

1872. *Même effigie à gauche.*



66.	6 centavos vert.	» 75	» »
67.	12 » bleu.	1f50	» 35

N ^{os}	Neufs, Oblitérés.
68. 25 centavos rouge . . .	3f » » 35
69. 50 » jaune . . .	» » 1f 50
70. 100 » lilas. . .	5f » 3f »

1872. Idem, dentelés.

71. 6 centavos vert . . .	5f » » »
72. 12 » bleu. . .	» » » »
73. 25 » rouge . . .	» » » 35
74. 50 » jaune . . .	» » 1f 50
75. 100 » lilas. . .	10f » 3f »

1874. Même effigie à gauche, cadres divers, dentelés.



76. 5 centavos brun . . .	» 75 » 20
77. 10 » noir. . .	1f » » 25
78. 25 » bleu. . .	2f 50 » 10
79. 50 » vert. . .	5f » » 25
80. 100 » carmin . . .	10f » » 50

1878-80. Idem.

95. 4 centavos rouge pâle »	60 » 50
94. 10 » jaune . . .	1f 25 » 15

1879. Effigie de 3/4 à gauche (Diaz), dentelés.



98. 1 cent. brun . . .	» 20 » »
99. 2 » violet foncé. »	25 » 20
100. 5 » orange . . .	» 25 » 15
101. 10 » bleu. . .	» 25 » 15
102. 25 » rouge carm. 1f	25 » »
103. 50 » vert foncé. 2f	50 » »
104. 85 » violet vif. . .	7f » » »
105. 100 » noir. . .	7f » » »

1882. Chiffre, dentelés.



N ^{os}	Neufs, Oblitérés.
116. 2 cent. vert . . .	» 35 » »
117. 3 » carmin . . .	» 50 » »
118. 6 » bleu . . .	» 75 » »

1882. Type 1879 (effigie), dentelés.

119. 12 cent. brun . . .	1f » » 30
120. 18 » bistre jaune 1f	50 » »
121. 24 » violet . . .	1f 50 » »
122. 50 » bistre . . .	20f » » »
123. 100 » orange . . .	20f » » »

1884. Effigie à gauche (Hidalgo), dentelés.



127. 1 centavo vert. . . .	» 15 » 15
128. 2 » vert. . . .	» 25 » 15
129. 3 » vert. . . .	» 35 » 30
130. 4 » vert. . . .	» 50 » 25
131. 5 » vert. . . .	» 60 » 25
132. 6 » vert. . . .	» 70 » 25
133. 10 » vert. . . .	1f » » 20
134. 12 » vert. . . .	1f 25 » 20
135. 20 » vert. . . .	2f » » 50
136. 25 » vert. . . .	2f 50 1f »
137. 50 » vert. . . .	5f » 1f 50
138. 1 peso bleu. . . .	10f » 4f »
139. 2 » bleu. . . .	» » » »
140. 5 » bleu. . . .	» » » »
141. 10 » bleu. . . .	» » » »

1885. Idem.

148. 1 cent. vert clair. . .	» 20 » »
149. 2 » carmin . . .	» 35 » 20
150. 3 » brun rouge. . .	» 50 » 25
151. 4 » rouge. . . .	» 60 » 35

N ^{os}	Neufs.	Oblitérés.
152.	5 cent. bleu ciel . . .	» 60 » 20
153.	6 » brun	1 ^f » 35
154.	10 » jaune foncé . . .	1 ^f 25 » 25
155.	12 » noir vert	1 ^f 50 1 ^f »
156.	25 » bleu	» » 2 ^f »

1886. Chiffre, dentelés.



163.	1 centavo vert. . . .	» 15 » 10
164.	2 » carmin	» 25 » 15
165.	3 » lilas brun	» 35 » 20
166.	4 » lilas brun	» 50 » 20
167.	5 » bleu ciel	» 60 » 40
168.	6 » lilas brun	» 75 » 35
169.	10 » lilas brun	1 ^f » 20
170.	12 » lilas brun	2 ^f » »
171.	20 » lilas brun	2 ^f 50 » »
172.	25 » lilas brun	4 ^f » »
173.	50 » lilas brun	» » »
174.	1 peso carm. s. cham.	» » »
175.	2 » carm. s. cham.	» » »
176.	5 » carm. s. cham.	» » »
177.	10 » carm. s. cham.	» » »

1887-88. Idem.

183.	3 centavos rouge . . .	» 35 » »
186.	4 » rouge	» 40 » »
187.	5 » bleu vert	» 50 » »
188.	10 » rouge	1 ^f » 15
189.	20 » rouge	2 ^f » 50
190.	25 » rouge	2 ^f 50 » 60

Timbres de service

1884. Effigie, dentelé.



145.	rouge	» 35 » 20
------	-----------------	-----------

1885. Idem.

N ^{os}	Neufs.	Oblitérés.
157.	gris vert.	» » 20

Timbres-taxe

1875-77. Chiffre.



83.	2 centavos noir . . .	» 35 » »
83a.	5 » noir	» 50 » »
84.	10 » noir	» 35 » 75
85.	12 » noir	» 50 » »
86.	20 » noir	» 50 » »
87.	25 » noir	» 60 » »
88.	35 » noir	1 ^f 25 » »
89.	50 » noir	» 50 » »
90.	60 » noir	1 ^f 25 » »
91.	75 » noir	2 ^f 50 » »
92.	85 » noir	4 ^f » »
93.	100 » noir	» 75 » »

1880. Chiffre.



106.	2 centavos brun . . .	» 35 » »
107.	5 » jaune	» 50 » »
108.	10 » rouge	» 35 » »
109.	25 » bleu	» » »
110.	50 » vert	» 35 » »
111.	100 » violet	» » »

La collection de 6 valeurs 2^f 50 » »

Timbre de retour

188? Armes, inscriptions, grand.

192.	brun	» 50 » »
------	----------------	----------

GUADALAXARA

1867. Rond, valeur et millésime, noir sur couleur.



Nos		Neufs.	Oblitérés.
37.	½ real blanc	»	»
38.	1 » vert.	»	»
39.	1 » bleu.	»	»
40.	1 » blanc	»	»
41.	2 » vert.	»	»
42.	2 » rose.	»	»
42a.	2 » lilas.	»	»
43.	4 » bleu.	10 ^f	»
44.	4 » rose.	»	»
45.	1 peso lilas.	15 ^f	»

1868. Idem.

46.	1 real vert	10 ^f	»
47.	2 » rose	»	»
48.	2 » lilas	10 ^f	12 ^f

1867 et 68. Mêmes timbres dentelés en rond.

MODÈNE

DUCHÉ

Europe Sud

1852. Aigle, noir sur couleur.



1.	5 cent. vert.	»	50	»	»
2.	10 » rose.	»	50	»	»
3.	10 » lilas.	»	50	»	»
4.	15 » jaune.	»	50	»	»
5.	25 » chamois clair	»	50	»	»
6.	40 » bleu.	»	50	»	»
7.	1 lira blanc.	1 ^f	»	»	»

GOUVERNEMENT PROVISOIRE

1859. Croix de Savoie, couleur sur blanc.



Nos		Neufs.	Oblitérés.
11.	5 cent. vert.	»	50
12.	15 » brun.	»	50
13.	20 » violet.	»	50
14.	20 » lilas.	»	50
15.	40 » carmin.	»	50
16.	80 » jaune.	»	50

Les mêmes, 1852 et 1859, avec erreurs typographiques dans l'inscription du bas, comme : CNET, CEN1, CCNT, EENT, CZ ET, CENE, CEGT, CETN, ECNT au lieu de CENT; 49, 4c, au lieu de 40, etc.

Chaque 2^f » » »

Timbres-taxe fiscale

1853-54. Type des timbres de 1852, noir sur couleur.

8.	9 cent. B. G. violet	»	»	»
9.	9 » B. G. violet.	2 ^f	»	40

1859. Idem, aigle dans un cercle.



10.	10 cent. blanc	1 ^f 25	»	»
-----	----------------	-------------------	---	---

MOLDAVIE

Voir ROUMANIE

MONACO

PRINCIPAUTÉ

Europe Centre, Occident

1885. Effigie à droite (Prince Charles III), dentelés.

1.	1 c. olive	»	05	»	»
----	------------	---	----	---	---

N ^{os}	Neufs.	Oblitérés.
2.	2 c. violet	» 10 » »
3.	5 » bleu	» 10 » »



4.	10 c. brun s. jaune	» 20 » »
5.	15 » carmin	» 30 » 15
6.	25 » vert	» 50 » 20
7.	40 » bleu sur rose	1f » » 35
8.	75 » noir s. rose pâle	2f » » »
9.	1 fr. noir s. jaune	2f50 » » »
10.	5 » carmin s. vert pâle	» » » »

MONTÉNÉGR

PRINCIPAUTÉ

Europe Sud, Orient

1874. Effigie de 3/4 à droite (Nicolas Petrowich), dentelés.



1.	2 Hob. jaune	» 20 » »
2.	3 » vert	» 25 » 25
3.	5 » rouge rosé	» 40 » 35
4.	7 » lilas	» 60 » »
5.	10 » bleu	» 75 » 35
6.	15 » bistre	1f » » »
7.	25 » violet	1f50 » » »

MONTERRAT

POSSESSION ANGLAISE

Amérique Centrale, Antilles

1876. Timbres d'Antigua avec MONTERRAT en surcharge noire, dentelés.

1.	1 penny rouge	» 50 » »
----	-------------------------	----------

N ^{os}	Neufs.	Oblitérés.
2.	6 pence vert	2f50 » »



1879. Effigie à gauche (Victoria I), dentelés.

3.	2 1/2 penny brun rouge	» » » »
4.	4 pence bleu	» » 1f » »

1884-85. Idem.

6.	1/2 penny vert	» 25 » »
7.	2 1/2 pence bleu	1f » » »
8.	4 » lilas	1f50 » » »

MOZAMBIQUE

Afrique Orient

1877. Couronne, dentelés.



1.	5 reis noir	» 25 » »
2.	10 » jaune	» 50 » »
3.	20 » bistre	» 35 » »
4.	25 » rose	» 35 » »
5.	40 » bleu	1f50 » »
6.	50 » vert	1f50 1f »
7.	100 » violet	» 50 1f »
8.	200 » orange	1f25 1f50
9.	300 » brun rouge	2f » 1f50

1881-85. Idem.

10.	10 reis vert	» 25 » »
13.	20 » rose	» » » »
14.	25 » violet	1f » » »
11.	40 » jaune	» » 1f »
12.	50 » bleu	» 50 » 50

1885. Effigie à gauche (don Luis I), relief et couleur, dentelés.



Nos		Neufs.	Oblitérés.
18.	5 reis noir.	» 15	» »
19.	10 » vert.	» 25	» »
20.	20 » rose.	» 35	» »
21.	25 » lilas.	» 40	» »
22.	40 » chocolat.	» 60	» »
23.	50 » bleu.	» 75	» »
24.	100 » brun clair.	1 ^f 25	» »
25.	200 » violet.	2 ^f 50	» »
26.	300 » orange.	4 ^f	» »

NABHA

ÉTAT INDIEN

Asie Sud

1885. Timbres des Indes anglaises avec NABHA STATE en surcharge ronde ou en deux lignes horizontales.



1.	½ anna vert.	» 25	» »
2.	1 » brun.	» 50	» »
4.	2 » bleu.	» 75	» »
6.	4 » vert.	1 ^f 25	» »
8.	8 » lilas.	2 ^f 50	» »
9.	1 rupee gris.	5 ^f	» »

Timbres de service

1885. Timbres-poste surchargés de 1885 ayant en plus, la surcharge SERVICE.

10.	½ anna vert.	» 25	» »
-----	--------------	------	-----

NATAL

POSSESSION ANGLAISE

Afrique Sud

1857. Couronne relief sur papier de couleur.

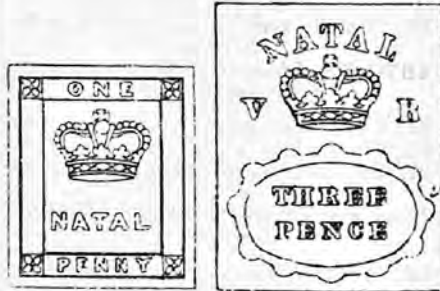

Nos		Neufs.	Oblitérés.
1.	1 penny bleu.	» »	» »
2.	1 » rose.	» »	» »
3.	1 » chamois.	» »	» »
4.	3 pence rose.	» »	» »
5.	6 » vert.	» »	» »
6.	9 » bleu.	» »	» »
7.	1 shill. chamois.	» »	» »

1860-62. Effigie de 3/4 à gauche (Victoria I), dentelés.

8.	1 penny carmin terne	2 ^f 50	1 ^f 50
9.	3 pence bleu.	» »	1 ^f »
10.	6 » gris lilas.	» »	1 ^f 50



1864. Idem, dentelés.

11.	1 penny carmin foncé	» 75	» 50
12.	6 pence violet.	» »	1 ^f 25

1864. Même genre, effigie à gauche, dentelé.

13.	1 shill. vert.	» »	» »
-----	----------------	-----	-----

1870. Timbres de 1860-64, avec POSTAGE en surcharge noire.

14.	1 penny carmin.	» 60	» »
15.	3 pence bleu.	» »	» »
16.	6 » violet.	3 ^f »	» 50
17.	1 shill. vert.	5 ^f »	» 50

Idem, Postage en surcharge noire.

N ^{os}	Neufs.	Oblitérés.
18.	1 penny	carmin . . . » » » »
19.	6 pence	violet . . . » » » »

Idem, POSTAGE en surcharge verte cintrée.

20.	1 shill.	vert. 5 ^f » » 75
-----	----------	-------------------------------------

1870-73. *Idem, POSTAGE en surcharge noire sur les côtés.*

21.	1 p.	carmin » » » 60
23.	6 »	violet » » 1 ^f »
22.	3 »	bleusurch. rouge » » » 60

Idem, POSTAGE en surcharge noire verticale.

24.	1 shill.	lilas. » » » »
-----	----------	------------------------

1874-80. *Effigie à gauche, cadres divers, dentelés.*



35.	¼ penny	vert » 1 ^f » »
25.	1 »	rose » 2 ^f » 15
26.	3 pence	bleu » 7 ^f » 40
33.	4 »	brun 1 ^f » 2 ^f »
27.	6 »	violet 1 ^f 50 » 2 ^f »



28.	5 shill.	carmin grand 12 ^f » 5 ^f »
-----	----------	---

1876. *Type 1860, avec POSTAGE en surcharge noire.*

29.	1 penny	jaune . . . » » » »
-----	---------	---------------------

1877-79. *Idem, avec valeur en surcharge noire.*

N ^{os}	Neufs.	Oblitérés.
30.	½ p. s. 1 p.	jaune . . . » 50 » »
31.	1 » s. 6 »	violet . . . » » » »
32.	1 » s. 6 »	rose . . . » » » »
34.	½ » s. 1 »	rose 1874 » » » »

1885-86. *Timbres de 1874, avec valeur en surcharge noire.*

45.	One Half P.	sur 1 p. rose » » » 35
50.	2 p.	sur 3 p. gris bleu. » 7 ^f » 60

1887. *Même effigie à gauche, dentelé.*



51.	2 pence	gris vert. . . » 50 » 30
-----	---------	--------------------------

1888. *Timbre de 1878, POSTAGE en surcharge rouge cintrée.*

52.	1 shill.	orange . . . » » 1 ^f »
-----	----------	-----------------------------------

Timbres-télégraphe

1882. *Effigie à gauche, dentelés.*



36.	1 penny	brun rouge. » 35 » »
37.	3 pence	carmin . . . » 7 ^f » »
38.	6 »	gris vert . . . 1 ^f 50 » »
39.	1 shill.	vert 2 ^f 50 » »
40.	2 »	violet . . . » » » »
41.	5 »	bleu » » » »
42.	10 »	gris foncé . . . » » » »
43.	1 pound	brun rouge. » » » »
44.	5 »	orange . . . » » » »

NEPAL

ÉTAT INDIEN

Asie Sud

1881. Ornements et inscriptions orientales.



N ^{os}	Neufs.	Oblitérés.
1.	1 anna bleu	» 50 » »
2.	2 » violet	1f25 » »
3.	4 » vert	2f » »

Idem, dentelés.

4.	1 anna bleu	» » » »
5.	2 » violet	» » » »
6.	4 » vert	» » » »

NEVIS

POSESSION ANGLAISE

Amérique Centrale, Antilles

1861. Groupe de trois femmes, cadres divers, dentelés.



1.	1 penny carmin	2f50 » »
2.	4 pence rose	» » » »
3.	6 » violet gris	» » » »
4.	1 shill. vert	15f » 8f »

1867-79.

5.	1 penny rouge	1f50 » »
5a.	1 » carminé	» » » »

N^{os} Neufs. Oblitérés.

6.	4 pence jaune	» » » »
7.	6 » gris bistre	» » » »
8.	1 shill. vert jaune	» » » »

1879-80. Effigie à gauche, dentelés.



11.	1 penny violet	» 50 » »
12.	2 1/2 pence brun rouge	» » » »
13.	4 » bleu	» » » »

1883-84. Idem.

15.	1/2 penny vert	» 25 » »
16.	1 » carmin	» 35 » »
17.	2 1/2 pence bleu	1f » » »
18.	4 » gris	1f50 » »
19.	6 » vert	» » » »

1888. Idem.

23.	6 pence brun clair	2f50 » »
-----	------------------------------	----------

NICARAGUA

RÉPUBLIQUE

Amérique Centrale

1862-73. Montagnes, dentelés.



1.	2 centavos bleu	» 25 » »
2.	5 » noir	» 60 » 50
3.	10 » rouge	» 50 » »
4.	25 » vert	» 75 » »
5.	1 » bistre	» 20 » »

1882-88. Triangle, montagnes, dentelés.



N ^{os}		Neufs.	Oblitérés.
7.	centavo vert	» 15	» »
8.	2 » carmin	» 15	» »
9.	5 » bleu	» 15	» 20
10.	10 » violet	» 15	» 20
11.	15 » jaune	» 60	» »
12.	20 » gris	» 50	» »
19.	50 » lilas	1 ^f 50	» »

NORVÈGE

ROYAUME

Europe Nord, Occident

1854. Couronne et lion.

1.	4 skill. bleu	» »	» 35
----	-------------------------	-----	------



1856. Effigie (Oscar I) à gauche, dentelés.

2.	2 skill. jaune	1 ^f 25	» 75
3.	3 » violet	» 50	» 50
4.	4 » bleu	» 75	» 10
5.	8 » carmin	1 ^f 50	» 25

1863. Couronne et lion, dentelés.

6.	2 skill. jaune	» »	1 ^f »
7.	3 » violet	» »	3 ^f »
8.	4 » bleu	1 ^f »	» 10

N ^{os}		Neufs.	Oblitérés.
9.	8 skill. rose	1 ^f 25	» 25
10.	24 » brun	2 ^f 25	1 ^f »



1867. Même type, chiffre avant et après skill., dentelés.

11.	1 skill. noir	» 25	» 15
12.	2 » orange	» »	» 50
13.	3 » violet	1 ^f 25	» 50
14.	4 » bleu	» 75	» 10
15.	8 » rose	1 ^f »	» 25

1872-75. Couronne, chiffre dans un cor, dentelés.



16.	1 skill. vert	» 15	» 15
17.	2 » bleu	» 25	» 15
18.	3 » rose	» 35	» 05
19.	4 » violet	» 50	» 20
20.	7 » brun	» »	» 20
21.	6 » brun	» 75	» 15

1877-78. Idem, dentelés.



28.	1 ore bistre gris	» 10	» 05
29.	3 » orange	» 15	» 05
30.	5 » bleu	» 25	» 10
31.	10 » carmin	» 50	» 10
32.	12 » vert	» 60	» 25
33.	20 » brun	» 75	» 10
34.	25 » violet	1 ^f »	» 15
35.	50 » carminé	1 ^f 75	» 10
37.	35 » vert bleu	1 ^f 25	» 60
38.	60 » bleu foncé	2 ^f »	» 60

1878. Effigie de 3/4 à droite (Oscar II),
denteles.



Nos	Neufs.	Oblitérés.
39.	1 kr. vert pâle	3f » » 50
40.	1 » 50 bleu ciel	4f » 2f 50
41.	2 » brun et rose	5f » » 75

1883-84. Type 1877, denteles.

54.	5 ore vert.	» 25 » 05
55.	12 » roux.	» 60 » 25
56.	20 » bleu.	» 75 » 05

1888. Idem, avec valeur en surcharge
noire.

60.	2 ore sur 12 o. roux..	» 25 » 25
-----	------------------------	-----------

Timbres de retour

1872. Inscriptions, noir sur couleur,
denteles.



26.	vert.	» » » »
27.	rose.	» » » »

POSTES LOCALES

Les postes locales de Bergen, Drammen et Drontheim ont été sérieuses, pensons-nous, dans le principe, mais il est impossible de suivre les émissions nombreuses de timbres de toutes les postes locales de la Norvège qui, certainement, ne sont faites qu'en vue des collectionneurs.

NOUVEAU-BRUNSWICK

POSSESSION ANGLAISE

Amérique du Nord, Nord

1857. Fleurs, couronne, papier azuré.



Nos Neufs. Oblitérés.

1.	3 pence rouge brun	» » » »
2.	6 » jaune.	» » » »
3.	1 shill. violet.	» » » »

1860. Types divers, denteles.



4.	1 cent brun violet	1f 50 » »
5.	5 » vert Victoria.	» 60 » »
6.	10 » rouge id.	1f 75 » »



7.	12½ c. bleu steamer	1f 25 1f 25
8.	17 » noir Prince de Galles	2f 50 » »

1863-64. Idem.

9.	2 c. jaune Victoria.	» 75 » »
10.	1 » lilas locomotive.	1f 50 » »

NOUVELLE-CALÉDONIE

POSSESSION FRANÇAISE

Océanie Australasie

1860. Effigie à gauche (Napoléon III).

N^{os} Neufs. Oblitérés.

1. 10 cents gris noir . . . 5f » » »

La feuille de 50 types différents en photolithographie » 50 » »

1881. Timbres des Colonies françaises de 1876, avec NCE et valeur en surcharge noire (*).



5. 5 sur 40 ou 75 c. . . » 75 1f 50

4. 25 sur 35 ou 75 c. . . 7f » » »

1886. Timbre des Colonies de 1881, surcharge noire N. C. E. en lettres ornées ou droites et valeur (*).



7. 5 c. sur 1 fr. olive. . . » 75 » »

(*) Voir le Catalogue descriptif des timbres surchargés.

NOUVELLE-ÉCOSSE

POSSESSION ANGLAISE

Amérique du Nord, Nord

1857. Buste (Victoria I), papier azuré.

N^{os} Neufs. Oblitérés.

1. 1 penny brun rouge . . . » » » »



1857. Fleurs, couronne, papier azuré.

2. 3 pence bleu . . . » » » »

3. 6 » vert . . . » » » »

4. 1 shill. violet . . . » » » »

1860-63. Effigie à gauche, dentelés.

5. 1 cent noir 1f » » »

6. 2 » lilas 1f » » 75

7. 5 » bleu 1f » » 50



Même genre, effigie de face, dentelés.

8. 8½ cents vert 3f 50 » »

9. 10 » rouge 1f 75 1f 25

10. 12½ » noir 2f 50 1f »

NOUVELLE-GALLES DU SUD

POSSESSION ANGLAISE

Océanie Australasie

1849-50. Groupe allégorique et vue de Sidney, cadres divers.

2. 1 p. carmin » » » »

Nos	Neufs. Oblitérés.
3.	1 p. rose » » » »
4.	1 » carmin sur azuré » » » »



5.	2 p. bleu sur azuré. . . » » » »
6.	2 » bleu sur blanc. . . » » » »
7.	2 » bleu noir » » » »
8.	2 » bleu fond ligné verticalement. » » » »
9.	3 » vert sur azuré. . . » » » »
10.	3 » vert sur blanc . . . » » » »

1851. Effigie laurée à gauche (Victoria I), étoile aux angles, papier azuré.

14.	2 pence bleu » » » »
-----	--------------------------------



1851-53. Même genre, fleuron aux angles, papier azuré.

11.	1 penny rouge » » » »
12.	1 » carmin » » » »
13.	2 pence bleu » » 3f »
15.	2 » bleu ciel. » » 3f 50
16.	3 » vert » » » »
17.	6 » brun » » » »
18.	8 » jaune » » » »

Idem, papier blanc.

19.	1 penny rouge » » 2f 50
20.	2 pence bleu » » 2f 50
21.	3 » vert » » 3f 50

1853-60. Effigie à gauche, ovale (pour chargements).



Nos	Neufs. Oblitérés.
22.	bleu et rouge . . . » » » »
30.	bleu et rouge dent. » » 7f »

1854. Grands, effigie diadémée à gauche, cadres divers.



23.	5 pence vert » » » »
24.	6 » gris vert . . . » » 4f »
25.	6 » gris » » 4f »
26.	6 » brun » » 4f »
27.	8 » orange » » » »
28.	1 shill. rouge pâle . . . » » » »
29.	1 » rouge vif . . . » » » »

1856. Effigie diadémée à gauche.



31.	1 penny vermillon. . . » » 1f 50
32.	1 » orange » » 1f 75
33.	2 pence bleu » » 1f »
34.	3 » vert » » » »
35.	3 » vert jaune . . . » » » »

1860. Idem, dentelés.

36.	1 penny rouge 1f 50 » 75
37.	1 » rouge orange » » » »
38.	2 pence bleu » » 1f 50
39.	3 » vert 1f 50 » 25
40.	3 » vert bleu 2f 50 » 60

1860. Buste à gauche, dentelé.



Nos	Neufs. Oblitérés.
46. 5 shill. violet	12f » 2f »

1860-66. Types 1854, granés, dentelés.

41. 5 pence vert foncé . . .	5f » » »
42. 6 » gris vert.	» » » »
43. 6 » brun	» » » »
44. 8 » orange	5f » 2f »
44a. 8 » jaune	2f » » 75
45. 1 shill. rougeâtre . . .	» » 3f »
47. 5 pence vert clair . . .	2f » » »
48. 6 » violet	2f » » 50
49. 1 shill. carmin	» » 1f »

1862-63. Effigie à gauche, dentelés.



51. 1 p. rouge glacé.	» » » »
52. 1 » rouge mat	» 25 » 05
50. 2 » bleu	» 50 » 05

1867-71-76. Même effigie, cadres divers, dentelés.



55. 4 p. brun rouge	1f » » 25
58. 6 » violet	1f 50 » 20

Nos	Neufs. Oblitérés.
57. NINE P. surch. noire sur 10 p. brun rouge	2f 25 1f 25
56. 10 p. violet	2f » » »



69. 1 sh. noir	2f 50 » 35
--------------------------	------------

1886. Timbres fiscaux, avec surcharge noire POSTAGE.



75. 5 shill. violet et vert.	» » » »
76. 10 » viol. et carmin.	» » » »
77. 1 pound violet et carm.	» » » »

1888. Légende : ONE HUNDRED YEARS (Centenaire de fondation), types divers, dentelés.



79. 1 p. violet Sidney	» 25 » 10
80. 2 » bleu émoi	» 50 » 10

N^{os} Neufs. Oblitérés.
84. 4 pence brun Cook. . . 1^r » » 50



83. 6 pence carm. Victoria 1^r 50 » 35



81. 20 sh. bleu ciel Carrington et Philip. » » » »

Timbres de service

1880-88. Timbres de 1862-88, avec o s en surcharge rouge ou noire.

70. 1 p. ou 2 p. » » » 10
70a. 4 p. ou 6 p. » » » 50

Timbres-télégraphe

1871. Le Temps, cadres divers, papier azuré, dentelés.



- 60. 1 penny rouge . . . » » » »
- 61. 2 pence bleu . . . » » » »
- 62. 6 » brun rouge . » » » »
- 63. 1 shill. bleu . . . » » » »
- 64. 2 » brun . . . » » » »
- 65. 4 » violet . . . » » » »
- 66. 6 » carmin . . . » » » »
- 67. 8 » lilas . . . » » » »

NOUVELLE-RÉPUBLIQUE

Afrique Sud

1886. Inscriptions, millésime différent à chaque émission, imprimés sur papier jaune ou gris bleu, dentelés.



N^{os} Neufs. Oblitérés.

- 2. 1 penny violet. . . . » » » »
- 3. 2 pence violet. . . . » » » »
- 4. 3 » violet. . . . » » » »
- 5. 4 » violet. . . . » » » »
- 6. 6 » violet. . . . » » » »
- 7. 9 » violet. . . . » » » »
- 8. 1 shill.* violet. . . . » » » »

1887. Idem, sans millésime, armes en relief, imprimés sur papier jaune ou gris bleu, dentelés.



- 19. 1 penny violet. 1^r » » »
- 20. 2 pence violet. . . . » » » »
- 21. 3 » violet. . . . » » » »

* Nous ne cataloguons pas les timbres de : 1 sh. 6 p., 2 sh., 2 sh. 6 p., 3 sh., 5 sh., 5 sh. 6 p., 7 sh. 6 p., 10 sh., 12 sh., 13 sh., 1 pound, 30 sh., n'ayant pas la preuve qu'ils ont un usage postal.

Nos	Neufs.	Oblitérés.
22.	4 pence violet	» » » »
23.	6 » violet	» » » »
24.	9 » violet	» » » »
25.	1 shill. violet	» » » »

NOUVELLE-ZÉLANDE

POSSESSION ANGLAISE

Océanie Australasie

1855. Effigie de 3/4 à gauche (Victoria I), papier azuré.



1.	1 penny rouge	» » » »
2.	2 pence bleu	» » » »
3.	1 shill. vert	» » » »

1859. Idem, papier blanc épais.

4.	1 penny rouge pâle	» » » »
5.	2 pence bleu clair	2 ^f 50
6.	6 » brun clair	3 ^f 50
7.	1 shill. vert clair	» » » »

1861-63. Idem, papier filigrané.

8.	1 penny rouge vif	1 ^f 50
9.	2 pence bleu	1 ^f 50
10.	6 » brun rouge	1 ^f 50
11.	1 shill. vert	5 ^f »
12.	3 pence violet brun	» » » »
13.	6 » brun foncé	1 ^f 50
14.	1 shill. vert vif	» » » »

1864-66. Idem, dentelés.

15.	1 penny rouge pâle	» » » 35
16.	1 » rouge vif	1 ^f » »
17.	2 pence bleu foncé	» » » 50
18.	2 » bleu clair	1 ^f » » 50
19.	3 » violet	» » » 75
23.	4 » rose	» » » »
24.	4 » jaune	1 ^f 50 1 ^f 25
20.	6 » brun foncé	» » » »
21.	6 » brun rouge	» » » 60
22.	1 shill. vert	» » » 1 ^f 25

1872. Idem.

25.	1 penny brun	» 40 » 25
26.	2 pence rouge	» 75 » 25
27.	6 » bleu	2 ^f » » 60

1873. Effigie à gauche, dentelé (pour imprimés).



Nos Neufs. Oblitérés.
28. ½ penny rose » 15 » 05

1874-78. Effigie à gauche, cadres divers, dentelés.



29.	1 penny violet	» 25 » 10
30.	2 pence rose	» 50 » 10
31.	3 » brun	» 75 » »
32.	4 » rouge brun	1 ^f » 25
33.	6 » bleu	1 ^f 50 » 25
34.	1 shill. vert	2 ^f 50 » 35
37.	2 » carminé	5 ^f » 2 ^f 50
38.	5 » gris noir	12 ^f » 1 ^f 25

1882. Timbres fiscaux employés provisoirement pour affranchir.

39.	1 penny bleu	» » » 50
42.	2 shill. bleu	» » » 75

1882. Timbres postaux et fiscaux. Genre 1874, cadres divers, dentelés.



43.	1 penny carmin	» 25 » 10
44.	2 pence violet	» 50 » 10
45.	3 » jaune	» 75 » 50
46.	4 » vert bleu	1 ^f » 25
47.	6 » bistre	1 ^f 50 » 15
48.	8 » bleu	» » » 60
49.	1 shill. brun rouge	2 ^f 50 » 25

NOWANUGGUR

ÉTAT INDIEN
Asie Sud

1877. *Talwar (cimeterre indien).*

Nos		Neufs. Oblitérés
1.	bleu gris dentelé . . .	» » » »
2.	bleu gris non dentelé . . .	» 25 » »

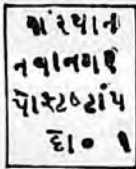

1880. *Caractères orientaux, noir sur couleur.*

3.	1 rose	» 30 » »
4.	2 vert	» 35 » »
5.	3 iaune	» 50 » »

OLDENBOURG

GRAND DUCHÉ
Europe Centre

1852. *Valeur au centre, armes, noir sur couleur.*

1.	1/3 silbg. vert	» » » »
2.	1/30 thaler bleu	3f » » 50
3.	1/15 » rose	» » » 75
4.	1/10 » jaune	» » » »



1859. *Armes au centre, noir sur couleur.*

5.	1/3 gros. vert	» » » »
6.	1 » bleu	4f » 2f »
7.	2 » rose	» » » »
8.	3 » jaune	» » » »

1861. *Idem, couleur sur blanc.*

9.	1/4 gros. orange	» » » »
10.	1/4 » vert	» » » »
11.	1/4 » brun	» » » »
12.	1 » bleu	» » » »
13.	2 » rouge	» » » »
14.	3 » iaune	» » » »

1862. *Armes, ovale, relief et couleur, dentelés.*



Nos		Neufs. Oblitérés.
19.	1/2 gros. vert	» 50 » »
20.	1/2 » orange	» 35 » »
21.	1 » rose	» 25 » »
22.	2 » bleu	» 50 » »
23.	3 » bistre	» 35 » »

ORANGE

RÉPUBLIQUE
Afrique Sud

1868. *Oranger et oors, dentelés.*



1.	1 penny brun	» 25 » 20
2.	6 pence rose	1f 50 » 25
3.	1 shill. orange	2f 50 » 75

1877. *Idem, chiffre 4 en surcharge noire.*

4.	4 sur 6 p. rose	» » » »
----	---------------------------	---------

1878. *Idem, sans surcharge.*

5.	4 pence bleu	1f » 25
6.	5 shill. vert	12f » »

1881-82. *Idem, valeur et barre en surcharge noire.*

8.	1/2 d. sur 5 sh. vert	» 50 » »
7.	1 » sur 5 sh. vert	1f 25 » »
9.	3 » sur 4 p. bleu	2f » 1f 25

1883-84. *Idem, sans surcharge.*

10.	1/2 penny brun	» 15 » »
11.	2 pence violet	» 50 » 15
12.	3 » bleu	» 75 » 25

N ^{os}		Neufs.	Oblitérés.
12.	2 centavos carmin . . .	» 60	» »
13.	4 » brun . . .	1 ^f	» »

1884. *Timbre de 1870 avec surcharge noire.*

20.	1 c. sur 1 r. rose . . .	1 ^f	» »
-----	--------------------------	----------------	-----

1884. *Lion petit, dentelés.*



21.	1 cent. vert.	» 25	» 25
22.	2 » rouge	» 35	» 25
23.	5 » bleu	» 75	» 35

1887. *Chiffre, lion, dentelés.*



40.	1 centavo vert	» 15	» »
41.	2 » carmin	» 25	» »
42.	5 » bleu	» 50	» 35
43.	7 » brun	» 75	» »
44.	10 » violet	1 ^f	» »
45.	15 » orange foncé	1 ^f 50	» »
46.	20 » rose	2 ^f	» »

Timbres de service

1886. *Types divers, OFFICIAL en surcharge noire, non dentelés.*

26.	1 centavo orange . . .	» »	» »
27.	2 » violet	» »	» »

N ^{os}		Neufs.	Oblitérés.
28.	5 centavos rouge	» »	» »



29.	7 centavos vert	» »	» »
30.	10 » marron	» »	» »



31.	15 centavos bleu	» »	» »
32.	20 » carmin	» »	» »

1886. *Idem, mêmes types, même surcharge, dentelés.*

33.	1 centavo vert	» »	» »
34.	2 » rouge	» »	» »
35.	5 » bleu	» »	» »
36.	7 » orang.	» »	» »
37.	10 » carminé	» »	» »
38.	15 » brun	» »	» »
39.	20 » bleu	» »	» »

La série des 7 timbres. 10^f » » »

PARME

DUCHÉ
Europe Sud

1852. *Couronne, fleur de lis, noir sur couleur.*



6.	5 cent. jaune	» 35	» »
2.	10 » blanc	» 35	» »
7.	15 » rose	» »	» 50
8.	25 » violet	» »	» 75
5.	40 » bleu	4 ^f	» 2 ^f 50

1854. Idem, couleur sur blanc.

Nos		Neufs. Oblitérés.
1.	5 cent. jaune	» » »
3.	15 » rouge	» » 1 ^f 50
4.	25 » brun	» » 2 ^f 50

1857-59. Idem, petit écusson, couleur sur blanc.



9.	15 c. rouge.	» 75 » »
10.	25 » brun	» 75 » »
11.	40 » bleu	» 75 » »

GOUVERNEMENT PROVISoire

1859. Inscriptions, couleur sur blanc.



14.	5 c. vert	» 75 » »
15.	10 » brun	» 75 » »
16.	20 » bleu	1 ^f » »
17.	40 » rouge.	» 75 » »
18.	80 » jaune.	1 ^f 80 » »

Timbres-taxe fiscale } pour Journaux

1853-57. Inscriptions, type des timbres de 1859, noir sur couleur.

12	9 c. bleu	» 50 » »
13.	6 » rose	» 50 » »

PAYS-BAS

ROYAUME

Europe Centre, Occident

1852. Effigie à droite (Guillaume III).

1.	5 c. bleu	1 ^f » » 25
2.	10 » carmin	1 ^f » » 15

Nos Neufs. Oblitérés.
3. 15 c. jaune. 1^f » » 35



1864. Même genre, dentelés.

4.	5 c. bleu	» 75 » 25
5.	10 » carmin	1 ^f » » 10
6.	15 » jaune.	1 ^f 50 » 35

1867. Même effigie à gauche, dentelés.

7.	5 cent. bleu.	» 25 » 05
8.	10 » carmin	» 50 » 05
9.	15 » brun	» 75 » 15
10.	20 » vert	1 ^f » » 25
11.	25 » violet	1 ^f 25 » 35
12.	50 » doré	2 ^f 50 » 75



1868-70. Armes, dentelés (pour imprimés).

13.	1 cent. noir.	» 75 » 75
14.	2 » jaune	» 15 » 10
17.	½ » brun.	» 10 » 10
15.	1 » vert.	» 15 » 10
16.	1½ » rose.	» » » 20
18.	2½ » violet	» 25 » 10

1872-75. Effigie à gauche, dentelés.



24.	5 cent. bleu.	» 25 » 05
-----	-----------------------	-----------

N ^{os}	Neufs.	Oblitérés.
25.	10 cent. carmin . . .	» 50 » 05
31.	12½ » gris 1875.. »	50 » 05
26.	15 » brun clair . . .	75 » 05
27.	20 » vert	75 » 05
28.	25 » violet	1 ^f 25 » 10
29.	50 » bistre	2 ^f » 15
30.	2 gl. 50 c. carmin et bleu (grand) . . .	7 ^f 50 1 ^f »

1876. Chiffre, dentelés (pour imprimés).



37.	½ cent. rose.	» 10 » 05
38.	1 » vert.	» 10 » 05
39.	2 » jaune	» 15 » 05
40.	2½ » violet	» 15 » 05

Timbres-taxe

1870. Chiffre, dentelés.



19.	5 c. brun sur jaune . . .	» 35 » 20
20.	10 » violet sur bleu . . .	» 60 » 35

1881. Même genre, valeur surchargée en noir, dentelés.



52.	1 cent bleu	» 10 » »
53.	1½ » bleu	» 10 » »
54.	2½ » bleu	» 15 » 15

N ^{os}	Neufs.	Oblitérés.
55.	5 cent bleu	» 35 » 20
56.	10 » bleu	» 50 » 20
57.	12½ » bleu	» 50 » 25
58.	15 » bleu	» 60 » 25
59.	20 » bleu	» 75 » »
60.	25 » bleu	1 ^f » 40
61.	1 gul. bleu, sur- charge rouge . . .	3 ^f 50 1 ^f »

Timbres-télégraphe

1877-79. Inscriptions, foudres, valeur en surcharge noire, dentelés.



49.	1 cent lilas 1879 . . .	» 10 » »
50.	3 » lilas »	» 15 » »
51.	5 » lilas »	» 25 » »
41.	12 ^s » lilas 1877 . . .	1 ^f » » »
42.	15 » lilas »	» 60 » »
43.	20 » lilas »	» 75 » 40
44.	30 » lilas »	1 ^f 25 » »
45.	50 » lilas »	2 ^f » » »
46.	60 » lilas »	2 ^f 25 » »

1877. Idem, valeur en surcharge rouge.

47.	1 gulden lilas	3 ^f 75 » »
48.	2 » lilas	6 ^f 50 » »

PÉROU

RÉPUBLIQUE

Amérique du Sud, Occident

C^{ie} de Navigation à vapeur de l'Océan Pacifique

1857-58. Navire.



1.	1 real bleu	» » » »
2.	2 » carmin	» » » »

Nos	Neufs.	Oblitérés.
3.	2 reales bleu	» » » »
4.	2 » brun	» » » »
5.	1 » carmin	» » » »
6.	1 » vert	» » » »
7.	2 » jaune	» » » »
8.	1 » jaune	» » » »
9.	2 » vert	» » » »

Émissions du Gouvernement

1858. Armes, fond ondulé.

1.	1 dinero bleu	» »	1 ^f 50
2.	1 peseta brique	» »	4 ^f
3.	½ peso jaune	» »	» »
3a.	½ » rose	» »	» »



1859. Même genre, lettres plus grandes.

4.	1 dinero bleu	» »	1 ^f 25
5.	1 peseta rouge	» »	2 ^f 50
6.	1 » rose	» »	5 ^f

1860. Même genre, fond en zigzag.

7.	1 dinero bleu	1 ^f 50	1 ^f
8.	1 peseta rouge	4 ^f	3 ^f
9.	1 » rouge pâle	2 ^f 50	2 ^f

1863. Armes, relief et couleur, deux types.



10.	1 dinero rouge	1 ^f	» 35
11.	1 » rose	1 ^f 50	» 50
12.	1 peseta brun	3 ^f	1 ^f 25

1866. Deux lamas, dentelés.



13.	5 centavos vert	» 75	» 35
-----	---------------------------	------	------

Nos	Neufs.	Oblitérés.
14.	10 centavos rouge	1 ^f 25 » 35
15.	20 » brun	2 ^f 50 » 60

1868-72. Type 1863, relief et couleur.

16.	1 dinero vert	1 ^f 50	» 30
17.	1 peseta jaune	3 ^f	» 40

1870. Chemin de fer et armes, relief et couleur.

18.	5 centavos rouge	2 ^f	1 ^f 50
-----	----------------------------	----------------	-------------------



1873. Lama, relief et couleur, dentelé.

19.	2 centavos bleu	1 ^f	» »
-----	---------------------------	----------------	-----

1874. Types divers, dentelés.



20.	2 c. violet, armes	» 30	» »
-----	------------------------------	------	-----



21.	50 c. vert, soleil	2 ^f 50	1 ^f
22.	1 sol carminidem	2 ^f 50	2 ^f 50

1877-79. Armes, types divers, dentelés.



N ^{os}	Neufs. Oblitérés.
41. 1 c. orange 1879 . . .	» 15 » »
38. 5 » bleu	» 50 » 15
39. 10 » vert	1 ^f » » 15
40. 20 » carmin	2 ^f » » 30

1880-83. Types 1874-77-79, avec diverses variétés de surcharges : 1^o UNION POSTAL UNIVERSAL, PERU, PLATA, formant ovale; 2^o La même, avec LIMA au lieu de PERU; 3^o Armes du Chili; 4^o UNION POSTAL UNIVERSAL, PERU, formant fer à cheval; 5^o La même, plus les armes du Chili; 6^o PERU dans un triangle (plusieurs variétés); 7^o La même, avec la surcharge, fer à cheval*.



43a. 1 centavo vert.	» 35 » 30
43b. 1 » jaune	» 35 » 25
43d. 2 » carmin	» 50 » 25
43e. 2 » violet.	» 60 » »
43f. 2 » rouge.	» 75 » 25
43g. 5 » bleu	» 75 » 15
43h. 10 » vert.	» » » 75
43i. 20 » carmin	» » » »
43j. 50 centavos vert.	6 ^f » 2 ^f »
43k. 50 » carmin	6 ^f » » »
43l. 1 sol carmin	12 ^f » 3 ^f »
43m. 1 » bleu.	12 ^f » » »

* Vu les multiples variétés de ces surcharges, qui n'intéressent qu'un nombre limité de collectionneurs, nous en avons reporté la nomenclature complète dans une brochure spéciale : *Catalogue descriptif des timbres surchargés.*

1883-84. Types en cours, dentelés.

N ^{os}	Neufs. Oblitérés.
114. 1 cent. vert.	1 ^f » » »
129. 2 » carmin	1 ^f » » »
113. 10 » violet noir.	1 ^f » » 15

1886. Idem.

131. 1 cent. violet.	» 15 » 10
132. 2 » vert	» 25 » 15
133. 5 » orange	» 50 » 15
134. 20 » bleu	2 ^f » » 30
135. 50 » rouge.	5 ^f » 1 ^f »
136. 1 sol. gris	10 ^f » 2 ^f »

Timbres-taxe

1874-75. Bateau à vapeur, lama, dentelés.



23. 5 centavos rouge	» 75 » 75
25. 10 » jaune	» 50 » 75
26. 20 » bleu	2 ^f 50 1 ^f 25
27. 50 » brun	3 ^f 50 2 ^f »

1879. Armes, dentelé.



42. 1 centavo brun	» 35 » »
------------------------------	----------

1881-83. Les mêmes avec diverses variétés de surcharges : 1^o UNION POSTAL UNIVERSAL, LIMA, PLATA, formant ovale; 2^o LIMA, CORREO dans un cercle; 3^o Triangle; 4^o Double surcharge : les nos 2 cercle et 3 triangle; 5^o Double surcharge : les nos 1 ovale et 3 triangle*.

51a. 1 centavo brun	» 50 » 40
51b. 5 » rouge.	2 ^f » » 75
51d. 10 » jaune.	4 ^f » 1 ^f »

N ^{os}		Neufs.	Oblitérés.
51e.	20 cent. bleu . . .	8f	1f 50
51f.	50 " brun . . .	"	2f 50

Timbres spéciaux à divers départements ou villes

1881-83. Timbres du Pérou 1877-79, de 5 c. et quelquefois d'autres valeurs avec noms en surcharge de diverses formes et couleurs : Arequipa, Ayacucho, Cuzco, Lima, Moquegua, Païta, Pasco, Pisco, Piura, Puno, Yca, etc.

Nous avons en vente les suivants :

100a.	Arequipa	5 c. bleu.	"	"	1f	"
100b.	Lima	5 c. bleu.	"	"	"	50
100d.	Piura	5 c. bleu.	"	"	1f	"

2^o Types divers avec ou sans surcharge de noms de villes.

1881. Armes, impression grossière.



101a.	10 centavos bleu.	"	"	6f	"
101b.	25 " carmin.	"	"	"	"

1883. Même genre.



101d.	10 centavos carmin.	2f 50	3f	"
-------	---------------------	-------	----	---

1885. Même genre.



101e.	5 cent. olive	3f	"	"
101f.	10 " gris bleu	3f	"	4f

1885. Effigies diverses, mauvaise lithographie.



N ^{os}		Neufs.	Oblitérés.
101g.	5 c. bleu pâle <i>Grav</i>	1f 25	1f 50
101h.	10 " vert gris <i>Bolognesi</i> .	2f	2f 50

Timbres-télégraphe

1876. Armes, genre des timbres 1877, types divers, dentelés.



35.	5 centavos violet	"	35	"
36.	20 " vert	"	75	"
37.	50 " brun	1f 50	"	75

PERSE

ROYAUME

Asie Occident

1868 ? Soleil, lion tenant un sabre, dentelés ou non dentelés. (Nous considérons ces premiers timbres, sans chiffre sous le corps du lion, comme des essais.)



A.	1 shahi coul. diverses	"	35	"
B.	2 " " "	"	75	"
C.	4 " " "	"	35	"
D.	8 " " "	"	1f	"
La collection de 4 timbres .		2f	"	"

1876. Idem, chiffre sous le corps du lion, non dentelés, ou dentelés sur les côtés.

N ^{os}		Neufs.	Oblitérés.
1.	1 shahi noir	50	* » 15
2.	2 » bleu	1 ^f 75	* » 25
3.	4 » rouge	1 ^f 50	* » 35
4.	8 » vert	2 ^f 50	* » 35

1876-77. Idem.

6.	2 shahi noir	* » 35	» »
5.	1 kran carmin	» »	» » 75
5.	1 » carmin	» »	* » 35
7.	4 » jaune	» »	1 ^f 25
7.	4 » jaune	» »	* » 35
8.	4 » bleu	» »	1 ^f 50
8.	4 » bleu	» »	* » 35

1877-78. Idem.

9.	1 kran rouge s. jaune	» »	* » 50
9a.	5 » lilas sur blanc	» »	1 ^f »
9b.	5 » or	» »	1 ^f »
9d.	5 » bronze	» »	1 ^f »
9e.	5 » bronze violet	» »	1 ^f »
9g.	1 toman bronze s. azuré	» »	1 ^f »

1877. Effigie du shah Nasser-ed-Din, noir sur fond imprimé en couleur, bordure blanche, dentelés.



10.	1 shahi violet	» 60	» 50
11.	2 » vert	» 75	» »
12.	5 » rose	» 75	» 30
13.	10 » bleu	1 ^f 50	» 25

1878. Timbres de 1877 coupés en deux et surchargés (fantaisie?)

15a.	5 sh. sur bleu	» »	» »
16a.	2½ » sur rose	» »	» »

1879-80. Timbres de 1877 effigie, noir et couleur, bordure de couleur, dentelés.

17.	1 shahi rouge	» »	» »
18.	2 » jaune	» »	» »
19.	5 » vert	» 75	» 25
20.	10 » violet	1 ^f 50	» 40
21.	1 kran brun	2 ^f 50	» 25
22.	5 » bleu	10 ^f	» 25

* Les timbres précédés d'un astérisque sont réimprimés.

1880. Soleil, lithographiés, dentelés.

N ^{os}		Neufs.	Oblitérés.
24.	5 cent. violet	» 35	» 35
25.	10 » carmin	1 ^f	» »
26.	25 » vert	» »	1 ^f 50

1880. Idem, gravés, bordure foncée, dentelés.

27.	5 cent. violet	» 25	» »
28.	10 » carmin	» 35	» 30
29.	25 » vert	» 75	» 25



1881-82. Même genre, effigie du Shah, noir et couleur, dentelés.

34.	50 cent. orange	» »	1 ^f »
35.	1 franc bleu	2 ^f 50	» 50
38.	5 » rouge	4 ^f	1 ^f »
39.	10 » jaune grand	7 ^f	1 ^f 50

1882. Idem, chiffre du bas couleur sur fond blanc, dentelés.

36.	5 shahi vert	» 60	» 35
37.	10 » orange et noir	1 ^f 25	» 50

1885. Lion aux 1, 2 et 5 ch., effigie du Shah aux 10 ch., 1 et 5 kran, dentelés.



40.	1 chahi vert	» 15	» »
41.	2 » rose	» 25	» 15
42.	5 » violet	» 60	» 25
43.	10 » brun clair	1 ^f	» 35
44.	1 kran gris	2 ^f	» 60
45.	5 » violet	10 ^f	1 ^f 50

1885. Timbre de 1881, effigie du Shah, sans le fond de couleur, dentelé.

46.	50 cent. noir	2 ^f	» » 75
-----	-------------------------	----------------	--------

1885. *Timbres de 1880, soleil, gravés, avec Officiel et valeur en surcharge noire transversale.*

Nos	Neufs. Oblitérés.
47. 6 ch. sur 5 vert. . .	» » » »
48. 12 » sur 10 carmin. . .	» » » »

1886. *Timbres de 1880, soleil et 1881-82 effigie du Shah, avec OFFICIEL et valeur en surcharge noire horizontale.*

49. 6 ch. sur 5 vert. . .	1 ^f » » 35
50. 12 » sur 50 c. noir. . .	1 ^f 30 » » 35
51. 18 » sur 10 orange. . .	2 ^f » » 50
52. 1 toman s. 5 f. rouge. . .	20 ^f » 1 ^f 25

1888. *Idem.*

66. 3 ch. sur 5 vert. . .	» » » »
67. 6 » sur 10 orange . . .	» » » 75
68. 8 » sur 50 c. noir . . .	» » » »

Timbres-taxe

1886. *Inscriptions, dentelés.*



56. 1 chahi bleu foncé. . .	» 15 » »
57. 2 » bleu foncé. . .	» 25 » »
58. 5 » bleu foncé. . .	» 50 » »
59. 6 » bleu foncé. . .	» 60 » »
60. 10 » bleu foncé. . .	1 ^f » » »
61. 15 » bleu foncé. . .	» » » »
62. 1 kran bleu foncé. . .	2 ^f » » »
63. 2 » bleu foncé. . .	» » » »
64. 5 » bleu foncé. . .	» » » »
65. 1 toman bleu foncé. . .	» » » »

Timbres de service

1881. *Lion, relief et couleur, dentelés.*



30. 1 sh. vert et rose . . .	» 25 » »
31. 2 » rose et vert . . .	» 25 » »
32. 5 » orange et bleu . . .	» 50 » »
33. 10 » bleu et violet . . .	1 ^f » » »

PHILIPPINES

POSSESSION ESPAGNOLE

Océanie Malaisie

1854-55. *Effigie à droite (Isabelle II), gravés.*

Nos	Neufs. Oblitérés.
1. 5 cuartos orange. . .	» » » »
2. 10 » carm. foncé » » » »	» » » »
3. 10 » rose pâle . . .	» » » »
4. 1 real f ^{te} ardoise . . .	» » 25 ^f »
5. 2 » vert	» » 25 ^f »



6. 5 c. rouge pâle lithog. » » » »

1859. *Même effigie, CORREOS. INTERIOR, perlé du cercle apparent.*

7. 5 cuartos rouge . . .	» » 2 ^f »
8. 10 » rose	3 ^f » » »



1861. *Même genre, lettres grasses, perlé du cercle peu apparent.*

9. 5 cuartos rouge . . . 10^f » 6^f »

1863. *Même genre, lettres petites, réseau des angles large.*



10. 5 cuartos rouge pâle. 7^f » 7^f »

1863. Môme genre, réseau serré, deux points entre CORREOS et INTERIOR.

N ^{os}	Neufs.	Oblitérés.
11. 5 cuartos rouge . . .	1 ^f 50	2 ^f 50
12. 10 " carmin . . .	"	"
13. 1 real violet . . .	"	"
14. 2 " bleu . . .	"	"



1863. Môme genre, CORREOS en haut.

15. 1 real vert olive . . .	"	"	"
16. 1 " vert	5 ^f	"	"

1865. Effigie à gauche.



17. 3 1/8 c. p.f. noirs. cham.	1 ^f	"	"	75
18. 6 2/8 " vert s. rosé.	1 ^f	"	"	40
19. 12 4/8 " bleu s. chair	1 ^f 25	"	"	60
20. 25 " rouges. rosé	1 ^f 75	"	"	"

1869. Idem avec HABILITADO POR LA NACION en surcharge noire.

21. 3 1/8 c. p.f. noirs. cham.	"	"	"	"
22. 6 2/8 " vert s. rosé.	2 ^f	"	"	40
23. 12 4/8 " bleu s. chair	"	"	"	"
24. 25 " rouges. rosé	"	"	"	"

1870-73. Timbres de 1854 à 63 remis en cours avec la même surcharge; nous avons vu les n^{os} suivants 4, 8, 10, 11, 13, 14, 16, 17; nous ne cataloguons que les plus connus :

25. 5 c. rouge (n ^o 11) . . .	"	"	"	"
25a. 10 " rose (n ^o 8) . . .	"	"	"	"
26. 1 r. vert (n ^o 16) . . .	"	"	"	"

1870. Effigie de 3/4 à gauche (l'Espagne), dentelés.

N ^{os}	Neufs.	Oblitérés.
34. 5 c. de e. bleu . . .	1 ^f 50	" 75
35. 10 " vert . . .	1 ^f 50	" 60
36. 20 " brun . . .	2 ^f	" 50
37. 40 " rose . . .	4 ^f	2 ^f 50



1872. Effigie de 3/4 à droite (Amédée I), dentelés.

38. 12 cents de p. rose .	2 ^f	"	"	50
39. 16 " bleu . . .	"	"	"	"
39a. 25 " lilas . . .	4 ^f	"	"	25
40. 62 " lilas . . .	2 ^f 50	"	"	75
41. 1 peseta 25 c. bistre.	4 ^f	"	"	3 ^f

1874. Déesse assise, dentelés.

42. 12 c. de peseta lilas .	"	"	"	60
42a. 25 " bleu . . .	"	"	"	75
43. 62 " rose . . .	"	"	"	35
44. 1 peseta 25 c. bistre.	"	"	"	"



1876-77. Effigie à droite (Alphonse XII), valeur en C^s DE PESO, fleuron avant et après FILIPINAS; dentelés.

46. 2 c. de peso rose . . .	"	75	"	50
47. 2 " bleu . . .	"	"	"	"
48. 6 " orange . . .	1 ^f	"	"	"
49. 10 " bleu . . .	1 ^f 25	"	"	"
50. 12 " violet . . .	1 ^f 50	"	"	50
51. 20 " violet brun	1 ^f 50	"	"	"
52. 25 " vert . . .	2 ^f	"	"	35

Idem avec surcharge noire : HABILITADO 12 C^s PTA

53. 12 c. sur 2 c. rose . . .	"	"	"	"
-------------------------------	---	---	---	---

1877-79. Même type, valeur en MIL³ DE PESO, pas de fleurons avant et après FILIPINAS; dentelés.

N ^{os}	Neufs.	Oblitérés.
54.	0,0625 m. dep. lilas pâle.	1 ^f 50 1 ^f 50
55.	25 » noir . . .	» 75 » 25
56.	25 » vert . . .	» » »
57.	50 » lilas . . .	1 ^f 50 » »
58.	100 » carmin. » »	» » »
59.	100 » vert jaune	1 ^f 50 » »
60.	125 » bleu . . .	1 ^f 25 » 15
61.	200 » rose . . .	» » 1 ^f 50
61a.	200 » lilas rosé » »	» » »
62.	250 » brun clair	1 ^f 50 » »

Idem avec surcharge noire ou bleue; HABILITADO 12 C³ PTA.

63. 12 c. sur 25 m. noir. . . 3^f » » »

1879. Idem avec surcharge noire : CONVENIO UNIVERSAL DE CORREOS HABILITADO et valeur.

64. 2 c. de p^o s. 25 c. vert . . . » » » »
 65. 8 » s.100 m. carmin 3^f » » 75

1880. Même effigie, dentelés.



68. 2 c. de peso carmin . . . » 35 » 20
 69. 2½ » br. foncé. » 50 » 10
 70. 8 » brun clair 1^f50 » 50

1881-88. Timbres-poste, timbres-télégraphe et timbres fiscaux surchargés HABILITADO CORREOS, OU PARA CORREOS, OU P. U. POSTAL, OU PARA COMUNICACIONES, etc., et valeur, servant tous comme timbres-poste*.

(Nombreuses variétés.)

78a. 1 cent. » 60 » »
 78b. 2 » » 75 » »

* Vu les multiples variétés de ces surcharges, qui n'intéressent qu'un nombre limité de collectionneurs, nous en avons reporté la nomenclature complète dans une brochure spéciale : *Catalogue descriptif des timbres surchargés.*

N ^{os}	Neufs.	Oblitérés.
87d.	24/8 cent	» 75 » »
78f.	8 »	1 ^f 50 » »
78g.	10 »	2 ^f » »
78h.	20 »	» » » »
78i.	10 cuartos.	» » » »
78j.	16 »	» » » »
78k.	1 real	» » 1 ^f »
78l.	2 »	» » » »



1882. Type 1880, effigie, dentelés.

85. 2 ¼ c. de p^o bleu ciel . . . » 60 » 15
 87. 5 » bleu . . . 1^f » » »
 88. 6 2/8 » vert . . . 1^f25 » »
 89. 10 » viol. brun 1^f25 » 50
 90. 12 ¼/8 » rose . . . 1^f50 » 25
 91. 20 » bist. vert 2^f » » 75
 92. 25 » brun . . . 2^f50 » 75

1885. Idem (pour imprimés).



113. 1/8 de c. vert jaune. . . » 10 » »

1887-88. Type 1880, dentelés.

128. 50 mill. bistre clair 1^f » » »
 129. 1 c. de p. vert. . . . » 30 » »
 130. 6 » brun jaune » » » »

Timbres-télégraphe

1874. Armes, dentelé.



45. 1 peseta 25 c. violet . . . » » » »

1878. Effigie à droite (Alphonse XII), dentelé.

N^{os} Neufs. Oblitérés.
66. 250 mil^{ls} de peso brun . 1^f50 » »



1880. Même effigie, plus forte, dentelés.

72. 25 c. de peso bleu . . . » » » »
73. 1 peso bistre . . . » » 3^f »
74. 2 » vert . . . » » » »
75. 5 » bleu . . . » » » »
76. 10 » rose . . . » » » »

1881-88. Timbres-poste et timbres fiscaux avec surcharge HABILITADO TELEGRAFOS et valeur, servant tous comme timbres-télégraphe.

(Diverses variétés.)



77a. 2 reales bleu . . . » » » »
77b. 1 cent . . . » 50 » »
77d. 24/8 » . . . » 75 » »
77f. 5 » . . . » 1^f50 » »
77g. 20 » . . . » 3^f50 » »
77h. 25 » . . . » » » »
77i. 1 peso (submarinos) » » 4^f »

1882. Type 1878.

86. 250 mil. de p. bleu. . . » » 1^f50

1886-88. Type 1880, dentelés.

135. 1 c. de p. bistre . . . » 30 » »
136. 2 » carmin . . . » » » »
137. 24/8 » brun jaune » 60 » »
138. 5 » bleu . . . » » » »
139. 10 » vert . . . » » » »
140. 10 » lilas . . . » » » »
141. 20 » violet . . . » » » »
120. 25 » bronze . . . » » » »
121. 2 pesos brun clair . . . » » » »
124. 5 » vert . . . » » » »
125. 10 » bleu . . . » » 10^f »

POLOGNE

ROYAUME

Europe Nord, Orient

1860. Couronne et manteau, aigle, dentelé.



N^{os} Neufs. Oblitérés.
3. 10 kop. rose et bleu. . 4^f » 2^f50

PORTUGAL

ROYAUME

Europe Sud, Occident

1853. Effigie à gauche (Dona Maria II), relief et couleur, types divers.

1. 5 reis brun . . . » » » »
2. 25 » bleu . . . » 1^f50 » 20
3. 50 » vert . . . » » 6^f »
4. 100 » violet . . . » » » »



1855. Même genre, effigie à droite (Don Pedro V), cheveux lisses, types divers.

5. 5 reis brun rouge . . . » » » »
6. 25 » bleu . . . » » » 40
7. 50 » vert . . . » 1^f50 » 50
8. 100 » violet . . . » 2^f50 2^f »

1856-57. Même genre, cheveux bouclés, types divers.

9. 5 reis chocolat . . . » » » 30
10. 5 » brun . . . » 1^f50 » 60
11. 25 » bleu (1^{er} type) » » 30
12. 25 » bleu (2^e type) 1^f50 » 15
13. 25 » rose . . . » 1^f50 » 10

1862. Même genre, effigie à gauche
(Don Luis I), types divers.

N ^{os}	Neufs.	Oblitérés.
14.	5 reis brun	» 75 » 10
15.	10 » jaune	» 75 » 25
16.	25 » rose	1 ^f 25 » 05
17.	50 » vert	2 ^f » 35
18.	100 » violet	2 ^f 50 » 35

1866. Effigie à gauche, relief et couleur.

19.	5 reis noir	» 75 » 15
20.	10 » jaune	» 75 » »
21.	20 » bistre	» 75 » »
22.	25 » rose	1 ^f 50 » 10
23.	50 » vert	» » » »
24.	80 » orange	» » 1 ^f 50
25.	100 » violet	» » 1 ^f 50
26.	120 » bleu	4 ^f » 1 ^f 50

1867-68. Idem, dentelés.

27.	5 reis noir	» 35 » 10
28.	10 » jaune	» 75 » »
29.	20 » bistre	» » 1 ^f 50
30.	25 » rose	» 50 » 05
31.	50 » vert	» » » 75
32.	80 » orange	» » 1 ^f »
33.	100 » violet	» » 1 ^f »
34.	120 » bleu	3 ^f » 75
35.	240 » violet	» » » »
36.	400 » violet pâle	» » 1 ^f »

1871-73. Même genre, dentelés.

37.	5 reis noir	» 20 » 05
38.	10 » jaune	» 20 » 10
39.	20 » bistre	» 25 » 10
40.	25 » rose	» 35 » 05
41.	50 » vert	» 75 » 15
42.	80 » orange	1 ^f » 25
43.	100 » violet pâle	1 ^f 25 » 20
44.	120 » bleu	2 ^f » 60
45.	240 » violet	» » » »

1875-76. Idem.

N ^{os}	Neufs.	Oblitérés.
46.	15 reis brun	» 25 » 10
47.	150 » bleu	2 ^f » » 60
48.	300 » lilas	3 ^f 50 » 50

1876. Chiffre, dentelé (pour imprimés).

49.	2 1/2 reis verdâtre	» 05 » 0
-----	-------------------------------	----------

1879-80. Type 1871, dentelés.

58.	10 reis vert	» 20 » 15
59.	50 » bleu	1 ^f » » 25
60.	150 » jaune	» » » 75

1880-81. Même effigie à gauche, sans relief, types divers, dentelés.

62.	5 reis noir	» 15 » 15
61.	25 » bleu gris	» 50 » 15
63.	25 » violet 2 ^e type	» 35 » 10
64.	50 » bleu	» » » 25

1882-85. Chiffre ou effigie de 3/4 à droite, types divers, dentelés.

71.	2 reis gris chiffre	» 05 » »
69.	5 » gris effigie	» 10 » 05
70.	10 » vert »	» 20 » 10

N ^{os}	Neufs, Oblitérés.
67. 25 reis brun effigie . . . » 35 » 05	
68. 50 » bleu » . . . » 70 » 10	
75. 500 » noir » . . . 5 ^f 50 » »	

1885. Type de 1871, relief et couleur, dentelés.

74. 20 reis carmin . . . » 25 » 15	
76. 1000 » noir. 10 ^f » 3 ^f »	

1887. Effigie de trois quarts à droite, types de 1882-85, dentelés.



77. 20 reis rose. » 25 » 10	
78. 25 » violet » 35 » 05	
79. 500 » violet. 5 ^f » 2 ^f »	

POUNTCH

TERRITOIRE INDIEN

Asie Centre

1885. Caractères orientaux. La dimension des timbres grandit avec la valeur, papier blanc, jaune ou azuré.

1. ½ anna rouge . . . » 40 » »	
2. 1 » rouge . . . » 75 » »	
3. 2 » rouge . . . 1 ^f 50 » »	
4. 4 » rouge . . . 2 ^f 50 » »	



1887. Caractères orientaux dans un cercle.

5. ½ anna rouge. » » » »	
----------------------------------	--

Timbres de service

1888. Type de 1885.

N ^{os}	Neufs, Oblitérés.
6. ½ anna noir. » » » »	
7. 1 » noir. » » » »	
8. 2 » noir. » » » »	
9. 4 » noir. » » » »	

1888. Idem, type de 1887.

10. ½ anna noir. » » » »	
----------------------------------	--

PRINCE-ÉDOUARD

POSSESSION ANGLAISE

Amérique du Nord, Nord

1860. Effigie à gauche (Victoria I), types divers, dentelés.



1. 1 penny jaune. » 75 » »	
2. 2 pence rose » 40 » »	
3. 3 » bleu » 40 » »	
4. 6 » vert » 75 » »	
5. 9 » violet. 1 ^f 25 » »	

1869. Même genre, dentelé.

6. 4 pence noir » 50 »	
----------------------------------	--



1870. Même genre, effigie de 3/4 à gauche, dentelé.

7. 3 d = 4 ½ d. cy. brun. 1 ^f » » »	
--	--

1872. Effigie à gauche, types divers, dentelés.



Nos	Neufs.	Oblitérés.
8.	1 cent orange	» 35 » »
9.	2 » bleu	» 35 » »
10.	3 » rose	» 40 » »
11.	4 » vert	» 60 » »
12.	6 » noir	» 50 » »
13.	12 » violet	» 75 » »

PRUSSE

ROYAUME

Europe Centre

1850. Effigie à droite (Frédéric-Guillaume IV), couleur sur blanc.

1.	4 pfen. vert.	» 25 » »
2.	½ silb. vermillon.	» 25 » 25



Idem. noir sur couleur.

3.	1 silb. rose	2f » » 15
4.	2 » bleu	2f » » 15
5.	3 » jaune	2f » » 15

1856. Type 1850, fond uni.

18.	1 silb. rose	» » » 25
19.	2 » bleu	» » 1f 50
20.	3 » jaune	» » » 25

1858. Idem, fond quadrillé.

21.	4 pfen. vert.	1f » » »
22.	1 silb. rose	2f » » 10
23.	2 » bleu	1f 50 » 10
24.	3 » jaune	1f » » 10

1861. Aigle, relief et couleur, octogone, dentelés.

Nos	Neufs.	Oblitérés.
25.	3 pfen. violet	» 35 » 25
26.	4 » vert	» 10 » 20
27.	6 » orange	» 10 » 20



1861. Idem, ovale.

28.	1 silb. rose	» 20 » 05
29.	2 » bleu terne. » » »	» » » 50
30.	2 » bleu	» 20 » 10
31.	3 » bistre	» 20 » 10

1866. Grand chiffre, sur baudruche, dentelés (pour contrôle).



46.	10 silb. rose	1f 50 » »
47.	30 » bleu	2f » » »

1867. Aigle, relief et couleur, octogone, dentelés.



52.	1 kr. vert	» » » »
53.	2 » orange	» » » »
54.	3 » rose	» 35 » »
55.	6 » bleu	» 35 » »
56.	9 » bistre	» 35 » »

Timbres-télégraphe

1864. *Chiffre, dentelé.*



N ^{os}	Neufs.	Oblitérés.
36.	2½ silb. gris	» » » »
37.	5 » gris	» » » »
38.	8 » gris	» » » »
39.	10 » gris	» » » »
40.	12 » gris	» » » »
41.	15 » gris	» » » »
42.	20 » ?	» » » »

BERLIN

OFFICE PARTICULIER

1873. *Chiffre, noir sur couleur, dentelé.*



63. 2 pfn. rose » » » »

PUTTIALLA

ÉTAT INDIEN
Asie Sud

1885. *Timbres de l'Inde anglaise avec PUTTIALLA STATE en surcharge écrite en ovale. Idem avec surcharge sur deux lignes verticales.*



1. ½ anna vert » 25 » »
1 » brun » 50 » »

N^{os} Neufs. Oblitérés.

3. 2 anna bleu » 75 » »
4. 4 » vert 1f 25 » »
5. 8 » violet 2f 50 » »
6. 1 rupee gris 3f » » »

Timbres de service

Les mêmes avec, en plus, la surcharge SERVICE.

7. ½ anna vert » » » 25
8. 1 » brun » » » 25

QUEENSLAND

POSSESSION ANGLAISE

Océanie Australasie

1861. *Effigie de 3/4 à gauche (Victoria I), gravés, non dentelés.*

1. 1 penny carmin » » » »
2. 2 pence bleu » » » »
3. 6 » vert foncé » » » »
4. 1 shill. violet foncé » » » »

Idem, dentelés.



5. 1 penny carmin » » » »
6. 2 pence bleu foncé » » 3f »
7. 3 » brun » » » »
8. 6 » vert foncé » » 3f 50
9. 1 shill. violet foncé » » » »
10. jaune registered » » 4f »

1864. *Même type, dentelés.*

11. 1 penny rouge » 35 » 25
12. 2 pence bleu 1f » » 25
13. 3 » brun clair 1f 50 » »
14. 4 » lilas 2f 50 » »
15. 6 » vert jaune 3f 50 » 75
16. 1 shill. gris 5f » 1f 50
17. 5 » rose » » » »

1872-75. *Idem, dentelés.*

18. 3 pence brun verdâtre » 1f »
19. 4 » jaune » » » »
20. 6 » vert clair » » » 35
21. 1 shill. carminé » » » »
21a. 1 » violet vif » » 1f 50

1879-80. *Même effigie à gauche, dentelés.*



Nos		Neufs.	Oblitérés.
22.	1 penny rouge . . .	» 35	» 10
23.	2 pence bleu . . .	» 60	» 10
24.	4 » jaune . . .	1 ^f 25	» 30
25.	6 » vert jaune . . .	2 ^f »	» 35
26.	1 shill. violet . . .	» »	1 ^f »

1880. *Idem, avec HALF PENNY, verticalement, en surcharge noire.*

27. ½ p. sur 1 p. rouge . . . » » » »

1880. *Type 1861, petits, lithographiés, dentelés.*

28.	2 shill. bleu . . .	» » » »
29.	2 sh. 6 p. rouge . . .	» » » »
30.	5 » orange . . .	» » » »
31.	10 » brun . . .	» » » »
32.	20 » rose . . .	» » » »

1882-83. *Type 1879, mieux gravé, lettres plus grandes, dentelés.*



37.	1 penny rouge . . .	» 25	» 10
38.	2 pence bleu ciel . . .	» 50	» 10
39.	4 » jaune . . .	1 ^f »	» 25
40.	6 » vert . . .	1 ^f 50	» 10
42.	1 shill. violet . . .	2 ^f 50	» 30

1882-83. *Effigie de face, grands, dentelés.*

33.	2 shill. bleu . . .	5 ^f »	1 ^f 50
34.	2 sh. 6 p. rouge . . .	» »	3 ^f »

Nos Neufs. Oblitérés.
35. 5 shill. carmin. . . . » » 3^f 50



37a. 10 shill. brun . . . » 8^f »
41. 1 pound vert. . . . » » 12^f »

RAJPEEPLA

ÉTAT INDIEN

Asie Sud

1880. *Sabre, inscriptions orientales dentelés.*



5.	¼ anna bleu carré . . .	» 50	» »
6.	2 » vert rectang. . . .	1 ^f 50	» »
7.	4 » rouge . . .	3 ^f »	» »

LA RÉUNION

POSSESSION FRANÇAISE

Afrique Orient

1852. *Ornements typographiques, noir sur couleur.*



1.	15 cent. azuré . . .	» » »
2.	30 » azuré . . .	» » »

Idem, réimpressions authentiques.

Nos		Neufs.	Oblitérés.
1a.	15 cent. azuré	2 ^f 50	» »
2a.	30 » azuré	2 ^f 50	» »

1885. Timbres des Colonies françaises d'émissions diverses, avec valeur et R en surcharge noire (*).



4.	5 c. sur divers	» 50	» 60
9.	10 » 40 c. groupe	1 ^f »	» »
10.	20 » 30 c. groupe	1 ^f 25	» »
11.	25 » 40 c. aigle	1 ^f 50	» 75

ROMAGNE

GOVERNEMENT PROVISOIRE

Europe Sud

1859. Chiffre, noir sur couleur.



1.	½ baj. jaune	» 75	» »
2.	1 » gris	» 50	» »
3.	2 » jaune foncé	» 40	» »
4.	3 » vert foncé	» 40	» »
5.	4 » fauve	» 75	» »
6.	5 » violet	» 40	» »
7.	6 » vert	» 50	» »
8.	8 » rose	» 50	» »
9.	20 » bleu clair	1 ^f »	» »

ROUMANIE

PRINCIPAUTÉ

Europe Sud, Orient

MOLDAVIE

1858. Tête de bœuf et cor dans un rond.

1.	27	noir sur rose	» » » »
----	----	-------------------------	---------

(* Voir le Catalogue descriptif des timbres surchargés.

Nos Neufs. Oblitérés.

2.	54	vert sur vert	» » »
----	----	-------------------------	-------



3.	81	bleu sur bleu	» » » »
4.	108	bleu sur rose	» » » »

1858. Idem dans un rectangle, papier azuré.



5.	40 paras	bleu	» » 7 ^f »
6.	80 »	rouge	» » » »

1858. Idem, papier blanc.

7.	40 paras	bleu	7 ^f » 7 ^f »
8.	80 »	rouge	» » » »

1858. Même genre (pour journaux).

9.	5 paras	noir	» » » »
----	---------	----------------	---------

ROUMANIE

1862. Aigle, tête de bœuf et cor.

10.	3 paras	jaune	» 75 » »
11.	3 »	orange	2 ^f 50 » »
12.	6 »	rouge	» 75 » »
13.	6 »	carmin	» 50 » »
14.	30 »	bleu	» 50 » 50



1865. Effigie à droite (Prince Couza).

15.	2 parale	jaune	1 ^f » » »
16.	2 »	orange	» 30 » »
17.	5 »	bleu	» 25 » »
18.	20 »	rouge	» 25 » »

1866. Effigie à gauche (Prince Charles I), noir sur couleur.

Nos	Neufs.	Oblitérés.
19. 2	parale jaune . . .	» » »
20. 2	» jaune pâle . . .	» 25 »
21. 5	» bleu . . .	» 50 »
22. 20	» rose . . .	» » 35
23. 20	» rose pâle . . .	» 25 » 25

1868-70. Même genre, couleur sur blanc.

24. 2	bani orange . . .	» 35 »
25. 2	» jaune . . .	» » »
37. 3	» violet . . .	» 50 » 35
26. 4	» bleu foncé . . .	1 ^f » »
27. 4	» bleu . . .	1 ^f » »
28. 18	» rose . . .	1 ^f 50 » 25
29. 18	» rouge . . .	» » » 25

1869. Effigie à gauche.

30. 5	bani jaune . . .	» 25 »
31. 10	» bleu . . .	» 30 »
32. 10	» bleu foncé . . .	» 75 »
33. 15	» rouge . . .	» 50 » 20
34. 15	» rouge carmin . . .	» » »
35. 25	» jaune et bleu . . .	» 75 » 50
36. 50	» bleu et rouge . . .	1 ^f 25 » 50

1871. Même genre, effigie avec barbe.

39. 5	bani vermillon . . .	» 50 »
40. 5	» rouge carmin . . .	» 40 » 25
41. 10	» jaune . . .	» 50 » 25
44. 10	» bleu . . .	» 75 »
45. 15	» carmin . . .	1 ^f » »
42. 25	» brun . . .	1 ^f 50 » 75
43. 25	» brun foncé . . .	1 ^f 50 » 75

1872. Idem, dentelés.

Nos	Neufs.	Oblitérés.
53. 5	bani vermillon . . .	» » »
54. 5	» rouge carmin . . .	» 50 »
55. 10	» bleu . . .	» » 25
56. 25	» brun . . .	1 ^f » »
57. 25	» brun foncé . . .	1 ^f 50 »

1872. Timbres antérieurs, dentelés.

58. 3	bani violet . . .	» » »
59. 5	» jaune . . .	» » »
60. 15	» rouge carmin . . .	» » »

1872. Type 1871, defectueux, non dentelés.

61. 10	bani bleu ciel . . .	1 ^f 50 »
62. 50	» bleu et rouge . . .	2 ^f » »

1872. Effigie à gauche, bien imprimés, dentelés.

63. 1½	banu olive . . .	» 10 » 05
64. 3	bani vert . . .	» 15 » 05
65. 5	» bistre . . .	» 20 » 05
66. 10	» bleu . . .	» 25 » 05
67. 15	» brun . . .	» 40 » 10
68. 25	» rouge orange . . .	» 60 » 15
69. 50	» rose . . .	1 ^f 50 » 25

1876-78. Idem, impression defectueuse, dentelés.

76. 1½	banu olive . . .	» » » 05
77. 1½	bani vert clair . . .	» » » 10
78. 5	» bistre . . .	» 15 » 05
79. 10	» bleu ciel . . .	» » » 10
80. 10	» bleu Prusse . . .	» » » 15
81. 15	» brun rouge . . .	» » » 05
82. 30	» rouge terne . . .	» » » 20

1879. Type 1872, dentelés.

91. 1½	banu noir . . .	» 10 » 05
92. 3	bani olive . . .	» 15 » 10
93. 5	» vert . . .	» 10 » 05
94. 10	» rose . . .	» 25 » 10
95. 15	» rouge rosé . . .	» 35 » 15
96. 15	» rouge pâle . . .	» 50 » 10
97. 25	» bleu . . .	» 50 » 10
98. 50	» jaune bistre . . .	1 ^f » » 25

1880. Effigie à gauche, dentelés.

N°	Neufs. Oblitérés.
105. 15 bani brun	» 30 » 05
106. 25 » bleu	» 50 » 05



ROYAUME

1885-86. Même effigie, aigle au-dessus, dentelés.

109. 1 ½ banu noir	» 10 » 05
110. 3 bani vert	» 15 » 05
113. 5 » vert	» 15 » 05
114. 10 » rouge carm.	» 25 » 05
111. 15 » brun	» 30 » 05
115. 25 » bleu	» 50 » 05
112. 50 » jaune bistre . 1f »	» 15

1887. Idem.

116. 3 bani violet	» 15 » 05
------------------------------	-----------

Timbres-taxé

1881. Chiffre, dentelés.



99. 2 bani brun	» 20 » »
100. 5 » brun	» 20 » 15
101. 10 » brun	» 35 » 20
102. 30 » brun	1f » 20
103. 50 » brun	1f 50 » 75
104. 60 » brun	» » »

1887-88. Idem.

118. 5 bani vert	» 20 » »
119. 10 » vert clair	» » »
120. 30 » vert	» 60 » »

Timbres-télégraphe

1871. Chiffre, dentelés.



N°	Neufs. Oblitérés.
48. 25 bani brun	» » » 25
49. 50 » bleu	» » » 25

1871. Idem, grand oblong, effigie à gauche, relief et couleur, dentelés.



50. 1 leu lilas	» » » 25
51. 2 lei jaune	» 50 » 30
52. 5 » vert	» » » 30

ROUMÉLIE ORIENTALE

Europe Sud, Orient

1880. Timbres turcs de 1876, deux types, avec R o en surcharge bleu clair.

1. 10 paras lilas et noir	» » » »
2. 20 » vert et violet	» » 1f 50
3. ½ piastre vert typ. 1864	» » » »
4. 1 » bleu et noir	» » » »
5. 2 » chair et noir	» » » »
6. 5 » bleu et rouge	» » » »



1881. Idem, avec ROUMÉLIE ORIENTALE en surcharge bleu clair.

7. 10 paras lilas et noir	» » » »
-------------------------------------	---------

1881. Idem avec ROUMELIE ORIENTALE et R O en surcharge bleue.

N^{os} Neufs. Oblitérés.

7a. 10 paras lilas et noir. » » » »

1881. Genre des timbres turcs de 1876, dentelés.



9. 5 paras noir et jaune » 15 » 10
 10. 10 » noir et vert. » 20 » 10
 11. 20 » noir et rose. » 25 » 10
 12. 1 piastre noir et bleu. » 60 » 20
 13. 5 » bleu et rouge » » » »

1884. Idem, dentelés.

15. 5 p. violet et viol. pâle » 15 » 10
 16. 10 » vert et vert pâle » 25 » 15

Voir à la suite de Bulgarie les timbres de Roumélie surchargés.

RUSSIE

EMPIRE

Europe Nord, Orient

1857. Couronne et manteau, armes, relief et couleur, non dentelé.



6. 10 kop. brun et bleu . » » » »

1858. Idem, dentelés.

N^{os} Neufs. Oblitérés.

7. 10 kop. brun et bleu . » 75 » 05
 8. 20 » bleu et orange 1^f 50 » 15
 9. 30 » carmin et vert. 2^f » » 25

1863. Armes, dentelé. (Poste locale de Saint-Petersbourg.)



10. 5 k. noir s. blanc et bleu » 50 » »

1864. Couronne et armes, dentelés.



11. 1 kop. noir et jaune. . » 10 » 05
 12. 3 » noir et vert . . » 25 » 10
 13. 5 » noir et violet . . » 50 » 10

1875. Idem, dentelé.

28. 2 kop. noir et rouge . » 20 » 05

1875. Type 1857 (manteau) chiffres romains, inscription du bas en ligne droite, dentelés.



29. 8 kop. gris et rose . . » 60 » 05
 30. 10 » brun et bleu . 1^f » » 25
 31. 20 » bleu et orange 2^f » » 25

1879. *Idem.*

N ^o	Neufs.	Oblitérés.
32.	7 kop. gris et rose . . .	» 50 » 05

1884. *Types 1857-64, dentelés.*

38.	1 kop. orange.	» 10 » 05
39.	2 » vert foncé.	» 15 » 05
40.	3 » rose.	» 25 » 10
41.	5 » violet.	» 35 » 10
42.	7 » bleu.	» 50 » 05
43.	14 » bleu et rose . . .	1 ^f » » 15
44.	35 » lilas et vert. . . .	2 ^t » » »
45.	70 » bistre et orange. 4 ^t	» » 75

1884. *Armes, grands, dentelés.*



46.	3½ roubles noir et gris. 20 ^f	» » »
47.	7 » noiretjaune » » »	» » »

Timbre-télégraphe

1886. *Armes, surcharge rouge, dentelé.*



14.	10 kop. noir et brun . . .	» » » »
-----	----------------------------	---------

POSTES RURALES



Vu la difficulté des communications, le gouvernement russe a autorisé, en 1869, l'établissement de *postes rurales particulières*, lesquelles peuvent se servir de timbres spéciaux à la condition qu'ils diffèrent totalement des timbres de l'Empire.

Ces timbres *ruraux* sont déjà au nombre de plusieurs centaines.

SAINT-CHRISTOPHE

POSSESSION ANGLAISE

Amérique Centrale, Antilles

1870-79. *Effigie à gauche (Victoria I), dentelés.*



N ^o	Neufs.	Oblitérés.
1.	1 penny rose lilas . . .	» 50 » »
3.	2½ pence brun rouge . . .	» » » »
4.	4 » bleu	3 ^f » 1 ^f »
2.	6 » vert	2 ^f 50 » 35

1882-86. *Idem, dentelés..*

6.	½ penny vert	» 25 » »
8.	1 » rosé	» 35 » »
9.	2½ pence bleu	1 ^f » » »
10.	4 » gris bleu	1 ^f 50 » 75
17.	6 » orange	» » » »

1885-88. *Idem, avec valeur en surcharge noire (*).*

11.	½ p. sur moitié de 1 p. 1 ^f 50	» »
14.	1 p. sur ½, 2½ ou 6 p. 1 ^f	» » »
15.	4 p. sur 6 p. vert.	2 ^f » » »

(*). Voir le Catalogue descriptif des timbres surchargés.

1887. *Idem, sans surcharge, dentelé.*

N^{os} Neufs. Oblitérés.

20. 1 shill. violet 3^f50 » »

SAINTE-HÉLÈNE

POSSESSION ANGLAISE

Afrique Occident

1857. *Effigie à gauche (Victoria I), non dentelé.*

1. 6 pence bleu. » » 7^f »

1862. *Idem, dentelé.*

2. 6 pence bleu » » 7^f »



1863. *Idem, valeur en surcharge noire, non dentelés.*

3. 1 penny sur carmin . 2^f » » »

4. 4 pence » rose . . . » » » »

1864-68. *Idem, dentelés.*

5. 1 penny sur carmin . » 35 » »

6. 2 pence » jaune. . 1^f » » »

7. 3 » » violet. . » 75 » »

8. 4 » » rose . . 1^f » » »

9. 1 shill. » vert . . 2^f50 1^f »

10. 5 » » orange. 12^f » » »

1873. *Idem, sans surcharge, dentelé.*

11. 6 pence bleu ciel . . 2^f50 1^f50

1884. *Idem, avec surcharge, dentelé.*

12. ½ penny sur vert. . . » » 25 » »

1887. *Idem, sans surcharge, dentelé.*

13. 6 pence gris. 2^f » 1^f »

SAINTE-LUCIE

POSSESSION ANGLAISE

Amérique Centrale, Antilles

1859. *Effigie à gauche (Victoria I), dentelés.*

1. carmin foncé 3^f » » »

N^{os} Neufs. Oblitérés

2. bleu. » » » »



3. vert jaune » » » »

1863. *Idem.*

4. carmin 3^f » » »

5. bleu gris. 5^f » » »

6. vert clair 5^f » » »

1865. *Idem.*

7. noir » 50 » »

8. jaune 1^f50 1^f25

9. violet 2^f50 1^f25

10. orange 4^f » 2^f »

1881-84. *Idem, valeur en surcharge.*

11. ¼ p. noir sur vert . » 75 » »

12. 1 » rose sur noir . » 75 » »

13. 2½ » noir sur rouge 1^f25 » »

15. 4 » noir sur jaune. 1^f75 1^f »

16. 6 » noir sur violet . 3^f » » »

17. 1 shill. noirs. orange.. » » » »

1883-87. *Effigie à gauche, dentelés.*



18. ½ penny vert. » 15 » »

19. 1 » carmin » 25 » »

20. 2½ pence bleu » 60 » 30

23. 4 » brun 1^f » » 50

29. 6 » violet » » » »

28. 1 shill. brun clair.. . » » » »

1887. *Idem, dentelé.*

30. 1 penny violet. » 50 » »

1888. *Timbres fiscaux servant comme timbres-poste.*

26. 1 p. violet et noir . . » » » 75

SAINT-MARIN

RÉPUBLIQUE

Europe Sud

1877. Chiffre ou armes, dentelés.



N ^{os}	Neufs. Oblitérés.
1. 2 cent. vert, <i>chiffre</i> . . .	» 10 » »
2. 10 » bleu, <i>armes</i> . . .	» 25 » »
3. 20 » rouge	» 50 » »
4. 30 » brun	» 65 » »
5. 40 » violet	» 80 » »

SAINT-PIERRE & MIQUELON

POSSESSION FRANÇAISE

Amérique du Nord, Nord

1885. Timbres des Colonies françaises, avec valeur et s. p. m. en surcharge noire.

1. 5 sur 2 c. brun <i>déesse</i> » » » »
2. 5 sur 4 » violet <i>id.</i> » » » »
3. 25 sur 1 fr. olive <i>groupe</i> » » » »

1885. *Idem* avec valeur et s p m en surcharge noire.

4. 05 sur 40 c. rouge <i>groupe</i> 1f 25 » »
5. 10 sur 40 » rouge <i>id.</i> 1f 25 » »
6. 15 sur 40 » rouge <i>id.</i> 1f 25 » »

1886. *Idem*, avec valeur et s p m en surcharge noire.

7. 05 sur 35 c. jaune. 2f » » »
8. 05 sur 75 c. rose. 4f » » »
9. 05 sur 1 fr. olive 2f » » »

Même surcharge sur le type *déesse assise, dentelé.*

N ^{os}	Neufs. Oblitérés.
10. 05 sur 20 c. bistre s. vert. 1f » 1f 50	

SAINT-THOMAS

La Guaira,
Puerto-Cabello et Curaçao.

Antilles et Vénézuéla

COMPAGNIE ROBERT TODD.

1864. Navire, *chiffre, noir sur couleur.*

1. ½ centavo blanc 1f » » »
2. 1 » rose 1f 25 » » »
3. 2 » vert » » » » »
4. 3 » jaune 1f 25 » » »
5. 4 » bleu » » » » »
6. 1 » violet 1870. » » » » »

1864. Navire, *couleur sur blanc, dentelés.*

7. ½ real rose » 50 » » »
8. 2 » vert 2f » » »
9. ½ » bleu gris. 1f » » »
10. 2 » jaune 1f 50 1f » »

COMPAGNIE I. A. I. Z.

1869. Navire, *dentelés.*

1. ½ real vert 1f 25 » » »
2. 2 » rose 1f 25 1f » »

SAINT-THOMAS ET PRINCE

POSSESSION PORTUGAISE

Afrique Occident

1870-75. Couronne, dentelés.



Nos. Neufs. Oblitérés.

1.	5 reils	noir	» 25	» »
2.	10	jaune	» 50	» »
3.	20	bistre	» »	» »
4.	25	rouge	» 60	» »
4a.	25	rose	» 35	» 35
7.	40	bleu	1 ^f 50	» »
5.	50	vert	1 ^f 50	» 50
6.	100	violet.	1 ^f	» »
8.	200	orange	2 ^f	» »
9.	300	brun rouge.	2 ^f 50	» »

1881-85. Idem.

10.	10 reils	vert	» 25	» »
13.	20	rose	» 35	» »
14.	25	violet	» 50	» 75
11.	40	jaune.	» »	» »
12.	50	bleu	» 40	» 50

1887. Effigie à gauche (Don Luis I), relief et couleur, dentelés.



18.	5 reils	noir	» 15	» »
19.	10	vert.	» 25	» »
20.	20	rose	» 35	» »
21.	25	lilas	» 40	» »
22.	40	brun.	» 60	» »
23.	50	bleu	» 75	» »
24.	100	brun clair	1 ^f 25	» »
25.	200	violet.	2 ^f 50	» »
26.	300	orange.	4 ^f	» »

SAINT-VINCENT

POSSESSION ANGLAISE

Amérique Centrale, Antilles

1861-81. Effigie à gauche (Victoria I), dentelés.



Nos. Neufs. Oblitérés.

1.	1 penny	carminé.	1861	» 75	» 60
2.	6 pence	vert	»	2 ^f 50	1 ^f 25
3.	4	bleu	1866	2 ^f 50	1 ^f 50
4.	1 shill.	ardoise.	»	»	»
5.	1	bleu	1869	»	»
6.	4 pence	jaune.	»	»	»
7.	1 shill.	brun	»	»	»
8.	1 penny	noir	1871	» 35	» 20
9.	1 shill.	carminé.	»	»	3 ^f 50
10.	1	lie de vin	1874	»	»
11.	6 pence	vert pâle	1876	»	1 ^f
12.	1 shill.	vermill.	1877	»	»
13.	1 penny	vert jau.	1880	» 40	» 35
14.	4 pence	bleu ciel	1881	»	»
15.	1 penny	gris	»	» 35	» 35

1880-82. Mêmes timbres, surchargés.

16.	½ d.	rouge sur moitié	de 6 p. vert pâle	»	»
17.	1	»	idem	»	»
18.	4 d.	noir s. 1 sh. verm.	»	»	»
20.	ONE P.	noirs. 6 p. vert.	»	»	»

1882. Genre des timbres 1861, plus petit, dentelé.



21.	½ penny	orange	» 50	» »
-----	---------	--------	------	-----

1882. Groupe, dentelé.



N^{os} Neufs. Oblitérés.
23. 5 shill. carminé. . . . 12f » » »

1883. Type 1861 avec surcharge noire.

24. 2½ sur 1 p. carmin. . . 1f 50 1f »

1884. Type 1882, petit.

25. ½ penny vert. » 20 » »

1885. Timbre de 1 p. déjà surchargé 2½ p. avec seconde surcharge 1 d, la première étant barrée.

28. 1 d. sur 1 p. carmin. 1f 75 » »

1885-86. Type 1861, dentelés.

29. 1 penny rose » 25 » 45

30. 4 pence brun rouge. » » » 75

31. 4 » brun violet. 1f 25 » 50

32. 1 shill. orange 2f 50 » »

SALVADOR

RÉPUBLIQUE

Amérique Centrale

1867. Volcan, dentelés.



1. ½ real bleu » 35 » »

2. 1 » rouge » 60 » 75

3. 2 » vert 1f » 1f »

4. 4 » bistre 2f » » »

1874. Idem, avec timbre rond en surcharge noire.



N^{os} Neufs. Oblitérés.
5. ½ real bleu. 1f 50 » »
6. 1 » rouge 1f 50 » 75
7. 2 » vert 2f » » 75
8. 4 » bistre 5f » » »

1879. Volcan, types divers, dentelés.



9. 1 cent. vert. » 15 » 40
10. 2 » carmin » 25 » 15
11. 5 » bleu. » 60 » 25
12. 10 » noir. 1f 25 » 25
13. 20 » violet. 2f 50 » 75

1882. Timbres de 1879, avec surcharge ronde comme en 1874, mais sans millésime; servant comme timbres-télégraphe et fiscaux.

19. 1 cent. vert » 25 » »
19a. 2 » carmin. » 35 » »

1887-88. Types divers, dentelés.



20. 3 c. brun Liberté. . . » 50 » 40
25. 5 » bleu id. . . . » 60 » 35
27. 10 » orange volcan. . 1f 25 » 50

Timbre-télégraphe

1887. *Volcan, dentelé.*



N^{os} Neufs. Oblitérés.
14. 1 réal vert. » » » »

SAMOA

Océanie Australasie

1877-82. *Ornements, dentelés.*



1.	1 penny	bleu	» 25	» »
8.	2 pence	carminé	» 35	» »
2.	3 »	rouge	» 40	» »
3.	6 »	violet	» 50	» »
6.	9 »	orange foncé	» 75	» »
4.	1 shill.	jaune	1 ^f »	» »
5.	2 »	brun	1 ^f 25	» »
7.	5 »	vert	1 ^f 50	» »

La collection de 8 timbres. 2^f » » »

1887-88. *Palmier, dentelés.*



8a.	½ penny	brun violet.	» 20	» 20
9.	1 »	vert	» 35	» 25
10.	2 pence	orange.	» 60	» 35
11.	4 »	bleu.	1 ^f 25	» 75
12.	6 »	brun.	1 ^f 50	1 ^f »
13.	1 shill.	rose lilas.	3 ^f »	1 ^f 25
14.	2 sh. 6p.	violet	7 ^f »	2 ^f 50

SARAWAK

PROVINCE DE BORNÉO

Océanie Malaisie

1869. *Effigie de 3/4 à droite (J. Brooke), dentelé.*

N^{os} Neufs. Oblitérés.
1. 3 cents brun sur jaune 1^f » » »

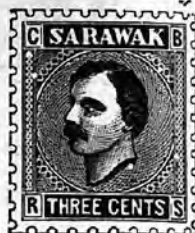

1871-74. *Même genre, effigie à gauche (C. Brooke), dentelés.*

2.	3 cents	brun sur jaune	» 75	» » »
3.	2 »	violet sur lilas	» 60	» » »
4.	4 »	brun sur jaune	1 ^f »	» » »
5.	6 »	vert sur vert.	1 ^f 50	» » »
6.	8 »	bleu sur bleu	2 ^f »	» » »
7.	12 »	rouge sur rose	2 ^f 50	» » »

1876. *Timbre de 1871 avec TWO CENTS en surcharge noire, dentelé.*

8. 2 c. sur 3 c. bruns. jaune » » » »

SAXE

ROYAUME

Europe Centre

1850. *Chiffre.*

1. 3 pf. rouge » » » »

1850. *Effigie à droite (Frédéric-Auguste II), noir sur couleur.*



2.	½ neugr.	gris	2 ^f 50	» 25
3.	1 »	rose	3 ^f »	» 15
4.	2 »	bleu foncé	» » »	» » »
5.	2 »	bleu clair.	3 ^f 50	» » »
6.	3 »	jaune.	4 ^f »	» 40

1854. *Même genre, armes, couleur sur blanc.*

N^{os} Neufs. Oblitérés.
7. 3 pf. vert. » 75 » 35



1854. *Type 1850, effigie à gauche (Jean), noir sur couleur.*

8. ½ neugr. gris . . . » 60 » 15
9. 1 » rose . . . » 60 » 10
10. 2 » bleu . . . 1^f » » 15
11. 3 » jaune . . . 1^f50 » 15

1856. *Idem, couleur sur blanc.*

12. 5 neugr. rouge . . . » » » 50
13. 10 » bleu . . . » » » »

1863. *Armes, relief et couleur, dentelés, deux types.*



24. 3 pien. vert. » 10 » »
25. ½ neugr. orange clair » 10 » 05
26. ½ » rouge orang. » 25 » 15
27. 1 » rose . . . » 10 » 05
28. 2 » bleu. . . . » 15 » 15
29. 3 » bistre . . . » 15 » 15
30. 5 » lilas. . . . » 75 » 35
31. 5 » gris bleu. . . 1^f25 » 50

SCHLESWIG ET HOLSTEIN

DUCHÉS

Europe Nord, Occident

SCHLESWIG-HOLSTEIN

1850. *Armes en relief blanc, cadre couleur.*

1. 1 sch. bleu » » » »

N^{os} Neufs. Oblitérés.
2. 2 sch. rose » » » »



HOLSTEIN

1864. *Inscriptions, couleur sur fond gris.*

3. 1 ½ s. bleu grand. lettres » 75 » »
4. 1 ½ » bleu petites lettres 2^f50 » »
5. 1 ½ » id. id. dentelé » » » »



1864. *Même genre, fond rosé, dentelé.*

6. 1 ½ sch. bleu 1^f50 » 35

SCHLESWIG

1864. *Chiffre, relief et couleur, dentelés.*

8. 1 ½ sch. vert. 1^f » » 50
7. 4 » rose 1^f » » »



SCHLESWIG-HOLSTEIN

1865. *(Mars) Même genre.*

9. ½ sch. rose 1^f » » »
10. 1 ½ » vert. 1^f » » 35
12. 1 ½ » violet. 1^f » » »
11. 2 » bleu. 1^f25 » » »
13. 4 » bistre 1^f25 » » »

SCHLESWIG

1865. (Novembre) Même genre.

N ^{os}	Neufs.	Oblitérés.
14.	½ sch. vert	» 75 » »
15.	1¼ » violet	1f » » 35
16.	1½ » rose	» » » »
17.	2 » bleu	1f » » »
18.	4 » bistre	1f » » »

HOLSTEIN

1865. (Novembre) Même genre, sans relief, lettres blanches dans ovales perlés.

19.	½ sch. vert	» » » »
20.	1¼ » lilas	2f 50 1f »
22.	2 » bleu	2f » 1f »



1865-67. Même genre, relief et couleur, lettres de couleur dans ovales filets.

21.	1¼ sch. rose	1f » » 75
23.	4 » bistre	» 75 » »
24.	1¼ » lilas	1f » » »
25.	2 » bleu	» » » »

SÉNÉGAL

POSSESSION FRANÇAISE

Afrique Occident

1887. Timbres des Colonies françaises (déesse) avec surcharge noire en différents caractères.

1.	5 sur 20 ou 30 c.	1f 50 » »
3.	10 sur 4 ou 20 c.	2f 50 » »
5.	15 sur 20 c. bistre et vert	2f 50 » »

SERBIE

PRINCIPAUTÉ

Europe Sud, Orient

1866. Armes.

1.	1 para vert sur rose	2f 50 » »
2.	1 » vert sur violet.	2f » » »

N^{os}

Neufs. Oblitérés.

3. 2 paras brun sur lilas. 4f » » »



1866. Effigie à gauche (Michel III), dentelés.

5.	1 para vert	» 75 » »
6.	2 » brun	» » » »
10.	10 » jaune.	1f » » »
11.	20 » rose	1f » » »
12.	40 » bleu	1f 50 » »

1868. Idem papier jaunâtre, dentelé.

13. 20 paras carmin » 50 » »

1868. Idem, papier ordinaire, non dentelés.

14.	1 para vert	» 75 » »
15.	2 » bistre.	» » » »
16.	2 » brun	» 75 » »

1869-79. Effigie à gauche (Milan IV Obrenovitch), dentelés.



17.	1 para jaune	» 25 » »
18.	10 » brun	» 35 » 20
18a.	10 » orange foncé.	» 25 » »
19.	15 » orange	» 50 » »
20.	20 » bleu.	» 25 » 10
20a.	20 » bleu foncé	» 25 » »
21.	25 » carmin	» 25 » 25
22.	35 » vert pâle	» 35 » 35
23.	40 » violet	» 40 » 15
24.	50 » vert	» 50 » 25

1872. *Idem, non dentelé.*

N ^{os}	Neufs. Oblitérés.
25. 1 para jaune	» 25 » 20

1873. *Même genre, non dentelé.*



26. 2 paras noir	» 15 » »
----------------------------	----------

ROYAUME

1880. *Même effigie à gauche, dentelés.*



36. 5 paras vert	» 15 » 05
37. 10 » rose	» 30 » 05
38. 20 » orange	» 50 » 20
39. 25 » bleu	» 50 » 15
40. 50 » gris brun	» 60 » 35
41. 1 dinar lilas	1 ^f » » 50

SHANGHAI

PORT CHINOIS

Asie Orient

1865-66. *Dragon.*



1. 1 candareen bleu	» » » »
2. 2 » noir	» » » »
3. 3 » brun	3 ^f » » »

N ^{os}	Neufs. Oblitérés.
4. 4 candareen jaune	3 ^f 50 » »
5. 6 » brun	» » » »
6. 8 » vert	3 ^f » » »
7. 12 » brun rouge	4 ^f 50 » »
8. 16 » rouge	» » » »
9. 2 » noir	» » » »
10. 6 » rouge	» » » »
11. 6 » vert foncé	» » » »
12. 12 » rouge	» » » »
12a. 16 » brun	3 ^f 50 » »

1866. *Dragon, cadres divers, dentelés.*



13. 2 cents rose	1 ^f » » »
14. 4 » lilas	3 ^f » » »
15. 8 » bleu	3 ^f 50 » »
16. 16 » vert	» » » »

1866. *Mêmes genres, dentelés.*



17. 1 candareen brun	1 ^f » » »
18. 3 » jaune	» » » »
19. 6 » gris	2 ^f 50 » »
20. 12 » olive	» » » »

1873-75. *Type 1866 avec 1 CAND en surcharge bleue, dentelés.*

21. 1 cand. sur 2, 4, 8 c.	3 ^f » » »
22. 3 » sur 2, 16 c.	» » » »

1875. *Type 1866, dentelés.*

25. 1 cand. jaune s. jaune	» » » »
26. 3 » rose sur rose	» » 3 ^f 50
27. 1 » jaune s. blanc	» » » »
28. 3 » rose	» » » »
29. 6 » vert	» » » »
30. 9 » bleu	» » » »
31. 12 » bistre	» » » »

1875. Idem, avec 1 CAND en surcharge bleue.

N^{os} Neufs. Oblitérés.
31a. 1 cand. sur 3, 6, 12 c. » » » »

1875. Timbres en cours avec LPO en surcharge noire.

32. » » » » » »

1877. Type 1866, dentelés.

33. 20 cash violet bleu. . . » » » »

38. 20 » lilas. » 40 » » »

34. 40 » rose. 1^f » » » »

35. 60 » vert. » » » » »

36. 80 » bleu. 1^f25 » » » »

37. 100 » bistre. 1^f50 » » » »

1879. Timbres de 1875 avec valeur en surcharge bleue.

40. 20 cash s. 40 c. rose. 3^f » » » »

41. 60 » » 80 ou 100 c. » » » »

1885. Type de 1866, dentelés.

43. 20 cash vert. » 35 » » »

44. 60 » violet. 1^f » » » »

45. 80 » chair. 1^f25 » » » »

46. 100 » jaune clair. 1^f50 » » » »

1886. Idem, avec valeur en surcharge bleue.

48. 40 cash sur 80 c. chair. 1^f50 » » »

49. 60 » sur 100 c. jaune 1^f75 » » »

Idem, sans surcharge.

50. 40 cash brun rose . . 1^f » » » »

1888. Idem, surcharge bleue ou rouge.

51. 20 cash s. 40 c. et 80 c. » 75 » » »

52. 40 » s. 100 c. jaune. 1^f25 » » »

1888. Idem, sans surcharge.

53. 20 cash gris. » 25 » » »

54. 40 » noir. » 50 » » »

55. 60 » rose. » 75 » » »

56. 80 » vert. 1^f » » » »

57. 100 » bleu ciel. 1^f25 » » » »

SIAM

ROYAUME

Asie Sud

1883. Effigie à gauche (Chulalongkorn I), cadres divers, dentelés.

1. 1/16 fuang bleu. » 15 » » »

2. 1/8 » carmin » 20 » 25

N^{os} Neufs. Oblitérés.
3. 1/4 fuang rouge. . . . » 35 » 35



4. 1 sig jaune. » 75 » 60

5. 1 salung jaune foncé . 2^f » » »

1886. Idem, avec surcharge rouge.

8. UN TICAL SUR 1/16 f. bleu » » » »

9. 1 Tical sur 1/16 f. bleu . 5^f » » »

1887. Même effigie de face, caractères siamois et européens, dentelés.



10. 2 atts vert et carmin . » 25 » »

11. 3 » vert et bleu. . . . » 35 » »

12. 4 » vert et brun clair » 50 » 30

13. 8 » vert et jaune . . 1^f » » 30

14. 12 » lilas et carmin . 1^f25 » 60

15. 24 » lilas et bleu. . . . 2^f50 » »

16. 64 » lilas et brun clair 6^f » » »

Banckok

1882. Timbres de Malacca 1867-82 avec B en surcharge noire.

1. 2 cents brun. » » » »

2. 4 » carmin. » » » »

3. 6 » violet. 1^f » » »

4. 8 » orange. » » 1^f

5. 10 » violet. 1^f50 » »

6. 12 » bleu. » » » »

7. 24 » vert. » » » »

8. 96 » gris vert. » » » »

1883-85. Idem.

9. 2 c. surcharge sur 32. » » » »

10. 2 cents carmin. » 35 » »

11. 4 » bistre. » 60 » »

12. 5 » bleu. » » » »

13. 12 » brun violet . . . » » » »

14. 32 » orange. » » » »

SIERRA-LEONE

POSSESSION ANGLAISE

Afrique Occident

1861. Effigie à gauche (Victoria I), dentelé.

N^o Neufs. Oblitérés.

1. 6 pence violet » » » »

1872. Idem, dentelé.

2. 6 pence violet vif 2^f » » 75



1872-77. Effigie à gauche, dentelés.

3. ½ penny bistre » 25 1^f »

4. 1 » rouge carmin » 35 » »

9. 3½ » violet » 35 » »

5. 2 pence lilas » 75 » 25

6. 3 » orange 1^f » » 50

7. 4 » bleu 1^f 75 » 25

8. 1 shill. vert. 3^f 50 1^f »

1884. Idem.

14. ½ penny vert. » 25 » »

15. 1 » rose. » 35 » 20

16. 2 pence bleu gris. » 75 » 35

17. 4 » bistre 1^f 50 » 35

SIRMOOR

ÉTAT INDIEN

Asie Sud

1879-80. Inscriptions, dentelés.



1. vert. 1^f » » »

2. bleu » 50 » »

1885. Effigie du rajah, dentelés.



N^o Neufs. Oblitérés.

3. 3 pies brun » 50 » »

4. 6 » vert » 35 » »

5. 1 anna bleu » 50 » »

6. 2 » rose 1^f » » »

1888. Idem.

7. 3 pies orange. » 25 »

SORUTH

ÉTAT INDIEN

Asie Sud

1877. Inscriptions orientales.



3. rouge sur blanc » » » »

4. noir sur azuré. » » » »

5. noir sur blanc » » » »

6. noir sur jaunâtre » » » »

1877. Inscriptions orientales et européennes, deux types.



1. 1 anna vert. » 35 » 40

2. 4 » rouge 1^f 50 » »

1886. Idem, dentelés.

7. 1 anna vert. » 35 » 40

8. 4 » rouge 1^f 50 » »

STELLALAND

RÉPUBLIQUE
Afrique Sud

1884. Armes, dentelés.



N ^{os}	Neufs.	Oblitérés.
1.	1 penny rouge.	» » » »
2.	3 pence jaune.	1f 25 » »
3.	4 » bleu.	1f 50 » »
4.	6 » violet.	2f » »
5.	1 shill. vert.	» » » »

SUÈDE

ROYAUME
Europe Nord, Occident

1855. Couronne, armes, dentelés.



1.	3 skill. bco vert.	» » » »
2.	4 » bleu.	5f » » 15
3.	4 » bleu gris.	» » 2f »
4.	6 » gris.	» » » »
5.	8 » jaune.	» » » »
6.	24 » rouge.	» » » »

1856. Poste locale de Stockholm, inscription, dentelé.



7.	noir.	1f 50 » »
----	-------	-----------

1858. Type 1855, dentelés.

N ^{os}	Neufs.	Oblitérés.
8.	5 ore vert.	» 35 » 10
9.	5 » vert jaune.	» 60 » 25
10.	9 » violet.	1f » »
11.	12 » bleu.	» 75 » 10
12.	12 » bleu ciel.	» » » 25
13.	24 » jaune clair.	» » » 25
14.	24 » jaune foncé.	1f 25 » 15
15.	30 » brun.	1f 50 » 10
16.	50 » carmin.	2f » » 25

1862. Poste locale de Stockholm, type 1856, dentelé.

17.	bistre.	2f 50 » »
-----	---------	-----------

1862-66. Lion et armes, chiffre, dentelés.

18.	3 ore bistre.	» 40 » 15
19.	17 » violet.	1f 25 » »
20.	20 » rouge.	1f » » 25



1872-78. Chiffre, dentelés.

21.	3 ore bistre.	» 15 » 05
58.	4 » gris 1876.	» 25 » 05
22.	5 » vert.	» 20 » 05
23.	6 » violet.	» 35 » 10
23a.	6 » lilas.	» 25 » 05
23b.	6 » gris.	» » » 25
24.	12 » bleu.	» 40 » 05
25.	20 » rouge.	» 60 » 10
26.	24 » orange.	» 75 » 10
26a.	24 » jaune.	» » »
27.	30 » brun.	1f » » 05
28.	50 » carmin.	1f 50 » 05



Idem, armes au centre, deux couleurs.

29.	1 riksd. bleu et bistre.	2f 50 » 25
59.	1 krona id. 1878.	2f 50 » 10

1885. Effigie à gauche, (Oscar II),
denteles.



N ^{os}	Neufs.	Oblitérés.
69.	10 ore carmin	» 25 » 05

Timbres-taxe

1874. Chiffre, denteles.



47.	1 ore noir	» 10 » 10
48.	3 » rose	» 15 » 10
49.	5 » brun	» 20 » 15
50.	6 » jaune	» 25 » 20
51.	12 » rouge	» 40 » 15
52.	20 » bleu	» 50 » 25
53.	24 » violet	» 75 » 50
54.	30 » vert	» 60 » 25
55.	50 » bistre	» 75 » 25
56.	1 kr. bleu et bistre	1 ^f » » 25

Timbres de service

1874-85. Armes, chiffres, denteles.



36.	3 ore bistre	» 15 » 10
57.	4 » gris	» 25 » 15
37.	5 » vert	» 20 » 15
38.	6 » violet	» 25 » 10
72.	10 » carmin	» 25 » 10

N ^{os}	Neufs.	Oblitérés.
39.	12 ore bleu	» 40 » 10
41.	20 » rouge	» 60 » 15
42.	24 » jaune	» 75 » 05
43.	30 » brun	1 ^f » » 10
44.	50 » carmin	1 ^f 50 » 10
45.	1 kr. bleu et bistre	2 ^f 50 » 15

SUISSE

RÉPUBLIQUE
Europe Centre

ZURICH

1843. Chiffre, fond ligné rose.

1.	4 rap. noir	» » » »
2.	6 » noir	15 ^f » » »



1849. Oblong, croix et cor.

3.	2 1/2 rap. rouge et noir	» » » »
----	------------------------------------	---------

BALE

1845. Colombe en relief.



4.	2 1/2 rp. rouge bleu noir	» » » »
----	-------------------------------------	---------

GENÈVE

1844. Armes, petit format, double.



5.	5 & 5 c. noir sur vert	» » » »
----	----------------------------------	---------

1849. Armes.



N ^{os}	Neufs.	Oblitérés.
7.	5 c.	noir sur vert foncé » » » »
8.	5 »	vert jaune . . . » » » » »

Administration fédérale

1849. Croix blanche sur rouge dans un cor.

9.	4 c.	noir » » » » »
10.	5 »	noir » » » » »



1850. Croix blanche sur rouge.

11.	2½ rp.	POSTE LOCALE NOIR » » » »
12.	2½ rp.	ORTS POST NOIR . » » » » »

1850. Idem, RAYON I ou II.

13.	5 rp.	noir sur bleu. . » » » 2f 50
14.	10 »	noirs. jaune brun » » » 50
15.	10 »	noir sur jaune . » » » 40

1851. Même genre, POSTE LOCALE.



16.	5 centimes	noir . . . » » » » »
-----	------------	----------------------

1851. Type 1850, RAYON I ou III.

17.	5 rp.	bleu sur blanc . 5f » » 50
18.	15 cts	rose » . » » » »
19.	15 rp.	rose . . . » » » » 35

1854-62. Déesse de face assise, relief.

N ^{os}	Neufs.	Oblitérés.
20.	2 rappen	gris 2f » 2f »
21.	5 »	brun 1f » » 10
22.	5 »	brun clair. . . » » » 20
23.	10 »	bleu 1f » » 10
24.	10 »	bleu clair . . . » » » 15
25.	15 »	rose 1f » » 10
26.	20 »	orange 1f » » 10
27.	40 »	vert 1f 25 » 15
28.	40 »	vert clair . . . » » » 20
29.	1 fr.	gris violet. . . 4f » 2f »



1862-63. Déesse de profil assise, dentelés.

30.	2 c.	gris » 15 » 10
31.	3 »	noir » 15 » 10
32.	5 »	brun » 15 » 05
33.	5 »	bistre » 20 » 10
34.	10 »	bleu pâle. . . . » 75 » 05
35.	10 »	bleu » 40 » 05
36.	20 »	jaune » 40 » 05
37.	30 »	rouge 1f » » 20
38.	40 »	vert » 75 » 15
39.	60 »	bronzé 2f 50 » 75
40.	1 fr.	doré 1f 50 » 15

1867-68. Idem.

41.	10 c.	rose » 20 » 05
44.	25 »	vert » 50 » 05
42.	30 »	bleu » 60 » 15
43.	50 »	violet » 80 » 10

1874-78. Idem.

74.	2 c.	bistre jaune. . . » 25 » 05
75.	2 »	bistre » 10 » 05
76.	15 »	jaune 1875 . . . » 30 » 10
79.	40 »	gris 1878 . . . » 75 » 15

1882. Croix ou déesse, chiffre, dentelés.



94.	2 c.	bistre gris croix » 05 » 05
-----	------	-----------------------------

Nos	Neufs. Oblitérés.
95.	3 c. gris » 10 » »
96.	5 » carminé foncé . » 10 » 05
97.	10 » rose » 15 » 05
98.	12 » bleu » 20 » 10
99.	15 » jaune » 25 » 10
100.	20 » orange d'Espagne . » 35 » 10
101.	25 » vert » 40 » 05
102.	40 » gris » 60 » 10
103.	50 » bleu » 75 » 10
104.	1 fr. carminé pâle . 1 ^f 50 » 10

1870. Timbres de franchise pour les militaires français.

Militaires français
internés en Suisse.
Gratis.

60.	noir sur carmin . . . » » » »
61.	noir sur rose vif . . . » 75 » »

Timbres-taxé

1878-80. Chiffre, cercle d'étoiles, dentelés.



80.	1 bleu, fond rayons » 10 » »
81.	2 bleu, fond blanc . » 15 » »
89.	3 bleu 1880 » 20 » 10
82.	5 bleu » » 15
83.	10 bleu » » 15
84.	20 bleu » 75 » 10
86.	50 bleu 1 ^f 25 » 10
87.	100 bleu 1 ^f 75 » 20
88.	500 bleu » » 25

1883-89. Idem, dentelés.

107.	5 vert et carmin . . » 35 » »
108.	10 vert et carmin . . » 50 » 15
109.	20 vert et carmin . . » 75 » 15
110.	50 vert et carmin . . 1 ^f 50 » 40
111.	100 vert et carmin . . 3 ^f » » 60
112.	500 vert et carmin . . » » 1 ^f »

Timbres-télégraphe

1868-77. Croix, dentelés.



Nos	Neufs. Oblitérés.
77.	5 c. carmin et noir . . » 15 » 10
78.	10 » carmin » 25 » 10
50.	25 » carmin et gris . . » 25 » 15
51.	50 » carmin et bleu . . » 25 » 20
52.	1 fr. carmin et vert . . » 35 » 25
53.	3 » carmin et or . . . » » »
54.	20 » carmin et rose . . 1 ^f » 1 ^f »
55.	3 » carmin et bistre . . » 50 » 50

Service particulier des hôtels de montages

Rigi-Kaltbad

1866. Fleurs.



1.	carmin dentelé . . . » 75 » »
2.	carmin non dentelé . » 75 » »

L'usage postal des timbres de Righi-Coulm, Rigi-Scheideck, Bel-Alp, Madranerthal, etc., est problématique.

SURINAM

POSSESSION HOLLANDAISE

Amérique du Sud, Nord

1873-79. Effigie à gauche (Guillaume III), dentelés.

1.	2½ cent. carmin . . » 20 » 20
2.	3 » vert » 50 » »
3.	5 » violet » 35 » 25

N ^{os}		Neufs.	Oblitérés.
4.	10 cent. bistre . . .	» 60	» 30
5.	25 » bleu . . .	1 ^f 25	» 35
6.	50 » brun jaune. 2 ^f 25	» 60	
9.	2 gl 50 c. bistre et vert 10 ^f	» »	» »

**1883-84. Idem**

13.	1 cent gris lilas. . .	» 15	» »
14.	2 » orange. . .	» 20	» »
15.	12 ½ » gris bleu. . .	» 75	» »

Timbres-taxé

1886. Inscriptions, valeur en noir, cadre couleur, dentelés.



19.	2 ½ cent. lilas	» 25	» 25
20.	5 » lilas	» 35	» 25
21.	10 » lilas	» 60	» »
22.	20 » lilas	1 ^f	» »
23.	25 » lilas	1 ^f 25	» »

TABAGO

POSSESSION ANGLAISE

Amérique Centrale, Antilles

1879. Effigie à gauche (Victoria I), sans le mot POSTAGE, dentelés.



1.	penny rose	» 35	» »
----	----------------------	------	-----

N ^{os}		Neufs.	Oblitérés.
2.	3 pence bleu	» 75	» »
3.	6 » vermillon	» »	» »
4.	1 shill. vert	» »	» »
5.	5 » gris noir	12 ^f	» »
6.	1 pound lilas	» »	» »

1881. Idem, avec le mot POSTAGE.

7.	½ penny lilas brun . . .	» 25	» »
8.	1 » rouge brun . . .	» 35	» »
9.	4 pence vert	1 ^f 50	» »
10.	6 » bistre	» »	» »
11.	1 shill. bistre jaune. 2 ^f 50	» »	» »

1883. Idem, avec surcharge noire.

14.	2 ½ sur 6 p. bistre. . .	1 ^f 50	» »
-----	--------------------------	-------------------	-----

1883-86. Idem, sans surcharge.

19.	½ penny vert.	» 15	» »
20.	1 » carmin	» 25	» »
15.	2 ½ pence bleu.	» 60	» »
16.	4 » gris bleu	1 ^f	» »
21.	6 » orange.	1 ^f 50	» »

1886. Idem, avec surcharge noire.

17.	½ penny sur 2 ½ p. bleu. . .	» 50	» »
18.	½ » sur 6 p. bistre. . .	» 50	» »

TAHITI

POSSESSION FRANÇAISE

Océanie Polynésie

1882. Timbre des Colonies françaises de 1877 avec valeur en surcharge noire.

1.	25 sur 35 c. jaune.	» »	» »
----	-----------------------------	-----	-----



1884. Idem, de 1877 (groupe) ou 1882 (Déesse) avec TAHITI et valeur en surcharge noire.

2.	5 c. sur 20 c. (1882) . . .	» »	» »
3.	10 c. sur 20 c. id.	» »	» »
4.	25 c. sur 1 fr. (1877) . . .	» »	» »

TERRE-NEUVE

POSSESSION ANGLAISE

Amérique du Nord, Nord

1857. Couronne ou fleurs, types divers.



Nos Neufs. Oblitérés.

- 1. 1 p. brun rouge carré » » » »
- 2. 2 » rouge, rectang. » » » »



- 3. 3 p. vert, triangul. . . 3¢ » » »
- 4. 4 » rouge, rectang. . . » » » »
- 5. 5 » brun rouge carré 3¢50 » »
- 6. 6 » rouge, rectang. . . » » » »
- 7. 6½ » rouge » » » » »
- 8. 8 » rouge » » » » »
- 9. 1 sh. rouge » » » » »

1862. Mêmes types.

- 10. 1 penny brun carminé 1¢25 » »
- 11. 2 pence carmin . . . 5¢ » » »
- 12. 4 » carmin . . . 1¢50 » »
- 13. 5 » brun carminé 3¢50 » »
- 14. 6 » carmin . . . 2¢50 2¢
- 15. 6½ » carmin . . . 3¢ » » »
- 16. 8 » carmin . . . 4¢50 » »
- 17. 1 shill. carmin . . . 4¢ » » »

1866-69. Types divers, dentelés.



- 18. 1 c. violet P. de Galles 1¢ » » »
- 19. 2 » vert morue . . . » 50 » »

Nos Neufs. Oblitérés.

- 20. 5 c. brun phoque . . » » » »



- 21. 10 c. noir P. de Galles 1¢25 » »
- 22. 12 » chair Victoria . 1¢25 » »



- 23. 13 c. jaune bateau . . 2¢50 » »



- 24. 24 c. bleu Victoria . . 2¢50 » »
- 25. 5 » noir type n° 20. » » » »

1870-76. Même genre.



- 29. 1 c. lilas n° 18 refait 1¢ » » »
- 26. 3 » rouge Victoria . » » » »
- 27. 6 » carmin id. » 75 » »
- 28. 3 » bleu id. » 40 » 25
- 31. 5 » bleu type n° 20. » 75 » 35

1880. Types 1866-70 refaits, les figures et les lettres sont plus grandes, dentelés.



N ^{os}	Neufs.	Oblitérés.
33.	1 cent lilas <i>Prince</i> . . .	» 15 » 15
34.	2 » vert <i>morue</i> . . .	» 25 » »
35.	3 » bleu <i>Victoria</i> » 35	» 15
36.	5 » bleu <i>phoque</i> . . .	» 60 » 30

1887-88. Types divers, dentelés.



39.	½ c. rouge <i>chien</i> . . .	» 10 » »
40.	1 » vert <i>P. de Galles</i> » 15	» »
42.	2 » orange <i>morue</i> . . .	» 25 » »
43.	3 » brun <i>Victoria</i> . . .	» 35 » 15
41.	10 » noir <i>bateau</i> . . .	1f » » »

TIMOR

POSSESSION PORTUGAISE

Océanie Malaisie

1885. Timbres de Macao avec TIMOR en surcharge noire.



1.	5 reis noir	» 25 » »
2.	10 » vert	» 50 » »
3.	20 » carmin	» 50 » »

N ^{os}	Neufs.	Oblitérés
4.	25 reis lilas	» 35 » »
5.	40 » jaune	1f 25 » »
6.	50 » bleu	» 60 » »
7.	80 » gris	1f 25 » »
8.	100 » lilas clair	1f 50 » »
9.	200 » orange	2f 50 » »
10.	300 » brun clair	3f » » »

1887. Effigie à gauche (don Luis I), relief, dentelés.



11.	5 reis noir	» 15 » »
12.	10 » vert	» 25 » »
13.	20 » rose	» 35 » »
14.	25 » lilas	» 40 » »
15.	40 » brun	» 60 » »
16.	50 » bleu	» 75 » »
17.	80 » gris	1f » » »
18.	100 » brun rouge	1f 25 » »
19.	200 » violet	2f 50 » »
20.	300 » orange	4f » » »

ILES TONGA

ROYAUME

Océanie Polynésie

1887. Effigie à gauche (Georges 1^{er}. Toubaou), dentelés.



1.	1 penny carmin	» 35 » »
2.	2 pence violet	» 60 » »
3.	6 » bleu	1f 75 » »
4.	1 shill. vert	3f » » »
La série des quatre		» » 3f »

TOSCANE

GRAND DUCHE

Europe Sud

1850. Lion assis, couleur sur azuré.



Nos	Neufs.	Oblitérés.
1. 1 quattr.	noir	» » 8f »
2. 1 soldo	jaune	» » 15f »
3. 2 soldi	brique	» » » »
4. 1 crazia	carmin	» » » 60
5. 1 »	brun	» » » 75
6. 2 crazie	bleu	» » » 35
7. 4 »	vert	» » » 35
8. 6 »	bleu foncé. » » »	» » » 35
9. 9 »	violet	» » » 1f »
10. 60 »	brique	» » » » »

1856. *Idem*, couleur sur blanc.

12. 1 quattr.	noir	4f » 3f50
13. 1 soldo	jaune	» » » »
14. 1 crazia	carmin	» » » 75
15. 2 crazie	bleu	3f » » 35
16. 4 »	vert	5f » » 35
17. 6 »	bleu.	5f » » 35
18. 9 »	violet	» » » » »

GOUVERNEMENT PROVISOIRE

1860. Croix de Savoie.



19. 1 centes.	violet	3f » 1f50
20. 5 »	vert	6f » » 75
21. 10 »	brun	5f » » 25
22. 20 »	bleu.	5f » » 75
23. 20 »	gris	» » » 75
24. 40 »	carmin	5f » » 75
25. 80 »	chair	» » » » »
26. 3 lire it.	jaune	» » » » »

Timbre pour journaux

1854. Inscriptions, timbre à main, sur pelure.



Nos Neufs. Oblitérés.
11. 2 soldi noir. 1f50 » »

TRANSVAAL

RÉPUBLIQUE

Afrique Sud

1869. Armes et drapeaux.



3. 1 penny	carminé	» » » »
4. 3 pence	violet.	» » » »
5. 6 »	bleu	» » 1f50
6. 1 shill.	vert	» » » »

1869. *Idem*, dentelés.

7. 1 penny	rouge	» » » 50
8. 1 »	carmin	» » » »
9. 3 pence	violet	1f » 50
10. 6 »	bleu	2f » » 50
11. 1 shill.	vert	» » » 75

1870. *Idem*, impression grossière, non dentelés.

12. 1 penny	carminé	1f » » »
12a. 1 »	rouge	1f » » »
12b. 3 pence	violet foncé » » »	» » » »
13. 6 »	bleu.	» » 1f25
14. 1 shill.	vert	5f » » »

1870. *Idem*, dentelés.

15. 1 penny	carminé	1f25 » »
15a. 1 »	rouge	» » » »
16. 6 pence	bleu.	» » 1f50
17. 1 shill.	vert	» » » »
18. 1 penny	noir.	1f » » 50

POSSESSION ANGLAISE

1877. Type antérieur, avec V R TRANSVAAL en surcharge noire, dentelés ou non.

	Neufs.	Oblitérés.
21. 1 penny rouge s. blanc	»	»
22. 3 pence violet	»	»
23. 6 » bleu	»	»
24. 1 shill. vert	»	»
25. 6 pence bleu sur rose.	»	»

1877. Idem, surcharge rouge.

26. 3 pence violet s. blanc	»	»
27. 6 » bleu	»	»
28. 1 shill. vert	»	»

1878-79. Idem, surcharge noire V R droite ou penchée et Transvaal, dentelés ou non.

29. 1 penny rouge sur bleu.	»	»
30. 1 » rouges orange	1f 50	1f 50
31. 3 pence violet s. cham.	»	2f 50
32. 3 » violet s. vert.	4f	2f
33. 3 » violet s. bleu.	5f	»
34. 6 » bleu sur vert.	»	»
35. 6 » bleu sur bleu.	»	5f
36. 6 » id. sans surch.	3f	»

1879-80. Effigie à droite (Victoria I), dentelés.



37. ½ penny rouge	»	»
38. 1 » rouge brun	»	35
39. 3 pence lilas	1f	» 50
40. 4 » vert jaune	1f 25	»
41. 6 » gris vert.	1f 75	» 50
42. 1 shill. vert	»	»
43. 2 » bleu	»	»

1879. Idem avec surcharge, 1 penny en divers caractères, sur le 6 p. gris vert.

44. 1 p. noir s. gris vert	»	»
45. 1 p. rouge s. gris vert	»	»

1882. Idem, ONE PENNY en surcharge noire sur le 4 p. vert jaune.

46. 1 d. noir s. vert jaune.	1f	» 1f
------------------------------	----	------

RÉPUBLIQUE

1883. Type 1869, dentelés.

Nos	Neufs.	Oblitérés.
47. 3 pence noir s. rose.	1f 25	» 60
48. 3 » rouges. blanc.	1f	» 50

1885. Armes, dentelés.



50. ½ penny gris	»	15	»	10
51. 1 » carmin.	»	25	»	15
52. 2 pence brun.	»	50	»	25
53. 3 » violet.	»	75	»	»
54. 4 » gris vert.	1f	»	»	35
55. 6 » bleu	1f 50	»	»	50
56. 1 shill. vert	2f 50	»	»	50
57. 2 sh. 6 p. jaune.	»	»	»	2f 50
58. 5 shill. vert bleu.	»	»	»	5f
58a. 10 » brun	»	»	»	8f

1885. Timbres de diverses émissions, avec surcharge verticale.



59. ½ p. noirs s. 3 rouge 1883	2f	»	»
60. ½ » noir s. 1 vert 1869	»	»	»
61. ½ » rouges. 6 olive eff.	3f	»	»
62. ½ » noirs s. 3 p. viol. 1885	1f 50	»	»
63. 2 » rouge s. 6 p. effigie	1f 50	»	»

1887. Timbre de 1885 avec valeur en surcharge noire.

65. 2 d. sur 3 p. violet	1f	» 1f
--------------------------	----	------

1887. Idem, sans surcharge, dentelés.

66. 2 pence jaune bistre	»	50	»	20
--------------------------	---	----	---	----

1888

Nos
1.
2.
3.

185

1.
2.
3.
4.

Idem

5.
6.
7.
8.

18

9

TRAVANCORE

ÉTAT INDIEN

Asie Sud

1888. *Conque, dentelés.*



N ^{os}		Neufs.	Oblitérés.
1.	1 chuckram bleu	» 35	» »
2.	2 » rouge	» 65	» »
3.	4 » vert	1 ^f 25	» »

LA TRINITÉ

POSSESSION ANGLAISE

Amérique Centrale, Antilles

1851. *Déesse assise, papier bleu.*



1.	rouge carminé	» » 3 ^f	»
2.	brun carminé.	» » »	»
3.	bleu	» » »	»
4.	brun violet.	» » »	»

Idem, papier blanc.

5.	rouge carminé	» » 2 ^f	»
6.	bleu	» » »	»
7.	violet	» » »	»
8.	noir violet	» » »	»

1856. *Idem, copie inférieure, gravée.*

9	bleu	» » »	»
---	----------------	-------	---

1858. *Idem, très mauvais report lithographique.*

N ^{os}		Neufs.	Oblitérés.
10.	rougeâtre	8 ^f	» »
11.	bleu gris	» » »	» »

1859. *Idem, valeur indiquée.*



12.	4 pence violet gris	» » »	»
13.	6 » vert foncé	» » »	»
14.	1 shill. violet noir.	» » »	»

1863. *Idem, dentelés.*

15.	4 pence violet gris	» » 5 ^f	»
16.	6 » vert foncé	» » »	»
17.	1 shill. violet noir	» » »	»

1863-69. *Type 1851, dentelés.*

18.	carminé	» » » 35	»
19.	carmin rouge	» 50	» 20

1863-69. *Type 1859, dentelés.*

20.	4 pence violet	» » » 75	»
21.	4 » lilas.	» » 1 ^f 50	»
22.	6 » vert	» » 1 ^f	»
23.	6 » vert clair	3 ^f	» 30
24.	1 shill. violet vif	4 ^f 50	» »
25.	1 » lilas.	3 ^f 50	» »

1869. *Effigie à gauche (Victoria I), dentelé.*



26.	5 shill. carminé	12 ^f	» »
-----	----------------------------	-----------------	-----

1872. *Type 1859, dentelés.*

29.	4 pence gris	1 ^f 50	» 25
30.	1 shill. jaune	3 ^f 50	» 75

1879-82. Types 1851-59, avec valeur en surcharge noire, dentelés.

Nos	Neufs.	Oblitérés.
31.	HALF PENNY sur violet . . .	» 50 » »
36.	ONE PENNY sur carmin . . .	» 75 » 35
37.	1 d. manuscrit à l'encre carmin sur 6 p. vert	» 75 1 ^f »

1883-88. Effigie à gauche, dentelés.



38.	½ penny vert	» 15 » 10
39.	1 » rose	» 25 » 10
40.	2½ pence bleu	» 60 » 25
41.	4 » gris	1 ^f » 15
42.	6 » brun vert.	1 ^f 50 » 50
43.	1 shill. rouge orange	2 ^f 50 » 75

Timbres pour lettres en retard

1869. Tous les timbres de 1851-69 avec TOO LATE en surcharge noire ou rouge.

27.	6 pence vert	» » » »
28.	1 shill. lilas	» » » »

Timbres-taxé

1885. Chiffre, dentelés.



54.	½ penny noir	» » » »
55.	1 » noir	» » 1 ^f »
56.	2 pence noir	» » 1 ^f 25
57.	3 » noir	» » 75
58.	4 » noir	» » 1 ^f 25
59.	5 » noir	» » » »
60.	6 » noir	» » » »
61.	8 » noir	» » 1 ^f »
62.	1 shill. noir	» » » »

RÉGENCE DE TUNIS

Afrique Nord

1888. Armes et trophée, dentelés.



Nos	Neufs.	Oblitérés.
1.	1 c. noir sur bleu	» 05 » 05
2.	2 » brun sur gris	» 10 » »
3.	5 » vert sur vert	» 15 » 05
4.	15 » bleu sur azuré	» 40 » 05
5.	25 » noir sur rose	» 60 » 15
6.	40 » orange sur jaune.	1 ^f » »
7.	75 » carmin sur rose	2 ^f » »
8.	5 fr. violet sur violet.	12 ^f » »

1888. Type refait, mieux gravés, chiffres plus gros, dentelés.



15.	1 c. noir sur bleu	» 05 » 05
16.	2 » brun sur gris	» 10 » 10
17.	5 » vert sur vert	» 10 » 05
18.	15 » bleu sur azuré	» 30 » 05
19.	25 » noir sur rose	» 50 » 15
20.	40 » orange sur jaune.	» 75 » 25
21.	75 » carmin sur rose	1 ^f 50 » »
22.	1 fr. olive sur gris	2 ^f » » 60

Timbres-taxé

1888. Timbres des deux émissions, avec T en pointe renforcés divers types.



1a.	1 c. 1 ^{re} émission	» 10 » »
15a.	1 » 2 ^e émission	» 10 » »

Pour les autres valeurs, les prix sont les mêmes que pour les timbres neufs des valeurs correspondantes.

Ces timbres sont perforés par nous, avec des outils conformes à ceux des directeurs de poste.

ILES TURK

POSSESSION ANGLAISE

Amérique Centrale, Antilles

1863-80. Effigie à gauche (Victoria I), dentelés.



Nos		Neufs.	Oblitérés.
7.	1 penny carmin . . .	1 ^f	» » »
2.	6 pence gris noir . . .	»	» » »
3.	1 shill. gris bleu . . .	»	» » »
4.	1 penny rouge 1880 . . .	50	» » »
4a.	1 shill. lilas terne . . .	»	» » »

1881. Idem, avec valeur en surcharge noire.

5.	½ sur 1 p. rouge . . .	1 ^f 50	» » »
6.	½ » 6 » gris noir . . .	2 ^f	» » »
7.	½ » 1 sh. gris bleu . . .	»	» » »
8.	½ » 1 » lilas terne . . .	2 ^f	» » »
9.	2½ » 6 p. gris noir . . .	»	» » »
10.	2½ » 1 sh. gris bleu . . .	»	» » »
11.	4 » 6 p. gris noir . . .	»	» » »
12.	4 » 1 sh. lilas terne . . .	»	» » »

1881. Même effigie à gauche, dentelés.



13.	½ penny vert . . .	15	» » »
14.	2½ pence brun rouge . . .	1 ^f	» » »
15.	4 » bleu . . .	»	» » »

1881. Timbre de 1880 avec valeur en surcharge noire.

16.	4 p. sur 1 p. rouge . . .	»	» » »
-----	---------------------------	---	-------

1885. Type de 1881, dentelé.

17.	¼ pence gris bleu . . .	1 ^f	» » 50
-----	-------------------------	----------------	--------

1881-88. Type 1863, nouvelles nuances, dentelés.

Nos		Neufs.	Oblitérés.
19.	1 penny carmin . . .	25	» » »
20.	6 pence gris verdâtre . . .	»	» » »
21.	1 shill. gris bleu . . .	»	» » »
22.	1 » brun noir . . .	2 ^f 50	» » »

TURQUIE

EMPIRE

Europe Sud, Orient

1862. Signature du Sultan, cadres divers, bord rouge au bas, papier pelure.



1.	20 paras noir sur jaune	2 ^f 50	1 ^f 25
2.	1 piastre noir sur violet	2 ^f 50	1 ^f »
3.	2 » noir sur bleu . . .	2 ^f 50	1 ^f 50
4.	5 » noir sur carm. . .	4 ^f	2 ^f »

1864. Idem, papier fort.

5.	20 paras noir s. jaune	2 ^f	» » »
6.	1 piastre noir s. violet	3 ^f	» » 75

1864-67. Etoile et croissant, inscriptions turques en surcharge noire, dentelés. Les timbres de 1867 ont les inscriptions noires plus petites, ce sont les numéros bis du catalogue.



15.	10 paras vert . . .	1 ^f	» » »
15b	10 » vert . . .	15	» » »
16.	20 » jaune . . .	1 ^f	» » »
17.	20 » jaune foncé . . .	60	» 50
17b.	20 » jaune foncé . . .	15	» » »

N ^{os}		Neufs.	Oblitérés.
18.	1 piastre lilas . . .	1 ^f	» 50
19.	1 » violet . . .	1 ^f	» 25
19b.	1 » violet . . .	» 15	» »
20.	2 » bleu . . .	1 ^f 25	» 25
20b.	2 » bleu ciel . . .	» 15	» »
21.	5 » carmin . . .	1 ^f 50	» 50
21b.	5 » carmin . . .	» 15	» »
22.	25 » rouge . . .	7 ^f	» »
22b.	25 » rouge . . .	» »	» »

1868. Idem, dentelés (petite dentelure régulière).

28.	10 paras lilas . . .	» 25	» 05
28a.	10 » lilas brun . . .	» »	» 10
29.	20 » vert clair . . .	» 35	» 05
29a.	20 » vert foncé . . .	» »	» 10
30.	1 piastre jaune vif . . .	» 75	» 15
30a.	1 » jaune foncé . . .	» »	» 10
31.	2 » rouge . . .	1 ^f	» 10
31a.	2 » orange . . .	» »	» 10
32.	5 » bleu . . .	2 ^f	» 25
33.	25 » chair . . .	» »	» »

1870-74. Timbres semblables à ceux de 1868, grosse dentelure irrégulière.

34.	10 paras bistre brun . . .	» 50	» 15
34a.	10 » lilas brun . . .	» »	» 30
35.	20 » vert . . .	» 35	» 15
38.	20 » vert bleu . . .	» »	» 30
36.	1 piastre jaune . . .	» 75	» 10
39.	2 » rouge terne . . .	» »	» 15
37.	5 » gris bleu . . .	» »	» 25
37a.	5 » bleu . . .	» »	» 35
37b.	25 » chair . . .	» »	» »
40.	10 p. gris bistre dentelure régulière . . .	» »	» 20
41.	10 » lilas non dentelé . . .	» »	» »

1876. Type 1864, inscriptions turques plus fournies et valeur en français en surcharge noire, dentelés.



56.	¼ piastre lilas . . .	» 15	» »
57.	¼ » vert . . .	» 25	» 20
58.	1½ » rose . . .	» 65	» 25
59.	2 » bistre . . .	1 ^f	» 40
60.	5 » bleu . . .	5 ^f	» 2 ^f 50

1876-80. Idem, moins la surcharge française.

61.	10 paras violet . . .	» 15	» 05
62a.	20 » vert . . .	» 25	» 05

N ^{os}		Neufs.	Oblitérés.
62.	1 piastre jaune . . .	» 50	» 05
62b.	2 » chair pâle 1 ^f . . .	» »	» 20
62d.	20 paras gris 1882. . .	» »	» 10

1876. Croissant, inscriptions turques et françaises, dentelés.



63.	10 paras lilas et noir . . .	» 15	» 10
64.	20 » vert et violet . . .	» 25	» 10
65.	50 » jaune et bleu . . .	» 75	» 20
66.	2 piastres chair et noir 1 ^f . . .	» »	» 35
67.	5 » bleu et rouge 2 ^f 50 . . .	» »	» 50
68.	25 » rouge et lie de vin . . .	» »	» »

1880-84. Idem, dentelés.

70.	5 paras jaune et noir . . .	» 10	» 10
70a.	10 » vert et noir . . .	» 50	» 20
71.	20 » carm. et noir . . .	» 50	» 10
72.	1 piastres bleu et noir . . .	» »	» 35
73.	1 piastre bleu et noir . . .	» 50	» 25

1884. Idem.

78.	10 pa. vert et vert pâle . . .	» 15	» 10
79.	20 » rose et rose pâle . . .	» 25	» 10
80.	1 pi. bleu et bleu pâle . . .	» 50	» 10
81.	2 » bistre et jaune . . .	1 ^f	» 25
82.	5 » brun et bistre . . .	2 ^f 50	» 50
83.	25 » noir et gris . . .	» »	» »

1886-87. Idem.

84.	5 pa. violet et violet p. . .	» »	» »
85.	5 » noir sur blanc . . .	» 10	» 10
86.	2 pi. orange s. azuré . . .	1 ^f	» 25
87.	5 » vert s. azuré . . .	2 ^f 50	» 50
88.	25 » brun clair . . .	12 ^f	» »

1888. Idem.

89.	5 pa. vert et jaune . . .	» 10	» 10
90.	2 pi. lilas et bleu . . .	1 ^f	» 25
91.	5 » brun et gris . . .	2 ^f 50	» 50
92.	25 » rose et jaune . . .	12 ^f	» »

Nous n'avons pas catalogué des séries de timbres turcs avec diverses surcharges que nous ne considérons pas comme sérieuses : mont Athos, triangle — Poste de contrebande, triangle et rectangle, — et IMPRIMÉS, etc.

Timbres-taxe

1862. Type des timbres de 1862, bord bleu, papier pelure.

N ^o	Neufs.	Oblitérés.
7.	20 paras noir sur brun	1 ^f 50 4 ^f »
8.	1 piastre noir sur brun	2 ^f 50 1 ^f 25
9.	2 » noir sur brun	» » 2 ^f 50
10.	5 » noir sur brun	» » » »

1862. Idem.

11.	20 paras noirs, rougeât.	2 ^f 50 1 ^f 50
12.	1 piastre noirs, rougeât.	» » 1 ^f 50
13.	2 » noirs, rougeât.	4 ^f » 2 ^f 50
14.	5 » noirs, rougeât.	5 ^f » 3 ^f »

1864-67. Type des timbres de 1864, dentelés.

23.	20 paras brun . . .	1 ^f 50 » 75
23b.	20 » brun clair . . .	» » » »
24.	1 piastre brun . . .	» 75 » 50
24b.	1 » brun clair . . .	» 15 » »
25.	2 » brun . . .	1 ^f 25 » 50
25b.	2 » brun clair . . .	» 15 » »
26.	5 » brun . . .	2 ^f 50 » »
26b.	5 » brun clair . . .	» 15 » »
27.	25 » brun . . .	7 ^f » » »
27b.	25 » brun clair . . .	» » » »

1868. Idem, bordure brun clair, petite dentelure régulière.

42.	20 paras brun	» 40 » 15
44.	1 piastre brun	» 75 » 25
46.	2 » brun	» » » 25
48.	5 » brun	» » » »
50.	25 » brun	» » » »

1870. Idem, bordure brun foncé, grosse dentelure irrégulière.

43.	20 paras brun bistre . . .	» 50 » 15
45.	1 piastre brun bistre . . .	» 75 » 15
47.	2 » brun bistre . . .	» » » 10
49.	5 » brun bistre . . .	» » » 50

1888. Type des timbres-poste de 1876, dentelés.

93.	20 paras noir	» 40 » »
94.	1 piastre noir	» 60 » 25
95.	2 » noir	1 ^f 25 » »

CONSTANTINOPLE

POSTE LOCALE. — ENTREPRISE LIANOS

1865. Étoile et croissant, noir sur couleur, dentelés.

1.	5 paras bleu	» 25 » »
----	----------------------	----------

N ^o	Neufs.	Oblitérés.
2.	20 paras vert	» 10 » »
3.	40 » rose	» 20 » »



Timbre pour journaux

1865. Inscriptions turques et françaises, timbre frappé à main.



4.	noir, rouge ou bleu	» » » »
----	-----------------------------	---------

Timbre-taxe

1866. Inscriptions.

POSTE LOCALE	
Service mixte	
Taxe ext.	
Taxe int.	10
TOTAL	

5.	10 paras noirsurjaune	1 ^f 50 » »
6.	20 » » rose	» » » »
7.	1 piastre rouges.blanc	2 ^f » » »
8.	2 » bleu	1 ^f 50 » »

POSTE LOCALE OFFICIELLE

1873. Timbres de 1870-74 avec surcharge ovale noire, bleue ou rouge, dentelés.



9.	10 paras violet	» » » 25
----	-------------------------	----------

N ^{os}	Neufs.	Oblitérés.
10.	10 paras bistre . . .	» » 35
11.	20 » vert . . .	» » 25
12.	1 piastre jaune . . .	» » 75
9a.	10 paras violet non dentelé . . .	» » »

1875. *Même type, surcharge analloue ronde, entourée de points, imprimée bleue; dentelés.*

15.	10 paras violet . . .	» » 15
16.	20 » vert . . .	» » 15
17.	1 piastre jaune . . .	» » 15

1876. *Timbres de 1876 (inscriptions noires plus fournies) avec la surcharge bleue, ronde, entourée de points.*

20.	10 paras violet . . .	» » 25
21.	20 » vert . . .	» » 20
22.	1 piastre jaune . . .	» » 20

Timbres-taxe

1873. *Timbres-taxe de 1870 avec la surcharge ovale.*

13.	20 paras brun bistre . . .	» » 50
14.	1 piastre brun bistre . . .	» » 20

KUSTENDJE & CZERNAVODA

ENTREPRISE PARTICULIÈRE

1867. *Croissant, montagnes et mer, dentelé.*



7.	20 paras noir sur vert.	» 25	» 50
----	-------------------------	------	------

URUGUAY

RÉPUBLIQUE

Amérique du Sud, Orient

1856. *Soleil.*

7.	60 centavos bleu . . .	» » »
----	------------------------	-------

N ^{os}	Neufs.	Oblitérés.
2.	80 centavos vert . . .	» » »
3.	1 real rouge . . .	» » »



1859. *Soleil, valeur indiquée deux fois.*

4.	120 cent. bleu . . .	» » »
5.	180 » vert . . .	8f » »
6.	240 » rouge . . .	3f » »

1859. *Même genre, valeur indiquée une fois, chiffres maigres.*



7.	60 centesim. lilas . . .	» » 2f 50
8.	80 » jaune . . .	» » »
9.	100 » carminé . . .	» » »
10.	120 » bleu . . .	5f » 1f 75
11.	180 » vert . . .	4f » 4f »
12.	240 » rouge . . .	4f » 4f »

1859. *Idem, chiffres gras.*

13.	60 centes. violet . . .	» » 75
14.	60 » lie de vin . . .	1f 50 » 40
15.	80 » jaune . . .	2f » »
16.	100 » carmin . . .	2f 50 2f 50
17.	120 » bleu . . .	2f » 1f 25
18.	180 » vert . . .	» » »

1864. *Armes.*



19.	06 centesim. carmin . . .	1f » » 40
20.	06 » rougeâtre . . .	» » »

Nos	Neufs.	Oblitérés.
21.	08 centesimos vert . . .	1 ^f 50 » »
22.	10 » jaune . . .	» » »
23.	12 » bleu . . .	2 ^f » » »

1865. *Idem, avec chiffre de la valeur en surcharge noire, dans les angles inférieurs.*

24.	5 sur 12 c. bleu . . .	» » »
25.	10 » 08 » vert . . .	1 ^f 50 » »
26.	15 » 10 » jaune . . .	1 ^f 50 » »
27.	20 » 06 » carmin . . .	1 ^f » » »
28.	20 » 06 » rougeâtre » » »	» » »

1866. *Chiffre, armes, types divers.*



31.	1 centesimo noir . . .	» 25 » »
32.	5 » bleu . . .	» 75 » 50
33.	10 » vert . . .	1 ^f 25 » 75
34.	15 » jaune . . .	2 ^f » 1 ^f »
35.	20 » rose . . .	3 ^f » 1 ^f 25

1872. *Idem, dentelés.*

40.	1 centesimo noir . . .	» 50 » »
41.	5 » bleu . . .	» 60 » 15
42.	10 » vert . . .	1 ^f 25 » 25
43.	15 » jaune . . .	2 ^f » 75
44.	20 » rose . . .	2 ^f 50 » 50

1877-79. *Chiffre, types divers, gravés, dentelés.*



Nos	Neufs.	Oblitérés.
49.	10 centesimos rouge . . .	1 ^f » » 15
50.	20 » bistre . . .	2 ^f » » 25



51.	50 centesim. noir . . .	5 ^f » » 50
52.	1 peso bleu, 1879	10 ^f » 3 ^f »

1880. *Idem, copie lithographiée du 1 c., dentelé.*

53.	1 centesimo brun . . .	» 15 » 10
-----	------------------------	-----------

1881. *Effigie de 3/4 à droite (J. Suarez), dentelé.*



67.	7 centesimos bleu . . .	» 75 » 50
-----	-------------------------	-----------

1882. *Armes, millésime, n° d'ordre de 1 à 100, dentelés.*



47.	1 centesimo brun rouge » 25 » 10
48.	5 » vert . . . » 50 » 10

68.	1 cent. vert balances. » 25 » »
69.	2 » rose montagne » 50 » »

1883-84. *Types divers, dentelés.*

N ^{os}		Neufs.	Oblitérés.
71.	1 c. vert <i>armes</i>	» 20	» 15
72.	2 » rouge <i>id.</i>	» 30	» 20



70.	5 c. bleu <i>Santos</i>	» 60	» »
-----	-------------------------	------	-----



73.	10 c. brun <i>Artigas</i>	» 1 ^{fr} 25	» 50
74.	5 » bleu <i>Soleil</i>	» 60	» 15

1883-84. *Timbres de 1877 et 1882, avec PROVISORIO et millésime en surcharge noire.*

83.	1883 sur 5 c. vert n ^o 48.	1 ^{fr} »	» 75
84.	1884 sur 2 c. rose n ^o 69.	» 50	» 40
85.	<i>id.</i> 1 c. s. 10 rouge n ^o 49.	» 25	» 20

1884. *Types divers, dentelés.*N^{os} Neufs. Oblitérés.

86.	1 c. vert olive <i>chiffre</i> .	» 15	» 10
86a.	1 » vert gris	» »	» 10
87.	2 » rouge	» 25	» 20
92.	5 » bleu	» 60	» 15



88.	7 c. brun f. <i>Artigas</i>	» 75	» 50
89.	10 » brun <i>M. Santos</i>	1 ^{fr} »	» 25



90.	20 c. lilas <i>chiffre</i>	2 ^{fr} »	» 60
91.	25 » violet <i>armoiries</i>	2 ^{fr} 50	» 75

1887. *Idem, chiffre, dentelés.*

95.	5 cent. violet <i>type</i> n ^o 92	» 50	» 15
96.	10 » violet <i>vif</i>	» »	1 ^{fr} »

1888. Types de 1884, dentelés.



Nos		Neufs.	Oblitérés.
97.	1 c. vert foncé.	» 15	» 10
98.	2 » carmin	» 25	» 15
99.	5 » bleu ciel	» 50	» 10
100.	7 » orange	» 75	» 50
101.	10 » viol. noir <i>armes</i> .	1 ^f »	» 25
102.	20 » bistre	2 ^f »	» 60
103.	25 » rouge	2 ^f 50	» 75

Timbres pour lettres en retard

1879. *Timbres en cours avec FUERA DE HORA en surcharge noire.*

54.	1 ou 5 c.	» » » »
-----	-------------------	---------

Timbres de service

1880. *Timbres en cours avec OFFICIAL en surcharge noire, bleue ou rouge.*

55.	1, 5; 10 ou 20 c.	» » » 50
-----	---------------------------	----------

VANDIEMEN OU TASMANIE

POSSESSION ANGLAISE

Océanie Australasie

1853. *Petite effigie à droite (Victoria I).*



1.	1 penny bleu.	» » » »
2.	4 pence orange <i>octog.</i>	» » 3 ^f 50
3.	4 » jaune <i>idem</i>	» » 3 ^f »

1858-60. *Effigie de 3/4 à gauche.*



Nos		Neufs.	Oblitérés.
4.	1 penny rouge brun	» 75	» 50
5.	2 pence vert foncé	3 ^f 50	2 ^f 50
6.	4 » bleu	» »	» 30
7.	4 » bleu clair	2 ^f »	» 20
8.	6 » lilas <i>octogone</i>	» »	» »
8a.	6 » gris <i>id.</i>	» »	» »
9.	6 » violet <i>id.</i>	» »	1 ^f »
10.	1 shill. rouge <i>id.</i>	3 ^f 50	2 ^f 50
11.	1 penny <i>carmin. rectang.</i>	» »	» 75
12.	2 pence vert clair <i>id.</i>	» »	2 ^f 50

1864. *Mêmes types, dentelés.*

13.	1 penny rouge brun	1 ^f »	» 50
14.	1 » carmin	1 ^f »	» 35
15.	2 pence vert	» »	» »
16.	2 » vert foncé	» »	» »
17.	4 » bleu	» »	» 50
18.	4 » bleu clair	» »	» 50
19.	6 » violet	» »	» 50
20.	6 » lilas	» »	» 40
21.	1 shill. rouge	2 ^f 50	» 35

1870-73-80. *Effigie à gauche, dentelés.*



22.	1 penny carmin	» 25	» 10
23.	1 » rouge carminé	» 35	» 15
24.	2 pence vert	» 50	» 10
25.	3 » brun carminé	1 ^f »	» 60
26.	3 » brun	» 75	» 60
27.	4 » bleu	» »	» »
31.	4 » jaune 1876	1 ^f »	» 35
32.	8 » lilas brun 1880	» »	» »
28.	9 » bleu	2 ^f 25	» »
29.	10 » noir	2 ^f 50	» »
30.	5 shill. violet	12 ^f »	2 ^f 50

1883. *Timbres fiscaux divers servant comme timbres-poste.*



N ^{os}	Neufs.	Oblitérés.
37.	1 p. gris.	<i>Ornithorhynque</i> » » » 50
38.	6 » lilas.	<i>idem.</i> » » 1f »
	Etc., etc.	

VÉNÉZUELA

RÉPUBLIQUE

Amérique du Sud, Nord

1859. *Armes.*

1.	½ real	jaune	» » » 40
2.	½ »	orange	» 35 » 35
3.	1 »	bleu	» 35 » 50
4.	2 »	carminé	» 35 » 50



1861. *Armes.*

5.	¼ centavo	vert	» » » »
6.	¼ »	violet brun » 60 » »	
7.	1 »	brun	1f » » »

1863. *Aigle.*



8.	½ centavo	chair	1f 50 » »
9.	1 »	gris	1f 50 » »
10.	½ real	jaune	» 60 » 20
11.	1 »	bleu	1f 25 » 75
12.	2 »	vert	1f 75 » »

1866-67. *Armes.*



N ^{os}	Neufs.	Oblitérés.	
13.	½ centavo	vert	» » » »
14.	1 »	vert bleu	» » » »
15.	¼ real	brun carm. » 35 » 25	
16.	1 »	rouge	1f 25 » 40
17.	2 »	jaune	1f 50 » »
18.	¼ »	carm. 1870 » 50 » 25	

1867. *Idem, dentelés.*

19.	½ centavo	vert	» » » »
20.	1 »	vert bleu	» » » »
21.	¼ real	brun carm. 5f » » »	
22.	1 »	rouge	5f » » »
23.	2 »	jaune	5f » » »

1874. *Type 1866, deux inscriptions microscopiques en surcharge noire.*

24.	1 cent.	violet	» 40 » »
25.	2 »	vert	» » » »
26.	¼ real	carmin	» 75 » 15
27.	1 »	rouge	» » » 25
28.	2 »	jaune	» » » »

1879. *Effigie à droite (Bolivar), deux inscriptions microscopiques en surcharge noire.*



29.	1 centesimo	jaune	» » » 50
30.	1 »	jaune pâle » » » 50	
31.	5 »	jaune	» » » 15
32.	10 »	bleu	» » » 25
33.	30 »	bleu	» » » »
34.	50 »	bleu	» » » »
35.	90 »	bleu	» » » »
36.	1 venezolano	carmin	» » » »

1880. *Idem, sans surcharge, dentelés.*

39.	5 centimos	jaune	» 25 » 10
40.	10 »	jaune	» 40 » 25

Nos	Neufs.	Oblitérés.
41. 25 centimos	jaune . . .	» 75 » 10
42. 50	» jaune . . .	1 ^f 25 » 25
43. 1 bolivar*	bleu . . .	2 ^f 50 » 75

1880. Même effigie à gauche (pour l'extérieur), dentelés (**).



47. 5 cents	bleu . . .	» 20 » 20
48. 10	» rouge . . .	» » 25
49. 10	» rose . . .	» 40 » 40
50. 25	» jaune . . .	» 75 » 10
51. 50	» brun foncé . . .	1 ^f 25 » 40
52. 1 bolivar	vert . . .	2 ^f 50 » 75

1882-88. Même effigie à gauche (pour l'extérieur), cadres divers, gravés, dentelés.

57. 5 centimos	bleu . . .	» 15 » 10
58. 10	» brun rouge » 25 » 20	
59. 25	» brun . . .	» 50 » 10
60. 50	» vert . . .	1 ^f » 40
61. 1 bolivar	violet . . .	2 ^f » 75



1882-88. Mêmes genres, effigie à droite (pour l'intérieur), gravés, dentelés.

62. 5 centimos	vert . . .	» 15 » 05
----------------	------------	-----------

* Nous ne cataloguons pas les fortes valeurs : 3 et 5 venezolanos de 1879, 2, 5 et 20 bolivares de 1880, n'ayant pas la preuve qu'ils ont un usage postal.

** Depuis 1880 deux séries de timbres sont simultanément en cours, l'une avec légende *Vénézuela* pour la correspondance étrangère, l'autre avec *Escuclas* pour l'intérieur de la république; les timbres *Escuclas* servent aussi pour l'acquit de divers impôts, une partie de leur produit est destiné aux écoles.

Nos	Neufs.	Oblitérés.
63. 10 centimos	brun . . .	» 25 » »
64. 25	» orange . . .	» 50 » 05
65. 50	» bleu . . .	1 ^f » » 35
66. 1 bolivar	rouge . . .	2 ^f » » 75

1887-88. Types 1882-88 (pour l'extérieur), lithographiés, dentelés.

73. 5 centimos	bleu . . .	» 25 » »
68. 25	» brun . . .	» 50 » 15
74. 50	» vert . . .	1 ^f 50 » »
75. 1 bolivar	violet . . .	3 ^f » » »

1887-88. Types 1882-88 (pour l'intérieur), lithographiés, dentelés.

69. 5 centimos	vert . . .	» 15 » »
70. 25	» orange . . .	» 50 » 25
76. 1 bolivar	rouge . . .	2 ^f 50 » »
77. 3	» violet . . .	10 ^f » » »

1888. Les timbres gravés de 1882 sont remis en cours, plus les suivants (pour l'intérieur) :

78. 3 bolivares	violet . . .	5 ^f » » »
79. 10	» brun . . .	» » » »

VICTORIA

POSSESSION ANGLAISE

Océanie Australasie

1850. Reine de face à mi-corps (*Victoria I*).

1. 1 penny	rose . . .	» » 4 ^f »
2. 1	» chair . . .	» » 3 ^f »
3. 2 pence	bistre . . .	» » 5 ^f »
4. 2	» gris cendré . . .	» » 5 ^f »
5. 3	» bleu . . .	» » 2 ^f »



1852. Reine sur un trône.

6. 2 pence	brun gravé . . .	» » 5 ^f »
7. 2	» brun lilas lithographié » » 2 ^f 50	

1854. Effigie à gauche.

N^{os} Neufs. Oblitérés.
8. 6 pence jaune. » » 1^f50

**1854. Même effigie, octogone.**

9. 1 shill. bleu » » » »

1854-55. Même effigie

10. 1 shill. rose et bleu
registered. » » » »

11. 6 pence violet et vert
too late. » » » »

1856. Genre 1852, reine sur un trône.

12. 1 penny vert. » » 7^f »

1858. Type du 6 p. 1854.

13. 2 shill. vert. » » » »

1859. Même effigie, attributs aux angles.

14. 1 penny vert » » » »

15. 2 pence violet » » » »

16. 2 » lilas » » » »

17. 4 » rose » » » »

18. 4 » rouge » » » »

1861. Type 1850, reine à mi-corps, dentelés.

N^{os} Neufs. Oblitérés.
19. 1 penny rose » » » »
20. 1 » rougeâtre. » » » »
21. 3 pence bleu » » » »

1861. Types 1854-58, dentelés.

22. 6 pence jaune » » » »
23. 1 shill. bleu » » 2^f »
24. 2 » vert » » 2^f »

1861. Type 1856, reine sur un trône, dentelé.

26. 6 pence bleu » » 1^f25

1861. Type 1859, effigie à gauche, attributs aux angles, dentelés.

27. 1 penny vert » » 2^f »
28. 2 pence violet » » 1^f »
29. 2 » lilas » » 1^f »
30. 4 » rose » » 1^f »

1861-62. Même genre, ornements aux angles, dentelés.

31. 3 pence bleu » » 1^f »
32. 4 » rose » » 1^f »
33. 6 » jaune » » » »
34. 6 » noir » » 1^f25

**1862. Types divers, dentelés.**

35. 1 p. vert sans ornem. » » » 50
36. 6 » noir type 1854. » » » »
37. 6 » noir type 1861-62
grands caract. » » 1^f »

**1863-65. Même effigie laurée, dans un rond, dentelés.**

38. 1 penny vert » 50 » 20

N ^{os}		Neufs.	Oblitérés.
39.	2 pence violet . . .	»	75 » 20
40.	4 » rose . . .	»	» » 20
41.	8 » jaune . . .	»	» » »

1864-68. Types divers, dentelés.

42.	2 sh. bl. s. vert typ 1858	»	» 1 ^f 25
43.	3 p. carminé typ 1861	»	» » »
44.	6 » bleu même genre	2 ^f	» » 15
45.	3 » violet	»	» » »



46.	10 p. gris	»	» » »
47.	10 » brun s. chair id.	3 ^f	» 1 ^f »
48.	1 sh. bleu s. bleu octog.	»	» » 25



1868. Même genre, dentelés.

49.	5 sh. bleu sur jaune . .	»	» » »
50.	5 » rouge et bleu s. bl.	12 ^f	» » 75

1869-70. Types divers, dentelés.

51.	3 p. jaune type n ^o 45	1 ^f 50	» 20
-----	-----------------------------------	-------------------	------



54.	2 p. violet 1870. . .	»	75 » 10
-----	-----------------------	---	---------

1871. Timbre de 1866 n^o 47, avec valeur en surcharge bleue.

N ^{os}		Neufs.	Oblitérés.
55.	9 p. s. 10 p. brun chair	»	» 3 ^f »

1873. Timbre de 1863 n^o 38, avec valeur en surcharge rouge.

57.	½ rouge sur 1 p. vert.	»	50 » »
-----	------------------------	---	--------

1873-76. Types divers, dentelés.



56.	9 p. br. rouges. chair.	3 ^f	» 1 ^f 50
60.	2 » violet	»	» » 10
61.	½ » rose	»	15 » 10



62.	1 p. vert sur blanc .	»	25 » 10
63.	1 sh. bleu sur bleu .	3 ^f 50	» 35

1876. Timbre de 1873, n^o 56, avec valeur en surcharge bleue.

64.	8 d. sur 9 p. brun rouge	»	» 3 ^f »
-----	--------------------------	---	--------------------

1877. Timbre de 1863, n^o 41, dentelé.

66.	8 p. brun rouges. chair	»	» 1 ^f 50
-----	-------------------------	---	---------------------

1878. Timbres de 1874-75 sur papier teinté, dentelé.

70.	¼ p. rose s. rose n ^o 61	»	» » 25
67.	1 » vert s. jaune n ^o 62	»	» » »
68.	2 » violets. vert n ^o 60	»	» » »
68a.	2 » violet s. chair id.	»	» » »

1881. Genre du n^o 62, dentelé.

71.	2 shill. bleu s. verdâtre	»	» » »
-----	---------------------------	---	-------

1881. Même effigie, dentelés.

No ^s		Neufs.	Oblitérés.
72.	2 pence brun clair	» 50	» 10
73.	4 » rose	1 ^f »	» 25

**1883 Idem.**

77.	1 penny vert.	» »	» 20
78.	2 pence lilas type n° 72	» 50	» 20

1883. Timbres fiscaux divers servant comme timbres-poste.

82.	1 p. bistre S. duty.	» »	» 50
83.	1 ou 5 sh.	» »	1 ^f 25

1885-86. Timbres antérieurs, avec STAMP DUTY en surcharge noire.

101.	3 p. jaune n° 51 du cat.	» »	» »
102.	4 » rose n° 73	» 3 ^f	» »
91.	1 sh. bleu s. bl. n° 63	» »	» »
92.	2 » bleu s. vert n° 71	» »	2 ^f »

1885-86. Même effigie à gauche, inscription : STAMP DUTY, dentelés.

84.	½ penny rose	» 20	» »
85.	1 » vert.	» 35	» »
86.	2 pence violet	» 50	» 15
87.	3 » bistre	» 75	» »
88.	4 » carminé	1 ^f »	» 25
89.	6 » bleu	1 ^f 50	» 35
90.	8 » rose	2 ^f »	» »
99.	1 shill. bleu s. jaune	2 ^f 50	» 75
100.	2 » vert s. vert	5 ^f »	» 75

1886. Idem, types divers, dentelés.

No ^s		Neufs.	Oblitérés.
109.	½ penny lilas	» 35	» 30
110.	1 » vert	» 25	» 10



111.	6 pence bleu ciel	1 ^f 50	» 25
------	-------------------	-------------------	------

1887. Idem, dentelés.

118.	½ p. rose, n° 109 du cat.	» 25	» 20
120.	2 » lilas, n° 86 refait.	» »	» 10
116.	4 » rose, n° 88	» 1 ^f	» »



117.	1 sh. lilas brun	2 ^f 50	» 60
------	------------------	-------------------	------

ILES VIERGES

POSSESSION ANGLAISE

Amérique Centrale, Antilles

1866-67. Vierge aux lampes ou madone, types divers, dentelés.

1.	1 penny vert	1 ^f 50	» »
2.	6 pence rose	4 ^f »	» »

N^{os} Neufs. Oblitérés.
 3. 4 pence carminé brun " " " "



4. 1 shill. noir & carmin " " " "
 5. 1 " id. large bord 8f " " "

1880. Effigie à gauche (Victoria I), dentelés.



6. 1 penny vert . . . " " " "
 7. 2 1/2 pence brun rouge. " " " "

1883-84. Idem, dentelés.

9. 1/2 penny jaune. . . . " " " "
 10. 1/2 " vert. . . . " 50 " "
 11. 1 " rose " 50 " "
 12. 2 1/2 pence bleu 4f 50 " "

1887-88. Types de 1866, dentelés.

13. 4 pence rouge brun. . 2f 50 " "
 15. 6 " violet 4f " " "

1888. Idem, avec valeur en surcharge violette.

16. 4 D. s. 1 sh. noir et carmin t. n^o 5 . . . " " " "

WADHWAN

ÉTAT INDIEN

Asie Sud

1888. Armes, dentelé.



1. 1/2 pice noir. " 25 " "

Cercle de WENDEN (Livonie)

Russie

1862. Ornaments.

N^{os} Neufs. Oblitérés.
 1. bleu rond. " 35 " "



1862. Inscriptions noires sur fond burelé, Briefmarke, etc.

2. noir et rose. " " " "

1863. Idem, Packenmarke, etc. (pour paquets).

3. noir et vert. " " " "

1863. Ovale vert, cadre perle.

4. rose et vert. 2f " " "

1864. Idem, griffon dans l'ovale.



5. rose et vert. " " " "

1871. Genre 1863 mieux dessiné, cadre guilloché.

N^{os} Neufs. Oblitérés.
6. rose et vert 1^f50 " "

1872. Même genre, bras armé, dentelé.

7. rouge et vert " " " "



1875. Même genre, cadre vert, fond ligné, valeur aux angles, dentelé.

8. 2 kop. vert et rouge " 50 " "

1878. Même genre, cadre vert, fond blanc, valeur en lettres en bas, dentelé.

9. 2 kop. vert et rouge " " " "

1880. Idem.

10. 2 kop. gris et rouge " 25 " "

WURTEMBERG

ROYAUME

Europe Centre

1851. Chiffre noir sur couleur.

1. 1 kr. fauve " " " 75
2. 3 " jaune 3^f " " 15
3. 3 " jaune foncé " " " " "
4. 6 " vert " " " 25
5. 9 " rose " " " 25
6. 18 " violet " " " " "



1857. Armes, relief.

8. 1 kr. brun " 50 1^f "
9. 3 " jaune 2^f " " 10
10. 6 " vert 2^f50 " 35
11. 9 " carmin 2^f50 " 50
12. 18 " bleu. " " " "

1859. Idem, dentelés.

N^{os} Neufs. Oblitérés.
13. 1 kr. brun " " " 50
14. 1 " brun noir " " " 35
15. 3 " jaune " 60 " 40
16. 6 " vert 1^f " " 15
17. 9 " carmin " " " 35
18. 9 " lie de vin " " " " "
19. 18 " bleu. " " " " "

1862-66. Idem.

20. 1 kr. vert " 50 " 25
21. 1 " vert clair " 35 " 40
22. 3 " carmin " 50 " 40
23. 6 " bleu. 1^f " " 13
24. 9 " brun clair " " 50
25. 9 " brun " " 75
26. 9 " brun noir " " 75
27. 18 " jaune " " " " "
39. 7 " bleu 1867 2^f " " 35

1868-73. Chiffre, dentelés.



40. 1 kr. vert " 20 " 10
41. 2 " orange " 35 " 15
42. 3 " rose " 35 " 05
43. 7 " bleu. " 65 " 15
44. 9 " bistre " " 25
45. 14 " jaune 2^f " " 40

1873. Type 1857, armes, relief.

63. 70 kr. lilas " " " "

1875. Chiffre, dentelés.



67. 3 pfennig vert " 10 " 05
68. 5 " lilas " 15 " 05
69. 10 " rose " 25 " 05
70. 20 " bleu. " 50 " 05
71. 25 " bistre " 60 " 05
72. 50 " gris " " " 30
73. 2 mark jaune " " " "

1878-81. *Idem.*

N ^{os}		Neufs.	Oblitérés.
106.	50 pf. gris vert . . .	1 ^f 25	» 10
107.	2 mark rouge s. jaune	» »	» 75
108.	5 » bleu pâle et noir	» »	» 2 ^f »

1883. *Idem.*

121.	2 mark jaune et noir.	» »	» 35
------	-----------------------	-----	------

Timbres de service

1875. *Chiffre, dentelés.*

77.	5 pf. violet	» 40	» 20
78.	10 » rouge	» 50	» 25



1881-82. *Inscriptions, dentelés.*

109.	3 pf. vert	» 75	» »
110.	5 » violet	» 50	» 20
111.	10 » rose	» 50	» 15
112.	20 » bleu	» 75	» 15
113.	25 » brun	1 ^f	» 20
114.	50 » vert terne	1 ^f 50	» »
115.	1 mark jaune	» »	» »

Timbres de retour

1857. *Armes.*



7.	noir	» 50	» »
----	----------------	------	-----

Même genre, dentelé.

28.	noir	» 50	» »
-----	----------------	------	-----

1875. *Armes, dentelés.*



92.	noir	» 35	» »
-----	----------------	------	-----

Timbres-télégraphe

1875-76. *Inscriptions, chiffre et valeur en surcharge noire pour les pfennig et bleue pour les mark, dentelés.*



N ^{os}		Neufs.	Oblitérés.
80.	20 pf. brun	» 75	» »
81.	25 » violet	1 ^f	» » »
82.	35 » vert jaune	» »	» » »
83.	40 » bistre	» »	» » »
84.	50 » carmin	2 ^f	» » »
85.	80 » bleu	» »	» » »
85a.	80 » vert jaune	» »	» » »
86.	1 mark vert	» »	» » »
87.	2 » jaune	» »	» » »
88.	4 » bleu clair	» »	» » »
89.	10 » rouge pâle	» »	» » »
90.	5 pf. gris 1876	» 25	» » »
91.	10 » bleu	» 50	» » »

ZOULOU LAND

POSSESSION ANGLAISE
Afrique Sud

1888. *Timbre de Natal de 1880 avec ZULULAND en surcharge noire.*

1.	½ penny vert	» 75	» »
----	------------------------	------	-----



1888. *Timbres de la Grande-Bretagne de 1887, avec même surcharge.*

2.	½ penny rouge brun	» 20	» »
3.	1 » violet	» 30	» 25
4.	2 pence vert et rouge	» 60	» »
5.	3 » brun s. jaune	1 ^f	» » »
6.	4 » vert et brun	1 ^f 25	» »
7.	6 » brun s. rouge	1 ^f 75	» »

Exposition
UNIVERSELLE
PARIS 1889



Médaille
DE
BRONZE

ARTHUR MAURY

Maison principale, correspondance, etc.
6, Boulevard Montmartre.

Succursale pour la vente en détail :
80, Rue Saint-Lazare

PARIS

TOUTES LES COMMANDES DOIVENT ÊTRE ACCOMPAGNÉES DE LEUR PAIEMENT, *quelles que soient les références et l'honorabilité du demandeur.*

Paiements en billets de banque français ou étrangers, coupons échus, mandats de poste, bons de poste, lettres de change sur Paris, Timbres-poste français neufs seulement pour les petites sommes.

Les mandats de poste, que l'on peut prendre ou faire prendre, sans formalités, dans tous les bureaux de poste (droit 5 c. par 5 fr. pour la France et les colonies et 10 à 25 c. par 10 fr. pour les pays étrangers) évitent toute erreur et laissent un reçu entre les mains de l'envoyeur.

Tous nos articles peuvent être commandés aux libraires, papetiers et commissionnaires de la province et de l'étranger. — **Bien désigner notre nom pour éviter les contrefaçons.**

Nous n'expédions pas contre REMBOURSEMENT.

Gratis et franco, nous expédions, sur demande affranchie, des prix-courants, des formules de commandes qu'il ne reste qu'à remplir, ainsi que des enveloppes imprimées à notre adresse.

Correspondance EN FRANÇAIS, ANGLAIS, ALLEMAND, ESPAGNOL.

Nous refusons les lettres non affranchies.

Nos clients sont priés de vouloir bien répéter à chaque nouvelle commande leur nom et leur adresse complète, *bien lisiblement*; de mentionner la somme totale contenue dans leur lettre et d'indiquer le nom et le prix de chacun des articles commandés, sans copier les détails.

Il ne sera répondu aux demandes de renseignements, offres, etc., qu'autant qu'elles contiendront un timbre pour l'affranchissement de la réponse.

Avis. — Nos bureaux et magasins sont ouverts de 9 heures du matin à 7 heures du soir et fermés les dimanches et jours fériés.

Remise. Nos prix sont absolument nets, mais toute personne qui nous achètera le même jour trois fois le même article en recevra un quatrième semblable par dessus le marché, si elle le réclame.

Sont exceptés les albums à 20 fr. et au-dessus et aussi les timbres, enveloppes et cartes, commandés par n^o, d'après notre catalogue descriptif.

Réclamations. Nous prions instamment nos clients de nous signaler les inexactitudes dont ils auraient à se plaindre et, dans ce cas, d'inscrire en haut de notre adresse, très visiblement, le mot *réclamation*.

Échanges, Achats. Nous prions instamment les personnes qui désirent nous vendre ou nous échanger des timbres, de ne pas nous envoyer de paquets avant de nous avoir remis un échantillon des différentes sortes qu'elles ont, avec l'indication approximative du nombre disponible et l'affranchissement de notre réponse; s'il s'agit d'une collection,

nous écrire d'abord quel nombre de timbres elle renferme et quels sont ceux qui ont le plus de valeur.

NOTA. Les timbres courants d'Europe et des États-Unis nous sont offerts en plus grand nombre que ne comporte notre vente pour collections; nous les vendons nous-mêmes le mille à 0 fr. 75 c. et moins (voir l'annonce avant Paquets).

Expertise et Classement. Nous recevons chaque jour des timbres à examiner, pour donner notre avis sur leur authenticité, leur pays d'origine ou leur date d'émission. Ce travail est souvent difficile, la pratique ne suffit pas toujours, il est quelquefois nécessaire de confronter attentivement les timbres douteux avec des exemplaires authentiques des grandes collections de Paris.

A l'avenir nous taxerons comme suit nos expertises

De 4 à 5 timbres 50 centimes.
Chaque timbre en plus 5 —

Pour les timbres très rares et les timbres avec surcharges, notre prix d'expertise est différent.

(Joindre au prix de l'expertise la valeur de l'affranchissement de notre réponse et aussi la recommandation si les timbres sont rares.)

Pour l'expertise ou le classement de grands nombres de timbres et de collections entières nous travaillerons de gré à gré; dans aucun cas nous ne nous chargerons de coller les timbres dans des albums.

ATTENTION! Des albums allemands, de tous formats, imprimés en français à Leipzig et ailleurs, sont mis partout en dépôt et annoncés par des éditeurs de Paris, dont le nom figure complaisamment sur le titre. Ces albums ne valent pas les nôtres.

Des paquets de timbres, faux en partie, sont vendus dans des enveloppes à notre nom, enveloppes imprimées à l'étranger.

Des contrefaçons grossières de nos feuilles d'armoiries et de drapeaux sont offertes d'Italie et de midi de la France.

En petit comme en grand, l'industrie et le commerce français sont minés. Aux gens de bon sens à se demander où va leur argent.

PETIT ALBUM



Petit Album (14 cm. sur 11) s'ouvrant en 105 cases pour 1,800 timbres, noms des pays, ren-

enseignements, 500 gravures de timbres, titre doré, jolie reliure en percaline chagrinée, couleurs rouge, noir, violet, vert foncé ou brun.
 Prix 1 fr. 25 (port 0.20 c.)

ALBUM UNIVERSEL DE TIMBRES-POSTE

Par Arthur MAURY (✱ o. ✱ o. ✱)

ALBUM-CATALOGUE

Album avec catalogue complet illustré de 1,125 gravures; forme livre, 14 c. sur 22, places pour 2,600 timbres, jolie couverture en percaline chagrinée, couleurs: rouge, noir, violet, vert foncé ou brun, magnifique titre, timbre mosaïque doré.
 Prix 3 fr. (port 0.50 c.)



Album-Catalogue. Même ouvrage, mais cartonné, couverture chamois, illustrée de timbres en couleurs 2 fr. 25 (port 0.50 c.)

ALBUM NET POUR ÉCHANGES

Joli album net de poche, monté comme les albums photographiques; 240 fentes à l'emporte-pièce pour placer provisoirement les timbres sans les coller.
 Prix: Reliure percaline fermoir 2 fr. 50
 Demi-reliure, dos maroquin 3 fr. 50
 Chagrin plein, doré sur tranches 4 fr. 50
 (Port 0.15 c.)

Vient de paraître:

Noms des Pays. Série complète de 462 titres y compris les nouveaux: Tunis, Zoulouland, etc., imprimés en rouge, bleu ou bistre, pour albums mobiles ou cahiers particuliers de timbres-poste, timbres fiscaux, cartes-poste, enveloppes de classification, etc. Prix 1 fr. (port 0.05 c.)

Préparation et montage des timbres. Conseils pour l'organisation d'une collection, six pages extraites de l'album universel de timbres-poste. Prix 0.05 c. (franco.)

LA POSTE AUX LETTRES, par LOUIS PAULIAN, beau volume de 250 pages grand in-8, papier fort; 62 gravures sur les chapitres: La Poste dans l'Antiquité et les temps modernes; diligence, postillon, chemin de fer; l'hôtel des Postes de Paris; bureaux de départ, l'ambulant, la malle des Indes; franchise; rebuts; secret des lettres; la Poste en temps de guerre; personnel et matériel, service maritime; les timbres poste, 2 fr., port 85 c. (colis postal).

Ce grand album est classé par ordre géographique et historique; il s'ouvre en long, la dimension des feuilles est de 28 cent. sur 21; tous les timbres connus ont leur place, et chacun est décrit dans la case même qu'il doit occuper, afin d'éviter les recherches sur une autre feuille.

Cet ouvrage est complété par huit belles cartes géographiques en couleur, gravées spécialement; il contient un tableau complet des monnaies étrangères et des conseils détaillés sur la manière de préparer les timbres qui doivent entrer dans la collection.

PRIX DE L'ALBUM UNIVERSEL

- Reliure percaline titre doré, 4 fermoir . . . 13 fr.
- Demi-reliure dos maroquin, titre doré, tranche marbrée (peigne), 4 fermoir 16 fr.
- Maroquin plein, papier plus fort, tranche dorée, 2 fermoirs 25 fr.
- Le même, dorure riche (dentelle) 30 fr.
- Reliures riches, beau papier fort, d'Angoulême, superbes reliures, biseaux, dorure très soignée. Chagrin plein, premier choix 50 fr.
- Maroquin du Levant, premier choix 60 fr.
- Maroquin du Levant, premier choix, reliure splendide, avec ou sans coins et écusson en métal, fermoir à serrure, etc. 100 fr.

Album Universel à prix réduit. Le même ouvrage, mais avec 256 feuilles simples, c'est-à-dire ayant la place des timbres imprimée des deux côtés Papier ordinaire. Cartes géographiques en noir. Reliure percaline, titre doré 6 fr.

Album universel non relié. Nous mettons en vente des albums en feuilles qui ont l'avantage de pouvoir être expédiés par la poste et recommandés, dans tous les pays.

- Tirage de l'alb. à 6^e 256 feuil. simples. 4 fr. 75
- Tirage de l'alb. à 13^e 256 feuil. doubles. 11 fr.
- Tirage de l'alb. à 25^e id. papier fort. . 15 fr.
- Tirage de l'alb. à 100 fr., papier extra. . 24 fr.

Une feuille spécimen et une notice spéciale seront envoyés GRATUITS et FRANCO sur toute demande affranchie.

Port des Albums Universels pour la France, 0.85 c (plus 0.50 c. pour emballage).

2^o Volume de

L'ALBUM UNIVERSEL DE TIMBRES-POSTE

Contenant la suite des pays portés dans le 1^{er} volume et les pays qui ont nouvellement émis des timbres-poste, plus beaucoup de feuillets blancs pour les émissions futures. Un volume de 226 pages recto seul, avec une carte géographique des Indes anglaises et une carte de l'Afrique du Sud, gravées spécialement pour l'Album Universel.

Les prix du 2^e volume sont ceux du 1^{er} volume (le port également) 13 fr., 16 fr., 25 fr., 30 fr., 50 fr., 60 fr., 100 fr.

Il existe du 2^e volume une édition à prix réduit, avec moitié moins de papier, impression des cases des deux côtés de la page. Prix 5 fr.

Albums 2^e volume, non reliés, mêmes prix qu'au 1^{er} volume.

ALBUM ILLUSTRÉ
DE TIMBRES-POSTE

Par ARTHUR MAURY

Cet album est certainement appelé à un grand succès auprès des jeunes collectionneurs. Il est de grand format, comme l'Album Universel (28 centimètres sur 21); sa reliure est en percaline de diverses nuances avec un joli titre doré. Il est illustré de mille huit cent cinquante gravures de timbres de tous les pays et de cent trente-quatre armoiries. Les cases n'ont pas les descriptions.

Son prix est absolument modique.

3 francs 25 centimes

(port 0 fr. 60 pour la France et l'Étranger).

Même album, édition en espagnol, au même prix.

Même album, édition en italien, au même prix.

ALBUM A FEUILLES MOBILES

pour grandes collections de timbres-poste, d'enveloppes entières, de cartes-poste, de timbres fiscaux, de photographies, d'images, de fleurs, etc.

Les feuillets sont blancs, encadrés d'une grecque, mais sans indications pour classer les timbres; le collectionneur les organise ainsi à son gré.

L'album se compose de cent dix feuilles (dimensions 33 cm. sur 25 cm. de large) munies d'onglets perforés, d'une règle-guide, de deux grandes feuilles contenant les noms de tous les pays, d'une couverture, dos en maroquin, plats en toile chagrinée. La reliure, très simple, permet instantanément de déplacer, retrancher ou ajouter des feuilles; l'album a l'aspect d'un grand livre et s'ouvre avec la même facilité.

Tous les albums sont vert foncé, la bordure des feuilles et les titres sont, au choix : rouge, bleu ou bistre.

Prix de l'album mobile complet, feuilles, titres, reliure etc. 20 fr.

Le même, reliure riche, maroquin plein. 40 fr.

Pour ajouter au besoin :

Feuillets supplémentaires, par 25. 2 fr.

Couverture 1/2 reliure, 12 fr.; couverture maroquin plein, 30 fr.

Ces Albums sont expédiés par chemin de fer ou messageries, aux frais du destinataire.

(Emballage en sus 0,50 c.)

ÉCHANTILLON de feuille mobile et titres de trois couleurs, 0,10 c. (franco).

Vient de paraître, nouvelle édition de l'Armorial des Drapeaux et du supplément, corrigé, entièrement remanié et augmentée de types nouveaux.

ARMORIAL UNIVERSEL



Cette nouvelle série de QUATRE-VINGT-DEUX ARMOIRIES ou emblèmes modernes des principaux pays du globe, n'est pas, comme d'habitude une copie d'ouvrages antérieurs plus ou moins erronés et incomplets : chaque blason a été contrôlé sérieusement dans les chancelleries, les collections de monnaies, de sceaux, etc.

Ces armoiries forment une magnifique feuille imprimée en couleurs héraldiques, or et argent; elles peuvent être conservées telles quelles ou découpées et collées en regard de chaque pays dans les albums de timbres; elles correspondent aux indications de l'Album universel. Prix : 1 fr. 75 c. (port 0,05 c.)

DRAPEAUX NATIONAUX



Drapeaux nationaux modernes de tous les pays; grande feuille en plusieurs couleurs, semblable à l'Armorial universel, composée d'après des documents authentiques et récents.

Prix. 1 fr. 50 (port 0,05 c.)

50 Armoiries et 28 Drapeaux
anciens et modernes

3^e feuille complémentaire ensemble

Prix. 1 fr. 75 (port 0,05 c.)

Nos feuilles d'Armoiries et de Drapeaux figurent au Louvre, dans l'une des salles du Musée de Martini; elles

ont été acquises aussi par un grand nombre de Musées
Scolaires et de Villes.

Sur demande, envoi gratis de spécimens en cou-
leur des armoiries et drapeaux.

PORTRAITS DES SOUVERAINS



Nouvelle édition très soignée, 50 portraits en
photographie, avec noms et dates de naissance, for-
mat timbres-poste, pour illustrer les Albums.

La collection..... 3 fr. franco

Curieux document du siècle de Louis XIV.
Instruction en quatre pages, avec ornements du
temps, annonçant au public la création de la Poste
de Paris (1633) et l'invention des fameux timbres-
poste nommés *billets de port payé*. Fac-simile iden-
tique sur vieux papier vergé. 0.50 c. franco.

TIMBRES COMMUNS

par mille

De France, Suisse, Italie, Pays-Bas, Grande-Bre-
tagne, Autriche, Allemagne, Belgique, Etats-Unis,
etc. mêlés, pour tapisseries de timbres-poste, bonnes
œuvres, etc.

Un mille. 0 fr. 75 | Cent mille. 50 fr.
Dix mille. 6 fr. » | Un million. 400 fr.

Nota. Après une récente révision de nos pro-
visions, un grand nombre de timbres de toutes sortes,
même assez rares, mais trop oblitérés ou déchirés,
ont été mêlés aux timbres à 75 cent. le mille.

Affranchissement d'un mille, 0 fr. 10 c. — Les
quantités sont expédiées par messageries.

Les timbres communs par mille ne peuvent être
expédiés par poste à l'étranger.

COLLECTIONS D'OCCASION

Nous avons toujours en magasin des collections
rachetées à des amateurs, nous les offrons aux prix
approximatifs suivants, très avantageux :

300 timbres. 10 fr.	700 timbres. 30 fr.
40 — 15 fr.	800 — 35 fr.
500 — 20 fr.	900 — 45 fr.
600 — 25 fr.	1000 — 55 fr.

Collections plus complètes de 1,000 à 5,000 fr.

Les timbres sont authentiques, ils sont collés dans
des albums en plus ou moins bon état; le prix
peut varier suivant la rareté et la bonne conser-
vation des timbres. Nous enverrons les listes des col-
lections disponibles dans le moment avec leur descrip-
tion.

L'achat d'une collection d'occasion est de beaucoup
le moyen le plus économique de commencer une
collection.

NÉCESSAIRE

du Collectionneur de Timbres.

Nous avons réuni dans une boîte tous les objets
indispensables pour préparer les timbres à entrer
dans une collection.

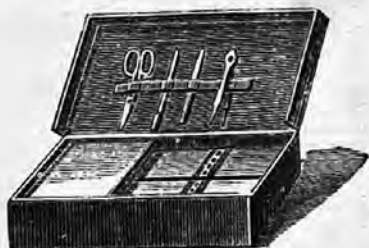

Ciseaux, pince-brucelles, gros pinceau, couteau
en os, papier buvard blanc, papier gommé d'un côté,
petites charnières en papier gommé évitant de se
servir de la gomme liquide pour coller les timbres,
et 50 enveloppe pour classer les doubles. Prix du
nécessaire complet : 3 fr. Port, pour la France,
0.30 c.

Le nécessaire ne peut être envoyé par la poste
à l'étranger.

FLACON A GOMME



Avec bouchon conique en verre assez
haut pour loger la hampe du pinceau
qui est ainsi enfermé avec la gomme ;
une barre en cuivre permet d'essuyer
le trop-plein du pinceau. Très commode
et très propre.

Prix : 1 fr. 25 ; port 20 c.

Le flacon avec son pinceau est so-
igneusement emballé dans une boîte en
carton ; mais il sera expédié par poste
aux risques du client. Il ne peut être
envoyé par poste à l'étranger.

PAPIER GOMMÉ

Évitant l'emploi de la gomme liquide pour coller
les timbres dans les albums.

Cahier de 8 feuilles réglées spécialement et gom-
mées d'un seul côté; format du papier à lettre.

Prix : 0.30 c. (port 0.05 c.)

Charnières en papier gommé. Toutes



pliées et découpées pour fixer les timbres dans les
albums. 500 petites charnières gommées.

Prix : 0.60 c. (port 0.05 c.)

Les mêmes dans une boîte. Prix : 0.70 c. (port
0.05 c.)

LOUPES



Nouveau modèle très soigné, monture nickelée.

N° 1. Lentille de 40 millimètres..... 1 fr.

N° 2. Lentille de 20 millimètres..... » 75

Les loupes sont envoyées franco dans toute la
France. — Elles ne peuvent pas être expédiées à
l'étranger.

INDEX (Les chiffres indiquent les pages du Catalogue.)

- A.** Açores. 1 — Aegypten. 67 — Afganistan. 2 — Allemagne empire. 6 et 130 — Allemagne du Nord, confédération. 5 — Allemagne, Tour et Taxis. 4 — Alsace-Lorraine. 7 — Alwar. 8 — Angleterre. 95 — Angola. 8 — Annam. 8 — Antigua. 8 — Antilles danoises. 9 — Antilles espagnoles. 10 — Antioquia. 53 — Arequipa. 164 — Argentine. 16 — Australie occidentale. 19 — Australie du Sud. 20 — Austria. 12 — Austrian Italy. 132 — Autriche. 21 et 130.
- B.** Bade. 24 — Bahamas. 24 — Bâle. 191 — Baltimore. 80 — Banckok. 188 — Barbade. 25 — Basel. 191 — Bâton-Rouge. 78 — Bavière. 26 — Bayern. 26 — Béchuanaaland. 28 — Belgique. 29 — Bergedorf. 31 — Berlin. 173 — Bermudes. 31 — Bhopal. 32 — Bhoré. 33 — Biscaya. 74 — Boer. 155 — Bolivar. 55 — Bolivie. 33 — Bornéo. 34 — Bosnie. 35 — Brattleboro. 80 — Brême. 35 — Brésil. 35 — Brunswick. 38 — Buénos-Ayres. 18 et 38 — Bulgarie. 39.
- C.** Caboul (Afganistan). 2 — Cachemire. 127 — Canada. 40 — Canal de Suez. 69 — Canal de Panama. 57 — Cap de Bonne-Espérance. 41 — Cap der guten Hoffnung. 41 — Cape of Good Hope. 41 — Cap-Vert. 42 — Carlites. 74 — Catalogne. 74 — Ceylan. 43 — Chamba. 45 — Charleston. 77 — Chili. 46 — Chine. 47 — Chypre. 47 — Cochinchine. 48 — Colombie. 48 — Colombie britannique. 59 — Colombie et Vancouver. 59 — Colonies françaises. 59 — Compagnie Danubienne. 64 — Compagnie Hambourgeoise (Antilles). 9 — Compagnie Russe du Levant. 129 — Confédérat States. 77 — Congo. 61 — Constantinople. 203 — Cordova. 18 — Corée. 61 — Corrientes. 19 — Costa-Rica. 63 — Côte-d'Or. 62 — Cuba. 11 — Cundinamarca. 56 — Curaçao. 62 et 181 — Cyprus. 47 — Czernavoda. 204.
- D.** Danemark. 62 — Danisch Westindien. 9 — Dansk-Vestindiske. 9 — Danube. 64 — Decan (Haïderabad). 106 — Deutsches Reich. 6 — Deux-Siciles. 64 — Dominicaine. 65 — Dominie (la). 66 — Donau. 64 — Dutch Indies. 118.
- E.** Eglise (Etats de l'). 67 — Egypte. 67 — Elsass-Lothringen. 7 — England. 95 — Equateur. 69 — Espagne. 70 — Etats Confédérés d'Amérique. 77 — Etats-Unis d'Amérique. 79.
- F.** Falkland. 87 — Faridkot. 88 — Fernando-Po. 88 — Fidji. 9 — Filipinas. 166 — Finlande. 89 — France. 91 et 131 — Frankreich. 91.
- G.** Gabon. 94 — Gambie. 94 — Genève. 191 — Genf. 191 — Germany. 6 — Gibraltar. 95 — Gold Coast. 62 — Granada Conf. 48 — Grande-Bretagne. 95 et 130 — Great Britain. 95 — Grèce. 99 — Greenville. 78 — Grenade (la). 100 — Griechenland. 99 — Griqualand. 101 — Grossbritannien. 95 — Guadalaxara. 145 — Guadeloupe. 110 — Guaira (la). 181 — Guatemala. 102 — Guinée. 103 — Guyane anglaise. 104 — Guyane française. 106 — Guyane hollandaise (Surinam). 193 — Gwalior. 106.
- H.** Haïderabad. 106 — Haïti. 107 — Hambourg. 107 — Hanovre. 109 — Hawaï. 109 — Helligoland. 111 — Helsingfors. 90 — Herzégovine. 35 — Holkar. 111 — Hollande. 160 — Holstein. 185 — Holte. 164 — Honduras brit. 112 — Honduras rép. 113 — Hong-Kong. 113 — Hongrie. 114.
- I.** Indes anglaises. 115 — Indes néerlandaises. 118 — Indes portugaises. 118 — Ioniennes (Iles). 120 — Islande. 120 — Italie. 121 et 131.
- J.** Jamaïque. 123 — Japon. 124 — Jhalawar. 126 — Jhind. 127 — Johore. 137 — Jummo-Cachemire. 127.
- K.** Knoxville. 78 — Kustendje. 204.
- L.** Labuan. 128 — Lagos. 129 — Levant. 129 à 131 — Liberia. 132 — Livonie (Wenden). 213 — Lombardo-Vénétie. 132 — Lubeck. 133 — Lunçon. 166 — Luxembourg. 134.
- M.** Macao. 135 — Madère. 136 — Madrid. 70 — Magiar. 114 — Mail packets. 9 — Malacca. 137 — Malte. 138 — Martinique. 138 — Maurice. 139 — Mecklembourg-Schwerin. 141 — Mecklembourg-Strelitz. 141 — Memphis. 77 — Mexique. 141 — Mobile. 78 — Modène. 145 — Moldavie. 146 — Moldo-Valachie (Roumanie). 175 — Monaco. 145 — Monténégro. 146 — Montévideo. 204 — Montserrat. 146 — Mozambique. 146.
- N.** Nabha. 147 — Naples. 64 — Nashville. 78 — Natal. 147 — Navarre. 74 — Neederland. 160 — Neederl. indie. 118 — Népal. 149 — Névis. 149 — New ou Neu (nouveau) — New-Haven. 79 — New-South Wales. 152 — New-York. 79 — Nicaragua. 149 — Norddeutscher Postbezirk. 5 — Norge. 150 — Norvège. 180 — Nonveau-Brunswick. 151 — Nouvelle-Calédonie. 152 — Nouvelle-Ecosse. 152 — Nouvelle-Galles du Sud. 52 — Nouvelle-Grenade. 48 — Nouvelle-Orléans. 77 — Nouvelle Républ. Sud-Afrique. 155 — Nouvelle-Zélande. 156 — Nowanuggur. 157.
- O.** Oldenbourg. 157 — Orange. 157.
- P.** Pacifique (Océan). 161 — Panama. 57 — Pape. 67 — Paraguay. 158 — Paris. 94 — Parme. 159 — Pays-Bas. 160 — Perak. 137 — Pérou. 161 — Perse. 164 — Philippines. 166 — Pologne. 169 — Pologne. 169 — Porto-Rico. 13 — Portugal. 169 — Pountch. 171 — Prince. 182 — Prince-Edouard. 171 — Providence. 60 — Prusse. 172 — Puerto-Cabello. 181 — Puttiala. 173.
- Q.** Queensland. 173.
- R.** Rajpepla. 174 — Réunion. 174 — Rigi. 193 — Romagne. 175 — Romania. 175 — Rome (Eglise). 67 — Roumanie. 175 — Roumélie Orientale. 177 — Russie. 178.
- S.** Sachsen. 184 — Saint-Christophe. 179 — Sainte-Hélène. 180 — Sainte-Lucie. 180 — Saint-Louis. 79 — Saint-Marin. 181 — Saint-Pierre et Miquelon. 118 — Saint-Thomas (Antilles danoises). 9 — Saint-Thomas et Prince. 182 — Saint-Thomas, la Guaira. 181 — Saint-Vincent. 182 — Samoa. 184 — Sandwich (Hawaï). 109 — Salvador. 183 — Santander. 57 — Sarawak. 184 — Sardaigne. 120 — Saxe. 184 — Schleswig-Holstein. 185 — Schweiz. 191 — Selangor. 137 — Servie. 186 — Sénégal. 186 — Shanghai. 187 — Siam. 188 — Sicile. 64 — Sierra-Leone. 189 — Sirmoor. 189 — Soruth. 189 — South African rep. 155 — South Australia. 20 — States of the Church. 67 — Stellaland. 190 — Stockholm. 190 — Straits Settlements. 137 — Suède. 190 — Suez (Canal de). 69 — Suisse. 191 — Sungei Ujong. 138 — Surinam. 193 — Sverige. 190 — Swan River. 19 — Sweden. 190 — Switzerland. 191.
- T.** Tabago. 194 — Tatti. 194 — Tasmanie. 207 — Tammerfoors. 91 — Terre-Neuve. 195 — Tabago. 194 — Tolima. 57 — Tonga. 196 — Toscane. 197 — Tour et Taxis. 4 — Transvaal. 198 — Travancore. 199 — Trinité. 199 — Timor. 196 — Tunis. 200 — Turques. 201 — Turquie. 201.
- U.** Ultramar. 10 — United States (Etats-Unis) — Uruguay. 204.
- V.** Valence. 74 — Vancouver. 59 — Van-Diemen. 207 — Vénétie. 132 — Vénézuéla. 208 — Victoria. 209 — Vienne. 23 — Vierges (Iles). 212.
- W.** Wadhwan. 213 — Wenden. 213 — Western Australia. 19 — Wurtemberg. 214.
- Z.** Zoulouland. 215 — Zurich. 191.