

Crawford 407(2)

Berliner Briefmarken-Bazar. G. Lublin, Berlin.

***** Bazar. *****

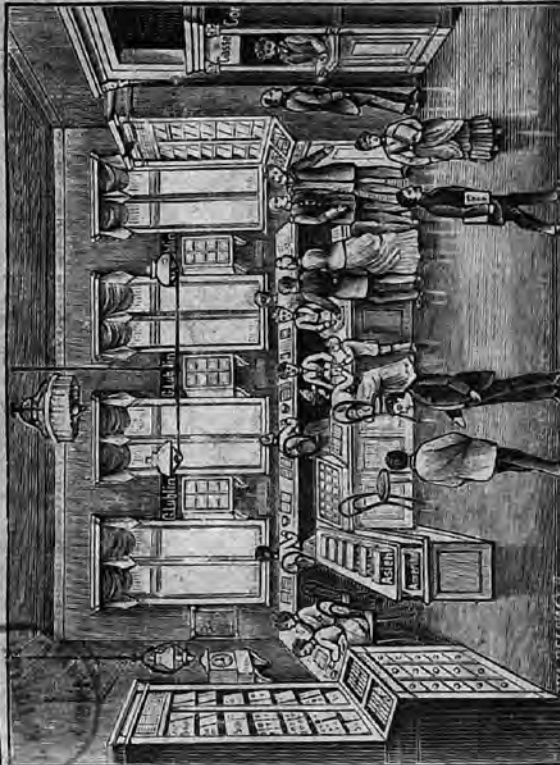

Comptoir.

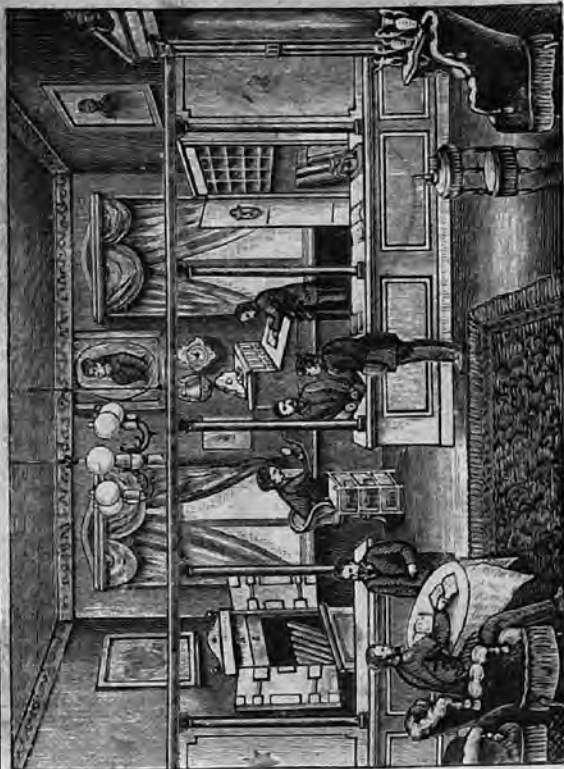

KATALOG No. 14.

1087

Berliner Briefmarken - Bazar

G. LUBLIN

Mitglied des Internationalen Postwertzeichen-Händler-Vereins

Grösstes Berliner Briefmarken - Geschäft

BERLIN W., Friedrichstrasse 66, I. Etage
an der Möhrenstrasse.

Katalog No. 14 (No. 13 wird hierdurch ungültig) für sämtliche

Briefmarken, Postkarten, Couverts, sowie alle Postwertzeichen bis auf die neueste Zeit, zusammengestellt nach Schwaneberger's Sammelbuch, mit Preisangabe (gestempelt und ungestempelt) für alle ca. 5000 in G. Lublin's Briefmarken-Handlung vorrätigen Postwertzeichen (Karten und Couverts im □-Ausschnitt).

Preis des Katalogs, franko:

60 Pf. = 40 kr. östr. = 80 cts. = 35 kop. = 7 d. = 15 c. amerik. = 40 c. holl. = 60 öre.

Für Echtheit sämtlicher Postwertzeichen wird garantiert
und werden nur gut erhaltene Exemplare geliefert.

**Effektuierung nur gegen vorherige Kasse.
Gegen Nachnahme versende ich nie.**

Bei Ankauf auf nachstehend notierte Marken u. s. w. gewähre ich auf 10 Mk. 10⁰/₁₀₀, 25 Mk. 20⁰/₁₀₀, 60 Mk. 25⁰/₁₀₀ und über 100 Mk. 30⁰/₁₀₀ Rabatt. Vorstehenden Rabatt gewähre ich aber nur bei je einer Bestellung für entsprechenden Betrag, mit genügender Reserve-Ordre.

Bei jedem Auftrage ist Reserve-Ordre erforderlich, d. h. es muss bei jeder Bestellung mehr notiert werden, als der Betrag ausmacht, z. B. wenn für 15 Mk. gewünscht wird, für ca. 25 Mk. zu notieren, damit wenn einiges fehlt, gleich Ersatz geliefert werden kann.

Es empfiehlt sich, bei grösseren Aufträgen die gewünschten Marken im Katalog anzustreichen, und denselben als Drucksache einzusenden. Umtausch gern gestattet.

Kleine Aufträge sind am besten auf dem Coupon der Postanweisung zu notieren.

Jedem Auftrage unter 3 Mk. ist Rückporto beizufügen. Versand erfolgt auf Gefahr des Bestellers; über 3 Mk. versende ich franko als einfachen Brief, wenn nicht Porto für Einschreiben eingesandt. Aufträge von 6 Mk. an versende ich eingeschrieben (fürs Ausland nur bis 15 Gramm, für jede weitere 15 Gramm sind 20 Pf. beizulegen).

Preise in Pfennigen: 1 Mk. = 1 fr. 25 cts. = 1 shill. = 62 kr. österr. Währ. = 1 Krone = 25 cent. amerikan. = 60 ct. holländisch, russische Noten u. Marken zum Tagescours.

Ungebrauchte kursierende Briefmarken werden bis 10 Mk. in Zahlung genommen.

Bitte die dritte und vierte Seite dieses Umschlages zu beachten.

Die unter a. notirten Preise sind für ungestempelte,
die unter b. für gestempelte Marken.

G. Lublin's Illustr. Katalog No. 14.

I. EUROPA.



Deutsches Reich.

	a.	b.
M. 1871 Mitte weiss en relief.		
1/4 gr. lila gez.	—	10
1/3 " grün "	—	5
1/2 " rotorang "	—	10
1/2 " gelborang "	—	5
1 " rosa "	—	5
2 " blau "	—	5
5 " graubraun "	—	15
1 kr. grün "	—	10
2 " rotorange "	25	30
2 " gelb "	10	15
3 " rosa "	—	5
7 " blau "	—	10
18 graubraun "	—	15
1872 Adler m. gr. Brustschild		
1/4 gr. violett gez.	5	10
1/2 " grün "	5	5
1/2 " gelb "	—	5
1 " rosa "	—	5
2 " blau "	—	5
2 1/2 gr. rotbraun "	—	5
5 gr. graubraun "	5	5
1 kr. grün "	—	10
2 " orange "	50	—
3 " rosa "	—	5
7 " blau "	—	10
9 " rotbraun "	—	5
18 " graubraun "	15	15
1874 mit farb. Aufdr.		
2 1/2 gr. rotbraun "	5	5
1871 10 gr. grau "	10	15
30 " blau "	10	30
1874 mit farb. Aufdr.		
9 kr. rotbraun "	—	15

	a.	b.
1875 3 Pfg. grün gez.	—	5
5 " violett "	—	5
10 " rot "	—	5
20 " blau "	—	5
25 " braun "	—	5
50 " grau "	—	5
1877 50 " graugrün "	—	5
1875 2 Mark lila "	—	10
1883 2 " rotlila "	—	5
1880 Wertbez. ohne "e" am Schluss.		
3 Pfg. grün gez.	—	5
5 " violett "	—	5
10 " hellrosa "	—	5
20 " blau "	—	5
25 " braun "	—	5
50 " graugrün "	—	5



	a.	b.
1884 Deutsche Levante.		
10 para violett	15	15
20 " rosa	25	25
1 piaster blau	40	5
1 1/2 piaster braun	50	50
2 1/2 " graugrün	90	40
Couv. 1871 Typus d. M. grauer Überdr. durch d. M.		
1 gr. rosa	—	15
3 kr.	75	—
1872 Typ. d. M. Überdruck. desgl.		
1 gr. rosa	—	15
3 kr.	—	—
1873 desgl. ohne Überdr.		
1 gr. rosa	—	10
3 kr.	15	—
1875 desgl. Typ. d. Marke.		
10 Pfg. rosa weiss P.	—	15
1876 F. D. bläul. P.		
10 Pfg. rosa	—	50

Die Preise für Karten, Couverts, Streifbänder etc. sind nur für
 Ausschnitte berechnet.

Berliner Briefmarken-Bazar

G. LUBLIN

Mitglied des Internationalen Postwertzeichen-Händler-Vereins

Grösstes Berliner Briefmarken-Geschäft

BERLIN W., Friedrichstrasse 66, I. Etage

an der Mohrenstrasse.

Katalog No. 14 (No. 13 wird hierdurch ungültig)

für sämtliche

Briefmarken, Postkarten, Couverts, sowie alle Postwertzeichen bis auf die neueste Zeit, zusammengestellt nach Schwaneberger's **Sammelbuch**, mit Preisangabe (gestempelt und ungestempelt) für alle ca. 5000 in G. Lublin's Briefmarken-Handlung vorrätigen Postwertzeichen (Karten und Couverts im □-Ausschnitt).

Preis des Katalogs, franko:

60 Pf. = 40 kr. östr. = 80 cts. = 35 kop. = 7 d. = 15 c. amerik. = 40 c. holl. = 60 öre.

Für Echtheit sämtlicher Postwertzeichen wird garantiert
und werden nur gut erhaltene Exemplare geliefert.

Effektuierung nur gegen vorherige Kasse.

Gegen Nachnahme versende ich nie.

Bei Ankauf auf nachstehend notierte Marken u. s. w. gewähre ich auf 10 Mk. 10⁰/₁₀₀, 25 Mk. 20⁰/₁₀₀, 60 Mk. 25⁰/₁₀₀ und über 100 Mk. 30⁰/₁₀₀ Rabatt. Vorstehenden Rabatt gewähre ich aber nur bei je einer Bestellung für entsprechenden Betrag, mit genügender Reserve-Ordre.

Bei jedem Auftrage ist Reserve-Ordre erforderlich, d. h. es muss bei jeder Bestellung mehr notiert werden, als der Betrag ausmacht, z. B. wenn für 15 Mk. gewünscht wird, für ca. 25 Mk. zu notieren, damit wenn einiges fehlt, gleich Ersatz geliefert werden kann.

Es empfiehlt sich, bei grösseren Aufträgen die gewünschten Marken im Katalog anzustreichen, und denselben als Drucksache einzusenden. Umtausch gern gestattet.

Kleine Aufträge sind am besten auf dem Coupon der Postanweisung zu notieren.

Jedem Auftrage unter 3 Mk. ist Rückporto beizufügen. Versand erfolgt auf Gefahr des Bestellers; über 3 Mk. versende ich franko als einfachen Brief, wenn nicht Porto für Einschreiben eingesandt. Aufträge von 6 Mk. an versende ich eingeschrieben (fürs Ausland nur bis 15 Gramm, für jede weitere 15 Gramm sind 20 Pf. beizulegen).

Preise in Pfennigen: 1 Mk. = 1 fr. 25 cts. = 1 shill. = 62 kr. österr. Währ. = 1 Krone = 25 cent. amerikan. = 60 ct. holländisch, russische Noten u. Marken zum Tagescours.

Ungebrauchte kursierende Briefmarken werden bis 10 Mk. in Zahlung genommen.

Bitte die dritte und vierte Seite dieses Umschlages zu beachten.

Die unter a. notirten Preise sind für ungestempelte,
die unter b. für gestempelte Marken.

G. Lublin's Illustr. Katalog No. 14.

I. EUROPA.



Deutsches Reich.

M. 1871 Mitte weiss en relief.

	a.	b.
$\frac{1}{4}$ gr. lila gez.	—	10
$\frac{1}{8}$ " grün "	—	5
$\frac{1}{2}$ " rotorang "	—	10
$\frac{1}{2}$ " gelborang "	—	5
1 " rosa "	—	5
2 " blau "	—	5
5 " graubraun "	—	15
1 kr. grün "	—	10
2 " rotorange "	25	30
2 " gelb "	10	15
3 " rosa "	—	5
7 " blau "	—	10
18 graubraun "	—	15
1872 Adler m. gr. Brust- schild		
$\frac{1}{3}$ gr. violett gez.	5	10
$\frac{1}{2}$ " grün "	5	5
$\frac{1}{2}$ " gelb "	—	5
1 " rosa "	—	5
2 " blau "	—	5
$2\frac{1}{2}$ gr. rotbraun "	—	5
5 gr. graubraun "	5	5
1 kr. grün "	—	10
2 " orange "	50	—
3 " rosa "	—	5
7 " blau "	—	10
9 " rotbraun "	—	5
18 " graubraun "	15	15
1874 mit farb. Aufdr.		
$2\frac{1}{2}$ gr. rotbraun "	5	5
1871 10 gr. grau "	10	15
30 " blau "	10	30
1874 mit farb. Aufdr.		
9 kr. rotbraun "	—	15

	a.	b.
1875 3 Pfg. grün gez.	—	5
5 " violett "	—	5
10 " rot "	—	5
20 " blau "	—	5
25 " braun "	—	5
50 " grau "	—	5
1877 50 " graugrün "	—	5
1875 2 Mark lila "	—	10
1883 2 " rotlila "	—	5
1880 Wertbez. ohne "e" am Schluss.		
3 Pfg. grün gez.	—	5
5 " violett "	—	5
10 " hellrosa "	—	5
20 " blau "	—	5
25 " braun "	—	5
50 " graugrün "	—	5



1884 Deutsche Levante.		
10 para violett	15	15
20 " rosa	25	25
1 piaster blau	40	5
$\frac{1}{4}$ piaster braun	50	50
$2\frac{1}{2}$ " graugrün	90	40
Conv. 1871 Typus d. M. grauer Überdr. durch d. M.		
1 gr. rosa	—	15
3 kr.	75	—
1872 Typ. d. M. Überdruck, desgl.		
1 gr. rosa	—	15
3 kr.	—	—
1873 desgl. ohne Überdr.		
1 gr. rosa	—	10
3 kr.	15	—
1875 desgl. Typ. d. Marke.		
10 Pfg. rosa weiss P.	—	15
1876 P. D. blau. P.		
10 Pfg. rosa	—	50

Die Preise für Karten, Converts, Streifbänder etc. sind nur für
□ Ausschnitte berechnet.

	a.	b.		a.
1876 desgl.			$\frac{1}{2}$ gr. orange durchst.	—
10 Pfg. rosa	—	5	1 " rosa	—
1876 Rohrp. F. D. rosa P.			2 " blau	—
30 Pfg. blau	—	15	5 " hellbraun	—
Couverts der Invaliden-Stif-			1 kr. grün	—
tungen. 1871. Norddeutsche			3 " orange	—
$\frac{1}{3}$ grün, überdr. mit PP. u.			7 " rosa	—
überklebt m. M. Typ. 1871.			18 " blau	—
$\frac{1}{3}$ gr. grün a. weiss	—	—	18 " hellbraun	100
1872 F. D. w. P. Typ. 1871.			Für Hamburg 1868 ($\frac{1}{2}$ schillg.)	
$\frac{1}{3}$ gr. grün	—	—	braun. durchst.	—
1872 $\frac{1}{3}$ " " " " " "	—	—	1869 ($\frac{1}{3}$ schillg.) braun gez.	5
P. K. 1872 F. D. gelbl. P.			10 gr. grau	—
$\frac{1}{2}$ gr. braun	—	5	30 " blau	—
$\frac{2}{2}$ kr.	10	15	$\frac{1}{4}$ " violett	15
1872 desgl. andere Umrangd.			$\frac{1}{3}$ " grün	—
$\frac{1}{2}$ gr. braun	5	15	$\frac{1}{2}$ " orange	—
$\frac{2}{2}$ kr.	20	—	1 " blau	10
1875 desgl. Typ. d. M.			2 " hellbraun	10
5 Pfg. violett	—	5	5 " orange	20
1876 Rohrpost F. D. rosa P.			1 kr. grün	10
25 Pfg. braun	—	10	2 " rosa	20
1878 F. D. gelbl. P.			3 " blau	10
10 Pfg. rosa	20	10	7 " hellbraun	60
1880 desgl. Typ. d. M.				
5 Pfg. violett	—	5		
Stfb. 1871 F. D. w. P. Typ. d. M.				
$\frac{1}{3}$ grün	—	25		
1 kr. grün	—	—		
1872 desgl. Typ. d. Marken				
$\frac{1}{3}$ gr. grün	5	10		
1 kr.	15	—		
1875 desgl. Typ. d. M.				
3 Pfg. grün	—	10		
1880 desgl. Typ. d. M.				
3 Pfg. grün	—	5		
1883 desgl. Typ. d. M. F. D.				
gelbl. P.				
3 Pfg. grün	10	5		
P. Anw. 1880 F. D. rosa P.				
20 Pfg. blau	—	5		



Für Elsass-Lothringen 1870/71.

1 centime olivengrün	40
2 c. rotbraun	40
4 c. grau	40
5 c. grün	15
10 c. gelbbraun	15
20 c. blau	40
25 c. dunkelbraun	40

1870—71. Fehldruck.
Netzwerk. Spitzen nach
unten gerichtet.

Originale	1 c. olivengrün	125
	2 c. rotbraun	125
	4 c. grau	—
	5 c. grün	—
	10 c. gelbbraun	—
	20 c. blau	—
	25 c. dunkelbraun	—



Norddeutscher Postbezirk.

M. 1868 $\frac{1}{4}$ gr. violett durchst.	—	15
$\frac{1}{3}$ " grün	—	5

Die Bezeichnung Neudr. ist nur für ungestempelte Marken, gestempelte
Marken sind immer Originale.



	a.	b.
D. M. 1869 hellbr. Untergr.		
1/4 gr. schwarz . gez.	—	60
1/3 " " " "	15	15
1/2 " " " "	15	15
1 " " " "	5	5
2 " " " "	10	10
1869 hellgr. Unterdruck		
1 kr. schwarz . "	20	—
2 " " " "	50	—
3 " " " "	20	200
7 " " " "	25	—
Stfbd. 1868 Typ. d. M.		
1/8 gr. grün	—	15
1 kr.	20	—
Couv. 1868 grauer Überdr. durch d. M.		
1 gr. rot	—	5
3 kr. " " " "	125	—
1868 Überdr. verkehrt		
1 gr. rot	175	—
1868 schw. Überdr.		
1 gr. rot	—	10
Victoria-Invaliden-Stiftung.		
1868 ohne Überdr.		
1/8 gr. grün	175	—



Provisorische Couverts. Die Couv. der fr. Einzelstaaten überklebt m. nordd. M. u. mit einem grauen Überdr. versehen.

Braunschweig.

1 gr. rot a. 1 gr. rosa	1865
1 " " a. 2 " blau	"
1 " " a. 3 gr. braun	"
2 " blau a. 2 gr. blau	"

Sind verschiedene im Preise von 3-10 Mark vorhanden.

Oldenburg.

1 gr. rota. 1/2 gr. orange	1862
1 " " a. 1 sgr. rosa	"
1 " " a. 2 sgr. blau	"
1 " " a. 3 sgr. braun	"
2 " blau a. 2 sgr. blau	"

Preussen.

1 gr. rot a. 1 sgr. rosa	1861
1 " " a. 2 sgr. blau	"
1 " " a. 3 sgr. braun	"
1 " " a. 1 sgr. rosa	1863
1 " " a. 2 sgr. blau	"
1 sgr. a. 3 sgr. braun	"
1 gr. a. 3 Pfg. violett	1865
1 " a. 6 Pfg. orange	"
1 " " a. 1 kr. grün	1867
1 " " a. 2 kr. orange	"
1 " " a. 3 kr. rosa	"
1 " " a. 6 kr. blau	"
1 " " a. 9 kr. braun	"
2 " blau a. 1 sgr. blau	1861
2 " " a. 1 sgr. rosa	1863
2 " " a. 2 sgr. blau	"
2 " " a. 6 kr.	1867
3 kr. rot a. 1 sgr. rosa	1863
3 " " a. 2 sgr. blau	"
3 " " a. 3 sgr. braun	"
3 " " a. 1 kr. grün	1867
3 " " a. 2 kr. orange	"
3 " " a. 3 kr. rosa	"
3 " " a. 6 kr. blau	"
3 " " a. 9 kr. braun	"

Sind verschiedene im Preise v. 3-10 Mk. vorhanden.

Mecklenburg-Strelitz.

1 gr. rot a. 1 sgr. rosa	1864
1 " " a. 2 sgr. blau	"
1 " " a. 3 sgr. braun	"
2 " blau a. 2 sgr. blau	"

Sachsen.

1 gr. rot a. 1/2 ngr. orange	1865
1 " " a. 1 ngr. rosa	1863
1 " " a. 2 ngr. blau	"
1 " " a. 3 ngr. braun	"
1 " " a. 5 ngr. violett	"
2 " blau a. 2 ngr. blau	"



Preussen.

		a.	b.
M. 1850—56.			
	4 Pfg. dunkelgrün	—	30
	6 " rotorange	—	10
1850	1 sgr. rosa	—	5
	2 " blau	—	5
	3 " gelb	—	5
1857	glatt. Untergr.		
	1 sgr. rosa	—	10
	2 " blau	—	25
	3 " gelb	—	10
1858	schraff. Untergr.		
	4 Pfg. grün	—	15
	1 sgr. rosa	—	5
	2 " blau	—	5
	3 " gelb	—	5
1861—65	durchst.		
	3 Pfg. violett "	20	25
	4 " grün "	10	5
	6 " orange "	10	5
	1 sgr. rosa "	5	5
	2 " blau "	15	5
	3 " braun "	15	5
1866			
	10 sgr. rosa "	50	60
	30 " blau "	175	—



Für den ehemaligen Bezirk
von Thurn und Taxis.

		a.	b.
1867	durchst.		
	1 kr. grün	15	30
	2 " orange	40	60
	3 " rosa	15	20
	6 " blau	15	25
	9 " braun	15	20



		a.	b.
Conv. 1851 m. Seidenfaden.			
	1 sgr. rot	—	100
	2 " blau	—	125
	3 " gelb	—	100
	3 " rotorange	—	175
1852 m. Seidenfaden.			
	4 sgr. braun	—	—
	5 " lila	—	—
	6 " grün	—	—
	7 " rot	—	—
1853 grauer Überdr. links.			
	1 sgr. rot	—	15
	2 " blau	—	30
	3 " gelb	—	15
1857 grauer Überdr. links, Typus Conv. 1852.			
	4 sgr. braun	—	—
1861 schw. Überdr. rechts, über d. M.			
	1 sgr. rot	—	40
	2 " blau	—	100
	3 " hellbraun	—	60
1863 Überdr. d. d. Marke.			
	1 sgr. rot	—	10
	2 " blau	—	25
	3 " hellbraun	—	15
1865 Überdr. d. d. Marke.			
	3 Pfg. violett	—	—
	6 " orange	—	—
Victoria-Inval-Stiftg.			
1867 Typ. 1861—65.			
	4 Pfg. grün	900	—
Für den ehemaligen Bezirk von Thurn und Taxis.			
1867 Überdr. d. d. M.			
	1 kr. grün	—	—
	2 " orange	—	—
	3 " rot	—	60
	6 " blau	—	—
	9 " braun	—	75

Die Bezeichnung Neudr. ist nur für ungestempelte Marken, gestempelte
Marken sind immer Originale.



Hannover.

	a.	b.
M. 1850	1 g. gr. hellblau	— 60
1851	$\frac{1}{30}$ Thlr. hellrot	— 50
	$\frac{1}{30}$ " dunkelrot	— 35
	$\frac{1}{15}$ " blau	— 50
	$\frac{1}{10}$ " gelb	— 40
1851	1 g. gr. hellgrün	— 10
1856	farb. genetzt. Untergr.	
	1 g. gr. grün	— 10
	$\frac{1}{30}$ Thlr. rot	— 25
	$\frac{1}{15}$ " blau	— 50
	$\frac{1}{10}$ " orange	— 40
	$\frac{1}{10}$ " orange (eng genetzt)	— —
	schw. Untergr. 3 Pfg. rot	— —
	gr. " " " " "	— —
1859	ohne " " " " "	— 50
1859-61	1 gr. rot	— 5
	2 gr. blau	— 20
	3 " gelb	— 25
	3 " braun	— 25
	10 " grün	— —
1860	$\frac{1}{12}$ " schwarz	— —
1863	3 Pf. grün	— —
1865	durchst.	
	3 Pf. grün	— 75
	$\frac{1}{2}$ gr. schwarz	— —
1865		
	1 gr. rosa	— 5
	2 " blau	— 25
	3 " braun	— 25



Couv. 1857 grüner Überdr. links.
1 g. gr. grün . . . — —

	a.	b.
	1 sgr. rosa	— —
	2 " blau	— —
	3 " gelb	400 —
1858-63	1 gr. rosa	— 10
	2 gr. blau	350 400
	3 " gelb	350 —
	3 " braun	225 250
1861	Überdr. rechts.	
	1 gr. rosa	— 40
	2 " blau	— —
	2 " braun	— 275
Stadtpostc. 1850 (3 Pf.)	blau	— —
1858 (5 Pf.)	grün Nk.	200 —
1861 (5 ")	"	100 —
Postanw. 1865	Typ. d. Marken.	
	1 gr. rosa	— —
	2 " blau	— —



Schleswig-Holstein.

M. 1850	mit Seidenfaden.	
	1 schilling blau	— —
	2 " rosa	— —
1865	durchst.	
	$\frac{1}{2}$ sch. rot	— —
	$1\frac{1}{4}$ sch. grün	30 10
	$1\frac{1}{3}$ " lila	— —
	2 sch. blau	— —
	4 " braun	— —



Holstein.

1864	$1\frac{1}{4}$ sch. blau	— 100
	m. fett. Inshr.	— —
	$1\frac{1}{4}$ sch. blau	— 75
	durchst. $1\frac{1}{4}$ sch. blau	— —
	durchst. m. gross. Wertziffer $1\frac{1}{4}$ sch. blau	— 20
1865	durchst. weiss. Umschr.	
	$\frac{1}{2}$ sch. grün	— —
	$1\frac{1}{4}$ " lila	— 30

	a.	b.
2sch. blau weiss. Umschr.	—	100
1 $\frac{1}{8}$ sch. rot farb. "	—	—
4 sch. braun " "	—	75
1 $\frac{1}{4}$ sch. lila " "	—	10
2 sch. blau " "	—	100

Schleswig.

1864 durchst.		
1 $\frac{1}{4}$ sch. grün "	—	10
4 sch. rot . . "	75	—
1865		
1 $\frac{1}{2}$ sch. grün . . "	—	—
1 $\frac{1}{4}$ sch. lila . . "	—	10
1 $\frac{1}{3}$ " rot . . "	—	—
2 sch. blau . . "	—	30
4 " braun . . "	—	—



Sachsen.

1850	3 Pf. rot	—	—
1851	1 $\frac{1}{2}$ ngr. grau	—	15
	1 " rosa	—	10
	2 " hellblau	—	20
	2 " dunkelblau	—	15
	3 " gelb	—	10
	1 $\frac{1}{2}$ " hellblau(Fehlodr.)	—	—
	3 Pf. grün	—	30
1856	1 $\frac{1}{2}$ ngr. grau	—	5
	1 " rosa	—	5
	2 " blau	—	5
	3 " gelb	—	5
1866	5 " ziegelrot	—	25
	10 " blau	—	400
1863	3 Pfg. grün gez.	10	5
	1 $\frac{1}{2}$ ngr. orange	10	5
	1 " rot	5	5
	2 " blau	5	5
	3 " braun	5	5
	5 " violett	25	—
	5 " graulila	25	40



Couv. 1859 grüner Überdr. links.

Die Bezeichnung Neudr. ist nur für ungestempelte Marken, gestempelte Marken sind immer Originale.

	a.	b.
1 ngr. rosa	—	250
2 " blau	—	250
3 " gelb	—	100
5 " violett	250	—
10 " grün	—	—
1862 Überdr. rechts.		
1 ngr. rosa	—	—
2 " blau	—	—
3 " gelb	—	—
5 " hellviolett	—	—
1863 Marke rechts Überdr.		
links.		
1 ngr. rosa	—	20
2 " blau	—	40
3 " braun	—	30
5 " violett	—	—
1865 1 $\frac{1}{2}$ " orange	—	4



Mecklenburg-Schwerin.

M. 1856	1 $\frac{1}{4}$ sch. rot	—	—
	3 sch. gelb	—	60
	5 " blau	—	350
1864—66	1 $\frac{1}{4}$ sch. rot (punkt. Grund) durchst.	—	—
	1 $\frac{1}{2}$ sch. rot	—	40
	2 " lila	—	60
	3 " gelb	—	60
	5 " braun	225	300
Couv. Gr. rot. Überdr. links			
1856.	1 sch. ziegelrot	—	—
	1 $\frac{1}{2}$ sch. grün	—	—
	3 sch. gelb	—	700
	5 " blau	—	—
1860—66	1 sch. ziegelrot (kl. Überdr.)	30	40
	1 $\frac{1}{2}$ sch. grün	—	—
	2 sch. lila	—	50
	3 " gelb	—	50
	5 " blau	—	—
	5 " braun	—	—



Mecklenburg-Strelitz.

M. 1864	durchst.	a.	b.
1/4 sgr. orange	"	75	—
1/3 " grün	"	60	—
1 sch. lila	"	200	—
1 sgr. rosa	"	60	—
2 " blau	"	20	—
3 " braun	"	20	150
Couv. 1864 brauner Überdr.			
rechts.			
1 sgr. rosa	"	—	—
2 " blau	"	—	—
3 " braun	"	—	—



Oldenburg.

M. 1851	1/8 sgr. grün	—	—
1/30	Thlr. blau	—	15
1/16	" rosa	—	60
1/10	" gelb	—	60
1858	1/8 gr. grün	—	—
1	" blau	—	40
2	" rosa	—	—
3	" gelb	—	600
1860	1/4 " orange	350	—
1/8	" grün	—	—
1/2	" braun	—	—
1	" blau	—	200
2	" rot	—	500
3	" gelb	—	550
1862	1/8 gr. grün. durchst.	30	60
1/2	" orange	30	—
1	" rosa	15	15
2	" blau	20	40
3	" braun	50	75



Braunschweig.

Couv. 1860	blauer Überdr.	a.	b.
links.			
1/2	gr. braun	—	—
1	" blau	—	—
2	" rosa	—	—
3	" gelb	—	—
1862 Überdr. rechts.			
1/2	gr. orange	—	—
1	" rosa	—	50
2	" blau	—	—
3	" braun	—	—



M. 1852	1 sgr. rosa	—	350
2	sgr. blau	—	350
3	" ziegelrot	—	300
1853-56	1/4 sgr. braun	—	—
1/8	sgr. weiss	—	300
1	" orange	—	40
1	" schwefelgelb	—	40
2	" blau	—	40
3	" rosa	—	60
1862	3 " w. P.	—	75
1857	1/4 g. gr. braun	40	100
1863	1/2 gr. grün	25	60
1864-65 schw. D. f. P.			
1/3	gr. weiss durchst.	—	—
1/2	" grün	—	—
1	sgr. gelb	—	—
2	" blau	—	—
1864-65 f. D. w. P. durchst.			
1	sgr. gelb	—	50
3	" rosa	—	350

	a.	b.
1865 f. D. w. P. durchst.		
1/3 gr. schwarz	30	60
1 " rosa	5	20
2 " blau	20	—
3 " braun	10	25



Conv. 1855 blauer Überdr. links.		
1 sgr. gelb	—	250
2 " blau	—	250
3 " rosa	—	450
Stadtpostconv. 1865 Rot. D. od. f. P. (3 Pf.)	—	—
Conv. 1865 bl. Überdr. rechts.		
1 gr. rosa	—	—
2 " blau	—	250
3 " braun	150	—
P. Anw. 1865 F. Dr. f. P. Typ. d. M.		
1 gr. rosa auf hellrot	—	25
2 " blau auf blau	30	—



Baden.

M. 1851 1 kr. chamois	75	100
3 kr. gelb	—	5
3 " orange	—	10
6 " grün	—	10
9 " rotviolett	—	5
1853-57 1 kr. weiss	—	15
3 kr. blau	—	5
3 " grün	—	5
6 " orange	—	5
1861 1 " schwarz	—	10
3 " blau	—	5
3 " gelb	—	25
6 " orangerot	—	25
9 " rosa	—	60
1862 6 " blau	—	40
9 " braun	—	25

1862-64 1 kr. schwarz	—	10
3 kr. rosa	—	5
6 " blau	10	10
9 " braun	10	10
18 " grün	350	450
30 " orange	60	—
1868 1 " grün	5	5
3 " rosa	5	5
7 " blau	15	15



L. P 1862 1 kr. gelb	5	—
3 kr. gelb	5	—
12 " "	15	—
C. 1858 orang. Überdr. links.		
3 kr. blau	—	—
6 " gelb	—	—
9 " rosa	—	—
12 " braun	—	—
18 " ziegelrot	—	—
1862 Überdr. rechts.		
3 kr. rosa	—	15
6 " blau	—	75
9 " braun	—	60



Bremen.

M. 1855-60 3 grote blau	—	—
5 grote rosa	100	250
7 " gelb	—	—
5 sgr. grün a. weiss	175	—
1861-63 durchstochen.		
2 grote orange a. weiss	—	—
3 " blau	—	—
5 " rosa	—	125
10 " weiss	—	—
5 sgr. grün a. weiss	—	375
1866 2 grote orange a. weiss	—	—
3 " blau	—	—
5 " rosa	—	175

Die Bezeichnung Neudr. ist nur für ungestempelte Marken, gestempelte Marken sind immer Originale.

	a.	b.
7 grote gelb . . . gez.	—	—
10 " weiss . . .	—	—
5 sgr. grün a. weiss . . .	—	400
Couv. 1857 schw. Handstpl.		
(1 grote) weiss . . .	—	—
(1 ") blau . . .	—	—



Hamburg.

M. 1859 1/2 sh. schwarz ungez.	50	—
1 sh. braun . . .	50	—
2 " rot . . .	75	—
3 " blau . . .	100	—
4 " grün . . .	125	—
7 " orange . . .	—	100
9 " gelb . . .	175	—
1864 1 1/4 sh. lila . . .	5	40
2 1/4 " grün Nk. . .	5	75
1864 1 1/4 " lila Nk. gez.	5	15
2 1/4 " grün Nk. " . . .	5	40
1864-67 Typ. 1859.		
1/2 sh. schwarz . . .	25	30
1 " braun . . .	25	30
2 " rot . . .	—	40
2 1/2 sh. grün . . .	15	75
3 sh. blau . . .	—	75
1864-67 4 sh. grün . . .	25	30
7 sh. orange . . .	—	—
7 " lila . . .	—	50
9 " gelb . . .	30	—
1866 durchst. 1 1/4 sh. violett	—	25
1 1/2 sh. rosa . . .	30	—



Couv. 1866 schw. Überdr.		
rechts.		
1/2 sh. schwarz Nk. . .	10	—
1 1/4 sh. violett " . . .	5	—
1 1/2 " rosa Nk. . .	15	—
2 sh. orange . . .	15	—
3 " blau Nk. . .	15	—
4 sh. grün Nk. . .	15	—
7 " lila Nk. . .	15	—

	a.	b.
P. Anw. 1866 Typ. d. Couv. Nk.		
3 sh. blau Nk. . . .	20	—
4 " grün "	20	—



Bergedorf.

M. 1861 1/2 schilling lila . . .	—	—
3 schillinge weinrot . . .	—	—
1862. 1/2 schilling blau Nk.	10	—
1 " weiss . . .	10	—
1 1/2 " gelb Orgn. . .	40	—
3 schillinge rosa Nk. . .	10	—
4 " braun . . .	10	—
1 1/2 " gelb . . .	10	—



Lübeck.

M. 1859 1/2 sch. lila . . .	20	—
1 sch. gelb . . .	75	—
2 " braun . . .	20	100
2 1/2 sch. rosa . . .	75	—
4 sch. grün . . .	25	—
1859 2(2 1/2 sch.) braun (Fehldr.)	—	—
1863 durchst. 1/2 sch. grün . . .	30	—
1 sch. orange . . .	—	—
2 " rosa . . .	30	—
2 1/2 sch. blau . . .	50	75
4 sch. braun . . .	50	—
1864 1 1/4 sch. braun . . .	25	60
1866 durchst. 1/2 sch. lila . . .	20	—
Couv. 1863 br. Überdr. links.		
1/2 sch. grün . . .	—	—
1 " orange . . .	—	—
2 " rosa . . .	—	—
2 1/2 sch. blau . . .	—	—
4 sch. braun . . .	—	—
1864 Überdruck rechts.		
1/2 sch. grün . . .	—	—
1 " orange . . .	—	—
2 " rosa . . .	—	—
2 1/2 sch. blau . . .	—	—
4 sch. braun . . .	—	—
1 1/2 sch. lila . . .	125	—



Thurn und Taxis.

Nördlicher Bezirk.

	a.	b.
M. 1852 1/4 sgr. rotbraun . . .	—	50
1/9 sgr. hellbraun . . .	100	125
1/2 sgr. graugrün . . .	—	15
1 " hellblau . . .	—	10
1 " dunkelblau . . .	—	40
2 " rosa . . .	—	10
3 " gelb . . .	—	5
1859 1/4 " ziegelrot . . .	—	40
1/2 " grün . . .	—	40
1 " blau . . .	—	10
2 " rosa . . .	—	20
3 " braunrot . . .	—	15
5 " lila . . .	10	—
10 " orange . . .	25	150
1862—64 1/4 sgr. schwarz . . .	30	60
1/3 sgr. grün . . .	15	50
1/2 " orange . . .	—	20
1 " rosa . . .	—	10
2 " blau . . .	—	15
3 " braun . . .	—	10
1865 farblos durchst.		
1/4 sgr. schwarz " . . .	25	—
1/3 " grün " . . .	25	—
1/2 " orange " . . .	—	40
1 " rosa " . . .	—	—
2 " blau " . . .	40	—
3 " braun " . . .	40	—
1866 in farb. Linien " . . .	10	—
1/4 sgr. schwarz " . . .	10	—
1/3 " grün " . . .	15	—
1/2 " orange " . . .	10	—
1 " rosa " . . .	5	20
2 " blau " . . .	—	—
3 " braun " . . .	10	—



Couv. 1861I la Überdr. rechts.

1/2 sgr. orange . . .	—	—
1 " rosa . . .	—	—

a. b.

	a.	b.
2 sgr. blau . . .	—	—
3 " braun . . .	—	—
1865 grosser gelber Überdr.	—	—
1/2 sgr. orangegeb. . .	—	—
1862 kleiner den M. gleichfarbiger Überdruck.	—	—
1/2 sgr. orangegeb . . .	—	—
1 " rosa . . .	—	50
2 " blau . . .	—	75
3 " braun . . .	—	—
1866 1/4 " schwarz . . .	150	—



Südlicher Bezirk.

	a.	b.
M. 1852 1 kr. graugrün . . .	5	—
3 kr. hellblau . . .	—	10
3 " dunkelblau . . .	—	10
6 " rosa . . .	—	10
9 " gelb . . .	—	5
1859 1 " grün . . .	—	5
3 " blau . . .	—	10
6 " rosa . . .	—	15
9 " gelb . . .	—	15
15 " lila . . .	10	20
30 " orange . . .	15	60
1862 3 " rosa . . .	—	5
6 " blau . . .	—	5
9 " braun . . .	—	5
1865 farblos durchst.		
1 kr. grün " . . .	—	10
3 " rosa " . . .	—	10
6 " blau " . . .	—	10
9 " braun " . . .	—	15
1866 in farb. Linien " . . .	10	—
1 kr. grün " . . .	10	—
3 " rosa " . . .	10	30
6 " blau " . . .	10	50
9 " braun " . . .	10	75



Couv. 1861II lila Überdr. rechts.

2 kr. gelb . . .	—	—
------------------	---	---

Die Bezeichnung Nendr. ist nur für ungestempelte Marken, gestempelte Marken sind immer Originale.

	a.	b.
3 kr. rosa	—	—
6 " blau	—	—
9 " braun	—	—
1862 Überdr. d. M. gleichfarb.	—	—
2 kr. gelb	—	25
3 " rosa	—	50
6 " blau	—	25
9 " braun	—	—
1866 1 " grün	—	—



Bayern.

M. 1849 1 kr. schwarz	600	—
1 " rot	10	—
3 " blau	5	—
6 " braun	5	—
9 " grün	5	—
12 " ziegelrot	125	—
18 " gelb	125	—
1862 1 " gelb	5	—
3 " rosa	5	—
6 " blau	5	—
9 " hellbraun	5	—
12 " grün	30	—
18 " ziegelrot	75	—
1867 1 " grün	5	—
3 " rosa	5	—
6 " blau	15	—
9 " braun	40	—
12 " lila	75	—
18 " ziegelrot	50	—
1868 6 " braun	15	—
7 " blau	10	—
1870 1 " grün	5	—
3 " rosa	5	—
6 " hellbraun	5	—
7 " blau	5	—
12 " lila	—	400
18 " ziegelrot	5	—
9 " braun	10	—
10 " gelb	10	—
1874 1 Mark violett ungez.	15	5
1875 1 " orange	15	5
1876 2 " hellgrün	5	5
1876 3 Pf. dunkelgrün	5	5
5 " rosa	5	5
10 " blau	5	5
25 " braun	5	5
50 " rotorange	5	5
1879 5 " violett	5	5
50 " braun	5	5

1862 ungez. 3 kr. schwarz	a.	b.
1870 1 kr. schwarz - gez.	15	175
1876 3 Pf. grau	15	—
5 " " " " " " " " " "	15	20
10 " " " " " " " " " "	20	25
20 " " " " " " " " " "	20	25



Conv. 1869 3 kr. rosa, schw.	—	20
Überdruck	—	—
1872 3 kr. rosa ohne Überdr.	10	10
1875 3 " bläul. P.	—	10
1876 10 Pf. " w. P.	—	10
10 " " " " " " " " " "	—	10
P. K. 1873 2 kr. grün, gelbl. P.	10	10
2 kr. grün, graues P.	—	—
1874 1 " hellgrün	—	—
1876 5 Pf. grün, Zahlen in	—	—
d. 4 Ecken	—	—
3 " hellgrün	—	10
5 " grün	—	5
3 Pf. hellgrün, graues P.	—	—
5 Pf. grün, graues P.	—	—
1878 10 " rot	20	—
1879 5 " lila, gelbl. P.	—	5
5 " " " " " " " " " "	—	—
D. Nürnberg. Ausstellg. 1882.	—	—
5 Pf. violett	—	—
1883 3 " grün, gelb. P.	10	—
5 " violett, gelb. P.	10	5
3 " grün, graues P.	10	—
5 " violett, " P.	15	—
Stfbd. 1874 1 kr. grün	—	—
1876 3 Pf. grün	—	—
1882 3 " " weiss P.	10	15
P. A. 1874 3 kr. rosa	10	10
6 kr. braun	10	10
7 " blau	10	10
12 " lila	10	25
1875 11 " (1+10k.) hellgr.	—	—
u. gelb	—	60
14 " (2+12) dunkelgr.	—	—
u. lila	—	—
1876 20 Pf. blau, Zahlen in	—	40
d. oberen Ecken	—	—
10 " rosa	—	5
20 " blau	—	5
30 " braun	—	5
40 " gelb	—	5



Württemberg.

	a.	b.
M. 1851 1 kr. chamois	—	30
3 kr. gelb	—	5
6 " grün	—	10
9 " rosa	—	10
18 " violett	—	—
1857 mit Seidenfaden.		
1 kr. braun	—	75
3 " orange gelb	—	10
6 " grün	—	25
9 " rot	—	25
18 " blau	—	—
1858 ohne Seidenfaden.		
1 kr. braun	—	50
3 " orange gelb	—	10
6 " grün	—	40
9 " rot	—	40
18 " blau	—	—
1859 dünnes Papier. gez.		
1 kr. braun	—	30
3 " orange gelb	—	5
6 " grün	—	10
9 " rot	—	20
18 " blau	—	—
1862—64 1 kr. grün	—	10
3 kr. rot	—	5
6 " blau	—	25
9 " braun	—	15
18 " orange gelb	—	600
1866 1 " grün durchst.	—	10
3 " rot	—	5
6 " hellblau	—	20
7 " dunkelbl.	—	—
9 " braun	—	—
18 " orange gelb.	—	—
1872 durchst. 70 kr. violett		
1869—73 durchstochen.		
1 kr. grün	—	10
2 " orange gelb	—	15
3 " rot	—	5
7 " blau	—	10
9 " braun	—	5
14 " orange	—	15
1874 1 " grün gez.	10	15
1875 3 Pf. grün	—	5
5 " violett	—	5
10 " rosa	—	5
20 " blau	—	5
25 " braun	—	10

	a.	b.
50 Pf. grau gez.	—	5
2 Mark gelb	—	—
1878 50 Pf. graugrün	—	5
1879 (Mit Inschrift „Unverkäuflich“.)		
2 Mk. rot a. gelb	—	125
1881—82 Wertzeichen schw.		
2 Mk. hellorange	—	25
5 Mk. hellblau	—	200



	a.	b.
D. M. 1875 5 Pf. violett	—	5
10 Pf. rosa	—	5
1881 3 " grün	—	10
5 " violett	—	5
10 " rosa	—	5
20 " blau	—	5
25 " braun	—	5
50 " graugrün	—	30
1882 1 Mk. hellorange	—	—
Stfb. 1872 Typ. 1869.		
1 kr. grün	40	—
1875 Typ. d. Marken.		
3 Pf. grün, weiss P.	10	—
1877 F. D. röthlich P.		
3 Pf. grün	—	—
3 " grün a. chamois	10	—
Couv. 1862, grüner Überdr.		
rechts in grossen Lettern.		
3 kr. rosa	—	350
6 kr. blau	—	—
9 " braun	—	—
1862 grosser Überdr.		
3 kr. rosa	—	—
1863 grüner Überdruck in		
kleinen Lettern.		
3 kr. rosa	—	75
6 " blau	—	—
9 " braun	—	125
1863 kleiner Überdr.		
9 kr. braun	—	—
1865 Überdr. in verschieden.		
Farben.		
3kr.rosa(Überdr.schw.)	—	—
6 " blau(" gelb)	—	100
9 " braun(" grün)	—	—
1874 ohne Überdr. 1 kr. grün	15	—
3 kr. rosa	—	40
1875 Prov. Ausgabe.		
1 kr. grün u. 5 Pf. violett	—	—

Die Bezeichnung Neudr. ist nur für ungestempelte Marken, gestempelte Marken sind immer Originale.

	a.	b.
Wohnungscomité für das V. Deutsche Bundesschiessen. 1874. F. D. hellrosa P.	—	—
1 kr. grün	—	—
1875 F. D. bläul. P.	—	5
5 Pf. violett	—	5
10 „ rosa	—	5
1877 F. D. bl. P. (Prov. Ausg.)	—	—
3 kr. rosa u. 10 Pf. rosa	—	—
D. C. 1875. F. gl. D. w. P.	—	—
5 Pf. violett	—	—
1881 F. Relief-D. w. P.	—	5
5 Pf. viol., Typ. D. M. 75	—	5
5 „ viol., Typ. D. M. 81	—	5
10 „ rosa, Typ. D. M. 81	—	5
Wohnungscomité für das V. Deutsche Bundesschiessen in Stuttgart. 1875. F. D. hellrosa P. 5 Pf. violett .	—	—
1 kr. grün, durch viol. Strich entwertet	—	—



P. K. 1870 1 kr. grün	50	—
3 kr. carmin	100	—
1872 o. Umrndg. 1 kr. grün	—	—
2 kr. orange	—	—
1873 m. Umrndg. 1 kr. grün	—	—
2 kr. orange	—	—
1874 mit Rand. 2 kr. rosa .	—	—
1875 ohne Rand. 2 kr. violett	—	—
1875 3 Pf. grün	—	—
5 Pf. violett	—	—
1875 Prov. Ausg. Mk. rechts durch viol. Strich entwertet.	—	—
5 Pf. violett u. 1 kr. grün	75	—
1875 M. rechts mit Aufdruck „Drucksache“.	—	—
3 Pf. grün	—	—
1 kr. grün (Karte mit Randverzierung.)	—	—
1875 M. rechts mit Aufdruck „Drucksache“.	—	—
3 Pf. grün	—	—
1 kr. grün (Karte ohne Randverzierung.)	—	—
1876 F. D. gelbl. P.	—	—
3 Pf. grün	—	—
1876 F. D. gelbl. P.	—	—
5 Pf. violett	—	5
1878 F. D. gelbl. P.	—	—
10 Pf. rosa	—	—

	a.	b.
D. P. K. 1875 M. Stempel m. schwarz. Aufdr. versehen.	—	—
1 kr. grün (mit Rand.)	—	—
1 „ grün (ohne Rand.)	75	—
1876 grosser schw. Aufdr.	—	—
1 kr. grün (mit Rand.)	—	—
1 „ grün (ohne Rand.)	75	—
1876 grosser schw. Aufdr.	—	—
2 kr. orange (m. Rand.)	—	—
2 „ rosa (mit Rand.)	—	—
2 „ lila (ohne Rand.)	—	—
1879 grosser lila Aufdr.	—	—
1 kr. grün (ohne Rand.)	—	—
1878 schw. Aufdr. (Druckm-Verwaltung.)	—	—
1 kr. grün (ohne Rand.)	—	—
1 „ grün (mit Rand.)	—	—
2 „ orange (o. Rand.)	—	—
1878 schwarzer Aufdr.	—	—
2 kr. rosa (mit Rand.)	—	—
2 „ lila (ohne Rand.)	—	—
1882 schwarzer Aufdruck „Generaldirection.“	—	—
1 kr. grün (ohne Rand.)	—	—
1883 F. D. gelbl. P. Typ. d. D. M. 1881.	—	—
5 Pfg. violett	—	—



P. Anw. Cv. 1886. F. D. gelbl. P.	—	—
4 kr. gelb	—	—
6 „ blau	—	—
7 „ grün	—	—
9 „ braun	—	—
1874 7 „ blau	—	—
1875 15 Pf. gelb	—	—
20 „ blau	—	—
D. P. Anw. Couv. 1875. Typ. d. D. Marke. 15 Pf. gelb	—	—
1881 15 Pf. gelb	—	—
P. Anw. K. 1866 Typ. der C.	—	—
1862. 3 kr. rosa	—	—
6 kr. blau	—	—
12 „ violett	—	—
1867 7 „ blau	—	—
7+7 kr. lila	—	—
1867 14 kr. lila	—	—
D. P. Anw. 1876. Aufdr. „Oberpostdirection“.	—	—
14 kr. lila	—	—
1875 20 Pf. blau	—	—
1879 40 „ lila	—	—
P. P. Adresse 1874 o. Aufdr.	—	—
18 kr. grün	—	50

	a.	b.
D. P. P. Adr. 1877. kl. Aufdr.		
„Oberpostdirection“.	—	100
18 kr. grün	250	—
1877, Aufdr. rot, 18 kr. grün	—	—
1879, Aufdr. lila, 18 „ „	—	—



Niederlande.

M. 1852	5 c. blau	—	10
	10 c. rosa	—	10
	15 c. orange	—	15
1864	5 c. blau	—	10
	10 c. rosa	—	5
	15 c. orange	—	40
1867	5 c. blau gez.	—	5
	10 c. rot „	—	5
	15 c. braun „	—	20
	20 c. grün „	—	15
	25 c. violett „	—	40
	50 c. golden „	—	50
1872—75	5 c. blau „	—	5
	10 c. rosa „	—	5
	12 1/2 c. grau „	—	5
	15 c. braun „	—	5
	20 c. grün „	—	5
	25 c. violett „	—	5
	50 c. hellbraun „	—	5
Z. M. 1869—70	1/2 c. hellbraun „	—	5
	1 c. schwarz gez.	—	25
	1 c. grün „	—	5
1872	2 Gl. 50 c. rosa u. blau „	—	60
1869—70	1 1/2 c. rosa „	—	10
	2 c. gelb „	—	5
	2 1/2 c. lila „	—	10
1876	1/2 c. rosa „	—	5
	1 c. grün „	—	5
	2 c. gelb „	—	5
	2 1/2 c. violett „	—	5



Nachportomarken.

1871	5 c. braun a. braungelb	—	10
	10 c. violett a. blau	—	15
1881	schw. Wertaufdr., gez.		
	1 c. blau „	5	10

	a.	b.
1 1/2 c. blau gez.	5	10
2 1/2 c. „ „	15	15
5 c. „ „	—	20
10 c. „ „	—	20
12 1/2 c. „ „	—	20
15 c. „ „	—	25
20 c. „ „	—	40
25 c. „ „	—	25
1 Gulden, Aufdr. rot.	—	75
Couv. 1876 Typ. 1872 5 c. blau	20	20
12 1/2 c. grau „	40	40



P. K. 1871, Umrandg. violett.		
2 1/2 c. violett „	—	15
1873 Umrandg. blau. 5 c. blau	—	15
1874 Rand lila. 2 1/2 c. violett	—	15
1874 Rand braun. 5 c. blau	—	—
1878 ohne R. 2 1/2 c. violett	—	5
5 c. blau „	—	10
1881 2 1/2 c. violett a. rötlich	—	5
2 1/2 c. „ a. weiss	15	—
5 c. blau a. blässblau	—	5
5 c. „ a. weiss „	20	—



Belgien.

M. 1849	10 c. schwarzbraun	—	30
	20 c. blau „	—	20
1850—61	1 c. grün „	—	40
	10 c. schwarzbraun „	—	5
	20 c. blau „	—	5
	40 c. rot „	—	10
1863	1 c. grün gez.	—	10
	10 c. schwarzbraun „	—	5
	20 c. blau „	—	5
	40 c. rot „	—	10
1865—66	10 c. grau „	—	5
	20 c. blau „	—	5
	30 c. braun „	—	10
	40 c. rosa „	—	10
	1 fr. lila „	—	60
1869—70	10 c. grün „	—	5

Die Bezeichnung Neudr. ist nur für ungestempelte Marken, gestempelte Marken sind immer Originale.

20 c. blau	gez.	a.	b.	1879—80 ohne Rand.	a.	b.
30 c. braun	"	—	5	5 c. grün a. gelblich	—	5
40 c. rot	"	—	5	10 c. karmia. graublau	—	5
1 fr. violett	"	—	20	Letterkarte.		
1875 25 c. hellbraun	"	—	5	1883 ohne Rand.		
50 c. schwarzgrau	"	—	5	10 c. karm. a. grünlichbl.	—	35
1878 5 fr. rotbraun	"	—	250	25 c. blau a. rosa	—	—
1883 10 c. karmia	"	25	10	1885 10 c. karm. a. grünlichbl.	25	—
20 c. grau	"	—	10	25 c. blau a. rosa	—	—
25 c. blau	"	—	15			
50 c. violett	"	—	25			
1884 10 c. karm. a. blassblau "	"	—	5			
20 c. olivengrün	gez.	—	5			
25 c. blau a. rosa	"	—	5			
50 c. braungeb	"	—	25			
1 fr. rot a. grün	"	—	30			
2 " violett	"	—	—			



Couv. 1873 10 c. grün 20 15





Nachportomarken. 1870.

10 c. grün . . . gez.	25	40
20 c. blau . . . "	40	35
Z. M. 1866 1 c. schwarzgrau	—	5
1866-67 1 c. schwarzgrau gez.	—	15
2 c. blau . . . "	—	30
5 c. braun . . . "	—	5
1869-70 1 c. grün . . . "	—	5
2 c. blau . . . "	—	5
5 c. gelbbraun . . . "	—	25
8 c. violett . . . "	—	15
1883 1 c. broncegrün . . . "	—	5
1884 1 c. grün . . . "	—	—
5 c. grün . . . "	—	—
Fahrpostmarken.	—	—
1879 10 c. rotbraun . . . gez.	—	15
20 c. blau . . . "	—	20
25 c. grün . . . "	—	25
50 c. karmin . . . "	—	20
80 c. gelb . . . "	—	75
1 fr. grau . . . "	—	15
1882 50 c. karmin . . . "	—	15
1883 80 c. orange . . . "	—	25
1886 10 c. violettbraun . . . "	—	—
20 c. blau . . . "	—	—
25 c. grün . . . "	—	—
P. K. 1871 m. Umr. 5 c. braun	—	30
1873 5 c. violett . . . "	—	15
1875-76 m. R. 10 c. schwarz	—	—
10 c. grün . . . "	—	—
1877-78 ohne Rand.	—	—
5 c. violett a. gelblich	—	5
10 c. grün a. blau . . . "	—	—



Luxemburg.

M. 1852 10 c. schwarz . . .	—	40
1 sgr. rot . . . "	—	60
1 " rosa . . . "	—	75
1859-63 1 c. braungelb . . .	—	—
2 c. schwarz . . . "	—	—
4 c. gelb . . . "	—	—
10 c. blau . . . "	—	15
12 1/2 c. rosa . . . "	—	—
25 c. braun . . . "	—	—
30 c. rothla . . . "	—	—
37 1/2 c. grün . . . "	—	100
40 c. orange . . . "	—	—
1865 ungez. 1 c. braun . . .	—	—
1865-68 farblos durchst.	—	—
1 c. braun . . . "	—	—
1 c. schwarz . . . "	—	—
4 c. gelb . . . "	—	—
1865-68 farbig . . . "	—	—
1 c. orange . . . "	—	15
10 c. rothla . . . "	—	5
12 1/2 c. rosa . . . "	—	10
20 c. hellbraun . . . "	—	10
25 c. blau . . . "	—	—
30 c. rothla . . . "	—	40
37 1/2 c. braun . . . "	—	—
40 c. orange . . . "	—	100

	a.	b.		a.	b.
1872 durchst. m. schw. Aufdr.			1875—81 mit schw. Aufdr.		
1 fr. a. 37½ c. braun	—	125	„Officiel“ I. Type. gez.		
1871 1 c. rotbraun durchst.	—	5	1 c. braun	—	—
4 c. grün	—	30	2 c. schwarz	—	—
10 c. violett	—	5	4 c. grün	—	—
1874 4 c. grün . . . ungez.	—	100	5 c. gelb	—	—
5 c. gelb	—	—	10 c. violett	—	—
10 c. graulila	—	—	12½ c. mattlila	—	—
1875—78 1 c. braun . . gez.	—	5	12½ c. karmin	—	—
2 c. schwarz	—	5	25 c. blau	—	—
4 c. grün	—	15	1878—82 mit schw. Aufdr.		
5 c. gelb	—	5	„Officiel“ II. Type. gez.		
10 c. lila	—	5	1 c. braun	25	—
1876—81 12½ c. rotviol.	—	—	2 c. schwarz	35	—
12½ c. karmin	—	—	4 c. grün	—	—
20 c. hellbraun	—	25	5 c. gelb	—	—
25 c. blau	—	5	10 c. lila	—	—
30 c. violett	—	40	12½ c. karmin	—	—
40 c. orange	125	150	25 c. blau	—	—
1 fr. braun	—	—	1 fr. braun	—	—
			D. M. 1882 mit schwarz.		
			Aufdruck „S. P.“ gez.		
			1 c. hellbraun	15	—
			2 c. schwarz	20	—
			4 c. grün	25	—
			5 c. gelb	30	—
			10 c. lila	—	—
			12½ c. rosa	—	—
			20 c. braun	—	—
			25 c. blau	—	—
			1882 m. schw. Aufdr. „S. P.“		
			30 c. rotlila	—	—
			40 c. orange (durchst.)	150	—
			1 fr. hellbr. Aufdr.		
			„S. P.“		
			1882 m. schw. Aufdr. S.P. gez.		
			1 c. hellviolett	5	5
			2 c. grau	10	10
			4 c. gelb	15	15
			5 c. hellgrün	15	15
			10 c. karmin	—	15
			12½ c. blaugrau	—	—
			20 c. orange	—	30
			25 c. hellblau	—	25
			30 c. dunkelgrün	—	35
			50 c. hellbraun	—	—
			1 fr. violett	—	—
			5 „ braun	—	—
			D. M. 1875 m. schw. Aufdr.		
			„Officiel“ I. Type. durchst.		
			1 c. hellbraun	15	—
			2 c. schwarz	—	—
			10 c. lila	—	—
			12½ c. rosa	—	—
			20 c. braun	—	—
			1875 25 c. blau	—	—
			30 c. rotlila	—	—
			40 c. orange	125	—
			1 fr. braun	—	—
			1878—79 mit schw. Aufdr.		
			„Officiel“ II. Type. durchst.		
			1 c. rötlichbraun	—	—
			20 c. hellbraun	—	—
			40 c. orange	—	—
			1 fr. braun	—	—
			1875 m. schw. Aufdr.		
			„Officiel“ I. Type. durchst.		
			1 c. hellviolett	5	5
			2 c. grau	10	10
			4 c. gelb	15	15
			5 c. hellgrün	15	15
			10 c. karmin	—	15
			12½ c. blaugrau	—	—
			20 c. orange	—	30
			25 c. hellblau	—	25
			30 c. dunkelgrün	—	35
			50 c. hellbraun	—	—
			1 fr. violett	—	—
			5 „ braun	—	—
			1877 Postauftr.-Couvert.		
			50 c. rotlila	—	25
			P. K. 1874 m. Perlenumrdg.		
			5 c. violett a. weiss	—	—
			5 c. violett a. bläul.	—	—
			6 c. hilarot a. rötlich	—	—
			1875 m. Zickzackumrandung.		
			5 c. violett a. bläulich	—	—
			6 c. hilarot a. rötlich	—	—
			1876 ohne Umrandung.		
			5 c. grauviolett a. weiss	—	10
			6 c. rosa a. blassrosa	—	—



1882 1 c. hellviolett . gez.	5	5
2 c. grau	—	5
4 c. gelb	10	10
5 c. hellgrün	15	5
10 c. karmin	—	5
12½ c. blaugrau	—	15
20 c. orange	—	10
25 c. hellblau	—	5
30 c. dunkelgrün	—	30
50 c. hellbraun	—	—
1 fr. violett	—	—
5 „ braun	—	—
D. M. 1875 m. schw. Aufdr.		
„Officiel“ I. Type. durchst.		
1 c. hellbraun	15	—
2 c. schwarz	—	—
10 c. lila	—	—
12½ c. rosa	—	—
20 c. braun	—	—
1875 25 c. blau	—	—
30 c. rotlila	—	—
40 c. orange	125	—
1 fr. braun	—	—
1878—79 mit schw. Aufdr.		
„Officiel“ II. Type. durchst.		
1 c. rötlichbraun	—	—
20 c. hellbraun	—	—
40 c. orange	—	—
1 fr. braun	—	—
1875 m. schw. Aufdr.		
„Officiel“ I. Type. durchst.		
1 c. hellviolett	5	5
2 c. grau	10	10
4 c. gelb	15	15
5 c. hellgrün	15	15
10 c. karmin	—	15
12½ c. blaugrau	—	—
20 c. orange	—	30
25 c. hellblau	—	25
30 c. dunkelgrün	—	35
50 c. hellbraun	—	—
1 fr. violett	—	—
5 „ braun	—	—
1877 Postauftr.-Couvert.		
50 c. rotlila	—	25
P. K. 1874 m. Perlenumrdg.		
5 c. violett a. weiss	—	—
5 c. violett a. bläul.	—	—
6 c. hilarot a. rötlich	—	—
1875 m. Zickzackumrandung.		
5 c. violett a. bläulich	—	—
6 c. hilarot a. rötlich	—	—
1876 ohne Umrandung.		
5 c. grauviolett a. weiss	—	10
6 c. rosa a. blassrosa	—	—

Die Bezeichnung Neudr. ist nur für ungestempelte Marken, gestempelte Marken sind immer Originale.

	a.	b.
10 c. braun a. weiss	—	—
12½ c. blau a. weiss	—	—
1877 6 c. karmin	—	—
1878 12½ c. karmin	—	—
" mit schwarzem Aufdr. Débité à 5 centimes Pour le service int. 6 c. rosa a. blassrot	—	—
Débité à 5 centimes Pour le service int. 6 c. karmin a. weiss	—	—
1880 5 c. grauviollett	—	10
10 c. braungelb	—	20



1882 5 c. lila	—	5
10 c. gelbbraun	—	15
1885 F. D. gelb. P.	—	—
5 c. grün	—	5
10 c. karmin	—	10



Schweiz.

Cant. Genf.

M. 1843 10 centimes grün	—	—
1845 5 c. grün	—	—
1847 5 c. gelbgrün	—	—
1849 5 c. dunkelgrün	—	—
1849 5 c. grün	—	—
Conv. 1845 5 c. grün	—	—
1849 Kreuz im roten Felde. 4 c. schwarz	—	—
5 c. "	—	—
1851 5 c. "	—	—

Basel.

1845 2½ Rp. karmin u. blau	—	—
2½ Rp. ziegelrot u. grün	—	—

	a.	b.
Zürich.		
1843 rote senk. Linien. 4 c. schwarz	—	—
6 c. "	—	—
1843 rote wagr. Linien. 4 c. schwarz	—	—
6 c. "	—	—
1850 2½ Rp. schwarz u. rot.	—	—

Bundespost.

M. 1850 w. Kreuz mit rotem Schild.	—	—
2½ Rp. weiss. Ortspost	—	450
2½ Rp. weiss. Postlocal	—	—



5 " blau	—	60
10 " gelb	—	20
1852 5 " blau und rot.	—	35
15 " rot	—	20
15 " rot m. kl. Ziffer	—	150
15 cts. rot	—	150
1854 62 2 Rp. grau	—	55
5 Rp. braun	—	5
10 " blau	—	5
15 " rosa	—	5
20 " orange	—	20
40 " grün	—	15
1 frc. grauviollett	—	175
1863 2 Rp. grau gez.	—	5
3 Rp. schwarz	—	15
5 " braun	—	5
10 " blau	—	5
20 " orange	—	5
30 " rot	—	15
40 " grün	—	10
60 " bronze	—	75
1 frc. golden	—	10
1867 10 Rp. rosa	—	5
25 " grün	—	5
30 " blau	—	5
50 " violett	—	5
1874 78 2 Rp. gelbbraun	—	5
2 Rp. rotbraun (Fehl- druck) gez.	—	150
15 " gelb	—	5
40 " grau	—	5
1882 2 Rp. gelbbraun	—	5
3 " grau	10	10
5 " braunrot	—	5
10 " rosa	—	5

Die unter a. notierten Preise sind für ungestempelte, die unter b. für gestempelte Marken.

	a.	b.
12 Rp. hellblau gez.	20	5
15 " gelb. "	25	5
20 " orange. "	—	5
25 " grün "	—	5
40 " grau "	—	5
50 " dunkelblau "	—	5
1 frö. violettbraun	—	5
Nachporto-Marken 1878—79		
blauer D. w. P. gez.		
1 Rp. "	10	10
2 " "	—	10
3 " "	10	5
5 " "	—	5



10 Rp. gez.	—	5
20 " "	—	5
50 " "	—	5
100 " "	—	5
500 " "	—	10
1883 Werthz. rot a. grün.		
1 Rp. gez.	—	—
2 " "	—	—
3 " "	—	—
5 " "	—	—
10 " "	—	15
20 " "	—	10
50 " "	—	15
100 " "	—	—
500 " "	—	75
1885 Wertz. rot a. hellgrün		
1 Rp. gez.	—	—
2 " "	—	—
3 " "	—	—
5 " "	—	20
10 " "	—	25
20 " "	—	—
50 " "	—	—
100 " "	—	—
500 " "	—	50
Streifb. 1871 2 c. rot	—	—
5 c. rot "	—	—
1873 2 c. rosa "	—	—
5 c. " "	—	—
1874 2 c. braun "	5	10
5 c. " "	—	—
1883 2 c. schwarz "	5	—
5 c. rot "	15	15



	a.	b.
C. 1867—68 5 c. braun	—	10
10 c. rosa "	—	5
25 c. grün "	—	5
30 c. blau "	—	40
P. K. 1870 5 c. rot	—	15
1873 5 c. rosa "	—	—
5 c. braun "	—	—
1874 m. Umr. 5 c. braun	—	—
10 c. rot "	—	—
1875 ohne Umrandung		
5 c. dunkelbraun	—	—
10 c. rot "	—	—
1879 ohne Umr. 5 c. schwarz	—	5
10 c. braunrot	—	5
P. A. 1867 20 c. orange	—	—
30 c. blau "	—	15
40 c. grün "	—	—
50 c. lila "	—	—
60 c. carmin "	—	—
1868 25 c. schwarz	—	—
50 c. grün "	—	15
75 c. karmin "	—	—
1875 Anw. C. 50 c. schwarz	—	10
1878 50 c. schwarz	—	—
1881 50 c. grün a. hellcham.	—	—
1883 20 c. lila "	—	—



Osterreich.

M. 1850 1 kr. gelborange	—	10
2 kr. schwarz "	—	15
3 " rot "	—	5
6 " braun "	—	5
9 " blau "	—	5
1858—59 2 kr. gelb gez.	—	10
2 kr. orange "	—	20
3 " schwarz "	—	30
3 " grün "	—	40
5 " rot "	—	5

Die Bezeichnung Neudr. ist nur für ungestempelte Marken, gestempelte Marken sind immer Originale.



	a.	b.
10 kr. braun . . . gez.	—	5
15 " blau . . . "	—	5
1861 2 " gelb . . . "	—	10
3 " grün . . . "	—	10
5 " rot . . . "	—	5
10 " braun . . . "	—	5
15 " blau . . . "	—	5
1863 2 " gelb . . . "	—	10
3 " grün . . . "	—	10
5 " rosa . . . "	—	5
10 " blau . . . "	—	5
15 " braun . . . "	—	5
1867 2 " gelb . . . "	—	5
3 " grün . . . "	—	5
5 " rosa . . . "	—	5



50 kr. rotbraun . gez.	—	15
10 " blau . . . "	—	5
15 " braun . . . "	—	5
25 " grauviolett . . . "	—	5
1883 2 " hellbraun . . . "	—	5
3 " grün . . . "	—	5
5 " rosa . . . "	—	5
10 " blau . . . "	—	5
20 " aschgrau . . . "	—	10
50 " violett . . . "	—	50



Z. M. 1850 (1 kr.) blau . . .	—	20
(6 kr.) gelb	—	—
(30 ") rosa	—	—
1856 (6 ") rot	—	—
1858 (1 ") blau	—	—

1859 (1 kr.) lila	a.	b.
1861 (1 ") graulila	20	50
1863 (1 ") graulila	5	3



1867 (1 kr.) graulila	5	5
1880 (1/2 ") blaugrün	5	5
Z. M. f. d. Ausland 1850-58.		
1 kr. schwarz	—	—
1 " blau	—	5
2 " grün	—	100
2 " braun	—	5
2 " rot	—	—
4 " rot	—	—
4 " braun	—	—
Couv. 1861 3 kr. grün	—	—
5 kr. rot	—	—
10 " braun	—	—
15 " blau	—	40
20 " gelb	—	—
25 " dunkelbraun	—	—
30 " violett	—	—
35 " hellbraun	—	—
1863 3 " grün	50	60
5 " rosa	—	5
10 " blau	—	40
15 " hellbraun	—	25
25 " violett	—	—
1867 3 " grün	—	—
5 " rot	—	5
10 " blau	—	—
15 " braun	40	—
25 " violett	—	—
1883 5 kr. rot a. weiss	—	5
5 " a. gelb	—	10
Geldbrief Couv.		
1876 1 kr. schwarz	—	—



1877 1 kr. schwarz	—	5
1875 Rohrpostcouvert.		
20 kr. blau	150	—
1883 20 " grau	75	—



	a.	b.
P. K. 1869 2 kr. gelb . . .	—	5
1874 (Fehldr.) 5 kr. gelb. . .	150	—
1876 2 kr. braun . . .	—	5
1880 5 " rot . . .	—	—
1883 2 " braun . . .	—	5
1879 5 " rot . . .	25	—
Rohrpostkarte 10 kr. blau.	—	50
1883 10 kr. blau . . .	40	25
Steuerpostkarte 10 kr. schw.	10	15
1886 Kartenbriefe.		
3 kr. grün a. grünlich	15	—
5 " rot a. grau. . .	25	10
Nachnahmekarte 1872		
10 kr. blau a. rosa . . .	—	10
P. A. 1870 5 kr. rot . . .	—	5
1875 10 kr. blau . . .	—	20
1878 25 " violett . . .	—	40
1879 1/2 " schwarz . . .	—	—
Postauftrag 1882 1/2 kr. schw.	10	—
1883 P.-Auftr.-C. 1/2 kr. schw.	10	—
Streib. 1872 mit Rand.		
2 kr. gelb . . .	—	—
1875 ohne Rd. 2 kr. orange	—	10
1883 2 kr. braun . . .	10	10



Ungarn.

1871 M. Lithographie gez.		
2 kr. gelb . . .	—	—
3 " grün . . .	350	—
5 " rot . . .	—	15
10 " blau . . .	—	75
15 " braun . . .	—	75
25 " lila . . .	—	60
1872 (Stahlst.) besser ausgef.		
2 kr. gelb . . . gez.	—	5
3 " grün . . .	—	10
5 " rot . . .	—	5
10 " blau . . .	—	5
15 " braun . . .	—	5
25 " violett . . .	—	5

	a.	b.
1874—76 2 kr. lila . . . gez.	—	5
3 kr. grün . . .	—	5
5 " rosa . . .	—	5
10 " blau . . .	—	5
20 " schwarzgrau . . .	—	5
1881 2 " violett . . .	—	5
Z. M. 1868 1 kr. blau . . .	—	5
2 kr. braun . . .	25	—
1871 (1 kr.) rot . . .	—	15
1872 (1 ") " . . .	—	5
1875 (1 ") orange . . .	—	5
Streib. 1872 Typus d. M.		
2 kr. gelb . . .	—	5
1880 Typ. 1874 2 kr. viol.	—	15
Couv. 1871 Typ. d. M.		
3 kr. grün . . .	10	—
5 " rot . . .	—	5
10 " blau . . .	15	—
15 " braun . . .	—	—
1874 Typ. d. M. 3 kr. grün	—	—
5 kr. rot . . .	—	5
10 " blau . . .	—	5
1880 5 " rosa . . .	—	5
Kartenbriefe.		
1886 3 kr. grün a. gelb "	—	—
5 " rot a. gelb "	—	—



1887 5 kr. karmin a. grau	20	—
P. K. 1871 2 kr. orange . . .	—	5
1874 2 kr. braun . . .	—	5
1877 2 " hellbraun . . .	—	5
1880 5 " rosa . . .	25	—
P. A. 1871 Typ. d. M.		
5 kr. rot . . .	—	5
1875 Typ. d. M. 5 kr. schw.	—	5
1875 10 kr. blau . . .	—	10
1876 5 " " . . .	—	5
1879 1/2 " schwarz . . .	—	—
1881 1 " " . . .	—	—
1882 1/2 " " . . .	—	—
Nachn. K. 1871 Typ. d. M.		
10 kr. schwarz . . .	10	—
1875 Typ. 1874 10 kr. blau.	5	—
P. Auftr. 1882 1/2 kr. schw.	—	—
Geldbrief Couv. 1879		
1 kr. schwarz . . .	—	—
1882 1 " " . . .	—	—
1884 F. D. gelbl. P. Dienstpk.		
2 kr. violett . . .	—	—

Die Bezeichnung Neudr. ist nur für ungestempelte Marken, gestempelte Marken sind immer Originale.

Donau-Dampfschiffahrts-Gesellschaft.

	a.	b.
M. 1866-68 gez.		
10 (soldi) lila	50	—
10 (") grün	25	—
17 (") rot	50	—
1870 10 (") "	50	—

Österreich. Levantepost.

M. 1850 5 c. gelborange	—	60
10 c. schwarz	—	50
15 c. rot	—	5
30 c. braun	—	5
45 c. blau	—	5
1858-59 2 soldi gelborang. gez.	—	60
3 soldi schwarz	—	60
3 " grün	—	60
5 " rot	—	5
10 " braun	—	5
15 " blau	—	5
1861 2 " gelb Nk. "	30	—
3 " grün Nk. "	50	—
5 " rot	—	5
10 " braun	—	15
15 " blau Nk. "	150	—
1863 2 " gelb	—	50
3 " grün	—	50
5 " rosa	—	5
10 " blau	—	5
15 " braun	—	15
1867 2 " gelb	—	15
3 " grün	—	15
5 " rot	—	15
10 " blau	—	5
15 " braun	—	5
25 " grauviolett "	—	40
50 " rotbraun "	—	60
1883 2 " braun	10	10
3 " grün	25	—
5 " rosa	30	15
10 " blau	40	5
20 " grau	75	20
50 " violett	150	—
1886 m. schwarz. Aufdr.		
10 para a. 3 soldi grün	15	10
Couv. 1861 3 soldi grün	—	—
5 soldi rot	—	—
10 " rotbraun	—	—
15 " blau	—	—
20 " gelb	—	—
25 " dunkelbraun	—	—
30 " violett	—	—
35 " graubraun	—	—
1863 3 " grün	—	—

	a.	b.
5 soldi rosa	—	75
10 " blau	—	—
15 " braun	—	—
25 " violett	—	—
1867 3 " grün	—	—
5 " rot	—	—
10 " blau	—	—
15 " braun	—	—
25 " violett	—	—
P. K. 1873 Typus 1867.		
4 soldi rosa	50	—
1875 5 " rot	40	—
1883 5 " "	30	—
Kartenbrief.		
1886 10 soldi blau a. grau .	30	—



Italien.

M. 1862-63 gez.		
5 centesimi grün	25	—
10 c. gelbbraun	5	—
20 c. blau	5	10
40 c. rot	5	—
80 c. orange	5	—
3 lire bronze	125	—
1862 15 c. blau . . ungez.	5	5
1863 15 c. "	5	5
1863 5 c. graugrün . gez.	—	5
10 c. braungelb	—	5
15 c. blau	—	5
30 c. braun	—	5
40 c. rosa	—	5
60 c. lila	—	5
2 lire orangerot "	—	15
1864 mit schwarzem Aufdr.		
20 c. a. 15 c. blau gez.	—	5
1867 20 c. blau	—	5
1877 10 c. "	—	5
20 c. braungelb	—	5
1879 5 c. grün	—	5
10 c. rosa	—	5
20 c. orangegelb	—	5
25 c. blau	—	5
30 c. braun	—	5
50 c. violett	—	5
2 lire orangerot "	—	—



	a.	b.
Z. M. 1861 1 c. schwarz . . .	5	10
2 c. schwarz . . .	10	25
2 c. gelbbraun . . .	15	40
1863-65 1 c. graugrün gez.	—	5
2 c. rotbraun . . .	—	5
Prov. Ausg. 1878 2 c. blau aufgedr. auf	—	—
0,02 c. karmin . gez.	—	5
0,05 c. " " "	—	5
0,20 c. " " "	—	5
0,30 c. " " "	—	5
1,00 lire karmin " "	—	5
2,00 " " " "	—	5
5,00 " karmin " "	—	10
10,00 " " " "	—	10
Nachportomarken.		
1863 10 c orange . . .	—	—
1869 10 c gelbbraun . . .	—	15



1870-74 Wertziffer karmin.		
1 c. braungelb . gez.	—	5
2 c. " " " "	—	5
5 c. " " " "	—	5
10 c. " " " "	—	5
30 c. " " " "	—	5
40 c. " " " "	—	25
50 c. " " " "	—	10
60 c. " " " "	—	30
1 lire blau . . .	—	15
2 " " " " "	—	15
5 " " " " "	—	125
10 " " " " "	—	100
D. M. 1875 0,02 c. karmin	—	20
0,05 c. karmin . . .	—	5
0,20 c. " " " "	—	5
0,30 c. " " " "	—	10
1,00 lire " " " "	—	5
2,00 " " " " "	—	15
5,00 " " " " "	—	30
10,00 " " " " "	—	25
1883 50 lire grünlich . . .	—	—
100 " blassrot . . .	—	—

	a.	b.
Recog. M. 10 c. orange gez.	—	—
Paket-Marken.		
1884 F. D. w. P. . . . gez.	—	10
50 c. rosa . . .	—	10
75 c. grün . . .	—	10
1 lire 25 c. orange . . .	—	10
1 lire 75 c. braun . . .	—	75
1886 10 c. olivengrün . . .	—	—
20 c. dunkelblau . . .	—	—
Levantepost-Marken.		
1874 Typ. 1863 ohne ausgef. Ecken mit schwarz. Aufdr. „Estero“.		
1 c. graugrün . gez.	10	—
2 c. rotbraun . . .	10	—
5 c. graugrün . . .	—	15
10 c. braungelb . . .	—	—
20 c. blau . . .	—	—
30 c. braun . . .	—	—
40 c. rosa . . .	—	—
60 c. lila . . .	—	—
2 lire orangerot . . .	—	—
1877 10 c. blau . . .	—	20
20 c. braungelb . . .	—	—
1881 m. schw. Aufdr. „Estero“		
5 c. grün . . . gez.	15	20
10 c. rosa . . . gez.	40	40
20 c. orangegelb . . .	—	10
25 c. blau . . .	—	30
30 c. braun . . .	—	—
50 c. violett . . .	—	—
P. K. 1873 (10 c.) braun a. gelb	—	15
(15 c.) braun a. rosa . . .	—	15
1878 0,10 rot u. schwarz . . .	—	30
" (10 c.) rotbr. a. weiss . . .	—	20
(10 c.) " a. gelbl. . .	—	—
1879 (10 c.) braun a. weiss . . .	—	5
(15 c.) " a. rosa . . .	—	10
1881 (10 c.) " a. grün . . .	—	5
(15 c.) " a. graubl. . .	—	—
D. P. K. 1875 Typ. d. D. M.		
0,10 c. karmin . . .	—	—
0,15 c. blaugrün . . .	—	—



Neapel.

M. 1858 1/2 grano rot . . .	—	—
1 gr. rot . . .	—	30
2 " " " " "	—	15
5 " " " " "	—	40
10 " " " " "	—	125

Die Bezeichnung Neudr. ist nur für ungestempelte Marken, gestempelte Marken sind immer Originale.

	gr. rot.	a.	b.
20	gr. rot.	—	—
50	" "	—	—
1860 1/2	tornese blau	—	—
1860 1/2	" "	—	—



Sicilien.

1858 1/2	gr. orange	50	—
1	" olivengrün	75	—
2	" hellblau	30	35
5	" rot	100	—
5	" karminrot	175	—
10	" dunkelblau	100	—
20	" blaugrau	125	—
50	" rotbraun	150	—



Königreich beider Sicilien.

1861 1/2	tornese grün	20	—
1/2	grano braun	20	—
1	gr. schwarz	20	30
2	" blau	10	15
5	" rot	15	25
5	" lila	—	—
10	" braungelb	25	—
20	" gelb	25	—
50	" blaugrau	—	—



Kirchenstaat.

M. 1852 1/9	baj. grau	—	—
1/2	baj. violett	25	40
1/9	" olivenbraun	—	—

		a.	b.
1 baj.	grün	—	15
2	hellgrün	—	10
3	hellbraun	—	15
3	gelb	—	15
4	"	—	20
4	braungelb.	—	20
5	rosa	—	10
6	blaugrau	—	20
7	blau	40	30
8	weiss	—	10
50	blau	—	—
1 scudo	rot	250	350
1867 2	cent. grün	15	—
3	c. grau	15	—
5	c. blau	5	—
10	c. zinnoberrot	5	—
20	c. dunkelrot	5	—
40	c. gelb	5	—
80	c. rosa	15	—
1868 2	c. grün	gez.	10
3	c. grau	15	—
5	c. blau	5	—
10	c. zinnoberrot	5	40
20	c. dunkelrot	5	50
40	c. gelb.	5	—
80	c. rosa	15	—



Romagna.

M. 1859 1/2	baj. gelb	50	—
1	baj. grau	50	—
2	" orange	40	—
3	" dunkelgrün	50	—
4	" braun	75	—
5	" violett	40	—
6	" grün	50	—
8	" rosa	60	—
20	" graublau	150	—



Sardinien.

M. 1851 5	c. schwarz	—	—
20	c. blau	—	175
40	c. rosa	—	—

		a.	b.
1853	5 c. grün Nk.	100	—
	20 c. blau	—	200
	40 c. rosa	—	—
1855	Mitte weiss.		
	5 c. grün Nk.	75	—
	20 c. blau	50	150
	40 c. rosa	75	—
1856	Kopf en relief.		
	5 c. grün	10	10
	10 c. braun	5	5
	20 c. blau	5	5
	40 c. rot	5	10
	80 c. gelb	10	75
	3 lire bronze	75	—
C. 1819	15 cent. blau Nk.	75	—
	25 c. blau	75	—
	50 c. "	75	—
1820	15 c. "	75	—
	25 c. "	75	—
	50 c. "	75	—



Toskana.

M. 1851	W. Krone u. Linien (im ganzen Bogen.)		
	1 quatrino schwarz	—	—
	1 soldo gelb	—	—
	2 soldi rotbraun	—	—
	1 crazia dunkelrosa	—	40
	2 crazie blau	—	25
	4 cr. grün	—	40
	6 " graublau	—	40
	9 " braunlila	—	100
	60 " rotbraun	—	—
1857	W. sich kreuz. Wellenlin.		
	1 quattr. schwarz	—	—
	1 soldo gelb	—	—
	1 cr. dunkelrosa	—	—
	2 " hellblau	—	20
	4 " grün	—	40
	6 " blau	—	—
	9 " braunlila	—	—
1860	1 cent. violett	—	—
	5 " grün	—	—
	10 " braun	—	20
	20 " blau	—	50
	40 " rot	—	—
	80 " bräunlich	—	—
	3 lire orange	—	—



Parma.

		a.	b.
M. 1852	5 cent. orange	—	—
	15 cent. rot	—	175
	25 " braun	—	—
1852-54	5 c. gelb	40	—
	10 c. weiss	40	—
	15 c. rosa	—	60
	25 c. violett	—	225
	40 c. blau	—	—
1857-59	15 c. rot	40	—
	25 c. braunlila	50	—
	40 c. blau	50	—
1859	5 c. grün	50	—
	10 c. braun	50	—
	20 c. blau	100	—
	40 c. rot	60	—
	80 c. orange	—	—
Z. M. 1857	6 c. rosa	40	—
	9 c. blau	40	—



Modena.

M. 1852	5 cent. grün	—	30
	9 B.G. c. violett	—	100
	10 c. lila	—	—
	10 c. hellrosa	30	40
	15 c. gelb	20	30
	25 c. chamois	—	30
	40 c. blau	40	—
	1 lire weiss	100	—
1853	9 B.G. c. violett	—	—
1859	10 c. weiss	—	—
	5 c. grün	40	—
	15 c. graubraun	40	—
	20 c. lila	40	—
	40 c. rosa	40	—
	80 c. orange	40	—

Die Bezeichnung Neudr. ist nur für ungestempelte Marken, gestempelte Marken sind immer Originale.



San Marino.

	a.	b.
M. 1877 2 c. grün . . . gez.	10	10
10 c. blau . . . "	20	25
20 c. rot . . . "	35	40
30 c. braun . . . "	50	60
40 c. violett . . . "	75	100
P. K. 1882 (10 c.) blau . . .	35	—



Monaco.

M. 1885 1 c. grünelb . . . gez.	5	10
2 c. violett . . . "	10	15
5 c. blau . . . "	15	—
10 c. braun auf gelb . . . "	25	—
15 c. karmin . . . "	35	40
25 c. grün . . . "	50	—
40 c. blau auf rosa . . . "	75	—
75 c. schwarz a. . . "	150	—
1 fr. . . a. gelb. . . "	200	—
5 fr. karmin a. grau . . . "	1000	—
C. 1886 5 c. blau	15	—
15 c. karmin	30	—
St. 1886 1 c. oliven	5	—
2 c. violett	5	—
P. K. 1886 10 c. braun a. gelb . . .	—	—
10 c. braun a. weiss . . .	—	—
10 c. rotbr. a. lila . . .	25	—
Kbrf. 15 c. rot a. gelb . . .	—	—
25 c. grau a. rosa . . .	50	—



Frankreich.

	a.	b.
M. 1849—50 Stahlstich.		
10 c. olivenbraun . . .	—	150
15 c. grün . . .	—	350
20 c. schwarz . . .	—	15
20 c. blau (Fehl dr.) . . .	—	—
25 c. blau . . .	—	15
40 c. rot . . .	—	60
1 franc karmin . . .	—	150
1852 10 c. braun . . .	—	250
25 c. blau . . .	—	20
1853—61 1 c. olivengrün . . .	—	10
5 c. grün . . .	—	10
10 c. braun . . .	—	5
20 c. blau . . .	—	5
25 c. blau . . .	—	50
40 c. rot . . .	—	5
80 c. rosa . . .	—	20
80 c. karmin . . .	—	30
1 fr. karmin . . .	—	500
1862 1 c. olivengrün gez.	—	5
5 c. grün . . .	—	5
10 c. braun . . .	—	5
20 c. blau . . .	—	5
40 c. rot . . .	—	5
80 c. rosa . . .	—	10
1863—70 1 c. olivengrün . . .	—	5
2 c. rotbraun . . .	—	5
4 c. grau . . .	—	10
1867—68 10 c. hellbraun . . .	—	5
20 c. blau . . .	—	5
30 c. dunkelbraun . . .	—	5
40 c. rot . . .	—	5
80 c. rosa . . .	—	5
1869 5 fr. lila . . .	—	75
1870 (Lithographie) ungez.		
1 c. olivengrün . . .	—	10
2 c. rotbraun . . .	30	30
4 c. grau . . .	40	—
1870 5 c. grün . . . ungez.	—	15
10 c. braungelb . . .	—	10



	a.	b.
20 c. blau . . . ungez.	—	5
30 c. dunkelbraun „	—	30
40 c. rot . . . „	—	30
80 c. rosa . . . „	—	60
1870—71 Stahlstich . . . gez.		
10 c. gelbbraun „	—	20
15 c. gelbbraun „	—	5
20 c. blau . . . „	—	10
25 c. „ . . . „	—	5
40 c. rot . . . „	—	5
1872 1 c. olivengrün . . . „	—	5
2 c. rotbraun . . . „	—	5
4 c. grau . . . „	—	10
5 c. grün . . . „	—	5
1873 kl. Wertz. 10 c. braun „	—	5
1872—75 gr. Wertziffer		
10 c. braun a. rosa „	—	5
15 c. gelbbraun „	—	5
30 c. dunkelbraun „	—	5
80 c. rosa „	—	5
1875 grosse Wertziffer „		
15 c. braun (Fehldr.) „	—	—



1876 1 c. grün . . . gez.	10	15
2 c. „ . . . „	—	10
4 c. „ . . . „	—	10
5 c. „ . . . „	—	5
10 c. „ . . . „	—	10
15 c. lilagrau . . . „	—	5
20 c. blau . . . „	—	—
20 c. braunviolett „	—	5
25 c. blau . . . „	—	5
30 c. braun . . . „	—	5
75 c. karmin . . . „	—	5
1 fr. olivengrün „	—	5
1877 Typus 1876		
1 c. schw. a. bläul. „	—	5
2 c. braunviolett		
a. chamois . . . „	—	5
3 c. braungelb . . . „	—	5
4 c. braunviolett		
a. graublau . . . „	—	5
10 c. schw. a. viol. „	—	5
5 fr. dunkellila		
a. helllila . . . „	—	10
1878-86 3 c. grau a. hellgr. „	—	5
15 c. blau a. bläul. „	—	5
20 c. rot a. grün „	—	10
25 c. schw. a. rot „	—	5
25 c. braungelb a. hellgelb . . . „	—	5

	a.	b.
25 c. schw. a. rosa gez.	—	5
35 c. schwarzbraun		
a. gelb . . . „	—	10
40 c. ziegelr. a. gelb „	—	5
1882 10 c. schwarz a. blassgrün (Fehldr.) gez.	—	—
Nachp.-Marken 1859 Lithogr.		
10 c. schwarz	—	—
1863 Buchdr. 10 c. schwarz	—	—
15 c. schwarz . . . „	—	—
1871 25 c. schwarz . . . „	—	25
40 c. hellblau . . . „	150	—
60 c. braungelb . . . „	—	—
1878 30 c. schwarz . . . „	—	20
60 c. blau . . . „	125	75



188—1882 1 c. schwarz gez.	5	15
2 c. „	—	5
3 c. „	10	15
4 c. „	—	15
5 c. „	—	15
10 c. „	—	10
15 c. „	—	15
20 c. „	—	15
30 c. „	—	5
40 c. „	—	20
60 c. „	—	30
1 fr. „	—	—
2 fr. „	—	—
5 fr. „	—	—
1884 1 fr. rotbraun . . . „	—	40
2 fr. rotbraun . . . „	—	50
5 fr. rotbraun . . . „	—	200



Für Constantinopel. 1885 Typ.		
1876 m. schw. Aufdr.		
1 piast. a. 25 c. braungelb u. hellgelb . . .	—	25
3 piast. a. 75 c. karmin	—	—
4 piast. a. 1 fr. oliven	—	50

Die Bezeichnung Neudr. ist nur für ungestempelte Marken, gestempelte Marken sind immer Originale.

	a.	b.		a.	b.
1886 1 piast. a. 25 c. schwarz und rot	—	10	5 reales rot	—	300
P. K. 1878 Typus 1876			6 rs. blau	—	—
10 c. schwarz a. violett	—	5	10 „ grün	—	—
15 c. blau a. hellblau	—	—	1851 6 cs. schwarz	—	15
1879 10 c. schw. a. hellblau	—	—	12 „ lila	—	350
15 c. schw. a. hellgrün	—	—	2 rs. rot	—	—
Kartenbriefe 1886			2 „ blau (Fehldr.)	—	—
15 c. blau a. gelb	—	—	5 „ rosa	—	300
25 c. schwarz a. rosa	—	—	6 „ blau	—	—
15 c. blau a. grau	—	—	10 „ grün	—	700
Rohrpostk. 1879. Typ. 1876.			1852 6 cs. rosa	—	15
50 c. karmin a. gelbl.	—	—	12 „ lila	—	350
75 c. schwarz a. blau	—	—	2 rs. rot	—	—
1880 m. f. Aufdr. Typ. 1876			5 „ grün	—	250
30 c. schwarz a. 50 c. karmin a. gelblich	—	—	6 „ blau	—	1000
50 c. rot a. 75 c. schw. a. blau	—	—	1853 6 cs. rosa	—	15
„ Typ. d. Telegraphenm.			12 „ violett	—	300
50 c. karmin a. gelbl.	—	—	2 rs. ziegelrot	—	—
„ mit schwarzem Aufdr.			5 „ grün	—	250
30 c. a. 50 c. karmin a. gelblich	—	—	6 „ blau	—	1000
„ 80 c. karmin a. gelbl.	150	150	1854 6 cs. rot	—	10
50 c. schwarz a. blau	175	—	2 rs. braunrot	40	—
1883 30 c. schwarz a. gelbl.	160	60	2 „ „ a. bläul.	—	—
1885 1 frc. schwarz a. rosa	—	—	5 „ grün	—	150
Rohrpostcouv. 1885			6 „ blau	—	1000
75 c. karmin a. lila	—	—	2 cs. grün	—	—
Couv. 1882 Typus 1876			2 „ grün a. bläulich	—	—
5 c. grün a. grünlich	15	10	4 „ rot	—	15
15 c. blau a. bläulich	30	—	4 „ „ a. bläulich	—	20
1884 5 c. grün a. weiss	—	10	1 real schwarzblau	60	—
1885 Rohrpostcouvert.			1 „ hellblau	40	—
75 c. karmin a. lila	—	—			
1837 60 c. a. 75 c. karmin a. lila	—	—			
Strfb. 1882/83 Typ. 1876					
1 c. schwarz	5	—			
2 c. braunrot	5	15			
3 c. ziegelrot	10	—			
P. A. 1884. F. D. f. P. Typ. 1876					
5 c. blau a. rosa	15	—	1855 W. Schlingen. 2 cs. grün	—	450
5 c. blau a. grüngelb	15	—	4 cs. dunkelrosa	—	5
5 c. „ a. hellgrau	15	—	1 real blau	—	20
10 c. „ a. schwefelgelb	25	—	2 rs. violett	—	25
20 c. „ a. smaragdgrün	—	—	2 „ blau (Fehldr.)	—	—
			2 „ grün	—	—
			1856 W. gekreuzte Linien.		
			2 cs. grün	—	500
			4 „ rot	—	5
			1 real blau	—	25
			2 rs. violett	—	25
			1857 ohne W. 2 cs. grün	20	—
			4 cs. rot	—	5
			12 „ orange	—	25
			1 real blau	—	20
			2 rs. violett	—	—
			1860-61 2 cs. grün	—	25
			4 cs. orange	—	5
			12 „ rosa	—	50
			19 „ braun	—	—



Spanien.

M. 1850 6 cuartos schwarz	—	15
12 cs. lila	—	500

		a.	b.
	1 real blau	—	40
	2 rs. lila	—	40
1862	2 cs. blau a. gelb	—	—
	4 " braun a. bräunl.	—	5
	12 " blau a. blassrosa	—	30
	19 " karmin a. blassviolet	—	450
	1 real braun a. gelb	—	30
	2 rs. grün a. fleischf.	—	20
1864	2 cs. blau a. blasslila	—	—
	4 " rot a. blassrot	—	5
	12 " grün a. "	—	40
	19 " viol. a. hellviol.	—	400
	1 real braun a. grün	—	—
	2 rs. blau a. blassrosa	—	30
1865	2 cs. dunkelrosa	—	—
	12 " blau (Mitte rosa)	—	40
	12 " " "	—	—
	Mittelstück verkehrt	—	—
	19 cs. braun (M. rosa)	—	—
	1 real grün	—	100
	2 rs. ziegelrot	—	100
	2 " braunlila	—	100
1865	2 cs. rosa gez.	—	—
	4 " blau	—	5
	12 " " (Mitte rosa)	—	—
	12 " " blau (Mitte rosa)	—	—
	12 " " " gez.	—	—
	Mittelst. verk. gez.	—	—
	19 cs. braun (Mitte rosa)	—	—
	1 real grün	—	—
	2 rs. rötlich	—	—
	2 " lila	—	—
1866	2 cs. rosa	—	—
	4 " blau	—	5
	12 " orange	—	40
	19 " braun	—	400
	10 cent. de esc. grün	—	40
	20 " " lila	—	40
	20 cmos. lila	—	—
1867	2 cs. braun	—	—
	4 " blau	—	5
	12 " orangegelb	—	25
	19 " rosa	—	—
	10 cent. de esc. grün	—	40
	20 " " lila	—	30
1869	desgl. blau Brief ungez.	—	—
1867-69	Schrift f. gez.	—	—
25	mils de esc. blau (M. rosa)	—	30
50	mils de esc. braun	—	5
25	" " blau	—	20
1868-69	Schrift weiss	—	—
50	mils de esc. lila	—	5
100	" " braun	—	50
200	" " grün	—	25
12	cts. orangerot	—	—
19	cts. braun	—	—



		a.	b.
1870	1 mil. a. de esc violet a. chamois gez.	5	10
	1 mil de esc. violett a. fleischfarb.	—	—
	2 mils de esc. schwarz a. fleischfarb.	—	—
	2 mils de esc schwarz a. chamois	10	—
	4 mils de esc. hellbraun	—	—
	10 " " " rosa	15	15
	25 " " " lila	—	10
1870	50 " " " blau	10	5
	100 " " " braunrot	—	15
	200 " " " braun	10	10
	400 " " " grün	—	15
	1 esc. 600 m. lila	—	60
	2 escudos blau	—	100
	12 cuartos braunrot	—	15
	19 cs. gelbgrün	—	—
1872	6 c. blau	40	50
	10 c. braunlila	—	—
	12 c. violett	—	5
	25 c. braun	—	20
	40 c. rotbraun	20	—
	50 c. grün	—	10
	1 peseta lila	—	5
	4 pes. hellbraun	—	30
	10 " dunkelgrün	—	—
1873	5 cts. rosa	—	15
	10 " blau	—	5
	20 " violett	—	50
	2 c. d. p. orange	—	10
	5 c. d. p. rosa	—	15
	10 c. d. p. grün	—	5
	20 c. d. p. schwarz	—	40
	25 c. f. p. braun	—	15
	40 c. d. p. violett	—	15
	50 c. d. p. blau	—	5
	1 pes. lila	—	5
	4 " rotbraun	—	15
	10 " braunviolett	—	75
1874	2 c. d. p. gelb	—	10
	5 c. d. p. violett	—	10
	10 c. d. p. blau	15	5
	20 c. d. p. grün	—	—
	25 c. d. p. braun	20	30
	40 c. d. p. rotlila	—	30
	50 c. d. p. orange	—	5
	1 pes. grün	—	5
	4 " rosa	—	10
	10 " schwarz	—	60

Die Bezeichnung Neudr. ist nur für ungestempelte Marken, gestempelte Marken sind immer Originale.

	a.	b.
1874 10 c. pes. braun . . .	—	5
1875 10 c. pes. braun ungez.	—	—
blaue Ziff. a. Rücksl. gez.	—	—
2 cs. pes. braun . . .	—	10
5 " " braunlila " . . .	—	10
10 " " blau " . . .	—	5
20 " " orange " . . .	—	—
25 " " rosa " . . .	—	10
40 " " braun " . . .	—	50
50 c. p. violett . . .	—	10
1 peseta schwarz " . . .	—	5
4 pes. dunkelgrün " . . .	—	25
10 " dunkelblau " . . .	—	100



1876 5 cs. pes. hellbraun . . .	—	5
10 " " blau . . .	—	5
20 " " schwarzgrün . . .	40	—
25 " " dunkelbraun . . .	—	5
40 " " schwarzbr. . . .	—	—
50 " " grün . . .	—	10
1 pes. dunkelblau . . .	—	5
4 " braunlila . . .	—	20
10 " zinnober . . .	125	50
1878 2 c. pes. lila . . .	—	10
5 c. " orange . . .	—	10
10 c. " dunkelbraun . . .	—	5
20 c. " schwarz " . . .	75	—
25 c. " hellbraun . . .	—	10
40 c. " braun . . .	100	—
50 c. " grün . . .	—	15
1 pes. graulila . . .	100	10
4 " dunkelvioletl. . .	—	50
10 " grünblau . . .	250	100
1879 2 c. grauschwarz . . .	—	5
5 c. grün . . .	—	5
10 c. rosa . . .	—	5
20 c. gelbbraun . . .	—	40
25 c. blau . . .	—	5
40 c. hellbraun . . .	—	15
50 c. orange . . .	—	10
1 pes. karmin . . .	—	5
4 " grau . . .	—	50
10 " olivenbraun . . .	—	125
1881 F. D. gelbl. P. Buch	—	—
schwarz . . .	—	—
1882 15 c. fleischrot . . . gez.	—	5
30 c. rotlila . . .	—	10
75 c. violett . . .	—	15
" Pr. Ausg. 10 c. rot-	—	—
orange gez.	—	—

	a.	b.
1883 Pr. Ausg. 10 c. blau gez.	—	—
1884 " " 10 c. lila " . . .	—	—
1885 " " 10 c. grün " . . .	—	—
1886 " " 10 c. blau " . . .	—	—
1887 " " 10 c. braun " . . .	—	—
Z.M. 1867 5 mils d. esc. grün " . . .	—	15
10 mils d. esc. braun " . . .	—	25
1872 2 cs. de pes. violett " . . .	—	—
5 " " grün " . . .	—	—
1/4 " " blau ungez. . . .	—	5.



1873 1/4 cs. de pes. grün ungez.	—	5
1877 1/4 " " " " gez. . . .	—	25
1880 1/4 " " " " gez. . . .	—	25
D. M. 1854 1/2 onza gelb . . .	10	—
1 onza rosa . . .	—	—
4 onzas grün . . .	20	—
1 libra blau . . .	40	—
1855 1/2 onza gelb . . .	5	15
1 " rosa . . .	—	15
4 onzas grün . . .	—	20
1 libra blau . . .	20	25
1874 Kriegs-Steuer-M. gez.	—	—
5 cs. pes. schwarz " . . .	—	5
10 " " blau " . . .	—	10
1875 5 c. p. schwarz ungez.	—	—
1875 5 c. grün . . . gez.	—	5
10 c. violett . . .	—	25
1875 Prov. Ausgabe.	—	—
5 cts. blau . . . ungez.	—	—
5 " " . . . gez.	—	10
1876 5 c. p. grün . . .	—	5
10 c. p. blau . . . gez.	—	5
25 c. p. schwarz " . . .	—	60
1 peseta lila . . .	—	—
5 pes. karmin . . .	—	—
1877 15 c. d. p. karmin . . .	—	5
50 c. d. p. orange . . .	—	40

Von Don Carlos besetzte Provinzen.

M. 1873 1 real blau Nk. . . .	—	—
1873 „España“ m. Strich „n“	—	—
1 real blau Nk. . . .	40	—
1 " schwarz Nk. . . .	—	—
1874 16 Ms. Vn. rosa . . .	40	—
1 real violett . . .	—	—
1874—75 1/2 real karmin . . .	50	—
1/2 real ziegelrot . . .	50	—
1875 50 cts. grün . . .	40	—
1 real braun . . .	30	—
Conv. 1875 3 quart. grünblau	—	—

		a.	b.
Stadtpost Madrid.			
1852	1 c. bronze	—	—
	3 c. " " " " " "	—	—
P. K.	1873 5 c. blau	—	75
	5 c. grün	—	—
	5 c. " " " " " "	—	—
1875	5 c. pes. lila . Kopf	—	—
	5 c. " blau	—	25
1882	Typ. 1882 10 c. violett	—	30
	15 c. grün	—	—
1884	5 c. " " " " " "	15	—
	10 c. karmin	25	—
	15 c. braun	35	—



Portugal.

M. 1853	5 reis braun	—	—
	25 reis blau	—	20
	50 " grün Nk.	—	—
	100 " lila	—	—
1855	(Kopfhaar glatt).		
	5 reis braun	—	—
	25 " blau	—	—
	50 " grün	—	—
	100 " lila	—	—
1856—57	(Kopfhaar gelockt).		
	5 reis braun	—	—
	25 " blau	—	15
	25 " rosa	—	10
1862—64	5 reis braun	—	10
	10 reis gelb	—	—
	25 " rosa	—	5
	50 " grün	—	60
	100 " lila	—	75
1866	5 " schwarz	—	15
	10 " gelb	—	—
	20 " olivenbraun	—	40
	25 " rosa	—	10
	50 " grün	—	125
	80 " orange	—	125
	100 " lila	—	125
	120 " blau	—	—
1867—70	5 reis schwarz gez.	—	10
	10 reis gelb	—	40
	20 " olivenbraun "	—	—
	25 " rosa	—	5

		a.	b.
	50 reis grün gez.	—	100
	80 " orange	—	100
	100 " lila	—	100
	120 " blau	—	—
	240 " hellviolett	—	—
1870—75	5 reis schwarz " " " " " "	—	5
	10 reis gelb	—	10
	15 " braun	—	10
	20 " olivenbraun " " " " " "	—	10
	25 " rosa	—	5
	50 " grün	—	10
	80 " orange	—	20
	100 " helllila	—	10
	120 " blau	—	—
	240 " lila	—	—
1876	150 reis blau	—	—
	300 " violett	—	40
1879	10 " grün	—	10
	50 " blau	—	10
1880	150 reis dunkelgelb " " " " " "	—	150
	" 25 " bläulichgrau " " " " " "	—	5
1880—81	5 reis schwarz " " " " " "	—	5
	25 reis blassviolett " " " " " "	—	5
	25 " rotlila	—	5
	50 " blau	—	10



1884	2 reis braunsch. gez.	—	—
1882—83	5 reis schwarzgr. " " " " " "	—	5
	25 reis braun	—	5
	50 " blau	—	5
Z. M. 1876	gez.		
	2 1/2 reis bronzegrün " " " " " "	—	5
1884	10 reis grün	15	10
	20 " roth " " " " " "	—	15
	500 " schwarz	—	—
	1000 " " " " " "	—	—
1887	20 reis karmin	—	10
	25 " lila	—	5
	500 " " " " " "	—	—
P. K. 1878	15 reis braun	—	—
	25 reis karmin	—	—
1879	ohne Umrandung.		
	20 reis blau	—	—
	30 " grün	—	—

Die Bezeichnung Neudr. ist nur für ungestempelte Marken, gestempelte Marken sind immer Originale.



10
1888

	a.	b.
1880 10 reis braun	—	—
1884 10 " " " "	—	10
1887 20 " karmin	—	—
Kbrf. 1887 25 reis braun	—	—
50 reis blau	—	—
Couv. Typus 1870.	—	—
25 reis blau	—	15
50 " karmin	—	—
1885 50 " lilarosa	—	—



Gibraltar.

1886 Marken v. Bermuda m. schw. Aufdr. Gibraltar.		
1/2 p. grün gez.	20	—
1 p. rot	—	—
2 p. violett	—	—
2 1/2 p. blau	—	—
4 p. ziegelrot	—	—
6 p. lila	—	—
1 sh. braun	—	—
1886 1/2 p. grün	15	—
1 p. karmin	—	—
2 p. bräunlich	—	—
2 1/2 p. blau	—	—
4 p. braunrot	—	—
6 p. lila	—	—
1 sh. braun	—	—
P. K. 1886 m. Aufdr. Gibraltar.		
1/2 p. braun	—	—
1 p. karmin	—	—
1886 1/2 p. grün	—	—
1 p. karmin	—	—

	a.	b.
St. 1886 m. Aufdr.		
1/2 p. braun	25	—
1/2 p. grün	—	—
C. 1886 m. Aufdr. 2 p. blau	—	—
1886 2 p. ziegelrot	—	—



Grossbritannien.

M. 1840 1 penny schwarz	—	25
2 pence blau	—	60
1841 1 penny braunrot	—	5
2 pence blau	—	10
1850 1 penny rot gez.	—	15
1854 2 p. blau	—	10
1847—1854 mit Seidenfaden		
6 p. violett ○	—	50
10 p. braun	—	—
1 sh. grün	—	7.
1855 4 p. rosa	—	5
1856 6 p. lila gez.	—	10
1 sh. grün	—	25
1858—64 (kleine Buchstaben in den Ecken). gez.		
1 p. braunrot	—	5
2 p. blau	—	5
3 p. rosa	—	50
4 p. ziegelrot	—	10
6 p. lila	—	10
9 p. gelbbraun	—	100
1 sh. grün	—	20
1865-67 (grosse weisse Buchstaben in den Ecken)		
3 p. rosa gez.	—	5
4 p. ziegelrot	—	5
6 p. lila	—	5
9 p. gelbbraun	—	—
10 p. rotbraun	—	15
1 sh. grün	—	15
2 " blau	—	20
1870 1/2 p. dunkelrosa	—	5
1 1/2 p. dunkelrosa	—	15
1872 6 p. gelbbraun	—	15
1873 6 p. grauschwarz	—	—
1874 (farbige Buchstaben in den Ecken). gez.		
3 p. rosa	—	5
6 p. grau	—	5
1 sh. grün	—	10
1867 5 s. rosa	—	25
1875 2 1/2 p. lilarosa	—	5

		a.	b.			a.	b.
1876	4 p. ziegelrot	—	—	1883	mit schwarzem Aufdr.	—	—
	8 p. orange	—	30		„Govt. Parcels“	—	—
1877	4 p. gelbgrün	—	15		1 1/2 p. lila	—	—
1878	10 s. graugrün	—	300		6 p. grün	—	—
	1 pound lilabraun	—	—		9 p.	—	150
1880	1/2 p. grün	—	5	1885	mit schwarzem Aufdr.	—	—
	1 p. braunrot	—	5		J. R. Official.	—	—
	1 1/2 p. braunrot	—	5		1/2 p. schwviolett gez.	—	—
	2 p. lilabraun	—	10		2 1/2 p. lila	—	—
	2 1/2 p. blau	—	5		1 sh. grün	—	—
	4 p. graublau	—	10		2 1/2 sh. lila	—	—
	1 sh. ziegelrot	—	10		5 sh. karmin	—	—
	2 „ braunorange	—	—		10 „ blau	—	—
1881	Stempelm. u. prov. als	—	—		1 pound lilabraun	—	—
	Briefm. verwendet.	—	—	1885	Für Konstantinopel. F.D.	—	—
	1 p. lila	—	—		w. P. Typus 1884 mit	—	—
	1 p. blau Inschrift im	—	—		schw. Aufdr.	—	—
	Oval	—	—		40 para a. 2 1/2 p. lila „	—	40
	1 p. lila m. rot. Aufdr.	—	—		80 „ a. 5 p. grün „	—	—
	Inland Revenue gez.	—	—		12 piastres a. 2 sh. 6 p.	—	—
	1 p. lila	—	—		lila	—	—
	1 p. lila m.f. Untergr. „	—	—	1887	40 p. a. 2 1/2 p. violett	—	—
	1 p. braun, Inschrift	—	—		u. grünblau	—	25
	Oval Draft	—	—		80 p. a. 5 p. lila u. blau „	—	—
	1 p. lila	—	—		Couv. 1840 mit Seidenfaden.	—	—
1881	1 p. „	—	5		1 penny schwarz	—	—
	5 p. schwarzblau	—	5		2 pence blau	—	—
1882	5 pounds orange	—	—	1841	mit Seidenfaden.	—	—
1883	mit rotem Aufdruck	—	—		1 p. rosa	—	60
	3 p. lila	—	30		1 p. „ a. bläulich	—	—
	6 p. „	—	40		2 p. hellblau	—	—
1884	1/2 p. schwviolett „	—	5		2 p. dunkelblau	—	—
	1 1/2 p. lila	—	5	1855	ohne Seidenf. m. Datum.	—	—
	2 p. „	—	9		1 p. rosa	—	10
	2 1/2 p. „	—	5		1 p. „ a. bläulich	—	—
	3 p. „	—	5		2 p. blau	—	—
	4 p. grün	—	10	1856—58	desgl. 4 p. rot	—	—
	5 p. „	—	10		6 p. violett	—	—
	6 p. „	—	15		1 sh. grün	—	—
	9 p. „	—	—	1860	desgl. 1 p. rosa	—	—
	1 sh. „	—	15	1862	desgl. ohne Seidenfad	—	—
	2 „ 6 p. lila	—	75		3 p. rosa	—	—
	5 „ karmin	—	30	1871	1 1/2 p. rosa a. weiss	—	—
	10 „ blau	—	250		1 1/2 p. „ a. bläulich	—	—
	1 pound dklbraun	—	—	1874	desgl.	—	—
1887	1/2 p. braun u. weiss	—	5		1 1/2 p. braun a. weiss	—	—
	1 1/2 p. violett u. grün	—	5		1 1/2 p. „ a. bläul.	—	—
	2 p. grün u. rot	—	5	1876	desgl.	—	—
	2 1/2 p. viol. u. grünbl.	—	5		2 1/2 p. rot a. weiss	—	40
	3 p. braun u. gelb	—	10		2 1/2 p. „ a. bläulich	—	—
	4 p. grün u. braun	—	15	1881	dgl. o. Datum o. Seidenf.	—	—
	5 p. lila u. blau	—	5		1 p. rosa a. weiss	—	—
	6 p. viol. u. dkhrot	—	15		1 p. „ a. bläulich	—	—
	9 p. lila u. blau	—	—		Couv. f. Einschreibbriefe.	—	—
	1 s. grün u. weiss	—	15	1877	2 p. blau	—	—
D. M.	1882 Typ. 1880 m. J. R.	—	—	1878	2 p. „	—	10
	schw. Aufdr. „Official“	—	—	1882	2 p. „ (ohne Datum	—	—
	1/2 p. grün	—	25		mit Rosetten.)	—	10
	1 p. lila	—	20	St.f.b. 1870	1/2 p. grün	—	60
	6 p. grau	—	60		1/2 p. grün (ohne Datum	—	—
					mit Rosetten.)	—	10

Die Bezeichnung Neudr. ist nur für ungestempelte Marken, gestempelte Marken sind immer Originale.

	a.	b.
1878 gelbl. P. 1/2 p. grün	—	—
1878 1 p. braun	—	10
1879 1/2 p. braunrot	—	5
1880 w. P. 1/2 p. braunrot	—	—
P. K. 1870 1/2 p. violett	—	10
1875 1/2 p. rotbraun	—	10
1 1/4 p. braun	—	10
1878 1/2 p. rotbraun w. P.	—	10
1/2 p. gelbl. P.	—	10
1879 1 p. braun	—	5
1 1/2 p. "	—	—
1883 2 p. "	—	—
Postschein 1878 1/2 p. rosa	—	—
P. A. 1884 1/2 p. blau	—	—
1 p. blau	—	—



Helgoland.

M. 1867 durchstochen.		
1/2 sh. grün a. rot Nk.	10	—
1 " " " "	10	—
2 " " " "	10	—
3 " " " "	10	—
1868-74 gez.		
1/4 sh. Rand grün, ovalrot (Fehldruck.) Nk.	10	—
1/4 sh. Rand rot, ovalgrün Nk.	10	—
1/8 sh. Nk.	10	—
3/4 " " " "	10	—
1 " " " "	10	—
1 1/4 sh. " " " "	10	—
1875 1 farth. = 1 Pf.	5	—
2 " = 2 " "	10	—
3 " = 5 " "	—	10
1 1/2 pence = 10 " "	—	10
3 " = 25 " "	—	25
6 " = 50 " "	—	35
1876 2 1/2 farth. = 3 Pf.	10	—
2 1/8 pence = 20 " "	—	20
1879 1 sh. = 1 Mark	200	—
5 " = 5 " "	900	—
Couv. 1875 1 1/2 p. = 10 Pf. rot	—	10
1879 mit schwarz. Aufdruck		
2 1/2 p. = 20 Pf. rot	—	—
P. K. 1875.		
3 farth. = 5 Pf. grün	5	—
3 " = 5 " "	—	—
m. Umrandung.	10	—

	a.	b.
1879 mit schwarz. Aufdruck.		
1 1/2 p. = 10 Pf. grün Umrandung.	—	—
1 1/2 p. = 10 Pf. grün	—	—
1878 5 farth. = 10 Pf. schw.	—	—
1879 schlechte Ausführung.		
5 farth. = 10 Pf. schw.	—	—
Stfb. 1872 2 farth. = 3 Pf. grün	5	—
2 farth. = 5 Pf. rotbraun	10	—
1 1/2 p. = 10 Pf. blau	10	—



Dänemark.

M. 1851 2 Riggsbk.-sk. blau	—	—
4 R.-B. braun	—	5
1853-57 Grund punktiert.		
2 sk. blau	—	20
4 " braun	—	5
8 " grün	—	15
16 " lila	—	75
1858 Grund gewellt.		
4 sk. braun	—	5
8 " grün	—	—
1863 durchstochen.		
4 sk. braun	—	10
16 " lila	—	—
1864-68 2 sk. blau . . . gez.	—	5
3 sk. lila . . . "	—	10
4 " rot . . . "	—	5
8 " hellbraun . . . "	—	15
16 " graugrün . . . "	—	25
1864-68 2 sk. blau ungez.	—	—
3 sk. lila . . . "	—	—
4 " rot . . . "	—	—
8 " hellbraun . . . "	—	—
16 " graugrün . . . "	—	—
1870 (Einf. grau) . . . gez.		
2 sk. blau . . . "	—	5
3 violett . . . "	—	10
4 " rosa . . . "	—	5
8 " braun . . . "	—	10
16 " grün . . . "	—	10
48 " lila (Rd. braun) gez.	—	75
1875 (Einf. grau) . . .		
3 öre grau (Rd. blau) gez.	—	5
4 " blau . . . "	—	5
8 " rosa . . . "	—	5
12 " violett . . . "	—	5
16 " braun . . . "	—	5
20 " grau (Rd. rosa) gez.	—	5

	a.	b.		a.	b.
25 öre grün	—	5	8 sk. braun	—	—
50 „ blauviolett (Rd. braun)	—	5	16 „ gelb	100	125
1877 100 öre orange (Rand grau)	—	10	1876 5 aur blau	20	30
1879 5 öre blau (Rd. rosa) „	—	5	6 „ grau	30	25
1882 5 öre grün	—	5	10 „ karmin	—	10
20 „ blau	—	5	16 „ braun	—	25
1885 10 „ rosa	—	5	20 „ violett	—	75
D. M. 1871 2 sk. blau	—	15	40 „ grün	—	25
4 sk. rosa	—	5	1882 3 „ gelb	15	15
16 „ grün	—	20	5 „ grün	15	15
1875 3 öre violett	20	20	20 „ blau	—	20
4 „ blau	—	5	40 „ violett	—	25
8 „ rosa	—	5	D. M. 1873 4 sk. grün	40	40
32 „ grün	—	5	8 sk. lila	—	—
Stfb. 1871 Typ. d. M. 2 sk. blau	—	—	1876 10 aur blau	—	25
1875 Typ. d. M. 4 öre blau	—	10	16 „ karmin	50	—
1882 Typ. d. M. 5 „ grün	—	—	20 „ grün	—	30
Couv. 1865 2 s. blau	—	—	1878 5 „ braun	20	25
4 s. rot	—	125	1882 3 „ gelb	15	25
1866 2 (sk.) blau	—	—	P. K. 1879 5 aur blau	25	—
4 „ rot	—	—	1880 8 aur violett	—	—
4 oben geschl.	—	20	10 „ karmin	—	—
1871 4 (sk.) rot	—	10			
1875 4 (öre) blau	—	10			
8 „ rot	—	5			
P. K. 1871 2 sk. blau	—	40			
4 sk. karmin	—	40			
1875 4 öre blau	—	10			
6 „ braun	—	—			
8 „ karmin	—	5			
10 „ grün	—	—			
1879 6 „ braun	—	15			
10 „ grün	—	10			
1882 Typ. 1882 10 öre rot	—	5			
1885 5 öre grün	—	—			
D. K. 1871 2 sk. blau	—	—			
4 sk. karmin	60	—			
1875 4 öre blau	—	—			
8 öre karmin	—	—			



Schweden.

1855 M. 3 sk. beo. grün gez.	—	—
4 sk. beo. blau	—	15
6 „ „ grau	—	—
8 „ „ gelb	—	150
24 „ „ rotorange	—	—
1856 1 „ „ schwarz	—	150
1858 5 öre grün	—	10
9 „ lila	—	50
12 „ blau	—	5
24 „ gelb	—	5
30 „ braun	—	5
50 „ karmin	—	15
1862 (3 öre) braun Lokalm. „	—	175
3 öre braun	—	5
1866 17 „ violett	—	25
20 „ rot	—	10
1872 3 „ hellbraun	—	5
5 „ grün	—	5
6 „ lila	—	5



Island.

M. 1873 2 shilling blau gez.	—	—
3 sk. grau	40	—
4 „ karmin	40	40

Die Bezeichnung Neudr. ist nur für ungestempelte Marken, gestempelte Marken sind immer Originale.

	a.	b.
12 öre blau . . . gez.	—	5
20 " rot . . . "	—	5
24 " gelb . . . "	—	5
30 " braun . . . "	—	5
50 " karmin . . . "	—	5
1872 1 riksdaler braun, Mitte blau gez.	—	10
" 20 öre rot (Fehldr.), Inschrift: Tretio gez.	—	—
1876 4 öre grau . . . gez.	—	5
1878 1 Krona braun u. blau gez.	—	5
1885 10 öre karmin . . . "	—	5
1886 10 " " m. Post- horn gez.	—	5
" Typ. 1872 m. Posthorn a. d. Rückseite.	—	—
3 öre hellbraun gez.	—	5
4 " grau . . . "	—	5
5 " grün . . . "	—	5
20 " rot . . . "	—	5
24 " gelb . . . "	—	5
30 " braun . . . "	—	5
50 " karmin . . . "	—	5
1 kr. braun u. blau "	—	5
Nachportomarken 1874.		
1 öre schwarz . gez.	—	5
3 " rosa . . . "	—	5
5 " braun : . . "	—	5
6 " gelb . . . "	—	5
12 " rot . . . "	—	5
20 " blau . . . "	—	10
24 " violett . . . "	—	15
30 " grün . . . "	—	10
50 " hellbraun . . . "	—	10
1 Krona blau u. braun gez.	—	15
D. M. 1874 3 öre hellbraun "	—	15
4 öre grau . . . "	—	10
5 " grün . . . "	—	15
6 " violett . . . "	—	15
12 " blau . . . "	—	10
20 " rot . . . "	—	5
24 " orange . . . "	—	5
30 " dunkelbraun ..	—	5
50 " rosa . . . "	—	10
1 Krona blau u. braun gez.	—	10
1884 10 öre rot . . . "	—	5
P. K. 1872-73 Relief-Druck.		
6 öre lila . . . "	—	10
10 " karmin . . . "	—	20
12 " blau . . . "	—	—
1879 glatter Druck.		
6 öre lila . . . "	—	5
10 " rot . . . "	—	5
15 " grün . . . "	—	—
1884 5 " " . . . "	—	5



	a.	b.
1885 5 a. 6 öre lila . . .	30	40
D. K. 1884 6 öre hellbraun	—	—
10 öre rot	—	—
1880 6 " lila	50	—
1884 5 " grün	—	—
1885 5 a. 6 öre hellbraun .	—	—
5 a. 6 " lila	—	—
C. 1872 12 öre blau Relief-Dr.	—	20
1879 12 öre blau glatt. Druck	—	15
1884 10 " rot	—	10



Norwegen.

M. 1854 4 skilling blau . . .	—	20
1856 2 sk. gelb . . . gez.	—	50
3 " graulila . . . "	—	30
4 " blau	—	5
8 " rot	—	15
1863-65 2 sk. gelb	—	—
3 sk. lila	—	—
4 " blau	—	5
8 " rosa	—	10
12 " braun	—	15
1867-68 1 sk. schwarzgr. . .	—	10
2 sk. gelb	—	10
3 " lila	—	30
4 " blau	—	5
8 " rosa	—	10
1872-73 1 sk. grün	—	5
2 sk. blau	—	10
3 " rosa	—	10
4 " violett	—	15
6 " braun	—	5
7 " dunkelbraun	—	25
1877 1 öre graubraun	—	5
3 " orange	—	5

	a.	b.		a.	b.
5 öre blau . . . gez.	—	5	1860 5 kop. blau . . . gez.	—	100
10 " rosa . . . "	—	5	10 " rosa . . . "	—	20
12 " hellgrün . . . "	—	5	1866 5 penni braunviol. a.	—	25
20 " braunrot . . . "	—	5	8 penni schwarz a.	—	25
25 " lila . . . "	—	5	10 penni schwarz a.	—	25
50 " lilabraun . . . "	—	5	20 penni blau a. hell-	—	5
			40 penni rosa a. lila-	—	10
			1 M. braun a. weiss "	—	—
			1875-77 2 p. grau . . . "	10	15
			5 p. orange . . . "	—	5
			8 p. grün . . . "	—	40
			20 p. blau . . . "	—	5
			32 p. rosa . . . "	—	10
			1 M. lila . . . "	—	20
			1879-81 10 p. braun . . . "	—	10
			25 p. rosa . . . "	—	5
			1885 5 p. grün . . . "	—	5
			10 p. rot . . . "	—	5
			20 p. orange . . . "	—	5
			25 p. blau . . . "	—	5
			1 Mark grau a. rot "	—	15
			1886 5 " grün a. " "	—	—
			10 " br. a. rot "	—	—
			P. K. 1871 8 p. grün a. gelbl.	—	100
			1875 10 p. lila	—	—
			16 p. grün	—	—
			10 p. lila a. gelblich . . .	—	25
			16 p. braun a. weiss . . .	—	—
			1878 10 p. lila, Rand blau .	—	—
			1879 10 p. orange	—	10
			1885 10 p. rot	—	10
			1886 10 p. rot, ohne Rand .	—	—
			Couv. 1845 10 kop. schwarz	—	—
			20 kop. rosa	—	—
			1850 Typus 1856.	—	—
			5 kop. blau bl. P.	—	—
			10 " rosa " "	—	—
			1850 Typus 1856.	—	—
			5 kop. blau w. "	—	—
			10 " rosa " "	—	—
			20 " schwarz w. P.	—	—
			1860 breite Wellenlinien.	—	—
			5 kop. blau	—	—
			10 " rot	—	—
			1860 enge Wellenlinien.	—	—
			5 kop. blau	—	—
			10 " rot	—	—
			1871 20 penni blau	—	—
			40 " rosa	—	—



1878 35 " blaugrün . . . "	—	35
60 " dunkelblau " "	—	30
1 Krona hellgrün Kopf	—	40
dunkelgrün gez.	—	150
1 Krona 50 öre hellblau	—	50
Kopf dunkelblau gez.	—	5
2 Kr. rosa Kopf braun	—	5
gez.	—	5
1883 5 öre grün . . . "	—	5
12 " braun	—	5
20 " blau	—	5
Couv. 1872-73 2 sk. blau "	50	—
3 sk. rosa	—	—
1877 5 öre blau	—	—
P. K. 1872 Typus d. Marken.	—	—
3 sk. rosa	—	—
1873 2 " blau	—	—
1877 m. schwarz. Aufdruck.	—	—
5 öre a. 2 sk. blau . . .	—	—
5 " blau	—	10
1878 6 " grün	—	—
10 " rot	—	—
1881 6 " grün	—	—
10 " rosa	—	15
1882 5 " blau	—	—
1883 5 " grün	—	5
6 " braun	—	—



Finland.

M. 1856 5 kopeken blau . . .	—	350
10 kop. rosa	—	250

Die Bezeichnung Neudr. ist nur für ungestempelte Marken, gestempelte Marken sind immer Originale.



	a.	b.
1875 20 penni blau	—	—
32 " rosa	—	—
1881 25 " " " "	—	—
1885 20 " orange	—	—
25 " blau	—	—
R. Sch. 1871 Typus 1866.		
10 p. braunrot	—	—
1876 Typus 1875.		
10 p. lilabraun	—	—
1882 Typus 1875.		
10 p. lilaret	—	—



Polen.

M. 1860 10 Kopeken rosa u. blau	—	100
Couv. 1858 (1 1/2 Kop.) rot (1 1/2 Kop.) rot	—	—
1860 3 Kop. blau	—	—
10 " schwarz	—	—



Russland.

M. 1857 10 kop. braun, Ov. bl.	—	300
1858 10 kop. braun, Ov. bl., gez.	—	5
20 " bl., Ov. orange "	—	5
30 " karm., Ov. grün "	—	15
1863 5 " schw. u. blau "	40	—
1864 Einfarb. schwarz.	—	—
1 kop. gelb	—	5

	a.	b.
3 kop. grün	—	5
5 " lila	—	5
1870 3 " grün Fehldr. "	—	30
Unterdr. ▶		
1875 2 " rot	—	5
8 " grau, Ov. rosa "	—	5
10 " braun " " "	—	10
20 " blau " orange	—	10
1879 7 " grau Ov. rosa "	—	5
1883 Typus 1864		
1 kop. rotorange "	5	5
2 " dunkelgrün "	10	5
3 " karmin	15	5
5 " dunkelviolet "	—	5
7 " blaugrün "	—	5
14 " blau, Mitte rot "	—	5
35 " lila, " grün "	—	25
70 " braun, Mitte orange	—	60
3 r. 50 kop. blau und schwarz	—	—
7 r. gelb u. schw. "	—	—



Couv. 1845 5 kop. blau	—	—
1848 10 kop. schwarz	—	150
20 " blau	—	—
30 " karmin	—	—
1846 5 " rot	—	—
1868 10 " braun	—	20
20 " blau	—	—
30 " karmin	—	—
1869 5 " lilaret	—	—
1870 5 " karmin	—	—
1875 5 " violett	50	—
8 " grau	—	15
10 " braun	—	—
20 " blau	200	—
1879 m. rot. Aufdr. Typ. 1868.		
7 kop. a. 10 kop. braun	—	—
7 " a. 8 " grau	—	—
7 " a. 10 " braun	75	—
7 " a. 20 " blau	—	—
1883 5 " lila (Typ. d. M.)	30	—
7 " hellblau	—	5
14 " dunkelblau	—	20
P. K. 1872 3 kop. braun	—	20
5 kop. grün	—	25
1875 4 " " " "	—	—

Es sind viele Marken auf Lager, bei welchen hier kein Preis beigesetzt, worüber ich meinen Kunden gern Anstellung mache oder Auswahl sende.

	a.	b.
1879 3 kop. schwarz . . .	—	5
1883 3 " karmin . . .	—	10
1886 mit Blitzstrahlen unter dem Adler.		
3 kop. karmin . . .	—	5



Russische Levantepost.

M. 1863 6 kop. blau gr. Form.	—	—
1865 (10 pa.) braun u. blau (2 piast.) blau u. rot .	—	—
1866—67 (10 paras) braunrot, Überdruck blaugrün .	150	—
(10 pa) karm. Üldr. blau (2 piast.) blau, Üldr. rot (2 ")	—	—
1868 1 kop. braun. " gez.	20	30
3 " grün . . . "	—	30
5 " blau . . . "	—	15
10 " rosa u. grün " .	—	40
1876 mit farb. Aufdruck .		
8 kop. rosa u. grün, Aufdr. schwarz, gez.	—	—
8 kop. rosa u. grün, Aufdruck blau, gez.	—	—
1879 1 kop. schw. u. gelb "	10	10
2 " " " rosa "	—	15
1879 mit Aufdruck.		
7 kop. rosa u. grün, Aufdr. schwarz, gez.	—	—
7 kop. rosa u. grün, Aufdruck blau, gez.	—	—
1880 7 kop. karm. u. grau "	—	15
1884 1 kop. orange . . gez.	—	10
2 " grün . . . "	—	15
3 " karmin . . . "	—	—
5 " violett . . . "	—	15
7 " dunkelblau "	—	10



Rumanien.

M. 1858 27 (pa.) schwarz auf mattrosa . . .	—	—
---	---	---

	a.	b.
54 (p.) blau a. blassgrün	—	—
81 (p.) " " bläulich .	—	—
108 (p.) " " hellrosa .	—	—
1858 40 p. blau, w. P. . . .	—	—
80 p. rot	—	—
5 p. schwarz	—	—
40 p. blau, bl. P.	—	—
80 p. rot	—	—
5 p. schwarz	—	—
1862 3 p. gelb	60	—
6 p. rot	60	—
6 p. rosa	60	60
30 p. blau	40	40
1865 2 p. orange	30	—
5 p. blau	10	—
20 p. rot	10	20
1866 2 p. gelb	15	—
5 p. dunkelblau	25	—
20 p. karminrot	—	15
1868 2 bani gelb	—	25
4 " blau	—	—
18 " rosa	—	25
1869—70 2 bani orange	—	25
3 bani lila	—	40
18 " ziegelrot	—	25
1869 5 " orange	—	25
10 " blau	—	20
15 " rot	—	—
25 " gelb (Oval blau)	—	40
50 " blau (" rot)	—	75
1871 Kopf mit Vollbart.		
5 bani rot	—	25
10 " gelb	—	50
25 " braun	—	40
1872 10 " blau	—	25
15 " rot	60	—
50 " blau (Oval rot)	—	—
" 5 " rot . . . gez.	—	40
" 10 " blau . . . "	—	30
" 25 " braun . . . "	—	40



1 1/2 bani olivengrün gez.	—	20
3 " smaragdgrün "	—	10
5 " gelbbraun "	—	5
10 " blau . . . "	—	5
15 " rotbraun . . . "	—	10
25 " orange . . . "	—	10
50 " rosa . . . "	—	15
1876—78 verwishter Druck, grössere Zähnung.		

Die Bezeichnung Neudr. ist nur für ungestempelte Marken, gestempelte Marken sind immer Originale.

	a.	b.
1 1/2 bani graugrün gez.	—	—
2 „ bläulichgr. „	—	—
5 „ braungelb „	—	—
5 „ blau(Fehldr.) „	—	—
10 „ himmelblau „	—	—
15 „ dunkelbraun. „	—	—
30 „ ziegelrot „	—	15
50 „ schmutzigrosa „	—	—
1879 verw. Dr. gross. Zähn.	—	—
1 1/2 bani schwarz. gez.	—	5
3 „ olivengrün „	—	10
5 „ hellgrün „	—	5
5 „ rosa (Fehldr.) „	—	—
10 „ rosa „	—	5
15 „ rotorange „	—	5
25 „ blau „	—	10
50 „ braungelb „	—	10
1880 10 „ rosa „	—	—
15 „ braun. „	—	5
25 „ blau „	—	5
1885 1 1/2 „ schwarz „	5	5
3 „ hellgrün „	10	5
5 „ „ „	—	5
10 „ rot „	—	5
15 „ rotbraun „	—	5
25 „ blau „	—	5
50 „ gelbbraun „	—	10
1887 3 „ violett „	—	5



Nachportomarken 1881 gez.		
2 bani braun „	10	10
5 „ „ „	15	15
10 „ „ „	—	15
30 „ „ „	—	15
50 „ „ „	—	40
60 „ „ „	—	—
Stfb. 1870 1 1/2 b. grün	—	—
1871 1 1/2 b. blan	—	—
P. K. 1873 5 b. blan	—	15
1873 5 bani blau	—	15
1877 5 „ rotbraun dick. P.	—	—
5 „ „ dünn. „	—	—
1878 5 „ blau	—	15
1879 5 „ schwarz	—	10
10 „ rosa	—	10
1883 5 „ schwarz	—	—
10 „ karmin	—	10



Serbien.

	a.	b.
M. 1866.		
1 para broncegr.a.rosa	—	—
1 „ dkigrün a. rotviol.	—	—
2 „ rotbraun a. lila	—	—
2 „ „ rosa	—	—
2 „ gr.a.rosa(Fehldr.)	—	—
1866 1 „ braun . . gez.	100	—
2 „ „ „	100	—
10 „ gelb . . .	125	—
20 „ hellrosa . .	—	40
40 „ blau . . .	—	50
1868 ungez. 1 pa. grün	125	—
2 pa. braun	125	—
1869 1 „ gelb . . . gez.	15	—
10 „ braun . . .	—	10
15 „ orange . . .	—	—
20 „ blau . . .	—	5
25 „ rosa . . .	10	20
35 „ hellgrün . .	15	40
40 „ violett . . .	10	10
50 „ dunkelgrün „	10	10
1872 1 „ gelb ungez.	40	60
1873 2 „ schwarz	5	—
1876 10 „ rotbraun . gez.	—	10
1880 10 „ orangegelb „	10	—



4880-81 5 pa. grün . gez.	—	5
10 pa. rosa . . .	—	5
20 „ gelborange „	—	5
25 „ hellblau „	—	10
50 „ schwbraun. „	—	20
1 dinar violett . .	—	75
P. K. 1873 10 pa. violett	40	—
1876 10 pa. blau . . .	—	—
1881 5 „ bräunl. a. rosa	—	—

	a.	b.
5 pa. blau a. rosa . . .	—	—
10 " grauviol. a. gelbl.	—	—
40 " braun a. gelbl.	—	—
1884 10 " " " "	—	—
1885 5 " " " rosa .	—	—
10 " " " " bräunl.	—	—
1886 10 " " " " citron-	—	—
gelb	—	—
1887 5 " schwarz a. rosa	—	—
brauner Rand	—	—
1886 Postschein 5 pa. schw.	—	—



Bulgarien.

M. 1879 5 centimes gelb gez.	20	25
10 c. grün	—	25
25 c. violett	—	20
50 c. blau	—	60
1 frc. karmin	150	100
1881 3 stotinki rot u. grau	10	10
gez.	—	—
5 " schwarz u.	—	10
gelb gez.	—	10
10 " schwarz u.	—	15
grün gez.	—	15
15 " rot u. grün	—	15
gez.	—	15
25 " schwarz u.	—	—
violett gez.	—	—
30 " blau und	—	20
orange gez.	—	20
1883 3 st. orange u. hell-	10	10
gelb gez.	—	10
5 " dunkelgrün und	10	5
hellgrün gez.	—	10
10 " karmin u. rosa	—	10
gez.	—	10
15 " violett u. helllila	—	5
gez.	—	5
25 " dunkelblau und	—	10
hellblau gez.	—	10
30 " violett u. hell-	—	30
grün gez.	—	30
50 " dunkelblau und	—	30
fleischfarb. gez.	—	30
1884 Mit farb. Aufdruck.	—	—
3 st. schw. auf 10 st.	—	—
karmin u. rosa gez.	—	—
5 st. rot a. 30 st. blau	—	—
u. orange gez.	—	—

	a.	b.
15 st. rot a. 25 st. dun-	175	225
kelbraun a. hellblau	—	—
gez.	—	—
1885 5 st. schw. a. 30 st.	—	—
blau u. orange gez.	—	—
50 st. schwarz a. 1 irc.	—	—
karmin gez.	—	—
1885 1 st. violett	5	5
2 " grün	10	5
1886 5 " karmin u. rosa	—	—
Fehldr. gez.	—	—
1886—87 1 st. violett	5	5
2 st. grün	5	5
5 " dunkelgrün	—	5
30 " dunkellila	—	30
1 lev schw u. rot	—	—



1884 Nachpostom.	—	—
5 st. gelb gez.	—	20
25 " rot	—	40
50 " blau	—	—
1886 5 " gelb ungez.	—	40
25 " rot	—	60
50 " blau	—	—
P. K. 1879 10 c. karmin	25	—
1880 5 st. grün	15	15
1884 10 " karmin	—	—
P. A. 1886 5 st. schwarz	—	—
5 st. grün	—	—
5 " lila	—	—
10 " violett	—	—
20 " blau	—	—



Ostrumelien.

M. 1880 Türk. M. m. blauem	—	—
Aufdr. RO.	—	—
1/2 piaster grün gez.	200	—

Die Bezeichnung Neudr. ist nur für ungestempelte Marken, gestempelte Marken sind immer Originale.

	a.	b.
3 piaster gelbr. gez.	—	—
1880 m. bl. Aufdr. RO und "Roumélie orientale"	—	—
10 paras schw. a. lila- rot gez.	100	—
20 " braunlila a. grün gez.	—	—
1 piaster schwarz a. blau gez.	—	—
2 pi. schw. a. gelb "	—	—
5 " rot a. blau "	—	—
1881 5 pa. olivengelb "	—	15
10 " blaugrün "	—	15
20 " rosa . . "	—	15
1 pi. blau . . "	—	20
5 " " u. rot "	—	—
1884 Fehldr. 10 pa. rosa "	—	—
5 pa. violett . . "	15	—
10 " grün . . "	25	—



1885 m. schw. Löwen-Aufdr. Typus I.	—	—
5 pa. viol. T. 1884 gez.	—	—
10 " grün " " "	—	—
20 " karm. " " "	—	—
1 pi. schw. " 1881 "	—	—
5 " rot " " "	—	—
1885 m. bl. Löwen-Aufdr. Typus I.	—	—
5 pa. schw. T. 1881 gez.	—	—
5 " " 1884 " "	—	—
10 " grün " " "	100	—
20 " schw. " 1881 " "	—	—
20 " karm. " 1884 " "	—	—
1 pi. schw. " 1881 " "	—	—
5 " rot " " "	—	—
1885 m. blauem Aufdruck Typus II.	—	—
5 pa. violett . . gez.	75	—
10 " grün T. 1884 "	100	—
1885 m. schwarzem Löwen Typus II.	—	—
5 pa. schw. u. gelb gez.	—	—
5 " violett . . "	—	—
10 " schw. u. grün gez.	—	—
10 " grün u. hellgrün gez.	—	—
20 " schw. u. rosa "	—	—

	a.	b.
1885 m. schwarzem Aufdr. Typus II	—	—
20 pa. karm. u. rosa gez.	—	—
1 pi. schw. u. blau "	300	—
5 " rot u. blau "	—	—
1885 m. schwarzem u. blauem Aufdruck.	—	—
20 pa. karm. u. rosa gez.	—	—
5 " violett u. hell- violett gez.	—	—
10 " grün u. hellgrün "	—	—

Montenegro.

M. 1874 2 neukr. gelb . gez.	15	20
3 neukr. grün . . "	20	25
5 " rosa . . "	20	25
7 " lila . . "	30	40
10 " blau . . "	40	40
15 " braun . . "	75	—
25 " grauviol. " "	150	—
1883 7 " rotlila. " "	—	30
25 " dunkelbraun gez.	—	—

Bosnien.

M. 1879 1 kr. grau . gez.	10	15
3 kr. grün . . "	15	15
5 " rosa . . "	—	5
10 " blau . . "	—	10
15 " braun . . "	—	15
25 " violett . . "	—	30
1880 1 " dklila. (Fhldr.) gez.	—	15
2 " gelb . . "	10	10
P. K. 1879 2 kr. rotbraun .	10	15
Conv. 1882 Typus 1879.	—	—
5 kr. rot	25	—
Ktbr. 1886.	—	—
3 kr. grün a. hellgrün	20	—
5 " rot a. grau . .	25	—



Türkei.

M. 1863 dünnes Papier.	—	—
20 paras gelb	—	150
1 piaster lila	—	125

	a.	b.		a.	b.
2 piaster blau	—	150	20 pa. brnllau. grünez.	—	—
5 " karmin	—	175	50 " blau u. gelb " "	—	—
1863 dickes Papier.			2 pi. schw. u. brgelb. " "	—	40
20 pa. gelb	—	200	5 " rot u. blau . " "	—	—
1 pi. lila	—	150	25 " brnrot u. rosa " "	—	—
1863 dünnes Papier.			25 " rot und blau (Fehldr.)	—	—
20 pa. braun	—	175	1880 20 pa. schw. u. rosa " "	—	20
1 pi. braun	—	175	21 piastres	—	50
2 " "	—	175	1881 5 pa. schwarz u. olivengelb. " "	—	25
5 " "	—	250	1 pi. schw. u. blau " "	—	15
1865 10 pa. bronzegrün, gez.	—	—	1883 10 pa. schw. u. grün " "	—	10
20 " gelb	—	15	1884 10 " grün u. ligrün " "	—	5
1 pi. lila	—	15	20 " karmin u. rosa " "	—	5
2 " blau	—	15	1 pi. dunkelblau	—	10
5 " karmin	—	40	2 " braungelb	—	15
25 " ziegelrot	—	—	5 " dunkelbraun " "	—	—
1865 20 pa. braun	—	20	25 " schw. u. grau " "	—	—
1 pi. "	—	15	1886 5 pa. lila	—	—
2 " "	—	20	5 " schwarz	—	10
5 " "	—	150	2 pi. orangerot	—	15
25 " "	—	—	5 " blaugrün	—	40
1869 10 pa. lila	—	10	25 " graubraun	—	—
20 " grün	—	10	Z. M. 1879 mit schwarzem Aufdruck Imprimés.		
1 pi. gelb	—	10	10 p. schwarz, gez. Cheir-) Stadtpost-Marken.		
2 " ziegelrot	—	10	1873 Typ. 1869 n. schwarz. Aufdr. „Cheir“,		
5 " blau	—	20	10 pa. lila gez.	—	—
25 " karmin	—	—	1 pi. gelb	—	30
1873 10 pa. gelbgrau	—	—	20 pa. braun	—	—
1869 Rand u. Inschr. dkibr.			1 pi. "	—	—
20 paras gez.	—	15	1874 mit rotem Aufdruck.		
1 piaster	—	20	10 pa. lila	—	—
2 " "	—	20	10 " gelbbraun	—	—
5 " "	—	—	1 pi. gelb	—	60
25 " "	—	—	20 pa. braun	—	—
1876 grosse Inschrift. Wert schwarz aufgedr.			1 pi. "	—	60
1/4 pi. lila gez.	—	10	1874 mit blauem Aufdr.		
1/2 " grün	—	10	10 pa. lila	—	—
1 1/2 " lilafosa	—	—	10 " gelbbraun	—	—
2 " rötlichbraun " "	—	40	1 pi. gelb	—	—
5 " blaugrau " "	—	150	20 pa. braun	—	—
1876 grosse Inschrift.			1 pi. "	—	—
10 pa. lila	—	5	1874 mit blauem Aufdr. im Perlenkreise.		
20 " grün	—	5	10 pa. lila gez.	—	—
1 pi. gelb	—	5	20 " grün	—	30
1881 2 " rötlichbraun " "	—	5	1 pi. gelb	—	30
1882 20 pa. grau	—	10	1875 schwarzer Aufdruck im Perlenkreise,		
			10 pa. lila gez.	—	—
			20 " grün	—	—
			1 pi. gelb	—	—
			1876 Typ. 1876 Aufdr. blau.		
			10 pa. lila	—	—
			20 " grün	—	—
			1 pi. gelb	—	—



1876 10 pa. schwarz u. lilafosa gez. — 15

Die Bezeichnung Neudr. ist nur für ungestempelte Marken, gestempelte Marken sind immer Originale.

	a.	b.
1878 Typ. 1876 Aufdr. rot.	—	—
10 pa. lila gez.	—	—
20 " grün "	—	—
1 pi. gelb "	—	—
1878 Typ. 1876 Aufdr. violett.	—	—
10 pa. lila gez.	—	—
20 " grün "	—	—
1 pi. gelb "	—	—
1879 Typ. 1876 Aufdruck	—	—
schw. im Achteck.	—	—
10 pa. lila "	—	—
20 " grün "	—	—
1 pi. gelb "	—	—
1879 Typ. 1869 Aufdr. rot.	—	—
10 pa. lila "	—	—
20 " grün "	—	—
1 pi. gelb "	—	—
1881 Typ. 1876. Aufdr. blau	—	—
im Achteck.	—	—
10 pa. lila "	—	—
20 " grün "	—	—
1 pi. gelb "	—	—
1882 Aufdr. blauschwarz.	—	—
1/2 pi. grün "	—	—
20 pa. gran "	—	—
1884 F. D. w. P. Typus Jan.	—	—
1876 mit farb. Aufdr.	—	—
1/4 pi. lila Aufdr. rot gez.	—	—
1/4 " " blau "	—	—
1/4 " grün " rot "	—	—
1/2 " " blau "	—	—



Stpost. M. 1865 gez.		
5 pa. blau gez.	15	—
20 " grün "	5	—
40 " rosa "	10	—
1865 5 pa. blau ungez.	350	—
20 " grün "	15	—
40 " rosa "	—	—
Kustendje-Czernawoda. 1867		
20 pa. grün gez.	—	—
1866 10 " gelb "	—	—
20 " lilarsosa "	60	—
1 pi. ziegelrot "	—	—
2 " blau "	—	—
Z. M. 1875 2 pa. blau "	5	5
Couv. 1870 1 pi. gelb "	—	—
1 1/2 pi. braun "	—	—
6 " orange "	—	—
3 " violett "	—	—

	a.	b.
Stadtpostcouv. 1879 „Cheir“.	—	—
Aufdr. i. Perlenkreise.	—	—
1 pi. gelb, Aufdr. blau	—	—
1 " " rot.	—	—
P. K. 1877 F. D. w. P.	—	—
20 para lila	50	—
1880 20 " schwarz u. rot	—	—
1881 gelblich. P.	—	—
20 para schwarz u. rot	—	—
1884 20 " karmin	25	—
Stadtpostk. 1881 F. D. gelbl.	—	—
P. Cheir. i. Perlenkreise.	—	—
20 pa. schwarz u. rot	—	—
20 " " " "	—	—
1881 Cheir i. Achtecke. "	—	—
20 pa. schwarz u. rot	—	—
20 " " " "	—	—



Griechenland.

M. 1860 (Stahlstich) ohne		
Wertz. a. d. Rückseite.		
Pariser Druck.		
1 lepton dunkelbr	—	—
2 lepta olivenbr.	—	—
5 " grün	—	250
10 " orange a. blaul.	—	—
mit Wertziffer	—	—
20 " blau	—	225
40 " lila a. bläulich	—	175
80 " karmin	—	175
1862 (Holzschn. m. Wertz. a.		
d. Rück. (Athener Dr.)		
1 l. braun ohne Ziffer	—	—
2 l. gelbbbr. " " "	—	—
5 l. grün mit " "	—	15
10 l. orange a. bläulich	—	—
mit Ziffer	—	15
20 l. blau " " "	—	15
40 l. lila a. bläulich	—	—
mit Ziffer	—	25
80 l. karmin " " "	—	—
1864—71 Athener Druck.		
2 l. . . . ohne Ziffer	—	—
5 l. . . . " " "	—	—
10 l. rot m. "	—	—
20 l. blau m. "	—	—
20 l. dunkelblau m. "	—	—
40 l. braunrosa m. "	—	25
40 l. karminrot m. "	—	—

	a.	b.
(1875 ohne Wtz. Stahist. P. D.)		
30 l. olivenbr. a. gelblichweiss	—	—
60 l. dunkelgr. a. grün	—	—
1876 mit Wertziffer a. d. Rückseite.		
1 l. kaffeebraun o. Z.	—	—
5 l. grün	—	—
10 l. orange	—	—
20 l. dunkelblau	—	—
40 l. gelblichrosa	—	75
1879—80 ohne Wtz. a. d. Rückseite. Athener Druck.		
20 l. dunkelblau	—	—
30 l. dunkelbraun	—	5
60 l. dunkelgrün	—	60
1881 ohne Wtz. a. d. Rückseite. Athener Druck.		
1 l. hellbraun	—	5
2 l. mattbräunlichgelb	—	—
5 l. grün	—	5
10 l. orange	—	5
20 l. dunkelrot	—	10
20 l. anilinrot	—	5
30 l. blau	—	10
40 l. lila	—	10
1886 25 l. blau	—	5
50 l. grün	—	30
1 dr. grau	—	60



Nachportomarken.

1875 mittl. Inschr. schw.

1 lepton grün . gez.	5	—
2 lepta	10	—
5 "	25	15
10 "	30	20
20 "	50	30
40 "	80	40
60 "	—	—
70 "	—	—
80 "	—	—
90 "	—	—

	a.	b.
1 Drachme grün . gez.	—	—
2	—	—
1880 100 lepta " " "	—	—
200 " " "	—	—
P. K. F. D. w. P. " " "	—	—
1876 15 l. blau	45	—
1883 5 l. schwarz a. gelbl.	15	—
10 l. blau	25	—
10 l. karmin a. graublau	40	—



Ionische Inseln.

M. 1859 (1/2 penny) gelb	150	—
(1 penny) rot	100	—
(2 pence) blau	150	—



Malta.

M. 1860 1/2 penny hellbr. gez.	20	20
1874 1/2 penny goldgelb " "	—	—
1885 1/2 " grün	15	20
1 " rot	25	—
2 " grau	—	—
2 1/2 " blau	—	25
4 " braun	—	—
1 sh. violett	—	60
5 " karmin	—	—
P. K. F. D. gelbl. P.	—	—
1885 1 p. karmin	—	—
Couv. f. eingeschr. Briefe.	—	—
1885 2 p. blau	—	—
Stfbd. 1885 1/2 p. grün	—	—

Die Bezeichnung Neudr. ist nur für ungestempelte Marken, gestempelte Marken sind immer Originale.

II. ASIEN.



Japan.

	a.	b.
M. 1871 (48 mong) braun . . .	30	—
(100 mong) blau	40	—
(200 ") rot	75	—
(500 ") blaugrau	—	—
1872 (1/2 sen) braun	20	—
(1/2 ") dklgrau	25	—
(1 ") blau	—	—
(2 ") rot	—	—
(5 ") blaugrau	—	—
1872 1/2 sen braun	15	30
1 " blau	—	40
2 " rot	200	150
10 " grün	—	—
20 " lila	—	150
30 " grau	—	150
1873 2 " gelb	—	30
4 " rosa	—	60
1874 6 " graubraun	—	—
1875 12 " rosa	—	—
15 " lila	—	—
45 " karmin	—	60
1/2 " grau	10	30
1 " braun	—	20
2 " brännlichgb.	—	20
4 " blaugrün	—	25
6 " orange	—	25
1875—76 5 sen grün	—	—
10 sen blau	—	60
20 " rosa	—	40
30 " violett	—	75
1876 5 rin schwarzgrau	10	15
1 sen schwarz	—	10
2 " braungrün	—	5
4 " blaugrün	—	10
5 " braun	—	15
1877—79 6 sen orange	—	200
8 sen lilabraun	—	20
10 " hellbraun	—	10
12 " rosa	—	—
3 " orange	—	—
15 " grün	—	175
20 " dunkelblau	250	75
30 " violett	350	125

	a.	b.
45 sen karmin	—	—
50 " " " "	—	40
1879 Typ. 1876.		
1 sen rotbraun	—	5
2 " dunkelviolet	—	5
1883 Typ. 1876.		
1 sen grün	—	5
2 " rot	—	5
5 " hellblau	—	15
Stfb. 1875 (1/4 sen) rot	—	—
1875 f. eingeschrieb. Send.		
(1/4 sen) rot	10	—
1882 (1/4 ") "	—	—
1884 1 " blau	20	25
Couv. 1874 Typ. 1872.		
1 sen blau	30	—
2 " orange	—	—
4 " rot	—	—
6 " braunlila	125	—
1878 2 " olivengrün	50	—
P. K. 1873 Umrandung rot.		
1/2 sen. braun	—	—
1 " blau	—	—
1873 Umrandung i. d. Farbe		
der Marken.		
1/2 sen braunorange	—	50
1 " blau	—	10
1875 mit Controllzeichen.		
1/2 sen orange	—	40
1 " blau	—	25
1876 ohne Controlzeichen		
zwei chender Wertangabe.		
1/2 sen orange	15	15
1 " blau	15	5
1876 5 rin orange	10	5
1 sen blau	—	5
1878 2 " graugrün	—	—
5 " hellgrün	—	—
6 " braunrot	—	—
1879 2 " bronzegrün	—	—
3 " hellgrün	—	—
1885 1 " rot	—	15
2 " " " " "	—	—
3 " gelb	—	—

China.

Marken des Zollamtes von	
Tientsin und Shanghai.	
1878 F. D. w. P.	
1 cand. grün	25 35

	a.	b.
3 cand. rot. gez.	—	25
5 " gelb "	—	25



1888 1 " grün "	20	—
3 " lila "	—	25
5 " braungelb "	—	25



Korea.

M. F. D. w. P.			
1885 5 m. rot gez.	100	—	—
10 m. blau "	40	—	—
25 m. grün "	25	—	—
50 m. gelb "	25	—	—
100 m. lila "	25	—	—



Shanghai.

M. 1866 1 candareen hellbl.	—	—
2 cand. schwarz	—	—
3 " hellbraun	—	—
4 " gelb	—	—

	a.	b.
6 cand. rotbraun	—	—
8 " grün	—	—
12 " bräunlich	—	—
16 " ziegelrot	—	—
1866 2 cents rosa gez.	—	—
4 " lila "	—	—
8 " blaulich "	—	—
16 " grün "	—	—
1869 1 cand. braun	60	—
3 " orange "	—	—
6 " grau "	—	—
6 " orange (Fehl- druck.) gez.	—	—
12 " braungrün	—	—
1873-75 mit bl Wertaufdr. 1 cd. a. 2 cts. rosa gez.	—	—
1 " a. 4 " lila	—	—
1 " a. 8 " blaul.	—	—
1 " a. 16 " grün	—	—
3 " a. 2 " rosa	—	—
3 " a. 16 " grün	—	—
1 " a. 12 cd. braungr. gez.	—	—
1874 mit schwarzem Aufdr. 1 cd. a. 4 cts. lila gez.	—	—
1875 1 " gelb a. hellg.	—	—
3 " rosa a. hellrosa	—	—
1876 mit blauem Aufdr. 1 cd. a. 6 cd. grau	—	—
" Typ. 1869.	—	—
1 cd. gelb	75	—
3 " rosa	—	—
6 " grün	—	—
9 " blau	—	—
12 " braun	—	—
1877 1 " rosa (Fehl-dr.)	—	—
" m. blauem Wertaufdr. 1 cd. a. 3 cd. rosa gez.	—	—
1 " a. 6 " grün	—	—
1 " a. 9 " blau	—	—
1 " a. 12 " braun	—	—
1 " a. 3 " rosa auf hellrosa gez.	—	—
20 cash. lila	40	—
20 " blau	—	—
40 cash. rot gez.	60	—
60 " grün	80	—
80 " hellblau	120	—
100 " gelbbraun	175	—
1879-80 mit blauem Aufdr. 20 cash. a. 40 c. rot. gez.	350	—
60 " " 80 " hellbl.	—	—
60 " " 100 " glbbr.	—	—
1885 20 " grün	25	—
60 " lila	70	—
80 " rotlich	100	—
100 " gelb	150	—
1886 mit blauem Aufdruck. 40 cash. a. 80 cash. röt- licherorange gez.	275	—
60 cash. a. 100 c. gelb	300	—

Die Bezeichnung Neudr. ist nur für ungestempelte Marken, gestempelte Marken sind immer Originale.

	a.	b.
1884 40 cash. braun . . .	—	—
P. K. 1874 Typ. 1867.	—	—
1 cand. violett . . .	—	—
1877 Typus 1877.	—	—
20 cash. gelbbraun . .	—	—
1885 20 " blau . . .	—	—
20 " braungelb . . .	—	—



Hongkong.

M. 1862—71.		
2 cents hellbraun gez.	—	15
4 " blaugrau . . .	—	15
6 " lila . . .	—	40
8 " orange . . .	—	20
12 " hellblau . . .	—	25
1862—1876 18 c. violett	—	—
24 c. grün . . .	—	25
30 c. ziegelrot . . .	—	—
30 c. hochviolett . . .	—	20
48 c. rosa . . .	—	40
96 c. braungelb . . .	—	—
96 c. schwarzgrau . . .	—	—
1876—77 m. schw. Aufdr.	—	—
28 c. a. 30 c. hochviol.	—	—
16 c. a. 18 c. violett	—	—
1874 2 cents graugrün	—	150
3 " violett . . .	—	150
10 " rosa . . .	—	—
1880 m. schw. Aufdruck.	—	—
12 c. a. 10 doll. rosa	—	—
1877 16 c. gelb . . .	—	—
1879 m. schw. Aufdruck.	—	—
3 c. a. 16 c. gelb . . .	—	—
5 c. a. 18 c. violett	—	—
5 c. a. 18 c. violett	—	—
darüber Three . . .	—	—
1880 m. schw. Aufdruck.	—	—
5 c. a. 8 c. orange . . .	—	100
5 c. a. 18 c. violett	—	150
10 c. a. 12 c. blau . . .	—	60
10 c. a. 16 c. gelb . . .	—	—
10 c. a. 24 c. grün . . .	—	—
1880 2 c. karmün . . .	—	10
5 c. blau . . .	—	10
10 c. lila . . .	—	10
48 c. braun . . .	—	30
1884 10 c. grün . . .	—	5
1885 Typ. 1862 m. schwarz.	—	—
Aufdruck.	—	—



	a.	b.
20 c. a. 30 c. ziegelr. gez.	—	60
50 c. a. 48 c. braun . . .	—	100
1 doll. a. 96 c. grünl. . .	—	200
P. K. 1880 1 cent grün . . .	25	—
3 c. braun . . .	—	—
4 c. grau . . .	—	—
1880 mit schwarzem Aufdr.	—	—
1 c. a. 4 c. grau . . .	—	—
1886 1 c. a. 3 c. braun . . .	—	—
1887 3 c. braun . . .	—	—



Macau.

1884 F. D. w. P.		
5 reis schwarz gez.	15	—
10 " gelb . . .	50	—
20 " braungelb . . .	75	—
25 " rosa . . .	—	—
40 " blau . . .	—	—
50 " grün . . .	125	—
80 " schwarz a.	—	—
100 reis lila . . .	500	—
100 " lila . . .	150	—
200 " orange . . .	—	—
300 " braun . . .	—	—
10 " grün . . .	25	30
40 " gelb . . .	75	—
50 " blau . . .	100	—
1885 20 " rot . . .	—	—
25 " violett . . .	—	—
80 " grau . . .	—	—
5 " schwarz a.	—	—
25 reis rot . . .	—	—
10 " blau a. 25 r.	—	—
rot . . .	—	—

		a.	b.
10 reis	schwarz a.	—	—
	40 reis blau gez.	—	—
10 "	blau a. 40 r.	—	—
	grün . . . "	—	—
20 "	schwarz a.	—	—
	50 reis grün "	150	—
20 "	schwarz a.	—	—
	80 reis grau "	—	—
40 "	rot a. 50 r.	—	—
	grün . . . "	—	—
1885 5 "	a. 25 r. rot "	—	—
10 "	a. 50 r. grün "	—	100
1886 5 "	a. 80 r. grau "	40	—
10 "	a. 80 r. " "	100	—
20 "	a. 80 r. " "	—	—



1887 Frb. Relief-Druck w. P.			
5 reis	schwarz gez.	15	—
10 "	grün . . . "	25	—
20 "	karmin . . . "	—	—
25 "	violett . . . "	—	—
40 "	braunlila . . . "	—	—
50 "	blau . . . "	—	—
80 "	grau . . . "	—	—
100 "	rotbraun . . . "	—	—
200 "	lila . . . "	—	—
300 "	braun . . . "	—	—
1884 P. K. F. D. gelbl. P.			
10 reis	blau	30	—
20 "	rot	50	—
30 "	grün	100	—



Philippinen.

M. 1854	5 cuartos orangerot	—	—
	10 cs. rot	—	—
	1 real fuerte blau . . .	—	—
	2 rs. fte. grün	—	—

		a.	b.
1855	5 cs. ziegelrot	—	—
1859	5 " rot	400	450
	10 " rosa	450	—
1863	5 " ziegelrot	300	—
	10 " karmin	—	—
	1 real violett	—	—
	2 reales blau	—	—
	1 real plata f. grün . . .	—	—
1864	3 $\frac{1}{8}$ cent. po. fe. schw.	—	—
	a. chamois	—	75
	6 $\frac{1}{8}$ cent. po. fe. grün	—	—
	a. mattrosa	—	—
	12 $\frac{1}{8}$ cent. po. fe. blau	—	—
	a. fleischfarben	—	—
	25 cent. po. fe. rot a.	—	—
	mattrosa	—	—
1870	5 cs. de eo. blau gez.	—	—
	10 " " grün " "	—	—
	20 " " braun " "	—	—
	40 " " rosa " "	—	—



1872	12 cs. de pes. rosa gez.	—	75
	16 " " blau " "	—	—
	25 " " graunlila " "	—	150
	62 c. d. p. lila . . . gez.	—	—
	1 pes. 25 cs. br.	—	—
1874	12 cs. de pes. lila " "	—	—
	25 " " blau " "	—	75
	62 " " rosa " "	—	—
	1 pes. 25 cs. braun " "	—	—
1876	2 c. d. p. rosa	—	30
	12 c. d. p. lila	—	30
	25 c. d. p. grün	—	50
1877—78	6 c. d. p. braun-	—	—
	orange gez.	—	—
	10 c. d. p. blau	—	—
	20 c. d. p. braunschw.	—	—
	gez.	—	50
1877—78	mit farbig. Aufdr.	—	—
	12 ct. pta. schwarz a.	—	—
	2 c. d. p. rosa gez.	—	—
	12 ct. pta. schwarz a.	—	—
	25 m. d. p. schw. gez.	—	—
	12 ct. pta. blau a. 25 m.	—	—
	d. p. schw. gez.	—	—
1877—79	0,0625 m. d. p. lila	—	—
	gez.	—	—
	25 m. d. p. schw. " "	—	40
	25 m. d. p. grün " "	—	—
	100 m. d. p. karmin " "	—	—

Die Bezeichnung Neudr. ist nur für ungestempelte Marken, gestempelte Marken sind immer Originale.

	a.	b.
100 m. d. p. gelbgr. gez.	—	—
125 m. d. p. blau "	—	40
200 m. d. p. rosa "	—	—
250 m. d. p. gelbbr. "	—	—
1879 mit schwarzem Aufdr.	—	—
2 c. d. p. a. 25 m. d. p.	—	—
grün gez.	—	—
8 c. d. p. a. 100 m. d. p.	—	—
karmin gez.	—	75
1880 2 c. d. p. rosa "	—	10
2 1/2 c. d. p. dunkelbr. "	—	20
8 c. d. p. hellbraun "	—	30
1882 2 1/8 c. d. peso blau "	—	15
5 c. d. " " "	—	—
6 1/8 c. d. " grün "	—	—
10 c. d. " violett-	—	—
braun gez.	—	25
12 1/8 c. d. peso karm. "	—	—
20 c. d. " gelbbr. "	—	40
25 c. d. " braun "	—	75



1881—83 m. f. Aufdr.	—	—
1 c. d. p. rot a. 2 1/8	—	—
blau gez.	—	—
2 c. d. p. schwarz auf	—	250
2 1/2 c. d. p. braun gez.	—	—
8 centimos grün a. 2 c.	—	100
d. p. rosa gez.	—	—
20 centimos schwarz a.	—	—
8 c. d. p. braun gez.	—	—
10 c. d. p. schwarz a.	—	—
2 1/8 blau gez.	—	75
10 quart. grün a. 2 c.	—	—
d. p. rosa gez.	—	—
16 " gelb a. 2 1/8 c.	—	—
d. p. blau gez.	—	—
16 " rot a. 2 1/8 c. d.	—	—
p. blau gez.	—	—
1 real grün a. 2 c. d.	—	—
p. rosa gez.	—	—
1 " grün a. 8 centim.	—	—
grün a. 2 c. d. p.	—	—
rosa gez.	—	—
1 real rot a. 2 c. d. p.	—	—
rosa gez.	—	—
1 " grün a. 5 c. d.	—	—
p. blau gez.	—	—
1 " rot a. 5 c. d. p.	—	—
blau gez.	—	—
1 " grün a. 8 c. d.	—	—
braun gez.	—	—

	a.	b.
2 real schwarz a. 2 1/8	—	—
o. d. p. blau gez.	—	—
1881—83 Desgl. provis. Ausg.	—	—
der Stempelmarken	—	—
Dericho Judicial mit f.	—	—
Aufdr.	—	—
2 centimos schw. auf	—	—
10 quart. gelbbr. gez.	—	—
2 1/8 centim. schwarz auf	—	—
10 quart. gelbbr. gez.	—	75
6 1/8 c. rot a. 12 1/8 blau "	—	—
8 centimos schw. auf	—	—
10 quart. gelbbr. gez.	—	—
8 centimos schw. auf	—	—
2 real blau gez.	—	75
8 c. rosa a. 2 r. karm.	—	—
a. 2 r. blau gez.	—	—
10 cent. gelb a. 2 real	—	—
blau gez.	—	—
16 " " a. 2 real	—	—
blau gez.	—	—
1 real schwarz a. 10 c.	—	—
gelbbraun gez.	—	150
1 " grün a. 10 car-	—	—
tos gelbbr. gez.	—	—
1 " rot a. 12 1/8 c. d.	—	—
p. blau gez.	—	—
1 " schwarz a. 12 1/8	—	—
c. d. p. blau gez.	—	—
2 " karmin a. 2 r.	—	—
blau gez.	—	—
10 cuartos gelbbraun	—	—
ohne Aufdr. gez.	—	—
1 real grün o. Aufdr.	—	—
gez.	—	—
1881—83 prov. Ausg. Stplm.	—	—
Derichos de Firma.	—	—
5 pesetas grün ohne	—	—
Aufdr. gez.	—	—
2 quart. gelb a. 200 m.	—	—
d. p. grün gez.	—	250
1 rl. rot a. 1 p. "	—	—
1 " " a. 10 p. braun-	—	—
rot gez.	—	—
1 p. fte. rot a. 10 p.	—	—
braunrot gez.	—	—
200 m. d. p. grün o. A.	—	—
1 p. grün o. Aufdr. "	—	—
200 m. d. p. blau o. A.	—	—
1883 Desgl. gez. Stempel.	—	—
Recibos y Cuentas.	—	—
10 c. d. p. rosa . gez.	—	—
1882—83 prov. Ausgabe d. M.	—	—
Telegrafos.	—	—
25 c. d. p. blau . gez.	—	—
1 peso blau . . . "	—	—
250 m. d. p. blau . . . "	—	—
1 p. braun . . . "	—	—
1883 Desgl. m. farb. Aufdr.	—	—
20 centim. schwarz a.	—	—
250 m. d. p. blau gez.	—	—

	a.	b.
20 centim. gelb a. 250 m. d. p. blau gez.	—	—
20 centim. schwarz a. 2 r. rot a. 250 m. d. p. blau gez.	—	—
1 r. grün a. 20 c. schw. a. 200 m. d. p. blau gez.	—	—
2 r. rot a. 250 m. d. p. blau gez.	—	—
2 r. schwarz a. 250 m. d. p. blau gez.	—	—
1885 Desgl. prov. Ausg. der Stempelm. Dericho Judicial mit farb. Aufdr. 6 ² / ₈ c. rot a. 12 ¹ / ₈ c. d. p. blau	—	—
1 r. grün Aufdr. rot	—	—
1886 1/8 d. c. grün	10	—
1 c. rot a. 2 ¹ / ₈ c. blau	60	—
P. K. 1879 50 mils de peso braunrot	—	—
1880 mit schwarzem Aufdr. 3 c. d. p. a. 50 m. d. p. braunrot	—	—
1881 3 c. d. peso rosa	—	—



Niederländisch Indien.

M. 1864 10 cent karmin	—	150
1868 10 c. karmin gez.	—	—
1869 5 c. hellgrün	—	10
10 c. braun	—	5
20 c. blau	—	10
50 c. rosa	—	5
1874—76 1 c. grau-grün	5	10
2 c. lilabraun	—	10
2 ¹ / ₂ c. braungelb	—	10
15 c. grau-braun	—	—
25 c. violett	—	10
2 gld. 50 c. violett, M. grün	—	20
1883 1 c. grau-grün	—	—
2 c. grau-braun	10	10
2 ¹ / ₂ c. gelb	15	20
1886 12 ¹ / ₈ c. grau	—	—
Nachportomarken.		
1874—75 5 c. gelb a. weiss	—	—
10 c. grün a. gelb	—	—
15 c. braun a. cham.	—	—
20 c. grün a. blau	—	50



	a.	b.
1882 Wertziffer schwarz.		
2 ¹ / ₂ c. karmin gez.	15	20
5 c.	30	25
10 c.	—	—
15 c.	—	—
20 c.	—	15
40 c.	—	—
50 c.	—	—
75 c.	—	—
Couv. 1877 Typ 1869.		
10 c. rotbraun	—	15
25 c. violett	100	50
1879 20 c. blau	125	—
1882 10 c. rotbrn. m. Überdr.	—	20
1886 10 c. ohne	60	—
12 ¹ / ₂ c. grau	—	—
P. K. 1874 Typus 1869.		
5 c. violett	—	15
1877 12 ¹ / ₈ c. grau	—	—
1879 7 ¹ / ₂ c. gelbbraun	—	—
1879 mit blau-schw. Aufdr.		
5 c. a. 12 ¹ / ₂ c. grau	—	—
1888 5 c. grün	—	25
7 ¹ / ₂ c. braun	—	—
1887 5 c. grün Zahl.	15	—



Timor.

M. 1885 F. D. w. P. m. schw. Aufdruck.		
5 reis schwarz gez.	15	—
10 " grün	25	—
20 " rot	—	—
25 " violett	—	—
40 " gelb	—	—
50 " blau	—	—
80 " grau	—	—
100 " lila	—	—
200 " orange	—	—
300 " braun	—	—



	a.	b.
1887 Kopf en relief.		
5 reis schwarz . gez.	15	—
10 " grün . . . "	25	—
20 " karmin . . . "	—	—
25 " lila . . . "	—	—
40 " braunlila . . . "	—	—
50 " blau . . . "	—	—
80 " grau . . . "	—	—
100 " rotbraun . . . "	—	—
200 " violett . . . "	—	—
300 " orange . . . "	—	—



Sarawak.

	a.	b.
M. 1869.		
3 cents br. a. gelb gez.	25	—
1871 3 c. braun a. . . "	50	—
1875 2 c. lila a. blasslila . . . "	25	—
4 c. braun a. gelb . . . "	60	—
6 c. grün a. blassgr. . . "	100	—
8 c. blau a. blassbl. . . "	150	100
12 c. rot a. rosa . . . "	200	—



Labuan.

M. 1879 2 cents grün . gez.	50	—
6 c. braunorange . . . "	—	—

	a.	b.
12 c. karmin . . . gez.	—	—
16 c. blau "	—	—
1880 10 c. dunkelbraun . . . "	—	125
1880-81 m. farb. Aufdruck.		
6 c. rot a. 16 c. blau . . . "		
gez.	—	—
8 c. schwarz a. 12 c. "		
karmin gez.	—	—
8 c. schwarz a. 12 c. "		
karmin gez.	—	—
Aufdr. „Eight cents“.		
8 c. schwarz a. 12 c. "		
karmin gez.	—	—
Aufdr. Zahl „8“.		
1882-83 8 c. karmin . . . gez.	—	—
40 c. braungelb "	—	—
1885 2 c. a. 8 c. karmin Auf-		
druck schräg gez.	—	—
" 2 c. schwarz a. 16 c. "		
blau gez.		
" 2 c. karmin "	30	—
8 c. violett "	—	—
10 c. schwarzbr. "	—	—
16 c. blaugrau "	—	—
P. K. 1881 4 c. grün "	60	—



Nord-Borneo.

M. 1883 2 cents rotbrn. gez.	—	—
4 cents karmin "	75	—
1883 mit schwarzem Aufdr.		
Eight 2 c. a. rotbrn. gez.	—	—
8 c. a. 2 c. rotbraun "	—	—
Aufdruck senkrecht.		
8 c. a. 2 c. rotbrn. "	—	—
Aufdruck wagerecht.		
8 c. hellgrün "	—	—
1884 50 cts. violett "	—	—
1 Dollar karmin "	—	—
1886 Typus 1883.		
1/2 c. lila "	—	—
1 c. orange "	—	—
10 c. blau "	—	—
" Typ. 1883-84 m. schw.		
Aufdruck.		
3 c. a. 4 c. rosa gez.	—	—
5 c. a. 8 c. grün "	—	—
10 c. a. 50 c. violett "	—	—
1/2 c. lila Aufdruck	—	—
Revenue "	—	—

	a.	b.
10 c. blau Aufdruck	—	—
Revenue . . . gez.	—	—
1886 m. Inschrift Br. Nord-Borneo.	—	—
1/2 c. lila . . . gez.	10	—
1 c. orange . . . "	15	—
1 c. rosa (Fehldr.) "	—	—
2 c. rotbraun . . . "	—	—
3 c. violett . . . "	40	—
4 c. rosa . . . "	—	—
8 c. grün . . . "	—	—
10 c. blau . . . "	—	—
1886 25 c. blaugrau . . . "	—	—
50 c. violett . . . "	—	—
1 dollar karmin . . . "	—	—
2 " olivengrün "	—	—



Straits Settlements.

M. 1867. Mark. Ostindiens		
m. farb. Aufdruck einer		
Krone u. d Wertes gez.		
1 1/2 c. rot a. 1/2 a. blau "	—	—
2 c. rot a. 1 anna br. "	—	—
3 c. blau a. 1 " " "	—	—
4 c. schw. a. 1 " " "	—	—
6 c. violett a. 2 anna		
gelb gez.	—	—
8 cts. grün a. 2 anna		
gelb gez.	—	—
12 " karm. a. 4 anna		
grün gez.	—	—
24 " blau a. 8 anna		
rosa gez.	—	—
32 " schw. a. 2 anna		
gelb gez.	—	150
2 " braun . . . "	—	15
4 " rosa . . . "	—	15
6 " lila . . . "	—	25
8 " gelb . . . "	—	15
12 " blau . . . "	—	20
24 " grün . . . "	—	15
32 " rotorange . . . "	—	40
96 " braungrau . . . "	—	30
1872 30 " rotlila . . . "	—	—
1879 m. schw. Aufdr.		
5 cts. a. 8 cts. gelb "	—	—
7 " a. 32 " rot "	—	—

	a.	b.
1880 m. schw. Aufdr.		
5 cts. a. 8 cts. gelb gez.	100	—
10 c. a. 30 c. rotlila "	—	—
10 c. a. 30 c. rotlila		
(Aufdr. 10) gez.	—	200
1880—81 mit schwarzem		
schrägen Aufdr.		
10 c. a. 30 c. rotlila gez.	—	—
10 c. a. 12 c. blau . . . "	—	40
10 c. a. 6 c. lila . . . "	—	50
5 c. a. 4 c. rosa . . . "	—	—
1881 m. schw. Aufdr.		
10 c. a. 12 c. blau "	—	—
1882 m. schw. Aufdr.		
5 c. a. 4 c. rot (Auf-		
druck 5) gez.	—	—
10 c. a. 8 c. gelb (Auf-		
druck 10) gez.	—	—
" 5 c. braunviolett "	—	—
10 c. schiefergraublau		
gez.	—	15
1883 m. schw. Aufdr.		
2 c. a. 8 c. gelb "	—	150
2 c. a. 32 c. rotorang. "	300	—
" m. schw. Aufdr.		
" 2 c. a. 4 c. rosa "	—	—
2 c. a. 12 c. blau "	—	—
2 c. rosa Typ. 1867 "	—	10
4 c. braun " " "	—	15
5 c. blau " 1882 "	—	—
12 c. lila " 1867 "	—	25
1884 m. schw. Aufdr.		
8 c. a. 12 c. blau "	—	—
8 c. a. 12 c. braunlila "	—	—
2 c. schw. a. 5 c. blau "	—	—
4 c. rot a. 5 c. " "	—	—



1885 3 c. a. 5 c. blau gez.	—	—
3 c. a. 32 c. rotorang. "	—	—
4 c. a. 5 c. blau " "	—	—
1886 3 c. a. 5 c. braunlila "	—	—
3 c. a. 32 c. rotlila "	75	—
P. K. 1879 3 cents blau "	—	—
5 c. braun	—	—
1879 m. schw. Aufdr.		
4 c. a. 5 c. braun . . .	—	—
1880 4 c. braun	—	—
1885 1 c. grün	25	—
3 c. schwarz a. 4 c. br.	—	—

Malayenstaaten a. Malakka.**a) Dschohor.**

	a.	b.
M. 1878. F. D. w. P. mit schw. Aufdr.		
2 c. braun . . . gez.	—	—
1884 desgl. m. Aufdr. Johore.		
2 c. rosa . . . gez.	—	—
Desgl. m. Aufdr. Johor.		
2 c. rosa . . . gez.	50	50

**b) Perak.**

M. 1880. F. D. w. P. mit schwarz. Aufdr. P.		
2 c. braun . . . gez.	—	—
1881 m. schw. Aufdr. Perak.		
2 c. braun . . . gez.	—	—
1882 2 c. „ m. Aufdr. P.		
gez.	—	—
1884 2 c. schw. a. 4 c. rosa „		
2 c. rosa mit Aufdr. Perak . . . gez.	50	75
1885 8 c. gelb m. Perak „	—	—
1886 1 c. a. 2 c. rosa „	—	—
1 c. a. 2 c. „ „	—	—
1 c. a. 2 c. „ „	—	—
1 c. a. 2 c. „ „	—	—
2 c. a. 4 c. braun „	—	—
P. K. 1886.		
1 c. grün	—	—

c) Selangor.

M. 1879—80 m rot. Aufdr. S.		
2 c. braun . . . gez.	—	—
m. schw. Aufdr. S.		
2 c. braun	—	—
1880 m. Aufdr. S. Halbmond und Stern.		
2 c. braun . . . gez.	—	—
1881 m. Aufdr. Selangor.		
2 c. braun	—	100

1882 mit Aufdr. S.	a.	b.
2 c. braun . . . gez.	—	—
1883 m. Aufdr. Selangor.		
2 c. rosa	50	50

**d) Sungei-Udjong.**

1880 mit Aufdr. S. U.		
2 c. braun . . . gez.	—	—
1881—83 mit schw. Aufdr. Sungei Ujong.		
2 c. braun . . . gez.	—	—
4 c. rosa	—	—
8 c. gelb	—	—
10 c. schieferblau „	—	—
1882—83 m. Aufdr. S. U.		
2 c. braun	—	—
4 c. „	—	—
1884 mit Sugei Ujong.		
2 c. rosa	—	75
4 c. braun	—	—

Bangkok.

M. 1882—83. Typus Straits Settlements 1867—82 mit schw. Aufdr. B.		
2 cts. braun . . . gez.	—	—
4 „ rosa	—	—
5 „ braunviol. „	—	—
6 „ lila	—	—
8 „ gelb	—	50
10 „ schiefergrabl. gez.	—	—
10 „ blau	—	—
1883 24 „ grün	—	—
96 „ braungrau „	—	—
2 c. a. 32 c. rotorange gez.	—	—
1883—84 2 c. rosa	—	—
4 c. braun	—	—
5 c. blau	—	—
12 c. braunlila	—	—
P. K. 1885 mit Aufdr. B.		
3 c. blau	—	—

Es sind viele Marken auf Lager, bei welchen hier kein Preis beigelegt, worüber ich meinen Kunden gern Anstellung mache oder Auswahl sende.

a. b.



Siam.

M. 1883.	F. D. w. P.		
	1 lot blau . . . gez.	15	—
	1 at karmin . . . "	20	30
	1 pai ziegelrot . . . "	35	—
	1 songpai gelbbr. . . "	60	100
	1 salung braungb. . . "	125	100
1885	mit rot. Aufdr. 1 Tical.		
	1 t. a. 1 l. blau . gez.	—	—
	mit rot. u. schw. Aufdr.		
	1 t. a. 1 l. blau . gez.	—	—



1887	2 a. grün u. karmin. gez.	30	—
	3 a. " u. blau . . . "	40	—
	4 a. " u. hellbr. . . "	60	—
	8 a. " u. gelb . . . "	—	—
	12 a. lila u. karmin . . . "	—	—
	24 a. " u. blau . . . "	—	—
	64 a. " u. hellbr. . . "	—	—
P. K. F. D.	gelb. P.		
1883	1 at karmin	30	40
1885	4 ats a. 1 at karmin	150	—
1887	4 " karmin	—	—

a. b.



Ceylon.

M. 1875	1/2 penny lila	—	—
	1 penny blau	—	75
	2 pence grün	—	250
	5 " rotbraun	—	450
	6 " lilabraun	—	450
	10 " rot	—	—
	1 shilling violett	—	—
	4 pence karmin	—	—
	8 " dunkelbraun	—	—
	9 " lilabraun	—	—
	1 sh. 9 p. grün	—	—
	2 " blau	—	—
1861—1868	1/2 penny lila gez.	60	—
	1 penny blau	—	30
	2 " dunkelgrün	—	—
	2 " blaugrün	—	—
	2 " olivengelb	100	125
	4 " rosa	—	—
	5 " braun	—	—
	5 " olivengrün	—	150
	6 " dunkelbr.	—	150
	8 " braungelb	—	200
	8 " rotbraun	—	—
	9 " schwarzbr.	—	—
	10 " ziegelrot	—	125
	1 shill. violett	—	125
	2 " blau	—	200
1868—1869	1 penny blau	—	30
	3 pence rosa	—	—



1872	2 cents hellbraun gez.	—	10
	4 " blaugrau	—	5
	8 " orange	—	10
	16 " lila	—	20
	24 " grün	—	20
	36 " blau	—	—

	a.	b.
48 cents rosa . . . gez.	—	—
96 " graubraun "	—	40
1880 2 rupees 50 cts. braun- rot gez.	—	—
1877 32 cts. graublau . "	—	—
64 " rotbraun . "	—	—
1880 Typus 1872.		
4 cts. lilarosa . "	—	5
1 cent hellbr. m. senkr. violet. Strich gez.	—	—
1 cent hellbr. m. wagr. violet. Strich gez.	—	—
1881 1 cent lilaros. m. senkr. violet. Strich gez.	—	—
1882 16 c. a. 24 c. grün mit schw. Aufdr. gez.	—	100
20 c. a. 64 c. rotbr. m. schw. Aufdr. gez.	—	100
1884 2 c. grün . . . "	15	10
24 c. braunlila . . . "	—	—
M. 1885 m. schw. Aufdruck.		
5 c. a. 4 c. lilarosa gez.	—	20
5 c. a. 8 c. orange "	—	—
5 c. a. 16 c. lila . . . "	—	—
5 c. a. 24 c. grün . . . "	—	—
5 c. a. 24 c. braunlila "	—	—
5 c. a. 32 c. graublau "	—	40
5 c. a. 36 c. blau . . . "	—	50
5 c. a. 48 c. rosa . . . "	—	—
5 c. a. 64 c. rotbraun "	—	—
5 c. a. 96 c. graubr. "	—	—
10 c. a. 16 c. lila . . . "	—	—
10 c. a. 24 c. grün . . . "	—	—
10 c. a. 36 c. blau . . . "	—	—
10 c. a. 64 c. rotbraun "	—	150
15 c. a. 16 c. lila . . . "	—	100
20 c. a. 24 c. grün . . . "	—	—
20 c. a. 32 c. graublau "	—	—
25 c. a. 32 c. "	—	75
28 c. a. 48 c. rosa . . . "	—	—
30 c. a. 36 c. blau . . . "	—	—
56 c. a. 96 c. graubr. "	—	100
1 rupee 12 c. a. 2 r 50 c braunrot gez.	—	350
1885 mit schwarz. Aufdr. in Zahlen.		
5 c. a. 8 c. lila gez.	25	5
10 c. a. 24 c. braunlila gez.	—	—
15 c. a. 16 c. orange. "	—	—
28 c. a. 32 c. graublau gez.	—	50
30 c. a. 36 c. olivenbr. gez.	—	—
56 c. a. 96 c. graubr. "	—	150
1 r. 12 c. a. 2 r. 50 c. braunrot. gez.	—	—



	a.	b.
1886 5 c. lila gez.	20	5
15 c. olivengrün . . . "	—	—
25 c. braun "	—	—
28 c. graublau "	—	20
1 r. 12 c. rosalila "	—	—
D. M. 1869. Typ. 1857 mit schw. Aufdruck.		
2 pence gelb gez.	—	—
4 " rosa "	—	—
8 " rotbraun "	—	—
1 shill. violett "	—	—
2 " blau "	—	—
1869 Aufdruck rot.		
6 p. dunkelbraun "	—	—
2 shill. blau "	—	—
desgl. Typ. 1868 69.		
1 penny blau "	—	—
3 pence rosa "	—	—



Conv. 1861 1 penny blau	—	—
2 p. grün	—	—
4 p. rosa	—	—
5 p. braun	—	—
6 p. lilabraun	—	—
8 p. braungelb	—	—
9 p. violett	—	—
1 shilling gelb	—	—
1 " 9 p. grün	—	—
2 " blau	—	—
1868 F. D. dünnes blau. P.		
6 p. violett	—	—
10 p. rot	—	—
1872 4 c. graublau	—	—
1877 4 c. hellblau	—	20
1880 f. eingeschrieb. Briefe.		
12 c. rosa	15	—

	a.	b.
1885 W. P. f. Aufdruck.		
5 c. schw. a. 4 c. blau	75	—
5 c. rot a. 4 c. blau	—	—
15 c. a. 12 c. rosa	—	—
Stfb. 1879 F. D. grauw. P.		
2 c. braunrot.	—	25
P. K. 1872 2 c. lila	—	—
1880 6 c. blau	—	—
8 c. braun	—	—
" Typus P. K. 1872 mit schw. Aufdr.		
Aufdruck: Naples Mars. or Southampton 8 cents.		
8 c. a. 2 c. lila	—	—
Aufdr. via Brindisi 12 cents.		
12 c. a. 2 c. lila	—	—
1885 F. D. gelbl. P. m. schw. Aufdruck.		
2 $\frac{1}{2}$ c. a. 2 c. lila	60	—
2 $\frac{1}{2}$ c. a. 6 c. blau	—	—
2 $\frac{1}{2}$ c. a. 8 c. braun	—	—
5 c. a. 6 c. blau	—	—
10 c. a. 6 c. "	—	—
10 c. a. 8 c. braun	—	—
2 $\frac{1}{2}$ c. a. 2 c. lila	50	—



Portugiesisch Indien.

M. 1871—75 10 reis schw. gez.	100	—
15 reis rosa	—	—
20 " rot	—	—
40 " blau	—	—
1871—75 100 reis grün	—	—
200 reis gelb	—	—
300 " violett	—	—
600 " "	—	—
900 " "	—	—
1877 10 " schwarz	50	—
15 " rosa	—	—
20 " rot	—	—
40 " blau	—	—
100 " grün	—	—
200 " gelb	—	—
300 " violett	—	—
600 " "	—	—
900 " "	—	—
1877—78 5 reis schwarz	—	—
10 reis gelb	35	—
20 " hellbraun	—	—

	a.	b.
25 reis rosa . . . gez.	—	—
40 " blau . . . "	—	—
50 " grün . . . "	—	—
100 " lila . . . "	—	—
200 " orange . . . "	—	—
300 " braun . . . "	—	—
1880 10 " grün . . . "	—	—
25 " lilagrau . . . "	—	—
50 " blau . . . "	—	—
1881 40 " gelb . . . "	—	—
25 " rotviolett . . . "	—	—
1882 1 $\frac{1}{2}$ reis schwarz . . . "	—	15
4 $\frac{1}{2}$ " olivenbr. . . "	—	30
6 reis grün . . . "	20	30
1 tanga rosa . . . "	—	20
2 " blau . . . "	—	20
4 " lila . . . "	—	75
8 " orange . . . "	—	125



1881—83 Typ. 1871 m. farb. Wertaufdruck.

4 $\frac{1}{2}$ r. schw. a. 40 r. blau gez. — —

5 r. rot a. 10 r. schw. " — —

5 r. schw. a. 15 r. rosa " — —

5 r. " a. 20 r. rot " — —

1881—83 F. D. hl. P. Typ. 1877 m. f. Wert-Aufdruck.

1 $\frac{1}{2}$ r. schw. a. 20 r. rot gez. — —

4 $\frac{1}{2}$ r. schw. a. 100 r. grün gez. — —

5 r. rot a. 10 r. schw. " — —

5 r. schw. a. 20 r. rot " — —

1881—83 Typ. 1877—78, m. schw. Wertaufdruck.

1 $\frac{1}{2}$ r. a. 5 r. schw. gez. 20 —

1 $\frac{1}{2}$ r. a. 10 r. grün " 25 —

1 $\frac{1}{2}$ r. a. 20 r. braun " 40 —

1 $\frac{1}{2}$ r. a. 20 r. lilagrau " — —

1 $\frac{1}{2}$ r. a. 25 r. rotviol. " — —

1 $\frac{1}{2}$ r. a. 100 r. lila " — —

4 $\frac{1}{2}$ r. a. 5 r. schw. " — —

4 $\frac{1}{2}$ r. a. 20 r. braun " — —

4 $\frac{1}{2}$ r. a. 25 r. rotviol. " — —

4 $\frac{1}{2}$ r. a. 100 r. lila " — —

6 r. a. 10 r. grün. " — —

6 r. a. 20 r. braun " — —

6 r. a. 25 r. lilagrau. " — —

	a.	b.
6 r. a. 25 r. rotviol. gez.	—	—
6 r. a. 40 r. gelb "	—	—
6 r. a. 50 r. grün "	m	—
6 r. a. 50 r. blau "	—	—
1 tanga a. 10 r. grün "	—	—
1 t. a. 20 r. braun "	—	—
1 t. a. 25 r. rotviol. "	—	—
1 t. a. 40 r. blau "	—	—
1 t. a. 50 r. grün "	—	—
1 t. a. 50 r. blau "	—	—
1 t. a. 100 r. lila "	—	—
1 t. a. 200 r. orange "	—	—
2 t. a. 25 r. lilagrau "	—	—
2 t. a. 25 r. rotviol. "	—	—
2 t. a. 40 r. blau "	—	—
2 t. a. 40 r. gelb "	—	—
2 t. a. 50 r. grün "	—	—
2 t. a. 100 r. lila "	—	—
2 t. a. 200 r. orange "	—	—
2 t. a. 300 r. braun "	—	—
4 t. a. 10 r. grün "	—	—
4 t. a. 50 r. " "	—	—
4 t. a. 200 r orange "	—	—
8 t. a. 20 r. braun "	—	—
8 t. a. 40 r. blau "	—	—
8 t. a. 100 r. lila "	—	—
8 t. a. 200 r. orange "	—	—
8 t. a. 300 r. braun "	—	—
1883 F. D. blau. P. Typ. 1877.		
1 1/2 r. schwarz ungez.	30	—
4 1/2 r. oliven . "	—	—
6 r grün . . "	—	—



1888 Kopf im relief.		
1 1/2 r. schwarz . gez.	15	—
4 1/2 r. hellbraun "	25	—
6 r. grün . . . "	—	—
1 tanga karmin . "	—	—
2 " blau . . . "	—	—
4 " lila . . . "	—	—
8 " orange . . "	—	—
P. K. 1882-83.		
1/4 tanga blau a. gelbl.	50	—
1 t. rot a. graublau.	75	—
1885 F. D. gelblichweiss. P.		
1/4 tanga grün . . .	25	—
1 " blau	—	—



Ostindien.

	a.	b.
M. 1854 1/2 anna blau . . .	—	100
1 anna rot	—	75
2 " grün	—	100
4 " rot Kopf bl. ○	—	75
1855 blau. Papier . . gez.		
1 anna braun	—	—
4 " schwarz	—	—
8 " rosa	—	75
1860 8 pies lila	—	15
1856-64 1/2 anna blau . . .	—	5
1 anna braun	—	5
2 " grün	—	—
2 " rot	—	—
2 " gelb	—	5
4 " schwarz	—	20
4 " grün	—	25
8 " rosa	—	5
1866 mit grün. Aufdr.		
Postage.		
6 annas lila	—	—
1886-74 4 annas grün . . .	—	5
6 annas 8pies grau . . .	—	—
1 rupee grau	—	—
1876 9 pies lila	—	—
6 a. gelbbraun	—	5
12 a lilabraun	—	40
1882-83 1/2 anna grün . . .	—	5
9 pies karmin	—	—
1 anna rotbraun	—	5
1 a. 6p. graubraun	—	25
2 annas blau	—	10
3 a. orange	—	15
4 a. gelbgrün	—	15



4 a. 6 pies grün gez.	—	15
6 a. hellgelb	—	—
8 a. violett	—	10
1 rupee graublau	—	5

	a.	b.
1882 mit schw. Aufdr. J. P. N.		
8 annas rosa . . .	—	—
1 rupee grau . . .	—	—
Rs. 2 As. 8.		
2 rp. 8 annas a.		
12 lilabr.	—	—
D. M. 1857 gez. Typ. 1856		
m. kl. Aufdr. Service.		
1/2 anna blau . . . gez.	—	—
8 pies lila . . . "	—	—
1 a. braun . . . "	—	—
2 a. gelb . . . "	—	—
4 a. grün Typ. 1856 "	—	—
4 a. " " 1866 "	—	—
8 annas rosa . . . "	—	150
1867 m. grossem Aufdr.		
Service.		
1/2 anna blau . . . "	—	5
1 a. braun . . . "	—	10
2 a. gelb . . . "	—	10
4 a. grün Typ. 1866 "	—	15
6 a. 8 pies grau . . . "	—	—
8 annas rosa . . . "	—	20
Prov. Ausg. 1867—68 m. grün.		
Aufdr. Service Postage.		
2 annas lila . . . gez.	—	—
2a. lila Aufdr. schw. "	—	—
1/2 a. " "	—	—
2 a. " "	—	—
4 a. " "	—	—
8 a. " "	—	—
1874 m. schw. Aufdr. „Ön		
H(er) M(ajesty) S(er-		
vice)“.		
1/2 a. blau . . . gez.	—	5
1 a. braun . . . "	—	5
2 a. gelb . . . "	—	60
4 a. grün . . . "	—	75
8 a. rosa . . . "	—	450
1883 Typ. 1882 m. schw. Aufdr.		
1/2 a. grün . . . gez.	—	5
1 a. braun . . . "	—	5
P. K. 1879 1/4 a. rotbraun .	—	15
1 1/2 a. blau	—	—
D. K. 1880 1/4 a. blau	—	—
1881 1/4 a. blau (Kopfi. Kreise)	—	—



Couv. 1857 1/2 a. blau . . . 175 —
1 a. braun — —

	a.	b.
1861 1 a. braun blau Pap.	—	—
1874 1/2 a. blau	—	10
1878 1 a. braun	—	—
1879 9 pies rot	125	60
1881 4 a. 6 p. gelborange.	—	—
1883 Typ. C. 1857.	—	—
1/2 a. grün	—	5
1886 2 a. blau	—	—



Bhopal.

M. 1871—72. Mitte en relief.		
(1/4 anna) schwarz . . .	—	—
(1/2 ") rot	—	—
1878 (1/4 ") blaugrün . . .	40	—
(1/2 ") rot	—	—
1880 (1/4 ") grün . gez.	20	—
(1/2 ") rot	40	—
1881 Typ. 1871—1872, nur gr.		
Format. unt. Inschr. n.		
geteilt.		
(1/4 anna) schw. ungez.	—	—
(1/2 ") rot	40	—
(1 ") braun	—	—
(2 ") blau	—	—
(4 ") orange	—	—
1884 (1/4 ") blaugrün gez.	—	—
(1/4 ") grün	15	—
(1/2 ") grauschw.	25	—
1886 (1/4 ") grün ungez.	15	—
(1/2 ") ziegelrot	—	—
" (4 ") orange gez.	—	—



Bhore.

M. 1879 (1/2 anna) rot . . . 125 —
(1 anna) rot 125 —

1880	2 annas lilabraun . . .	a.	b.
	4 " rosa . . .	—	—
	8 " grün . . .	—	—
	1 rupie gelb . . .	—	—



Alwar.

M. 1877	(1/4 anna) blau durchst.	30	75
	(1 anna) braun "	60	—
1879	(1/4 ") blau ungez.	75	—
1880	(1/4 ") " . . . gez.	—	—



Bikanir.

M. 1880	1/4 anna schwarz . . .	—	—
	1/2 anna rot . . .	—	—
	1 " " . . .	—	—



Dschabrapattam.

1887	1 anna grün . . .	25	—
------	-------------------	----	---



Radschpipla.

M. 1880	1 paisa blau . gez.	30	—
	2 a. grün . . .	—	—
	4 a. rot . . .	—	—
1884	8 a. ziegelrot . . .	—	—
Couv. 1875	1 paisa schwarz	—	—
	2 paisa schwarz . . .	—	—
	3 " " . . .	—	—
	4 " " . . .	—	—



Sorat.

M. 1876	1 anna rot a. weiss	—	—
	2 a. schwarz a. blau	—	—
	4 a. " a. weiss	—	—
	8 a. " a. gelbl.	—	—
1877	1 a. grün . . .	20	—
	4 a. rot . . .	60	—
1878	4 a. braun . . .	—	—
1885	1 a. grün . . . gez.	20	—
	4 a. rot . . .	30	—



Nauanagger.

M. 1877	(2 pies) blau . . .	20	—
1878	(2 pies) blau . . . gez.	—	—
1880	1 doera rosa . . .	—	—
	2 " grün . . .	—	—
	3 " gelb . . .	—	—



Tschamba.

1886 m. schwarzem Aufdr.			
1/3 a. grün . . . gez.	15	—	
1 a. braun . . . "	25	—	
2 a. blau . . . "	—	—	
4 a. olivengrün . . . "	—	—	
D. M. 1886 m. schw. Aufdr.			
1/3 a. grün . . . gez.	25	—	
1 a. braun . . . "	40	—	
2 a. blau . . . "	—	—	
P. K. gelb Papier.			
1886 1/4 a. braun	15	—	
C. 1886 1/3 a. grün	40	—	



Sirmur.

M. 1879 (1/4 a.) hellgrün gez.	—	—	
(1/4 a.) blau . . . "	—	—	
1885 3 p. braun . . . "	50	—	
6 p. grün . . . "	40	—	
1 a. blau . . . "	65	—	
2 a. karmin . . . "	100	—	



Farriedkote.

M. 1882 1/4 anna blau . . .	25	—	
1/4 anna blau	40	—	

	a.	b.		a.	b.
1883 1/2 a. ziegelrot . . .				30	—
1886 1/2 a. schwarz . . .				60	—
1/2 a. grün . . .				—	—
1886 Typ. d. M. Ostind. m. schw. Aufdr.					
1/3 a. grün . . . gez.			25		
1 a. braun . . . "			—		
2 a. blau . . . "			—		
3 a. orange . . . "			—		
4 a. olivengrün . . . "			—		
6 a. braungelb . . . "			—		
8 a. violett . . . "			—		
1 rupp. grau . . . "			—		
D. M. 1886 1/2 a. grün . . .			—		
1 a. braun . . . "			—		
2 a. blau . . . "			—		
3 a. orange . . . "			—		
4 a. olivengrün . . . "			—		
6 a. braungelb . . . "			—		
8 a. violett . . . "			—		
1 rupp. grau . . . "			—		



P. K. 1886 1/4 a. braun . . .	15	—	
C. 1886 1/2 a. grün a. weiss	25	—	
1 a. braun a weiss . . .	—	—	
1 a. " a blau . . .	—	—	



Dsch'hiend.

M. 1875 (1/2 anna) blau dünn. P.	—	—	
(1 anna) lilarsou . . .	—	—	
(2 ") gelb . . .	—	—	
(4 ") grün . . .	—	—	
(8 ") blauviol. . .	—	—	

	a.	b.
1876 (1/2 anna) blau dick. P.	25	—
(1 ") lilarosa "	50	—
(2 ") braungelb dick. P.	—	—
(4 ") graugrün "	—	—
(8 ") dklviol. "	—	—
1882 versch. Typus.		
(1/2 anna) gelb . . .	25	—
(1 ") braun . . .	—	—
(2 ") blau . . .	—	—
(4 ") grün . . .	—	—
(8 ") rot . . .	—	—
1884 (1/4 ") braunorange	25	—
1885 (1/4 ") " gez.	15	—
(1/2 ") gelb " "	—	—
(1 ") braun " "	—	—
(2 ") blau " "	—	—
(4 ") grün " "	—	—
(8 ") rot " "	—	—
1886 F. Dr. blau P.	—	—
(1/2 anna) blau . gez.	—	—



P. K. 1883 (1/2 anna) dklgrün	25	—
1884 (1/4 anna) grün . . .	—	—



1885 m. schw. Aufdr. i. Oval.		
1/2 a. grün . . . gez.	—	20
1 a. braun . . . "	—	—
2 a. blau . . . "	—	—
4 a. grün . . . "	—	—
8 a. violett . . . "	—	—
1 r. grau . . . "	—	—
1886 m. farb. Aufdr. wagerecht.		
1/2 a. grün Aufdr. rot gez.	—	—
1 a. braun " schw. "	—	—
2 a. blau " rot "	—	—
4 a. grün " " "	—	—
8 a. violett " schw. "	—	—
1 r. grau " rot "	—	—

	a.	b.
1887 m. schw. Aufdr.		
1/2 a. grün . . . gez.	—	—
1 a. braun . . . "	—	—
2 a. blau . . . "	—	—
4 a. olivengrün . . . "	—	—
8 a. violett . . . "	—	—
1 r. grau . . . "	—	—
D. M. 1885 m. schw. Aufdr.		
1/2 a. grün . . . gez.	—	15
1 a. braun . . . "	—	25
2 a. blau . . . "	—	—
1886 m. farb. Aufdr.		
1/2 a. grau Aufdr. rot "	—	—
1 a. braun " schw. "	—	—
2 a. blau " rot "	—	—
1887 m. schw. Aufdr.		
1/2 a. grün . . . "	—	—
1 a. braun . . . "	—	—
2 a. blau . . . "	—	—
C. 1885 m. farb. Aufdr.		
1/2 a. grün . . . "	—	—
1 a. braun . . . "	—	—
1886 1/2 a. grün . . . "	—	—
1 a. braun . . . "	—	—
1887 1/2 a. grün . . . "	—	—
P. K. 1885 1/4 a. braun . . . "	—	—
1886 1/4 a. braun . . . "	—	—
1887 1/4 a. " . . . "	—	—



Nabha.

M. 1885. M. Ostind. 1882 m.		
schwarzen Aufdr.		
1/2 a. grün . . . gez.	—	—
1 a. braun . . . "	—	—
2 a. blau . . . "	—	—
4 a. grün . . . "	—	—
8 a. violett . . . "	—	—
1 r. grau . . . "	—	—
1886 m. farb. Aufdr.		
1/2 a. grün . . . "	—	—
1 a. braun . . . "	—	—
2 a. blau . . . "	—	—
4 a. grün . . . "	—	—
8 a. violett . . . "	—	—
1 r. grau . . . "	—	—
D. M. 1885 m. schw. Aufdr.		
Service.		
1/2 a. grün . . . gez.	—	—
1 a. braun . . . "	—	—
2 a. blau . . . "	—	—

	a.	b.
1886 $\frac{1}{2}$ a. grün gez.	—	—
1 a. braun "	—	—
2 a. blau "	—	—
" m. rotem Aufdr.	—	—
$\frac{1}{2}$ a. grün	—	—
Couv. 1885 m. farb. Aufdr.	—	—
$\frac{1}{2}$ a. grün	25	—
1 a. braun	—	—
1886 m. wagerechtem Aufdr.	—	—
$\frac{1}{2}$ a. grün	—	—
1 a. braun	—	—
P. K. 1885 m. blau. Aufdr.	—	—
$\frac{1}{4}$ a. rotbraun	15	—
1886 $\frac{1}{4}$ a. "	15	—



Puttialla.

M. Ostind. 1884 m. rot. Aufdr.		
$\frac{1}{2}$ a. grün gez.	—	—
1 a. braun "	—	—
1 a. " "	—	—
2 a. blau "	—	—
4 a. grün "	—	—
8 a. violett "	—	—
8 a. " "	—	—
1 r. grau "	—	—
1885 m. geradem Aufdr.		
$\frac{1}{2}$ a. grün "	25	—
1 a. braun "	—	—
2 a. blau "	—	—
4 a. grün "	—	—
8 a. violett "	—	—
1 r. grau "	—	—
D. M. 1884 m. schw. Aufdr.		
Service.		
$\frac{1}{2}$ a. grün gez.	—	15
1 a. braun "	—	25
2 a. blau Aufdr. rot	—	—
1886 $\frac{1}{2}$ a. grün "	—	—
1 a. braun "	—	—
2 a. blau "	—	—
Couv. 1884 m. Aufdr. im Bog.		
$\frac{1}{2}$ a. grün	25	—
1 a. braun	—	—
$\frac{1}{2}$ a. grün m. gr. Aufdr.	—	—
1887 $\frac{1}{2}$ a. "	25	—
1 a. braun	—	—
P. K. 1884 Aufdr. im Bog.		
$\frac{1}{2}$ a. braun	—	—

	a.	b.
$\frac{1}{4}$ a. braun	—	—
1885 $\frac{1}{4}$ a. " gr. Aufdr.	25	—
$\frac{1}{4}$ a. "	—	—
1886 $\frac{1}{4}$ a. "	—	—



Haiderabad.

M. 1866 1 anna olivengr. gez.	75	100
1 anna olivengr. ungez.	—	—
1869 $\frac{1}{2}$ a. braun gez.	—	100
2 a. grün	—	—
" $\frac{1}{2}$ a. braun ungez.	—	—
2 a. grün	—	—
1871 $\frac{1}{2}$ a. rotbraun gez.	—	10
1 a. lilabraun "	—	30
2 a. grün "	—	50
3 a. gelbbraun "	—	—
4 a. graublau "	—	100
8 a. braun "	—	—
12 a. grünlichblau "	—	—
1880—81 bläul. P.	—	—
$\frac{1}{2}$ a. rotbraun "	—	—
1 a. lilabraun "	—	—
2 a. grün "	—	—
3 a. gelbbraun "	—	—
4 a. graublau "	—	—
8 a. braun "	—	—
12 a. grünlichblau "	—	—
D. M. 1863 1 a. blassgrün	—	—
1 a. lila	—	—
1 a. weiss	—	—
1866 Typ. 1866 m. farbigem Aufdr. Sirkari.		
$\frac{1}{2}$ a. olivengrün gez.	—	—
1 a. "	—	—
1869 m. schwarzem Aufdr.		
$\frac{1}{2}$ a. braun gez.	—	—
2 a. grün "	—	—
1871 m. rotem Aufdr.		
$\frac{1}{2}$ a. braun "	—	—
2 a. grün "	—	—
1872 m. schw. Aufdr. Sirkari.		
$\frac{1}{2}$ a. rotbraun gez.	—	—
1 a. lilabraun "	—	—
2 a. grün "	—	—
3 a. gelbbraun "	—	—
4 a. graublau "	—	—
8 a. braun "	—	—
12 a. grünlichblau "	—	—

	a.	b.
1877 m. rot. Aufdr. Sirkkri.	—	—
1/2 a. rotbraun gez.	—	—
1 a. lilabraun "	—	—
2 a. grün "	—	—
3 a. gelbbraun "	—	—
4 a. graublau "	—	—
8 a. braun "	—	—
12 a. grünlichblau "	—	—



C. 1878 f. P. rotbrauner Dr.		
1/2 a. gelb	—	—
1/2 a. grau	—	—
1/2 a. lila	—	—
1/2 a. weiss	—	—
graubrauner Druck.		
1 a. gelb	—	—
1 a. grau	—	—
1 a. weiss	—	—
1879 f. Dr. w. P.		
4 1/2 a. grün	—	—
1882 4 1/2 a. blaugrau	—	—
1880 gelbbrauner Dr. f. P.		
5 a. gelb	—	—
5 a. weiss	—	—
5 a. blau	—	—
5 a. grün	—	—
5 a. rosa	—	—
P. K. 1880 f. Dr. w. P.		
1/2 a. rot	—	—



Gwalior.

M. 1885 Typ. d. M. Ostindiens		
m. schw. Aufdr.		
1/2 a. grün gez.	—	—
1 a. rotbraun "	—	—
1 a. 6 p. graubraun "	—	—
2 a. blau "	—	—
3 a. orange "	—	—
4 a. gelbgrün "	—	—
6 a. gelbbraun "	—	—

8 a. violett gez.	—	—
1 r. grau	—	—
1886 1/2 a. grün Aufdr. rot	25	—
1 a. rotbraun "	40	—
1 a. 6 p. graubraun "	—	—
2 a. blau Aufdr. rot "	—	—
2 a. " schw. "	—	—
3 a. orange "	—	—
4 a. grün Aufdr. rot "	—	—
4 a. olivengr. "	—	—
6 a. gelbbraun "	—	—
8 a. lila "	—	—
1 r. grau Aufdr. rot	—	—
D. M. 1885 m. schw. A. servis.		
1/2 a. grün gez.	—	—
1 a. braun "	—	—
2 a. blau "	—	—
P. K. 1885 m. farb. Aufdr.		
1/4 a. braun "	—	—
1886 1/4 a. "	—	—
Couv. 1885 m. schw. Aufdr.		
1/2 a. grün	25	—
1 a. braun	—	—
4 a. 6 p. orange	—	—
1886 m. farb. Aufdr.		
1/8 a. grün	—	—
1 a. braun	—	—
4 a. 6 p. orange	—	—
1887 1/2 a. grün	—	—



Holkar.

M. 1886 1/2 a. lila gez.	25	—
------------------------------------	----	---



Nipal.

M. 1881 (1 anna) blau	40	—
(2 anna) violett	—	—
(4 . . .) grün	—	—

		a.	b.
1881	(1 a.) blau . durchst.	—	—
	(2 a.) violett "	—	—
	(4 a.) grün . "	—	—

**Pountch.**

M. 1884	$\frac{1}{4}$ a. rot	—	—
	$\frac{1}{2}$ a. rot	40	—
	1 a. "	—	—
1885	$\frac{1}{2}$ a. "	40	—
	1 a. "	—	—
	2 a. "	—	—
	4 a. "	—	—
1886	gelb Papier.	—	—
	$\frac{1}{2}$ a. rot	—	—
	1 a. "	—	—
	2 a. "	—	—
	4 a. "	—	—
1887	grün Papier.	—	—
	$\frac{1}{2}$ a. rot	60	—
	1 a. "	—	—
	2 a. "	—	—
	4 a. "	—	—

**Kaschmir.**

M. 1865—67	($\frac{1}{2}$ anna) schw.	—	—
	($\frac{1}{2}$ anna) grün	—	—
	(1 ") schwarz	—	—
	(1 ") blau	—	—
	(4 ") schwarz	—	—
	(4 ") blau	—	—
	(4 ") rot	—	—
	(4 ") violett	—	—
1867	($\frac{1}{4}$ ") schwarz	—	—
	($\frac{1}{2}$ ") blau	—	—
	($\frac{1}{2}$ ") rot	—	—
	($\frac{1}{2}$ ") schwarz	—	—
	(1 ") blau	—	—
	(1 ") rot	—	—
	(1 ") schwarz	—	—

		a.	b.
	(1 anna) orange	—	—
	(1 ") grün	—	—
	(2 ") gelb	—	—
	(4 ") grün	—	—
	(8 ") rot	—	—
	(8 ") braun	—	—
1870—1878	Typus 1865—1867.	—	—
	($\frac{1}{2}$ anna) blau	—	—
	($\frac{1}{2}$ ") rot	—	—
	($\frac{1}{2}$ ") gelb	—	—
	($\frac{1}{2}$ ") graublau	—	—
	($\frac{1}{2}$ ") graugrün	—	—
	(1 ") orange	—	—
	(1 ") gelb	—	—
	(1 ") hellgrün	—	—
	(1 ") graugrün	—	—
	(4 ") gelb	—	—
	(4 ") hellgrün	—	—
	(4 ") graugrün	—	—



1878—79	($\frac{1}{4}$ anna) rot	—	—
	($\frac{1}{2}$ anna) rot	—	—
	(1 ") "	—	—
	(2 ") "	—	—
	(4 ") "	—	—
	(8 ") "	—	—
1878—80	($\frac{1}{4}$ anna) blau	—	—
	($\frac{1}{2}$ anna) lila	—	—
	(1 ") "	—	—
	(2 ") "	—	—
1878	($\frac{1}{4}$ anna) rot gez.	—	—
	($\frac{1}{2}$ ") lila	—	—
	(1 ") rot	—	—
	(1 ") blau	—	—
1880	($\frac{1}{4}$ ") schw. ungez.	40	—
	($\frac{1}{2}$ ") "	—	—
	(1 ") "	—	—
	(2 ") "	—	—
	(4 ") "	—	—
	(8 ") "	—	—
1881	(2 ") blau	—	—
1881	($\frac{1}{8}$ anna) brünl. a. gelb	25	—
	($\frac{1}{4}$ ") braun a. weiss	25	—
	($\frac{1}{2}$ ") " a. gelb	—	—
	(1 ") hellgr. a. weiss	—	—
	(2 ") rot a. gelb	—	—
	(4 ") decklgr. a. weiss	—	—
	(8 ") blau a. weiss	—	—
P. K. 1883	($\frac{1}{4}$ anna) ziegelrot	—	—
1884	($\frac{1}{4}$ anna) rosa	—	—



Afghanistan (Kabul).

		a.	b.
Für Kabul.			
M. 1870—71	1 schahi schw.	—	—
	2 schahi schwarz . . .	—	—
	4 " " " " . . .	—	—
1871—72	1/2 " rupee lilarot . . .	—	—
	1 rupee lilarot . . .	—	—
1872—74	1 schahi schwarz . . .	—	—
	2 schahi schwarz . . .	—	—
	4 " " " " . . .	—	—
	1/2 rupee " " . . .	—	—
	1 " " " " . . .	—	—
1874—75	1 schahi schwarz . . .	—	—
	2 schahi schwarz . . .	—	—
	1 " " grauviolett . . .	—	—
	2 " " " " . . .	—	—
	4 " " " " . . .	—	—
1875—76	Gräuer Dr. " w. P.	—	—
	1 schahi	—	—
	2 " " " "	—	—
	1/2 rupee	—	—
	1 " " " "	—	—
1877	Gr. Dr. w. P. Kopf m. w. Einfassungslinie.	—	—
	1 schahi	—	—
	2 " " " "	—	—
	4 " " " "	—	—
	1/2 rupee	—	—
	1 " " " "	—	—
April 1878	Gr. Dr. w. P. Kopf ohne Einfassungslinie.	—	—
	1 schahi	—	—
	2 " " " "	—	—
	4 " " " "	—	—
	1/2 rupee	—	—
	1 " " " "	—	—
Juni 1878	Desgl. Skelett.	—	—
	1 schahi	—	—
1881	F. Dr. w. P.	—	—
	5 annas rotlila	—	—
	10 " " " "	—	—
	1 rupee " " " "	—	—
1882	5 annas schwarzbraun	—	—

		a.	b.
Für Dschellalabad und Peschauer.			
1875—76	Schw. Dr. w. P. Typ.: Kabul.	—	—
	1 schahi	—	—
	2 " " " "	—	—
	4 " " " "	—	—
1877	Schw. Dr. w. P. Typ.: Kabul 1877.	—	—
	1 schahi	—	—
	2 " " " "	—	—
	4 " " " "	—	—
	1/2 rupee	—	—
	1 " " " "	—	—
1878	Schw. Dr. w. P. Typ.: Kabul 1878.	—	—
	1 schahi	—	—
	2 " " " "	—	—
	4 " " " "	—	—
	1/2 rupee	—	—
	1 " " " "	—	—
1878	Desgl. Skelett.	—	—
	1 schahi	—	—

		a.	b.
Für Kandahar und Herat.			
1875—76	Gr. Dr. w. P. Typ.: Kabul 1875—76.	—	—
	1 schahi	—	—
	2 " " " "	—	—
	5 " " " "	—	—
1877	Gr. Dr. w. P. Typ.: Kabul 1877.	—	—
	1 schahi	—	—
	2 " " " "	—	—
	4 " " " "	—	—
	1/2 rupee	—	—
	1 " " " "	—	—
1878	Gr. Dr. w. P. Typ.: Kabul 1878.	—	—
	1 schahi	—	—
	2 " " " "	—	—
	4 " " " "	—	—
	1/2 rupee	—	—
	1 " " " "	—	—
1878	Desgl. Skelett.	—	—
	1 schahi	—	—

		a.	b.
Für Khulm, Mazar u. Scherif.			
M. 1875—76	Lilaroter Dr. w. P. Typ.: Kabul 1875—76.	—	—
	1 schahi	—	—
	2 " " " "	—	—
	4 " " " "	—	—
1877	Lilaroter Dr. w. P. Typ.: Kabul 1877.	—	—
	1 schahi	—	—
	2 " " " "	—	—
	4 " " " "	—	—
	1/2 rupee	—	—
	1 " " " "	—	—

	a.	b.
1878 Lilaroter Dr. w. P. Typ.: Kabul 1878.		
1 schahi	—	—
2 "	—	—
4 "	—	—
1/2 rupee	—	—
1 "	—	—
1878 Desgl. Skelett.		
1 schahi	—	—

Für Lalpura.

1875—76 Gelber Dr. w. P. Typ.: Kabul 1875—76.		
1 schahi	—	—
2 "	—	—
4 "	—	—
1877 Gelber Dr. w. P. Typ.: Kabul 1877.		
1 schahi	—	—
2 "	—	—
4 "	—	—
1/2 rupee	—	—
1 "	—	—
1878 Gelber Dr. w. P. Typ.: Kabul 1878.		
1 schahi	—	—
2 "	—	—
4 "	—	—
1/2 rupee	—	—
1 "	—	—
1878 Desgl. Skelett.		
1 schahi	—	—



Persien.

M. 1868 2 schahi grün . gez.	—	—
1869—70 Schl. Ausführung.		
1 schahi violett ungez.	—	—
2 " grün . "	—	—
4 " blau . "	—	—
8 " rot . "	—	—
1875 Wertangabe unter dem Löwen.		
1 schahi schw. durchst.	125	—
2 " blau . "	200	—
4 " rot . "	200	—
8 " grün . "	150	—
1875 1 schahi schw. ungez.	125	175
2 " blau . "	150	200

		a.	b.
4 schahi rot . ungez.	125	150	
8 " grün . "	125	—	
1876 1 kran karmin	—	40	
4 " gelb	—	50	
4 " braun	—	—	



1876 Farb. Untergr.		
1 schahi lila . . gez.	—	40
2 " grün . . . "	—	40
5 " rosa . . . "	—	30
10 " blau . . . "	—	40
1877 2 " schwarz	—	—
" Typ. 1875.		
1 kran citronengelb .	—	—
4 " blau	—	—
" Typ. 1876.		
10 sh., halb durchschn. mit farb. Aufdr. gez.	—	—
5 schahi blaugrün . "	—	—
5 schahi "	—	—
5 " schwarz	—	—
5 " "	—	—
1878—79 Typ. 1875.		
1 kran karmin a. gelb.	—	150
5 " violett a. weiss	—	—
5 " golden a.	—	400
5 kr. violbronce a. . . .	—	650
5 " rotbronce a. . . .	—	750
1 tom. " a. blau	—	—
1 " " a. weiss	—	—
1879 m. farb. Rande u. Unter- grund.		
1 schahi rot . . gez.	—	75
2 " orange	—	100
5 " grün	—	30
10 " bla	—	30
1 kran braun	—	25
5 " blau	—	40
1880 5 " ungez.	—	600
1881 Lithographie.		
5 cent. violett . gez.	50	—
10 cts. rosa	—	60
25 " grün	—	200
" Kupferstich.		
5 cts. violett	—	50
10 " karmin	40	50
25 " grün	—	25

a. b.



1882 50 cts. schw., chamois u. rotbraun gez.	—	75
1 frc. schw., violettbl. u. dunkelblau gez.	—	30
5 frc. schw., karminrosa u. karminrot gez.	—	75
10 frc. schw., gelb u. rot gez.	—	125
5 sch. grün (Typ. 1881.) gez.	—	15
10 „ schw., chamois u. rotbr. (Typ. Mai 1882.) gez.	—	35
1884 Typ. 1882 halbiert mit farb. Aufdr.	—	—
5 s. blau a. 50 c. gez.	—	—
10 s. rot a. 1 frc. „	—	—
5 s. blau a. 10 s. „	—	—
1884 Typ. 1881.	—	—
5 c. violett Rand hellblau gez.	—	75
10 c. karmin Rand rosa gez.	—	—



1884 Typ. 1882 m. schwarzem strahlenförmigem Aufdr.	—	—
5 c. a. 50 c. schw. gez.	—	—
5 c. a. 1 frc. „	—	—
1 s. grün	15	10
2 s. rot	25	10
5 s. blau	—	10
5 s. lila	—	25
10 s. braun	—	20

1 kran grau . . gez.	—	20
5 „ lila	—	150
10 „ braungelb „	—	—
1886 m. schwarzem Aufdr. Officiell.	—	—
6 s. a. 5 s. grün gez.	—	15
12 s. a. 50 c. schwarz u. grau gez.	—	50
18 s. a. 10 c. schwarz, chamois u. rotbr. gez.	—	60
18 s. a. 50 c. schwarz, chamois u. rotbr. gez.	—	—
18 s. a. 10 c. schwarz, Aufdr. violett gez.	—	—
1 t. a. 5 frc. schwarz u. karmin gez.	—	25
P. K. 1878 Halbdurchschnittene aufgekl. M. m. Aufdr.	—	—
2 ¹ / ₂ sch. rot a. 5 sch.	—	—
2 ¹ / ₂ „ blau a. 2+1 sch.	—	—
2 ¹ / ₂ „ blau a. 5 „	—	—
2 ¹ / ₂ „ rot a. 2+1 „	—	—
1879 2 ¹ / ₂ „ schw. u. rot	45	—
Couv. 1876 Farb. Untergrund.	—	—
5 sch. rosa (Typ. d. M.)	—	40
1886 6 „ karminrosa . .	—	—
12 „ dunkellila	—	—
Stfbd. 1886 1 sch. dunkelrot	—	—



Cypern.

M. 1879 Typ. der engl. M. m. schw. Aufdr.	—	—
¹ / ₂ penny dklrosa gez.	—	—
1 „ braunrot	20	—
2 ¹ / ₄ „ rosalila	20	—
4 „ olivenbr.	100	—
6 „ graubraun	—	—
1 shilling grün	—	—
1880 M. schw. Aufdruck.	—	—
¹ / ₂ p. a. 1 p. braunrot . .	15	—
¹ / ₂ p. a. 1 p.	—	—
1884 Desgl. 30 paras. 1 penny braunrot gez.	—	—
¹ / ₂ piaster grün	—	10
1 „ karmin	—	15
2 „ blau	—	20
4 „ olivengrün	—	80
6 „ graubraun	—	75

	a.	b.		a.	b.
1882 M. schw. Aufdruck.			Couv. 1881 f. eingeschr. Briefe.		
1/2 a. a. 1/2 pi. grün gez.	—	20	2 piaster blau . . .	—	—
30 par. a. 1 piast. karm. gez.	—	—	Stfbd. 1881 F. Dr. gelbl. P.	—	—
30 paras rosalila " "	—	40	1 p. braun Typ. 1881	—	—
1886 12 pi. gelbbraun . "	—	—	1882 1/2 p. grün " "	—	15
" Mit Aufdruck.	—	—	P. K. 1881.	—	—
1/2 a. 1/2 grün . . "	—	—	1/2 piaster grün a. weiss	—	—
			1 " rosa a. gelbl.	—	—
			1 1/2 " brauna. "	—	—

III. AFRIKA.



Aegypten.

	a.	b.
M. 1/4. 1866.		
5 para graugrün gez.	—	—
10 " braun . . "	—	—
20 " hellblau . . "	—	—
1 piaster lilarot . . "	—	60
2 pe gelb . . . "	—	—
5 " rosa . . . "	—	—
10 " graublau . . "	—	—
1867 5 para orange . . "	—	—
10 " blasslila . . "	—	—
20 " grün . . . "	—	25
1 piaster rot . . . "	—	25
2 " blau . . . "	—	60
5 " braun . . . "	—	—
1869 10 para hochviolett . . "	—	—
20 " dunkelgrün . . "	—	—
1872 5 " braun . . . "	—	30
10 " lila . . . "	—	15
20 " blau . . . "	—	10
1 piaster rot . . . "	—	5
2 pe orange . . . "	—	25
2 1/2 pe violett . . . "	—	—
5 pe grün "	—	75



	a.	b.
1875 Mittelst. verkehrt.		
5 para braun . gez.	—	15
1879 1/4. M. schw. Wertaufdr.		
5 paras a. 2 1/2 pe violett gez.	—	30
10 paras a. 2 1/2 pe violett gez.	—	40
Schw. Wertaufdr. verkehrt.		
5 paras a. 2 1/2 pe violett gez.	—	400
10 paras a. 2 1/2 pe violett gez.	—	400
1/4. 1879 5 paras braun . . "	—	10
10 paras violett . . . "	—	15
20 " blau "	—	10
1 piaster rosa . . . "	—	5
2 " gelb "	—	15
5 " grün "	—	30
10/11. 1879 10 paras lilarot . . "	—	25
11. 1881 10 " grau . . . "	—	15
1884 M. schw. Aufdr.		
20 para a. 5 pi. grün . . "	—	25
1885 F. Dr. w. P.		
10 para grün "	—	5
20 " rosa "	—	10
1 pi. blau "	—	5
5 " grau "	—	20



	a.	b.		a.	b.	
			1861	6 p. grauviolett gez.	100	—
				1 sh. dunkelgrün	—	—
			1860-63	1 p. braun	—	30
				2 p. blau	15	20
				3 p. ziegelrot	—	—
				4 p. rosa	20	25
				9 p. violett	—	—
				9 p. grün (1872)	—	—
			1863	M. Zahlen a. d. Seiten.		
				6 p. grün . . . gez.	—	—
				6 p. lila	—	—
				1 sh. orangegelb	—	—
				1 " braungelb	—	—
			1870-72	1 sh. grün	—	—
				1 sh. blau	—	200
				5 " lila	75	—
			1872	M. schwarzem Aufdr.		
				10 p. rotbraun gez.	—	250
			1876	$\frac{1}{2}$ p. a. 9 p. violett	—	—
				$\frac{1}{2}$ p. a. 10 p. rotbr.	—	—
			1877	$\frac{1}{2}$ p. a. 10 p.	10	—
				M. schwarzem Aufdr.		
				1 p. a. 4 p. rosa gez.	—	—
				1 sh. a. 5 sh. lila	—	—
			1878	M. schwarzem Aufdr.		
				2 cents rotbraun gez.	20	40
				4 c. a. 1 p. hellbr.	—	40
				8 c. a. 2 p. hellbl.	—	25
				13 c. a. 3 p. ziegelr.	—	—
				17 c. a. 4 p. rosa	—	—
				25 c. a. 6 p. blaugrün	—	—
				gez.	—	—
				38 c. a. 9 p. violett	—	—
				50 c. a. 1 sh. hellgrün	—	60
				gez.	—	—
				2 rupees 50 cts. a. 5 sh.	—	—
				lila gez.	—	—
			1879	2 cts. gelbbraun	—	10
				4 " orange	—	10
				8 " blau	—	25
				13 " graugrün	—	—
				17 " karmin	—	—
				25 " olivenbraun	—	—
				38 " violett	—	—
				50 " gelbgrün	—	—
				2 rupees 50 c. braun-	—	—
				violett gez.	—	—
			1883	M. schwarzem Aufdr.		
				"16 cents"		
				16 c. a. 17 c. karmin gez.	—	175
				16 i. Buchst. a. 17 c.		
				karmin gez.	—	60
				(16 c. rosa)	—	—
			1885	2 c. a. 38 c. violett	—	—
				2 c. grün	20	10
				4 c. karmin	—	10
				16 c. braungelb	100	50
				50 c. orange	—	—
			1887	2 c. a. 13 c. schwarz-	—	—
				grün gez.	—	—



Mauritius.

M. 1847	1 penny orange	—	—
	2 pence blau	—	—
1848	1 p. orangerot bl. P.	—	—
	2 p. blau	—	—
	1 p. orangerot	—	—
	2 p. blau	—	—
1858	2 p.	—	—
1859	2 p. hellblau	—	—
	1 p. rot	—	—
	2 p. blau	—	—
1855-58	(4 p.) grün	—	—
	(6 p.) ziegelr. Brittan.	60	—
	(9 p.) violett	—	—
1856	M. schwarzem Aufdr.	—	—
	4 p. grün	—	—
1859	6 p. blau	—	250
	1 shilling rot	—	—
1860	6 p. lilabraun	125	—
	1 sh. gelbgrün	—	—

Es sind viele Marken auf Lager, bei welchen hier kein Preis beige-
setzt, worüber ich meinen Kunden gern Anstellung mache oder Auswahl sende.

	a.	b.
P. K. 1879 Typ. d. Marke.		
2 cents braun	30	—
1880 6 " grün	—	—
Typ. 1879 8 cts. blau .	—	—
" M. schwarzem Aufdr.	—	—
4 cts. a. 8 cts. blau .	50	—
1883 6 " lila	—	—
1885 2 c. rot a. 8 c. blau .	—	—
2 c. schw. a. 6 c. grün	—	—
Couv. 1862 6 pence lilabraun	—	—
9 pence lilabraun . . .	—	—
1863 6 " rotlila	—	—
1 sh. gelb	—	—
1875 10 pence rotbraun . .	—	—
1 sh. 8 p. blau	—	—
1877 M. schwarzem Aufdr.	—	—
6 p. a. 10 p. rotbraun	—	—
1 sh. a. 1 sh. 8 p. blau	—	—
1878 8 cts. blau	—	—
25 " violett	—	—
50 " rotbraun	—	—
1879 50 " lilabraun	—	—
1882 8 " hellblau	100	—
1885 P. K. M. Aufdr.	—	—
2 c. rot a. 8 c. blau .	—	—
2 c. schw. a. 6 c. grün	—	—



Réunion.

M. Schw. Dr. bläul. P.		
1852 15 centimes	—	—
30 " " " " " " " " " "	—	—
Typ. d. M. d. franz. Kolonien.		
1885 5 c. a. 40 c. Typ. 1859	—	—
5 c. a. 30 c. " 1872	—	50
5 c. a. 40 c. " " 75	60	—
5 c. a. 40 c. " 1877	—	—
10 c. a. 40 c. " " 50	—	—
25 c. a. 40 c. " 1859	—	—
1886 5 c. a. 30 c. " 1877	—	40
20 c. a. 30 c. " " 50	—	—
1887 5 c. a. 30 c. " " —	—	—



Mozambique.

	a.	b.
M. 1877 5 reis schwarz gez.	20	—
10 reis gelborange "	—	—
20 " braungelb "	60	—
25 " karmin	50	50
40 " blau	—	—
50 " grün	—	—
100 " violett	—	—
200 " orangerot	—	—
300 " braun	—	—
1881 10 " grün	30	—
25 " graulila	—	—
40 " gelb	100	—
50 " blau	—	40
1884 20 " karmin	—	—
1886 5 r. schwarz	15	—
10 r. grün	25	—
20 r. karmin	—	—
25 r. lila	—	—
40 r. braun	—	—
50 r. blau	—	—
100 r. rotbraun	—	—
200 r. violett	—	—
300 r. orange	—	—
P. K. 1885 10 reis blau . .	—	—
20 reis rot	—	—
30 " grün	—	—



Transvaal.

M. 1860—72 1 penny rot . .	—	—
1 penny schwarz	—	—
3 pence lila	—	—
6 " blau	—	150
1 shilling grün	—	—

		a.	b.			a.	b.
1873	1 p. rot	—	—	3 p. lila a. gelbl. dchst.	—	—	—
	6 p. blau	—	—	3 p. violett a. grünl. „	—	—	—
1869—72	1 p. rot. durchst.	—	—	6 p. blau a. blau „	—	—	—
	1 p. schwarz „	—	—	1879—81 1/2 p. ziegelrot gez.	60	—	—
	3 p. lila	—	—	1 p. braunrot „	30	40	—
	6 p. blau „	—	—	3 p. rosa	—	—	—
	1 sh. grün	—	—	4 p. gelbgrün „	—	—	40
1875	Adlertypus der 3 pence	—	—	6 p. braungrün	—	—	50
Marke.	6 p. blau . durchst.	—	—	1 sh. blaugrün	—	—	—
1877	M. schwarzem Aufdr.	—	—	2 „ blau	—	—	—
„V. R. Transvaal“.	1 p. rot	—	—	1879 M. schwarzem Aufdr.	—	—	—
	3 p. lila	—	—	1 p. a. 6 p. braungrün	—	—	—
	6 p. blau	—	—	gez.	—	—	—
	1 sh. grün	—	400	1 p. a. 6 p. „	—	—	—
1877	M. rotem Aufdr.	—	—	1 p. a. 6 p. „	—	—	—
	3 p. lila	—	—	1 p. a. 6 p. „	—	—	—
	6 p. blau	—	—	1 p. a. 6 p. „	—	—	—
	1 sh. grün	—	—	1882 M. schwarzem Aufdr.	—	—	—
„	M. schwarzem Aufdr.	—	—	Een Penny.	—	—	—
	1 p. rot . . durchst.	—	—	1 p. a. 4 p. gelbgrün gez.	—	50	—
	3 p. lila	—	—	1883—84 F. Dr. w. P. Typ. 1869.	—	—	—
	6 p. blau	—	—	1 „ schwarzgrün gez.	—	30	—
	1 sh. grün	—	—	3 p. lila	—	—	—
„	M. schwarzem Aufdr.	—	—	3 p. schw. a. rosa „	—	100	—
	6 pence blau . ungez.	—	—	3 p. orangerot	—	40	—
	6 „ „ durchst.	—	—	6 p. blau	—	—	—
1878—79	M. schwarz. Aufdr.	—	—	1 sh. grün	—	125	—
„V. R. Transvaal“.	1 p. rot a. orange ungez.	—	200	1885 M. schwarzem Aufdr.	—	—	—
	1 p. „ a. blau	—	—	1/2 p. a. 3 p. orangerot	—	—	—
	3 p. lila a. chamois „	—	125	gez.	125	—	—
	3 p. violett a. grünlich	—	—	1/2 p. a. 1 sh. grün „	250	—	—
	ungez.	—	150	1/2 p. a. 3 p. lila	50	—	—
	6 p. blau a. blau „	—	250	„ M. rotem Aufdr.	—	—	—
	6 p. „ a. grünl. „	—	—	1/2 p. a. 6 p. graugrün „	—	—	—
1878—79	M. schwarz. Aufdr.	—	—	2 p. a. 6 p. braungrün „	—	—	—
	1 p. rot a. orange dchst.	—	—	„ 1/2 p. grau	15	—	—
	1 p. „ a. blau	—	—	1 p. karmin	—	20	—
	3 p. lila a. chamois „	—	—	2 p. dunkellila	—	30	—
	3 p. violett a. grünlich	—	—	3 p. violett	—	30	—
	dchst.	—	—	4 p. graugrün	—	50	—
	6 p. blau a. blau „	—	—	6 p. blau	—	—	—
	6 p. „ a. grünl. „	—	—	1 sh. grün	—	—	—
1878—79	M. schwarz. Aufdr.	—	—	2 „ 6 p. gelb	—	—	—
„V. R. Transvaal“.	1 p. rot a. orange ungez.	—	—	5 „ grünblau	—	—	—
	3 p. lila a. gelblich „	—	—	10 „ hellbraun	—	—	—
	3 p. violett a. grünl. „	—	300	1887 M. schwarzem Aufdr.	—	—	—
	6 p. blau a. blau „	—	—	2 c. a. 3 c. violett gez.	—	—	—
1879	M. rotem Aufdr.	—	—	2 c. gelbbraun	—	—	—
	6 p. blau a. weiss „	—	—	Couv. 1871 Typ. 1869.	—	—	—
1878	Ohne Aufdr.	—	—	6 pence blau Nk.	30	—	—
	6 p. blau	—	—	1874 6 „ „	—	—	—
	6 p. „ . . . dchst.	—	—	P. K. 1885 1 penny karmin	—	—	—
1878—79	M. schwarz. Aufdr.	—	—				
	1 p. rot a. orange dchst.	—	—				



Natal.

	a.	b.
M. D. en relief f. P.		
1857 1 penny rosa	—	—
1 " blau	—	—
1 " braungelb	—	—
3 " rosa	—	—
6 " grün	—	—
9 " blau	—	—
1 shilling blassbraun		
1860—65 1 p. karmin . gez.	—	—
3 p. blau	—	—
6 p. lila	—	—
1 sh. grün	—	300
1860 1 p. karmin . ungez.	—	—
3 p. blau	—	—
1869 M. schwarzem Aufdr.		
"Postage".		
1 p. karmin gez.	—	—
3 p. blau	—	—
6 p. violett	—	60
1 sh. grün	—	60
1870 Aufdr. blaugrün.		
1 sh. grün	—	75
1870—73 Schwarzer Aufdr.		
rechts und links.		
1 p. karmin gez.	—	50
3 p. blau (Aufdr. rot)		
gez.	—	—
6 p. hellviolett	—	100
1873 Aufdr. schwarz.		
1 sh. rotlila	—	—
1874 5 " lilarot	—	—
1874—78 1 p. rosa	—	5
3 p. blau	—	40
4 p. braun	—	15
6 p. violett	—	15
1876—77 M. schwarzer Auf-		
schrift "Postage".		
1 p. gelb (Typ. 1860) gez.	—	—
1 p. rosa (" ") "	—	—
1/2 p. a. 1 p. rosa	—	—
1877—78 M. schwarz. Aufdr.		
1/2 p. a. 1 p. gelb gez.	—	—
1 p. a. 6 p. viol. "	—	100
1 p. a. 6 p. karm. "	—	—
1878—80 Typ. 1870.		
1 sh. grün Aufdr. rot	—	—
1 " " " schw. "	—	—
1 " gelb	—	—

	a.	b.
1880 1/2 penny grün . gez.	15	10
1885 M. schwarzem Aufdr.		
1/2 p. a. 1 p. rosa gez.	—	75
2 p. a. 3 p. graubl. "	—	—
1887 2 p. graugrün	—	—
Stfb. F. Dr. gelbl. P.		
1885 1/2 p. braun	—	—
1 p. karmin	—	—
P. K. 1/2 p. braun	—	—
1 p. karmin	—	—



Orange-Freistaat.

M. 1868 1 penny rotbr. gez.	—	10
6 penny rosa	—	20
1 shilling orange "	—	40
1877 M. schwarz. Aufdr. "4".		
4 p. a. 6 p. rosa gez.	—	—
1878 4 p. blau	—	25
5 sh. grün	—	—
M. schwarzem Aufdruck.		
4 p. a. 4 p. blau "	—	—
1881—82 M. schwarz. Aufdr.		
1/2 p. a. 5 sh. grün gez.	30	40
1 p. a. 5 " blau "	—	100
3 p. a. 4 " blau "	—	60
1883 1/2 p. orangebraun "	15	10
2 p. lila	—	10
3 p. blau	—	25
P. K. 1884 1 p. orange	—	—



Stellaland.

1884 M. F. Dr. w. P.		
1 p. ziegelrot ungez.	—	—
1 p. " gez.	—	—

		a.	b.
3 p.	dunkelgelb gez.	60	—
4 p.	blau	75	—
6 p.	hellviolett	—	—
1 s.	grün	—	—
1885 2 a.	4 p. blau	—	—



Britisch Betschuanaland.

1886 F. Dr. w.	gez. Marke		
d. Kap d. g. H. m.	schw. Aufdr.		
1/2 p.	schw. Aufdr. rot gez.	—	—
1 p.	rot	25	30
2 p.	braun	—	—
3 p.	lila rot	—	—
4 p.	blau	—	—
6 p.	lila	—	—
1 s.	grün	—	—
1887 1 p.	lilасhwarz	—	—
3 p.	"	—	—
6 p.	"	—	—
1 s.	grünсhwarz	—	—
P. K. 1886 M.	schw. Aufdr.	—	—
1 p.	braun	—	—
1 p.	"	—	—
Conv. 1886 4 p.	blau	—	—
M. schwarzem	Aufdr.	—	—
4 p.	blau	—	—
Stfb. 1886 M.	rotem Aufdr.	—	—
1/2 p.	grau	—	—
1 p.	braun	—	—



Griqualand-West.

Marken der Kapkol. m. farb.	Aufdr. G. W. oder G.		
1877 Schwarzer	Aufdr. G.W.		
1 p.	rot gez.	—	—

		a.	b.
4 p.	blau gez.	—	—
5 s.	orange	—	—
1877 Roter	Aufdr. G. W.	—	—
1 penny	rot	—	—
4 pence	blau	—	—
" Roter	Aufdr. G.	—	—
1/2 p.	schwarz	—	—
1 p.	rot	—	—
4 p.	blau	—	—
6 p.	lila	—	—
1 shilling	grün	—	—
5 "	orange	—	—
" Schwarzer	Aufdr. G.	—	—
1/2 p.	schwarz gez.	—	—
1 p.	rot	—	25
4 p.	blau	—	25
6 p.	lila	—	—
1 s.	grün	—	40
5 s.	orange	—	50



Neue Republik.

1886 F. Dr. bläul. P.			
1 p.	violett gez.	—	—
2 p.	"	—	—
3 p.	"	—	—
4 p.	"	—	—
6 p.	"	—	—
9 p.	"	—	—
1 s.	"	—	—
" F. Dr. chamois P.			
1 p.	violett	—	—
2 p.	"	—	—
3 p.	"	—	—
9 p.	"	—	—
1887 Typ. 1886	ohne Datum m. eingev. Relief-Wappen.		
1 p.	violett gez.	—	—
2 p.	"	—	—
3 p.	"	—	—
3 p.	"	—	—
4 p.	"	—	—
6 p.	"	—	—
1 s.	"	—	—
Conv. 1887 2 p.	viol. a. weiss	—	—
1886 2 p.	violett a. blau	—	—



Kap der guten Hoffnung.

	a.	b.
M. 1853—1863 Δ		
1 penny rot a. bläulich	—	—
1 " " " " " "	—	100
4 pence blau	—	50
6 " lila	—	225
1 shilling grün	—	400
Prov. Ausg. 1860 gl. Grund		
schlecht ausgef. Δ		
1 penny rot	—	—
1 " blau (Fehldr.)	—	—
4 pence blau	—	—
4 " rot (Fehldr.)	—	—
1863 1 p. rot gez.	—	5
4 p. blau " "	—	5
6 p. lila " "	—	10
1 sh. grün " "	—	10
1868 Mit rotem Aufdr.		
4 p. a. 6 p. lila	—	60
1871 5 sh. orange	—	25
1874 Mit rotem Aufdr.		
"one Penny".		
1 p. a. 4 p. blau	—	—
1 p. a. 6 p. lila	—	—
1876 $\frac{1}{2}$ penny schwarz	—	5
1876 Mit schw. Aufdr.		
"One Penny".		
1 p. a. 1 sh. grün	—	—
1879 Mit rotem Aufdr.		
"Three pence".		
3 p. a. 4 p. blau	—	25
1880 Mit schw. Aufdr.		
Three pence".		
3 p. a. 4 p. lilarot	—	20
1880 3 p. lilarot	—	10
1880 Mit schw. Aufdr. „3".		
3 p. lilarot gez.	—	—
1882 Schwarzer Aufdr.		
$\frac{1}{2}$ p. bräunlichrot	—	25
1882 2 p. braun	—	5
Stfb. 1882. $\frac{1}{3}$ p. grau	—	15
1 p. braun	—	20
Couv. für eingeschr. Briefe		
1882 4 p. blau	100	—
P. K. 1878 Typ. 1863.		
1 p. rot	—	—
1882 1 p. rotbraun	—	30
P.-Anw. f. Dr. w. P.		
1 p. schwarzgrün	—	—
1 p. blau	—	—

	a.	b.
1 p. dunkelrot	—	—
1 p. schieferfarben	—	—
2 p. rotbraun	—	—
2 p. grün	—	—
3 p. lila	—	—
3 p. dunkelblau	—	—
3 p. hellrot	—	—
3 p. dunkelviolett	—	—



St. Helena.

M. 1856 6 pence blau	—	—
1862 6 pence blau gez.	—	125
1863 6 " dklrot ungez.	—	—
1863-68 Mit schwarzem Wert-		
aufdruck.		
1 p. braunrot gez.	25	40
2 p. gelb	70	100
3 p. violett	100	—
4 p. karmin	125	125
1 shilling grün	—	75
5 " orange	—	—
1876 1 p. braunrot ungez.	—	—
1884 $\frac{1}{2}$ p. grün gez.	15	40
1885 4 p. rot a. rosa P.	—	—
1887 6 p. grau	—	—
3 p. lila mit schwarz.		
Aufdruck gez.	—	—



Congo-Staat.

Typus der M. Belgien 1875.		
1885 5 cts. grün gez.	20	—
10 " rosa	25	—
25 " blau	50	—
50 " olivengrün	100	—

	a.	b.
1887 50 cts. dklbraun . gez.	—	—
5 fr. lila "	—	—
P. K. 15 cts. braun "	—	—
1886 15 " blau "	40	—



Angola.

M. 1870 5 reis schwarz gez.	20	25
10 reis gelborange "	40	—
20 " olivenbraun "	60	—
25 " rosa "	—	25
50 " grün "	—	50
100 " lila "	—	100
1876 40 " blau "	—	—
200 " braunorange "	—	—
300 " braun "	—	250
1881—1882 10 reis grün "	25	—
25 reis graulila "	—	—
40 " gelb "	100	—
50 " blau "	—	20
1884 20 " rot "	60	—
25 " dunkellila "	—	40
1886 5 " schwarz "	15	—
10 " grün "	25	—
20 " karmin "	—	—
25 " lila "	—	—
40 " braun "	—	—
50 " blau "	—	20
100 " rotbraun "	—	—
200 " violett "	—	—
300 " orange "	—	—
F. K. 1884 10 r. blau "	—	—
20 r. karmin "	—	—
30 r. grün "	—	—



St. Thomé und Príncipe.

M. 1870 5 reis schwarz gez.	15	20
10 reis gelborange "	40	—

	a.	b.
20 reis olivenbr. gez.	—	—
25 " rosa "	—	—
50 " grün "	—	—
100 " lila "	—	—
1875—77 40 r. blau "	—	—
200 r. braunorange "	—	—
300 r. braun "	—	—
1882 10 r. grün "	25	—
25 r. lila "	—	—
40 r. gelb "	—	—
50 r. blau "	—	30
1884 20 r. rot "	75	—
25 r. dunkelviolet "	—	—
1887 5 r. schwarz "	15	—
10 r. grün "	25	—
20 r. karmin "	—	—
25 r. lila "	—	—
40 r. braunlila "	—	—
50 r. blau "	—	—
100 r. rotbraun "	—	—
200 r. violett "	—	—
300 r. orange "	—	—
P. K. 1884 10 r. blau "	—	—
20 r. karmin "	—	—
30 r. grün "	—	—



Fernando-Poo.

M. 1868.	20 ct. de esco. braun gez.	—	—
1880	5 c. peseta grün "	75	—
	10 c. " rosa "	100	—
	50 c. " blau "	—	—
1882	1 c. de peso grün "	25	—
	2 c. " " rosa "	40	—
	5 c. " " blau "	100	—
	10 c. " " braun "	—	—
	50 c. " " lila "	—	—
1884	M. blauem Aufdr.	—	—
	50 c. pta. a. 2 c. d. p. rosa gez.	—	—
	50 c. pta. a. 5 c. d. p. blau gez	—	—



Lagos.

	a.	b.
M. 1874—75 1 penny lila gez.	—	30
2 pence blau . . . "	—	30
3 " braun . . . "	—	—
4 " rosa . . . "	—	40
6 " grün . . . "	—	50
1 sh. orange . . . "	—	—
1885 1 p. karmin . . . "	25	20
2 p. grau . . . "	—	30
4 p. lila . . . "	—	—
6 p. olivengrün . . . "	—	—
2 s. 6 p. olivenbr. . . "	—	—
5 s. blau . . . "	—	—
10 s. braunlila . . . "	—	—
1886 1/2 p. grün . . . "	15	20
1887 2 p. lila Wert blau . . . "	—	—
4 p. " " schw. . . . "	—	—
6 p. " " lila "	—	—
1 s. " " schw. . . . "	—	—
2 s. 6 p. grün " karm. . . . "	—	—
5 s. grün " blau "	—	—
10 s. " " braun "	—	—
P. K. 1880 1 1/2 p. braunrot	40	—



Goldküste.

M. 1875 1 penny blau . gez.	—	25
4 penny lilarot . . . "	—	30
6 " orange "	—	50
1880 1/2 p. gelb "	20	25
2 p. grün "	—	20
1883 M. schwarzem Aufdr.	—	—
1 p. a. 4 p. lilarot gez.	—	—
1884 1/2 p. grün "	15	15
1 p. karmin "	25	20

1885 2 p. grau . . . gez.	—	25
4 p. lilabraun . . . "	—	—
P. K. 1880 1 1/2 p. braun . . .	—	—



Liberia.

M. 1860 6 cents rot ungez.	—	—
12 c. blau "	—	—
24 c. grün "	—	—
1860 6 c. rot gez.	100	—
12 c. blau "	150	—
24 c. grün "	175	—
1880 1 c. blau "	20	—
2 c. lilarosa "	30	—
6 c. violett "	—	—
12 c. gelb "	—	—
24 c. karmin "	—	—
3 c. schw. kleinere M.	75	—
8 c. blau "	—	—
16 c. rosa "	—	—
1886 1 c. "	15	—
2 c. blaugrün "	25	—
3 c. lila "	40	—
4 c. braun "	50	—
6 c. gran "	—	—
8 c. hellblau "	—	—
16 c. orangegelb "	—	—
32 c. dunkelblau "	—	—
P. K. 1881 3 c. blau u. rot.	—	—
Couv. für eingeschr. Briefe.	—	—
1882 10 c. blau "	—	—



Sierra Leone.

M. 1861 6 pence lila a. weiss ungez.	—	—
6 pence lila a. blaul. "	—	—
1862 6 p. lila a. weiss gez.	—	75
6 p. " a. blaul. "	—	—

		a.	b.
1872	1 p. rot	—	20
	3 p. gelb	—	50
	4 p. blau	—	30
	1 shilling grün	—	75
1873	—77 1/2 p. braun	—	20
	1 1/2 p. lila	50	—
	2 p. lilalot	—	25
1884	1/2 p. grün	15	20
	2 p. blaugrau	—	25
	4 p. graubraun	—	30
P. K.	1881 Typ. 1872.	—	—
	1 p. karmin	—	—
	1 1/2 p. graulila	—	—



Senegambien.

M. 1885 F. Dr. w. P. Typ. 1877	m. blauem Aufdr. Senegal.	—	—
	35 c. schwarzbr. ungez.	—	—
	40 c. ziegelrot	—	—
	75 c. karmin	—	—
	1 frc. olivengrün	—	—
Desgl. m. schwarzem Aufdr.	35 c. schwarzbr. ungez.	—	—
	40 c. ziegelrot	—	—
	75 c. karmin	—	—
	1 frc. olivengrün	—	—
1885 Typ. 1881 m. blauem	Aufdr. Senegal.	—	—
	1 c. schw. a. blau gez.	—	—
	2 c. rotbr. a. bräunl.	—	—
	4 c. lilabr. a. bläul.	—	—
	5 c. grün a. grünl.	—	—
	10 c. schw. a. viol.	—	—
	15 c. blau a. bläul.	—	—
	20 c. br.rot a. grün	—	—
	25 c. br.gelba. gelbl.	—	—
	30 c. dklblau a. bräunl.	—	—
Desgl. m. rotem Aufdr.	1 c. schwarz	—	—
	2 c. rotbraun	—	—
	4 c. lilabraun	—	—
	5 c. grün	—	—
	10 c. schw. a. viol.	—	—
Desgl. Aufdr. schwarz.	1 c. schw. a. blau gez.	—	—
	2 c. braun a. rotbr.	—	—
	4 c. lilabraun	—	—

		a.	b.
	5 c. grün	—	—
	10 c. schwarz	—	—
	15 c. blau	—	—
	20 c. braunrot	—	—
	25 c. braungelb	—	—
	30 c. dunkelbraun	—	—
Nachp.-Marken. 1885 F. Dr.	w. P. m. bl. Aufdr. Senegal.	—	—
	5 c. schwarz	—	—
	10 c.	—	—
	15 c.	—	—
	20 c.	—	—
	40 c.	—	—
	1 frc. braunrot	—	—
Desgl. m. schwarzem Aufdr.	5 c. schwarz	—	—
	10 c.	—	—
	15 c.	—	—
	20 c.	—	—
	30 c.	—	—
	40 c.	—	—
	1 frc. braunrot	—	—



Guinea.

M. 1880 Typus der M. v. Kap	Verde m. schwarz. Aufdr.	—	—
	10 reis gelb	—	—
	25 " rosa	—	—
	50 " grün	—	—
	100 " lila	—	—
1881—83 Mit schw. Aufdr.	5 reis schwarz (Aufdr. rot)	—	—
	10 " grün	—	—
	50 " blau	125	—
1882 Kl. schwarz. Aufdr.	5 reis schwarz	—	—
	20 " oliven	—	—
	100 " lila	—	—
	200 " orange	—	—
	300 " braun	—	—
1884—85 Gr. schwarz. Aufdr.	20 reis oliven	75	—
	20 " karmin	50	—
	25 " violett	60	—
	40 " gelb	150	—
	200 " orange	—	—
	300 " braun	—	—

		a.	b.
1884	5 reis schwarz . gez.	15	—
	10 " grün . . . "	25	—
	20 " karmin . . . "	40	—
	25 " lila . . . "	50	—
	40 " dunkelbraun . . . "	—	—
	50 " blau . . . "	—	—
	80 " grau . . . "	—	—
	100 " braun . . . "	—	—
	200 " blassviolett . . . "	—	—
	300 " orange . . . "	—	—
P. K. 1884	10 reis blau . . . "	—	—
	20 reis karmin . . . "	—	—
	30 " grün . . . "	—	—



Gambia.

M. 1869	4 pence braun . . .	125	—
	6 pence dunkelblau . . .	200	—
1880	1/2 p. orange . . . gez.	30	50
	1 p. braunlila . . . "	25	30
	2 p. rosa . . . "	—	30
	3 p. hellblau . . . "	—	—
	4 p. braun . . . "	—	30
	6 p. dunkelblau . . . "	—	—
	1 shilling grün . . . "	—	—
1886	1/2 p. grün . . . "	15	—
	1 p. karmin . . . "	—	—
	2 p. orange . . . "	—	—
	2 1/2 p. blau . . . "	—	—
	3 p. grau . . . "	—	—
	6 p. olivengrün . . . "	—	—
	1 s. violett . . . "	—	—
P. K. 1880	1 1/2 p. graugrün . . .	—	—



Kap Verde.

M. 1877	5 reis schwarz gez.	15	20
	10 reis gelborange . . .	—	—
	20 " olivenbraun . . .	50	—

		a.	b.
	25 reis rosa . . . gez.	—	25
	40 " blau . . . "	—	—
	50 " grün . . . "	—	—
	100 " lila . . . "	—	50
	200 " braunorange . . . "	—	150
	300 " braun . . . "	—	75
1881	10 " grün . . . "	25	25
	25 " graulila . . . "	—	—
	40 " gelb . . . "	75	100
	50 " blau . . . "	—	25
1884	20 " rosa . . . "	—	—
	25 " violett . . . "	—	—
1886	5 " schwarz . . . "	15	20
	10 " grün . . . "	25	—
	20 " karmin . . . "	—	—
	25 " lila . . . "	—	40
	40 " braun . . . "	—	—
	50 " blau . . . "	—	20
	100 " rotbraun . . . "	—	40
	200 " violett . . . "	—	—
	300 " orange . . . "	—	—
P. K. 1884	10 reis blau . . .	—	—
	20 reis karmin . . .	—	—
	30 " grün . . .	—	—



Madeira.

M. 1868	Mit schwarz. Aufdr.		
	5 r. schwarz „Madeira“		
	Aufdruck rot ungez.	—	—
	10 reis gelb . . . "	—	—
	20 " olivenbrn. . . "	—	—
	25 " rosa . . . "	—	—
	50 " grün . . . "	—	—
	80 " orange . . . "	—	—
	100 " lila . . . "	—	—
	120 " blau . . . "	—	—
1868-70	Mit schwarz. Aufdr.		
	5 r. schwarz Aufdruck		
	rot gez.	—	—
	10 reis gelb . . . "	—	—
	20 " olivenbraun . . . "	—	—
	25 " rosa . . . "	—	—
	50 " grün . . . "	—	—
	80 " orange . . . "	—	—
	100 " lila . . . "	—	—
	120 " blau . . . "	—	—
	240 " violett . . . "	—	—

	a.	b.		a.	b.
1871—74 Mit schwarz. Aufdr.			50 reis grün . ungez.	—	—
5 reis schwarz Aufdr.			80 " orange . "	—	—
rot gez.	—	—	100 " lila . . "	—	—
10 " gelb "	—	—	1868—70 Schwarzer Aufdr.		
20 " olivenbraun "	—	—	5 c. schwarz Aufdruck		
25 " rosa "	—	25	rot gez.	—	—
50 " grün "	—	—	10 r. gelb "	—	—
80 " orange "	—	—	20 r. olivenbraun "	—	—
100 " lila "	—	—	25 r. rosa "	—	50
120 " blan "	—	—	50 r grün "	—	—
240 " violett "	—	—	1868—70 Schwarzer Aufdr.		
1875 Mit schwarz. Aufdr.			80 r. orange gez.	—	—
15 r. braun "	50	—	100 r. lila "	—	—
1876 Mit schwarz. Aufdr.			120 r. blau "	—	300
150 r. blau "	—	—	240 r. violett "	—	—
300 r. violett "	—	—	1871—74 Schwarzer Aufdr.		
1879 Mit schwarz. Aufdr.			5 r. schwarz Aufdruck		
10 r. grün "	—	—	rot gez.	—	30
50 r. blau "	—	—	5 r.	—	—
1880 Mit schwarz. Aufdr.			10 r. gelb "	—	—
150 r. dunkelgelb . "	—	—	20 r. olivenbraun "	—	—
1880 Mit schwarz. Aufdr.			25 r. rosa "	—	15
25 r. blassblau "	—	—	50 r. grün "	—	—
1880—81 Mit schwarz. Aufdr.			80 r. orange "	125	—
5 r. schwarz Aufdruck			100 r. lila "	—	150
rot gez.	—	—	120 r. blau "	—	—
25 r. blassviolett "	—	40	240 r. violett "	—	—
25 r. rotlila "	—	40	1875—76 Schwarzer Aufdr.		
50 r. blau "	—	—	15 r. braun gez.	30	—
Z. M. 1876 Mit schw. Aufdr.			150 r. blau "	—	—
2 1/2 r. bronzegrün gez.	20	—	300 r. violett "	—	450
P. K. 1878 Typ. 1871.			1879—80 Schwarzer Aufdr.		
15 r. braun "	—	—	10 r. grün gez.	—	—
25 r. karmin "	—	—	50 r. blau "	—	—
1879 Typus 1871.			150 r. dunkelgelb "	—	300
20 r. blau "	—	—	1880 Schwarzer Aufdr.		
30 r. grün "	—	—	25 r. blassblau "	—	—
1880 Typus 1871.			1880—81 Schwarz. Aufdr.		
10 r. braun "	—	—	5 r. schw. Aufdr. rot		
Couv. 1879 Typus 1871.			gez.	20	—
25 r. blau "	—	—	25 r. blassviolett "	—	40
50 r. karmin "	—	—	25 r. rotlila "	—	30
			50 r. blau "	—	—
			1882 Schwarzer Aufdr.		
			25 r. braun "	—	25
			1882—83 Typ. 1871 u. klein.		
			schwarzen Aufdr.		
			5 r. schwarz gez.	—	—
			10 r. grün "	—	—
			15 r. braun "	—	—
			20 r. olivenbraun "	—	—
			80 r. orange "	—	—
			100 r. lila "	—	—
			1882 Klein. roter Aufdr.		
			5 r. schwarz "	—	—
			" Typ. Portugal m. klein.		
			schwarzen Aufdr.		
			5 r. grau gez.	10	15
			25 r. braun "	—	10
			50 r. blau "	—	20



Azoren.

M. 1/4 1868 schwarz. Aufdr.		
5 reis schwarz Aufdr.		
rot ungez.	—	—
10 " gelb "	—	—
20 " olivenbrn. "	—	—

	a.	b.		a.	b.
1883-84 Typ. 1876.			30 c. braun	—	—
150 r. blau gez.	—	—	80 c. rosa	—	60
300 r. violett "	—	—	1876 2 c. braun	—	—
150 r. gelb "	—	—	4 c. grau	—	—
1884 10 r. grün "	20	—	10 c. braun a. rosa	—	20
20 r. rot "	30	30	15 c.	—	—
1885 5 r. schwarzbraun "	—	—	1877-78 1 c. grün	20	—
2 r. schw. Aufdr. rot	—	—	2 c. grün	—	15
gez.	5	—	4 c. "	15	15
Z. M. 1876 Gr. schw. Aufdr.			5 c. "	—	10
2 1/2 r. bronze grün	10	—	10 c. "	—	10
1882 Kl. schwarzer Aufdr.			15 c. lila	—	—
2 1/8 r. bronze grün	5	—	20 c. rotbraun	—	20
P. K. 1878 Gr. schw. Aufdr.			25 c. blau	—	30
Typ. 1871.			30 c. braun	—	—
15 r. braun	—	—	40 c. ziegelrot	—	30
25 r. karmin	—	—	75 c. karmin	—	125
1879 Gr. schwarzer Aufdr.			1 frc. olivengrün	—	75
20 r. blau	—	—	1879-80 1 c. schw. a. bläul.	—	10
30 r. grün	—	—	2 c. rotbraun a. gelbl.	—	15
1880 Gr. schwarzer Aufdr.			3 c. brngelb a. hellg.	—	—
10 r. braun	—	—	4 c. lilabrn. a. graubl.	—	25
1883 Kl. schwarzer Aufdr.			10 c. schwarz a. viol.	—	15
10 r. braun	—	—	15 c. blau a. bläulich	—	20
1884 10 r.	—	—	20 c. braun a. hellgrün	—	15
30 r. grün	—	—	25 c. schwarz a. rot	—	—
Couv. 1879 Gr. schw. Aufdr.			25 c. braungelb a. gelbl.	—	—
25 r. blau	—	—	35 c. schwarzbr. a. gelb	75	100
50 r. rot	—	—	1881 1 c. schw. a. blau gez.	10	10
1883 Kl. schwarzer Aufdr.			2 c. rotbrn. a. bräunl.	—	—
25 r. blau	—	—	gez.	10	10
1885 50 r. rosa	—	—	4 c. lilabraun a. bläul.	—	—
Kbrf. 1887 25 r. braun	—	—	gez.	15	20
50 r. blau	—	—	5 c. grün a. grünl. gez.	—	5
			10 c. schw. a. viol. "	—	10
			15 c. blau a. bläul. "	—	10
			20 c. brnrot a. grün "	—	10
			25 c. brngelb a. gelbl.	—	—
			gez.	—	10
			30 c. dunkelbraun a.	—	—
			bräunlich gez.	—	—
			35 c. schw. a. gelbl. "	—	—
			40 c. ziegelrot a. gelbl.	—	—
			gez.	—	—
			75 c. karmin a. rosa "	—	—
			1 frc. bronze grün a.	—	—
			grünlich gez.	—	—
			1886 25 c. schwarz	—	10
			Nachporto-Marken 1884. F.		
			Dr. w. P. Typus d. franz.		
			Nachporto-M.		
			5 c. schwarz ungez.	—	—
			10 c. " " "	—	25
			15 c. " " "	—	—
			20 c. " " "	—	40
			30 c. " " "	—	40
			40 c. " " "	—	—
			60 c. " " "	—	—
			1 frc. braunrot	—	—
			2 " " " "	—	—
			5 " " " "	—	—



Französische Kolonien.

M. 1859-65 1 c. olivengrün	15	20
5 c. hellgrün	—	30
10 c. braun	—	15
20 c. blau	—	30
40 c. rotorange	25	20
80 c. rosa	50	60
1872 1 c. olivengrün	—	—
30 c. braun	—	—
80 c. rosa	—	—
10 c. braungelb	—	—
20 c. blau	—	—
40 c. rotorange	—	25
1 c. olivengrün	—	10
5 c. hellgrün	—	5
15 c. braungelb	—	15
25 c. blau	—	15

	a.	b.
1886 1 c. schwarz ungez.	—	—
2 c. " " "	—	—
3 c. " " "	—	—
4 c. " " "	—	—
P. K. 1885. F. Dr. f. "P.		
Typus 1881.		
10 c. schwarz a. lila	—	—
10 c. " a. hellbl.	40	—
Für Cochinchina.		
Typus d. M. 1881.		
1886 5c. Aufdr. a. 25 c. braun auf gelb gez.	—	—
5c. Aufdr. C. Ch. a. 2c. rotbraun gez.	60	—
5 c. Aufdr. C. Ch. a. 25 c. brn. a. gelb gez.	60	—
1887 5c. Aufdr. a. 25 c. schw. a. rosa gez.	50	—
Für Gabun.		
1886 5 c. a. 20 c. rot u. grün gez.	—	—
10 c. a. 20 c. rot u. grün gez.	—	—

	a.	b.
25 c. a. 20 c. rot u. grün gez.	—	—
50 c. a. 15 c. blau " "	—	—
75 c. a. 15 c. " " "	—	—
Für Französisch Guiana.		
1886 Mit schwarzem Aufdr. 5 c. a. 2 c. grün ungez.	—	—
5 c. a. 2 c. braun gez.	—	—
1887 5 c. a. 2 c. grün ungez.	—	—
20 c. a. 35 c. schwarz a. gelb ungez.	—	—
25 c. a. 30 c. braun "	—	—
Für Martinique.		
1886 Mit schwarzem Aufdr. 5 c. a. 20 c. rot a. grün gez.	—	—
5 c. a. 20 c. rot a. grün gez.	—	—
1887 0,15 c. a. 20 c. rot a. grün gez.	—	—
15 c. a. 20 c. rot a. grün gez.	—	—
15 c. a. 20 c. rot a. grün gez.	—	—

IV. AMERIKA.

G. Lublin's Katalog No. 14.



Kanada.

	a.	b.
M. 1851—57.		
1/2 penny rosa	—	—
6 pence schwarzbraun	—	—
7 1/2 pence grün	—	—
10 " blau	—	—
12 " schwarz	—	—
1851 3 " rot	—	125
1858 Typ. 1851.		
1/2 penny rosa gez.	—	—
3 p. rot "	—	—
6 p. schwarzbrn. "	—	—
1886 5 cts. rot "	—	15

	a.	b.
1859—64 1 cent rosa gez.	—	10
2 c. braunrosa "	—	75
10 c. lila "	—	40
12 1/2 c. grün "	—	50
17 c. blau "	—	60
1868 1 c. braunrot "	—	25
1 c. orangegelb "	—	20
2 c. grün "	—	15
3 c. rot "	—	10
6 c. braun "	—	15
12 1/2 c. blau "	—	25
15 c. violett "	—	25



1868—70 1/2 c. schwarz gez.	10	10
1 c. gelb "	—	5
3 c. rot "	—	5

	a.	b.
1875 5 c. graugrün . gez.	—	75
1872—75 2 c. grün . . . "	—	5
6 c. braun . . . "	—	5
10 c. lilarosa . . . "	—	10
1876 5 c. graugrün . . . "	—	5
1882 1/2 c. schwarz . . . "	10	10



Marken für Einschr.-Briefe.	
2 cts. rotorange gez.	— 5
5 " grün . . . "	— 20
8 " blau . . . "	— —
D. M. F. Dr. w. P. mit Aufdr. Officiell.	
1877 1/2 c. schwarz . . . gez.	— —
1 c. gelb . . . "	— —
2 c. grün . . . "	— —
3 c. rot . . . "	— —
5 c. graugrün . . . "	— —
6 c. braun . . . "	— —
10 c. lilarot . . . "	— —
Typus von 1868—70.	
1877 12 1/2 c. blau . . . "	— —
15 c. violett . . . "	— —
Couv. 1860	
5 c. rot	— —
10 c. braun	— —
1877 1 c. blau	— —
3 c. rot	— 15
P. K. 1871	
1 c. blau	— 10
1877 2 c. grün	— —
1879 2 c. "	— 20
1882—83 Typ. des Stfb.	
1 c. blau	— 10
1 c. schwarzgrau	— —
Strfb. 1875	
1 c. blau	— —
1882 1 c. blau	— 15
D. C. 1887 Aufdr. Officiell.	
1 c. blau	— —
3 c. rot	— —
1877 Aufdr. Service.	
1 c. blau	— —
3 c. rot	— —
D. P. K. Aufdr. Service.	
1877 1 c. blau	— —

	a.	b.
D. Stfb. 1877 m. Officiel.	—	—
1 c. blau	—	—
Aufdr. Service.	—	—
1 c. blau	—	—



Neu-Braunschweig.

M. 1857 3 pence rot weiss P.	—	—
3 p. rot	—	—
6 p. gelb	—	—
1 sh. violett	—	—
1860 1 c. braunlila . . . gez.	—	100
12 1/2 c. blau	—	75
1860—63 2 c. gelborange . . . "	—	40
5 c. grün	—	30
10 c. rot	—	75
17 c. schwarz	—	150
1861 5 c. braun	—	—



Neu-Schottland.

M. 1857 1 penny rotbraun	—	—
3 pence blau	—	—
6 " grün	—	—
1 sh. violett	—	—
1860 1 cent schwarz gez.	—	—
2 c. lila	—	—
5 c. blau	—	40
8 1/2 c. grün	—	—
10 c. rot	—	150
12 1/2 c. schwarz	—	125



Prinz Edward-Insel.

		a.	b.
M. 1860	1 penny orange gez.	60	—
	2 pence rosa	20	60
	3 " blau	20	—
	6 " grün	—	—
	9 " lila	—	—
1869	4 " schwarz	20	—
1870	4 1/2 " braun	20	—
1872	1 cent orange	40	—
	2 " blau	20	—
	3 " rosa	20	60
	4 " grün	—	—
	6 " schwarz	20	—
	12 " violett	20	—



Britisch Columbia und Vancouver-Insel.

M. 1861	2 1/2 c. rosa gez.	—	—
	2 1/2 c. rosa ungez.	—	—
1863	3 p. blau gez.	75	—
1868-69	M. farbigem Aufdr.	—	—
	2 c. schwarz a. braun gez.	75	—
	5 c. " a. orange gez.	—	—
	10 c. blau a. rot "	—	—
	25 c. lila a. gelb "	—	—
	50 c. rot a. violett "	—	—
	1 doll. blau a. grün "	—	—
1865	Desgl. 5 c. rosa	—	—
	10 c. blau	—	—
	5 c. rosa ungez.	—	—
	10 c. blau	—	—



Neu-Fundland.

		a.	b.
M. 1857	1 p. lilabraun	—	—
	3 pence grün	75	—
	5 " lilabraun	200	—
1857	Orange Dr. w. P.	—	—
	2 pence	—	—
	4 "	—	—
	6 "	—	—
	6 1/2 "	—	—
	8 "	—	—
	1 shilling	—	—
1862	Typus 1857. Kirschrot.	—	—
	Dr. w. P.	—	—
	2 pence	—	—
	4 "	150	—
	6 "	200	—
	6 1/2 "	250	—
	8 "	300	—
	1 shilling	350	—



1869	2 c. grün gez.	40	50
	5 c. braun	—	—
	10 c. schwarz	—	75
	12 c. braunrot	—	—
	13 c. goldgelb	250	—
	24 c. blau	—	300
1869-70	1 c. lila	—	—
	1 c. braunlila	—	—
1870	5 c. schwarz	—	—
1870-73	3 c. orangerot	—	75
	6 c. rosa	—	60
	3 c. blau	—	—
1876	5 c. " durchst.	—	40
1878	Typus 1869-70.	—	—
	1 c. braunlila	—	—
	3 c. blau	—	—
1879	2 c. grün	—	—



		a.	b.
1880	1 c. lilabraun.	gez.	15
	2 c. grün	"	25
	3 c. dunkelblau	"	10
	5 c. blau	"	20
1887	1/2 c. orange	"	10
	1 c. grün	"	15
	2 c. rot	"	25
	3 c. braun	"	40
	5 c. blau	"	60
	10 c. schwarz	"	150
P. K. 1873 Typ. 1869.			
	1 cent grün		25
1879	2 " rot		40
1880	1 " grün		20
	2 " ziegelrot		40



St. Pierre und Miquelon.

Markender franz. Kolonien
mit schwarzem Aufdr.

	5 c. a. 4 c. lilabraun a. bläulich gez.	—	—
	25 c. a. 1 fr. olivengr. ungez.	—	—
	5 c. S. P. M. a. 2 c. rot- braun a. gelbl. ungez.	—	—
Desgl. mit 10 S. pm.			
	5 c. a. 40 c. ziegelrot ungez.	—	—
	10 c. a. 40 c. ziegelrot ungez.	60	100
	15 c. a. 40 c. ziegelrot ungez.	60	100



1885	Mit schwarzem Aufdr.		
	05 c. a. 4 c.	gez.	—
	05 c. a. 20 c.	"	—
	05 c. a. 30 c.	"	—
	05 c. a. 35 c.	"	—
	05 c. a. 40 c.	"	—
	05 c. a. 75 c.	"	—
	05 c. a. 1 fr.	"	—
1886	Prov. Ausgabe. F. Dr.		
	a. weiss. Papierstück m.		
	Andruck P. D.		
	5 c. schwarz	—	—
	10 c. "	—	—
	15 c. "	—	—



Vereinigte Staaten von Amerika.

Stadt p.-M. New-York.

1842	3 c. grün	—	—
	3 c. blau	—	—
	3 c. lila	—	—
	3 c. gelb	—	—
1845	5 c. grau	—	—
1849	1 c. rosa	—	—
	1 c. gelb	—	—
	1 c. grau	—	—
Battleboro	1845 5 c. cham.	—	—
Saint Louis	1845.	—	—
	5 c. blaugrau	—	—
	10 c. "	—	—
Baltimore	1846 5 c. blau	—	—
1861	1 c. braunrot	—	—
	1 c. schwarz	—	—
New-Haven	1845.	—	—
Couv.	5 c. rot u. blau	—	—

Providence 1846.	a.	b.
5 c. schwarz	—	—
10 c.	—	—
Alexandria 1847 5 c. gelb	—	—



Marken d. Bundesregierung.

M. 1847 5 c. braun	—	250
10 c. schwarz	—	—
1851 (1 c.) blau Nk.	20	—
1860 1 c. blau Nk.	20	—
1851-56 1 c. blau	—	—
3 c. braunrot	—	10
5 c. braun	—	—
10 c. grün	—	100
12 c. schwarz	—	—
1857 1 c. blau gez.	—	25
3 c. braunrot	—	10
5 c. braun	—	—
10 c. grün	—	60
12 c. schwarz	—	—
1860 24 c. lila	—	—
30 c. orange	—	—
90 c. blau	—	—
1861-66 1 c. blau	—	20
2 c. schwarz	—	15
3 c. rot	—	5
5 c. braungelb	—	—
5 c. braun	—	40
10 c. grün	—	15
12 c. schwarz	—	—
15 c.	—	25
24 c. violett	—	—
30 c. orange	—	60
90 c. blau	—	—



1889 1 c. braungelb gez.	20	40
2 c. braun	—	15
3 c. blau	—	5
6 c.	—	—

10 c. orange gez.	—	—
12 c. grün	—	—
15 c. braun, M. blau	—	100
15 c. braun, M. blau	—	—
24 c. grün, M. viol.	—	—
30 c. blau u. rosa	—	—
90 c. rosa, M. schw.	—	—
1870-75 1 c. blau	—	5
2 c. braun	—	5
2 c. rot (1875)	—	5
3 c. grün	—	5
5 c. blau (1875)	—	5
6 c. rosa	—	5
7 c. rot (1871)	—	20
10 c. braun	—	5
12 c. dunkelviolet	—	20
15 c. orange	—	10
24 c. hochviolett	—	125
30 c. schwarz	—	10
90 c. karmin	—	40
1882 5 c. braun	—	5
1883 2 c. rotbraun	—	5
4 c. grün	—	5



Für Eilbriefe.

1886 10 c. blau gez.	—	—
1887 1 c. blau	—	5
2 c. grün Typ. 83	—	5



Nachporto-Marken 1879.

1 c. braun gez.	—	15
2 c.	—	15
3 c.	—	10
5 c.	—	15
10 c.	—	10
30 c.	—	—
50 c.	—	60

Es sind viele Marken auf Lager, bei welchen hier kein Preis beigsetzt, worüber ich meinen Kunden gern Anstellung mache oder Auswahl sende.

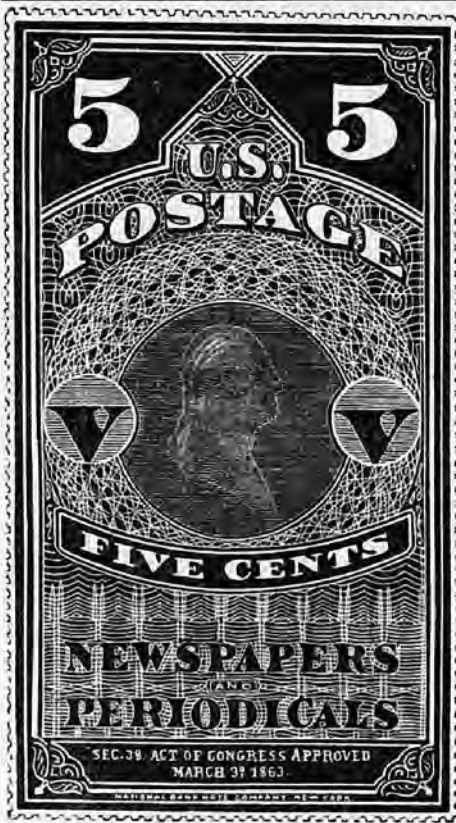

84 c. karm. gez.	a.	b.
96 c. " "	—	—



1875 1 Dollar 92 c.	—	—
braun gez.	—	—
3 Doll. ziegel-	—	—
rot gez.	—	—
6 Doll. blau "	—	—
9 " orange	—	—
gez.	—	—
12 " grün	—	—
gez.	—	—
24 " lila "	—	—
36 " rot "	—	—
48 " braun	—	—
gez.	—	—
60 " violett	—	—
gez.	—	—
1885 1 c. schwarz	—	—
lgez.	—	—

		a.	b.
Z. M. 1866.			
5 c. blau . . .	gez.	200	—
10 c. grün . . .	"	350	—
25 c. rot . . .	"	650	—
1875 2 c. schwarz . . .	"	40	—
3 c. " . . .	"	60	—
4 c. " . . .	"	75	—
6 c. " . . .	"	—	—
8 c. " . . .	"	—	—
9 c. " . . .	"	—	—
10 c. " . . .	"	125	—
12 c. karmin . . .	"	—	—
24 c. " . . .	"	—	—
36 c. " . . .	"	—	—
48 c. " . . .	"	—	—
60 c. " . . .	"	—	—
72 c. " . . .	"	—	—



D. M. Typ. d. M. von 1870.		
Agriculture 1873 orange Dr.		
1 cent	gez.	60
2 "	"	—
3 "	"	20

	a.	b.
6 cents gez.	—	75
10 " "	—	—
12 " "	—	—
15 " "	—	—
24 " "	—	—
30 " "	—	—
Interior 1873 ziegelr. Dr.		
1 cent "	—	—
2 " "	—	10
3 " "	—	5
6 " "	—	20
10 " "	—	—
12 " "	—	—
15 " "	—	—
24 " "	—	—
30 " "	—	—
90 " "	—	—
Justice 1873 violetter Dr.		
1 cent "	50	—
2 " "	—	—
3 " "	—	—
6 " "	—	—
10 " "	—	—
12 " "	—	—
15 " "	—	—
24 " "	—	—
30 " "	—	—
90 " "	—	—
Executive 1873 karmin Dr.		
1 cent gez.	—	—
2 " "	100	—
3 " "	—	—
6 " "	—	—
10 " "	—	—
Navy 1873 blauer Dr.		
1 cent "	50	—
2 " "	—	—
3 " "	—	40
6 " "	—	—
7 " "	—	—
10 " "	—	—
12 " "	—	75
15 " "	—	—
24 " "	—	—
30 " "	—	—
90 " "	—	—
State 1873 grüner Dr.		
1 cent "	50	—
2 " "	—	—
3 " "	—	—
6 " "	—	100
7 " "	150	200
10 " "	150	150
12 " "	—	—
15 " "	—	—
24 " "	—	—
30 " "	—	—
90 " "	—	—

	a.	b.
Mitte schwarz 2 Dollars gez.	—	—
5 Dollars "	—	—
10 " "	—	—
20 " "	—	—
Treasury 1873 brauner Dr.		
1 cent gez.	—	—
2 " "	—	15
3 " "	—	5
6 " "	—	5
7 " "	—	150
10 " "	—	15
12 " "	—	25
15 " "	—	25
24 " "	—	—
30 " "	—	20
90 " "	—	50



	a.	b.
Post Office 1878 schw. Dr.		
1 cent gez.	15	25
2 " "	—	—
3 " "	—	5
6 " "	—	15
10 " "	—	—
12 " "	—	—
15 " "	—	—
24 " "	—	—
30 " "	—	50
90 " "	—	—

	a.	b.
War 1873 rotbrauner Dr.		
1 cent "	25	10
2 " "	—	15
3 " "	—	5
6 " "	—	10
7 " "	—	—
10 " "	—	—
12 " "	—	10
15 " "	—	—
24 " "	—	—
30 " "	—	20
90 " "	—	—



	a.	b.
Für eingeschriebene Briefe.		
1872 grün Registered . gez.	—	50
D.Couv. Postoffice 1873Schw.		
Dr. citrong. P. (Ausg. Reay).		
2 cents	—	—
3 "	—	20
6 "	—	—



1874 (Ausg. Plymton) 2 cents	—	—
" " Schw. Dr.		
" citrongelbes P.		
2 cents	—	—
6 "	—	5
1874 Ausg. Plymton Schw.		15
Dr. hellgelbes P.		
3 cents	—	—
1877 F. Dr. w. P. blau a. gelb	—	—
blau a. blau	—	15
schwarz a. weiss	15	—
a. gelb	—	—
Dienst-Stfb. War 1873-74		
(Ausg. Reay).		
1 c. braunrot	—	—
2 c.	—	—
1875-76 Ausg. Plymton.		
1 c. ziegelrot	—	15
2 c. "	—	—

	a.	b.
D.-Couv. War 1873. Braunrot.		
Dr. w. P. (Ausg. Reay).		
1 cent	—	—
2 cents	—	—
3 "	—	—
6 "	—	—
10 "	—	—
12 "	—	—
15 "	—	—
24 "	—	—
30 "	—	—
1873 Braunrot. Dr. gelbes P.		
(Ausg. Reay).		
3 cents	—	—
6 "	—	—
1873 Braunrot. Dr. hellgelb.		
P. (Ausg. Reay).		
3 cents	—	—
1875-76 Ziegelrot. Dr. w. P.		
(Ausg. Plymton).		
1 cent	—	—
2 cents	—	—
3 "	—	—
6 "	—	—
10 "	—	—
12 "	—	—
15 "	—	—
30 "	—	—
1875-76 Ziegelrot. Dr. hell-		
grünes P. (Ausg. Plymton).		
1 cent	—	—
2 cents	—	—
3 "	—	—
6 "	—	—
10 "	—	—
12 "	—	—
15 "	—	—
30 "	—	—
1875-76 Ziegelr. Dr. farb. P.		
(Ausg. Plymton).		
2 c. a. orange	—	—
3 c. a. blau	—	—

	a.	b.
3 c. a. graubraun . . .	—	—
3 c. a. dunkelgelb . . .	—	—
6 c. a.	—	—
Couv. 1853. Guilloche im Bogen abschneidend.		
3 c. rot a. weiss . . .	—	125
3 c. rot a. dunkelgelb . . .	—	75



1853 Guilloche gerad. abschn.		
3 c. rot a. weiss . . .	—	—
3 c. rot a. dunkelgelb . . .	—	—
6 c. grün a. weiss . . .	—	—
6 c. grün a. dunkelgelb . . .	—	—
" 6 c. rot a. weiss . . .	—	—
" 6 c. rot a. dunkelgelb . . .	—	—
1855 Kurze Guilloche.		
10 c. grün a. weiss . . .	—	—
10 c. " a. dunkelgelb . . .	—	—
" Lange Guilloche.		
10 c. grün a. weiss . . .	—	—
10 c. " a. dunkelgelb . . .	—	—
1857 1 c. blau a.	—	—
1 c. " a. orange	—	—
1 c. " a. hellgelb	—	—
1860 3 c. rot	—	—
6 c. "	—	—
10 c. grün	—	—
" F. Dr. gelb P.		
3 c. rot	—	—
6 c. "	—	—
10 c. grün	—	—
" Typ. d. vorig. 2 Stmpl. nebeneinander.		
1 c. blau + 3 c. rot a. w.	—	—
1 c. " + 3 c. " a. gelb	—	—
1861 F. Dr. f. P.		
3 c. rosa a. weiss	—	—
3 c. " a. gelb	—	60
3 c. " a. blau	—	—
6 c. " a. weiss	—	—
6 c. " a. gelb	—	—
" Zweifarb. Dr. gelb. P.		
12 c. braun u. rot	—	—
20 c. blau u. "	—	—
24 c. grün u. "	—	—
40 c. schwarz u. "	—	—



	a.	b.
1863 F. Dr. w. P.		
2 c. schwarz a. gelb	—	—
2 c. " a. orange	—	—
1861 F. Dr. f. P.		
10 c. grün a. weiss	—	—
10 c. " a. graugelb	—	—
10 c. " a. braungelb	—	—
1864 F. Dr. f. P. breite Type.		
2 c. schwarz a. gelb	—	—
2 c. " a. orange	—	—
" F. Dr. f. P. schm. Type.		
2 c. schwarz a. gelb	—	—
2 c. " a. orange	—	—
" F. Dr. w. P. 3 c. rosa	—	25
6 c. "	—	—
" F. Dr. gelb P. 3 c. rosa	—	15
6 c. "	—	—
1866 F. Dr. gelbl. P. 9 c. gelb	—	—
12 c. braun a. hellgelb	—	—
12 c. rot a. dunkelgelb	—	—
18 c. rot	—	—
24 c. blau	—	—
30 c. grün	—	—
40 c. rosa	—	—
" Typ. der Couv. 1864.		
3 c. braun a. weiss	—	—
3 c. " a. hellgelb	—	—
3 c. " a. dklgelb	—	—
6 c. violett a. weiss	—	—
6 c. " a. hellgelb	—	—
6 c. " a. dklgelb	—	—
Ausg. Reay 1870. 1 cent blau		
2 cents braun	—	—
3 " grün	—	—
6 " rot	—	—
10 " braun	—	—
12 " dunkelviolett	—	—
15 " orange	—	—
24 " violett	—	—
30 " schwarz	—	—
80 " karmin	—	—
1870 F. Dr. schweifelgelb. P.		
1 cent blau	—	—
2 cents braun	—	—
3 " grün	—	30
6 " rot	—	—
10 " braun	—	—
12 cents dunkelviolett	—	—
15 " orange	—	—
24 " violett	—	—
30 " schwarz	—	—

	a.	b.		a.	b.
90 cents karmin	—	—	2 c. braun (Typ. I.)	—	—
1870 F. Dr. orang. P. 1 c. blau	—	—	2 c. " (" II.)	—	40
2 c. braun	—	—	2 c. rot (" II.)	—	—
" F. Dr. dunkelg. P.	—	—	3 c. grün	—	5
3 c. grün	—	—	5 c. blau	—	—
6 c. rot	—	—	6 c. rot	—	50
12 c. dunkelviolet	—	—	7 c. "	—	—
15 c. orange	—	—	10 c. braun	—	—
24 c. violett	—	—	12 c. dunkelviolet	—	—
30 c. schwarz	—	—	15 c. orange	—	—
90 c. karmin	—	—	24 c. violett	—	—
1872 F. Dr. schwefelgelb. P.	—	—	30 c. schwarz	—	—
7 c. rot	—	—	90 c. karmin	—	—
Prov. Ausg. Plymton.	—	—	1875 F. Dr. dunkelgelbes P.	—	—
1874 1 c. blau	—	—	2 c. rot (Typ. II.)	—	—
2 c. braun	—	—	3 c. grün	—	25
3 c. grün	—	—	5 c. blau	—	—
5 c. blau	—	—	6 c. rot	—	—
10 c. braun	—	—	12 c. dunkelviolet	—	—
" F. Dr. schwefelgelb. P.	—	—	15 c. orange	—	—
1 c. blau	—	—	24 c. violett	—	—
2 c. braun	—	—	30 c. schwarz	—	—
3 c. grün	—	—	90 c. karmin	—	—
5 c. blau	—	—	" F. Dr. graubr. P.	—	—
10 c. braun	—	—	1 c. blau	—	5
" 5 c. blau blaues P.	—	—	2 c. rot (Typ. II.)	—	30
" F. Dr. orange P.	—	—	3 c. grün	—	25
1 c. blau	—	—	5 c. blau	—	—
2 c. braun	—	—	6 c. rot	—	—
" F. Dr. dunkelgelbes P.	—	—	" F. Dr. orange P.	—	—
2 c. braun	—	—	1 c. blau	—	—
3 c. grün	—	—	2 c. braun (Typ. I.)	—	—
5 c. blau braunes P.	—	—	" F. Dr. blau P.	—	—
			1 c. blau	—	—
			2 c. rot	—	—
			3 c. grün	—	15
			5 c. blau	—	—
			1882 F. Dr. f. P.	—	—
			5 c. braun a. weiss	—	20
			5 c. " a. schwefelg.	—	—
			5 c. " a. graubr.	—	—
			5 c. " a. blau	—	—



Definitive Ausgabe Plymton.

1875 F. Dr. w. P. 1 c. blau	—	5
2 c. braun (Typ. I.)	—	—
2 c. " (" II.)	—	—
2 c. rot (" II.)	—	25
3 c. grün	—	5
5 c. blau	—	—
6 c. rot	—	40
10 c. braun	—	75
12 c. dunkelviolet	—	—
15 c. orange	—	—
24 c. violett	—	—
30 c. schwarz	—	175
90 c. karmin	—	600
1875 F. Dr. schwefelgelb. P.	—	—
1 c. blau	—	5



1876 F. Dr. w. P.	—	—
3 c. grün	—	60
3 c. rot	—	60

	a.	b.
1883 Ziegelroter Dr. f. P. (Typ. I.) Oktbr.		
2 c. a. weiss	—	15
2 c. a. hellgelb	—	50
2 c. a. braun	—	60
2 c. a. blau	—	—
Novbr. (Typ. II.).		
2 c. a. weiss	—	5
2 c. a. hellgelb	—	10
2 c. a. braun	—	40
2 c. a. blau	—	—
4 c. a. grün a. weiss	—	50
4 c. a. " a. hellgelb	—	—
1884 Mai. Braun. Dr. f. P. (Typ. II.).		
2 c. a. weiss	—	5
2 c. a. hellgelb	—	5
2 c. a. blau	—	20
2 c. a. braun	—	5
Krapproter Dr. (Typ. III.).		
2 c. a. weiss	—	—
2 c. a. hellgelb	—	—
2 c. a. blau	—	—
2 c. a. braun	—	—
Juni. Dunklbr. Dr. (Typ. III.).		
2 c. a. weiss	—	—
2 c. a. hellgelb	—	—
2 c. a. blau	—	—
2 c. a. braun	—	—
Hellbraun. Dr. (Typ. IV.).		
2 c. a. weiss	—	5
2 c. a. hellgelb	—	5
2 c. a. blau	—	10
2 c. a. braun	—	10
1887 F. Dr. f. P.		
2 c. grün a. weiss	—	10
2 c. " a. gelb	—	—
Stfb. 1857 F. Dr. f. P.		
1 c. blau a. dklgelb.. . . .	—	—
1 c. " a. grau	—	—
1 c. " a. dklgelb.. . . .	—	—
1863 F. Dr. grau P.		
2 c. schwarz	—	—

	a.	b.
1864 Schmale Type.		
2 c. schw. a. hellgelb	—	—
1870 F. Dr. grau P. (Ausg. Reay).		
1 c. blau	—	—
2 c. braun	—	—
1874 (Prov. Ausg. Plymton.)		
1 c. blau	—	—
2 c. braun	—	—
2 c. rot	—	—
1875 (Ausg. Plymton.)		
1 c. blau	—	5
2 c. br. (Typ. I.)	—	—
2 c. " (" II.)	—	—
2 c. rot (" II.)	—	—
1883 Typ. C. 83 I u. II.		
2 c. ziegelrot I	—	—
2 c. " II	—	—
1884 2 c. krapprot III	—	—
2 c. braun II	—	—
2 c. " III	—	—
2 c. hellbraun IV	—	—
2 c. rot IV	—	—



1887 1 c. blau	—	—
P. K. 1873 1 c. braun	—	20
1875 1 c. schwarz	—	5
1879 2 c. blau	—	—
1885 1 c. braun	—	10



NOTHING BUT THE ADDRESS TO BE ON THIS SIDE.

1864 F. Dr. f. P. breite Type.		
2 c. schw. a. hellgelb	—	—
2 c. " a. graubrn.	—	75

1886 1 c. schwarz	10	10
Bfk. 1886 2 c. grün	—	15
P. A. 1883 3 c. braun	—	—
1884 3 c. schwarz	—	—



Konföderierte Staaten von Amerika.

	a.	b.
M. 1861 2 cents grün . . .	—	—
5 c. grün	—	250
5 c. blau	—	250
1862 10 c.	—	—
10 c. rosa	—	—
1 c. braungelb	50	—
1863 2 c. rotbraun	50	—
5 c. blau a. dick. P.	—	50
5 c. hellbl. a. dün. gl. P.	10	40
Ten (10) c. blau	—	—



1863--64.		
10 c. blaugrün a. gelbl.	10	40
10 c. dklblau a. blaul.	—	50
20 c. grün a. weiss	20	—



Mexiko.

M. 1857 1/2 real blau w. P.	—	75
1 r. orange w. P.	—	60
2 r. grün w. P.	—	60

a. b.

	a.	b.
4 r. rot w. P.	—	350
8 r. lila w. P.	—	—
1861 1/2 real hellbraun f. P.	—	300
1 r. grün f. P.	—	50
1 r. lilrosa (Fehldr.) f. P.	—	—
2 r. f. P.	—	50
4 r. gelb f. P.	—	—
8 r. braun f. P.	—	—
1862 4 r. rot a. gelb	—	350
8 r. grün a. braun	—	—
1863 1 r. rot gez.	150	—
2 r. blau	150	—
4 r. braun	200	—
1 peso schwarz	200	—
" 1/2 a. 1 r. rot	—	—



1864 3 cuartos braun Adler	—	—
1/2 r. lila	—	—
1 r. blau	—	100
2 r. orange	—	40
4 r. grün	—	100
8 r. rot	—	—



1866 (Lithographie.)		
7 c. graulila	—	—
13 c. blau	—	—
25 c. braungelb	—	—
50 c. grün	—	—
" (Kupferstich.)		
7 c. lila	150	—
13 c. blau	75	150
25 c. gelbbraun	60	150
50 c. grün	75	—



Marken für Guadalajara.

	a.	b.
1867 1/2 real weiss	—	—
1 r. weiss	—	—
1 r. gelb	—	—
1 r. blau	—	—
1 r. grün	—	—
1 r. blaugrün	—	—
2 r. weiss	—	—
2 r. lila	—	—
2 r. rosa	—	—
2 r. grün	—	—
4 r. weiss	—	—
4 r. lila	—	—
4 r. blau	—	—
4 r. rosa	—	—
1 peso lila	—	—
1 " rot	—	—
1868 Veränderte Jahreszahl.		
1 r. grün	—	—
2 r. lila	—	800
2 r. rosa	—	—

Marken für Cuernavaca.

1867 Weiss	—	—
" F. Dr. bl. P.	—	—
1/2 r. graugrün	—	—
1 r. blau	—	—
2 r. dunkelgrün	—	—
4 r. rosa	—	—



1868 6 c. hellbraun	—	75
12 c. grün	—	30
25 c. blau a. rosa	—	30
50 c. gelb	—	100
100 c. braun	—	225
100 c. " a. rotbraun (Fehldruck.)	—	—

	a.	b.
1869 Typ. 1868.		
6 c. hellbr. durchst.	—	—
12 c. grün	—	60
25 c. blau a. rosa	—	50
50 c. gelb	—	125
100 c. braun	—	—
100 c. " a. rotbraun (Fehldruck.) durchst.	—	—
1872 Rückst. bl. marmoriert.		
6 c. grün	—	—
12 c. blau	—	30
25 c. rot	—	25
50 c. gelb	—	150
100 c. lila	—	—
1872 6 c. grün durchst.	—	—
12 c. blau	—	—
25 c. rot	—	—
50 c. gelb	—	—
100 c. lila	—	—
1874—78 5 c. braun gez.	—	20
10 c. schwarz	—	25
10 c. orange (1878)	—	10
25 c. blau	—	10
50 c. grün	—	30
100 c. karmin	—	100
1879 1 c. braun	—	25
2 c. violett	—	—
5 c. orange	—	40
10 c. blau	—	30
25 c. rosa	—	—
50 c. grün	—	—
85 c. violett	—	—
100 c. schwarz	—	—



1880 4 c. bräunlichgelb gez.	—	75
1882 Typ. 1879.		
12 c. braun	—	50
18 c. rotbraun	—	—
24 c. violett	—	—
50 c. bräunlichgelb	—	—
100 c. orange	—	—
" 2 c. dunkelgrün	—	50
" 3 c. karmin	—	40
" 6 c. blau	—	25



	a.	b.
1884 Desgleichen.		
1 c. grün gez.	15	10
2 c. " "	—	25
3 c. " "	25	25
4 c. " "	—	20
5 c. " "	—	15
6 c. " "	—	15
10 c. " "	—	5
12 c. " "	—	25
20 c. " "	—	40
25 c. " "	—	60
50 c. " "	—	100
1 p. blau "	—	—
2 p. " "	—	—
5 p. " "	—	—
10 p. " "	—	—
1885 Typ. 1884.		
2 c. karmin "	—	30
3 c. rotbraun "	—	30
4 c. rosa "	—	—
5 c. blau "	—	25
6 c. braun "	—	75
10 c. orange "	—	10
12 c. braungelb "	—	—
25 c. hellblau "	—	—



1886 1 c. grün gez.	15	10
2 c. karmin "	—	15
3 c. lilabraun "	—	15
4 c. " "	—	25
5 c. blau "	—	15

6 c. lilabraun gez.	—	20
10 c. " "	—	5
12 c. " "	—	—
20 c. " "	—	—
25 c. " "	—	—
50 c. lila "	—	—
1 p. karmin "	—	—
2 p. " "	—	—
5 p. " "	—	—
10 p. " "	—	—
D. M. 1885 rot. "	—	20



Seehaf. M. 1875 Schw. Dr.		
w. P.		
2 centavos	30	—
5 "	40	—
10 "	40	—
12 "	40	—
20 "	50	—
25 "	50	—
35 " gez.	—	—
50 " "	75	—
60 " "	—	—
75 " "	—	—
85 " "	—	—
100 " "	75	—



1880 2 c. braun f. Dr. w. P.	50	—
5 c. gelborange	40	—
10 c. karmin	50	—
25 c. blau	50	—
50 c. grün	75	—
100 c. lila	75	—

	a.	b.		a.	b.
1884 Schw. Dr. gelbl. P.			1883-84 gelbl. P.		
10 c.	—	—	10 c. grün	—	—
25 c.	—	—	25 c. blau	—	—
35 c.	—	—	1882 5 c. u. 5 c. lilabraun.	—	—
50 c.	—	—	5 c. lilabraun + 10 c.	—	—
60 c.	—	—	+ 10 c. grün	—	—
75 c.	—	—	1885 F. Dr. w. P. Typ. 84.		
85 c.	—	—	6 c. grün	—	—
100 c.	—	—	10 c. "	—	—
P. K. 1882 Umrandung blau			12 c. "	—	—
Typ. 1879.					
1 c. braun + 1 c. braun					
a. gelbl.	—	—			
1 c. " + 1 c. braun					
a. hellrot	—	—			
1 c. " + 1 c. braun					
a. helllila	—	—			
1 c. " + 1 c. braun					
a. dunkellila	—	—			
2 c. " + 2 c. braun					
a. gelbl. (Fehlodr.)	—	—			
1882 Umrand. rosa 2 c. viol.					
+ 1 c. braun a. gelbl.					
2 c. violett + 1 c. braun					
a. grünlich	—	—			
2 c. " + 1 c. braun					
a. bläulich	—	—			
1 c. braun + 2 c. violett					
a. gelblich	—	—			
1 c. violett + 2 c. braun					
a. gelblich (Fehlodr.)	—	—			
" Umrandung blau.					
3 c. karmin	—	—			
3 c. " + 2 c. grün	—	—			
1884 F. Dr. gelbl. P. Typ. 84.					
2 c. grün	60	—			
3 c. "	—	—			
5 c. "	—	—			
10 c. " a. weiss	—	—			
1886 2 c. karmin a. gelb P.	50	—			
3 c. rotbraun	—	—			
5 c. blau	—	—			
" Typ. d. M. 1886.					
2 c. rot	—	—			
3 c. lilabraun	—	—			
5 c. blau	—	—			
Kbf. 1886 F. Dr. w. P. Typ.					
1884.					
4 c. ziegelrot	—	—			
10 c. orange	—	—			
Stfb. 1886 1 c. grünblau a. br.	—	—			
2 c. karmin a. braun	—	—			
4 c. ziegelrot a. blau	—	—			
1886 2 c. karmin	—	—			
Conv. 1874 F. Dr. w. P.					
10 c. grün	—	50			
25 c. blau	—	—			
1879 4 c. rot	—	—			



Guatemala.

	gez.	125	—
M. 1871 1 centavo hellbraun			
5 c. dunkelbraun	"	25	—
10 c. blau	"	35	—
20 c. rosa	"	35	40
1872 4 reales violett	"	—	—
1 peso gelb	"	—	—
1875 1/4 real schwarz	"	20	—
1/2 " grün	"	20	—
1 " blau	"	25	—
2 " rot	"	20	—
1877 1/2 " grün	"	30	40
2 " karmin	"	30	40
4 " violett	"	30	40
1 peso gelb	"	75	125
1879 Desgl., Mitte grün.			
Papagay.			
1/2 real braun	"	50	—
1 " schwarz	"	40	—
1881 Typ. 1877 m. schwarzem			
Aufdruck.			
1 c. a. 1/2 rl. grün gez.		75	—
5 c. a. 1/2 " " " " "		50	150
20 c. a. 2 " " " " "		200	250
1881 Typ. 1879 mit schwarz.			
Aufdruck.			
1 c. a. 1/4 rl. braun a.			
grün gez.		50	100
10 c. a. 1 real schwarz			
a. grün gez.		125	175



	a.	b.
1881 Mittelstück grün.		
1 centavo schw. gez.	—	10
2 " braun "	20	15
2 " (Mittelstück verkehrt) gez.	—	—
5 " rotorange "	40	10
10 " schwarzviol. "	—	25
20 " orangegeb. "	—	30
1886 Mit schwarzem Aufdr.		
25 c. ziegelrot. . gez.	100	—
50 c. " . . . "	100	—
75 c. " . . . "	100	—
100 c. " . . . "	100	—
150 c. " . . . "	100	—
1886 1 cts. hellblau "	—	15
2 " hellbraun "	—	—
5 " violett . . "	—	15
10 " karmin . . "	—	20
20 cts. blaugrün . gez.	—	—
25 " orange "	—	—
50 " olivengrün "	—	—
75 " hellrosa "	—	—
100 " dunkelbraun "	—	—
150 " dunkelblau "	—	—
200 " gelb "	—	—
1886 Prov. Ausg. m. Aufdr.		
1 c. a. 2 c. braun gez.	—	60
1887 Kupferstich.		
1 c. blau . . . "	—	—
2 c. braun . . . "	—	—
5 c. violett . . . "	—	—



Conv. 1875.
1/2 rl. grün 25 —

	a.	b.
1 rl. blau	40	—
2 rl. rot	40	—
Stfb. 1875 1/4 rl. schwarz .	25	—
P. K. 1875 1/4 rl. schwarz .	20	—



Britisch Honduras.

M. 1865—72.		
1 penny blau . gez.	30	40
3 " braun . . "	100	—
6 " rosa . . . "	150	—
1 shilling grün . . "	—	100
1879 4 p. violett . . . "	—	30
1884—86 1 p. rosa . . . "	25	30
6 p. gelb "	—	—
1 s. grau "	—	—
P. K. 1879 Typ. 1865.		
1 1/2 p. braunrot	—	—



Honduras (Rep.).

M. 1865 2 reales rosa . . .	60	—
2 r. grün	75	—
1877 Typus 1865 m. f. Aufdr.		
1/2 rl. rot a. 2 rl. grün	—	—
1 rl. schw. a. 2 rl. grün	—	—
1 rl. " a. 2 rl. rosa	—	—
1 rl. blau a. 2 rl. "	—	—
2 rl. " a. 2 rl. "	—	—
1877 Typ. 1865 mit farb. ein- gerahmtem Aufdr.		
medio real a. 1/3 real rot a. 2 rl. grün	—	—
1 r. schw. a. 2 r. grün	—	—
2 r. " a. 2 r. rosa	—	—
2 r. blau a. 2 r. "	—	—
1 r. schw. a. 2 r. blau a. 2 r. grün	—	—

	a.	b.
1878 1 centavo violett gez.	15	20
2 c. braun	15	20
1/2 r. schwarz	—	25
1 r. grün	—	40
2 r. blau	—	75
4 r. rot	—	—
1 peso orange	—	—
P. K. 1882.		
2 c. karmrot. a. brnglb.	50	—
3 c. blau a. weiss . . .	60	—



San Salvador.

M. 1867.		
1/2 real blan . . . gez.	20	40
1 r. rot	25	40
2 r. grün	50	50
4 r. braun	100	150
Schw. Aufdr. Contra Sello.		
1874 1/2 r. blau . . . gez.	40	50
1 r. rot	60	60
2 r. grün	75	75
4 r. braun	150	175
1879 1 cent. grün	15	15
2 " karmin	25	20
5 " blau	—	10
10 " schwarz	—	30
20 " violett	150	100
1883 Desgl. m. blau. Aufdr.		
1 c. grün gez.	—	—
2 c. karmin	—	—
5 c. blau	—	—
1884 M. schw. Aufdr.		
1 c. grün	—	—
2 c. karmin	—	—
5 c. blau	—	—
10 c. schwarz	—	—
20 c. violett	—	—
1886—87 3 c. braun	—	—
5 c. braun	—	—
10 c. rotorange	—	—
P. K. 1883.		
2 c. dkirrot a. gelbl.	40	—
3 c. blau a. weiss . . .	—	—
C. 1887 5 c. blau	—	—
10 c. rot	—	—
11 c. hellblau	—	—
11 c. helllila	—	—

	a.	b.
1887 Mit schwarzem Aufdr. provisional.		
5 c. blau	—	—
10 c. rot	—	—



Nicaragua.

M. 1862 2 cent. blau . gez.	—	—
5 cent. schwarz	—	—
1870 2 " blau	40	—
5 " schwarz	—	—
10 " rot	75	100
25 " grün	100	—
1872 1 " braun	25	—
1878—80.		
1 cent. braun durchst.	20	—
2 " blau	—	—
5 " schwarz	—	40
10 " rot	—	—
25 " grün	125	—
1882 1 " gez.	15	20
2 " karmin	25	25
5 " blau	—	15
10 " stahlblau	—	30
15 " goldgelb	100	—
20 " grau	150	—
P. K. 1878 2 c. braunrot	—	—
1884 3 c. blau	—	—



Costa Rica.

M. 1862 1/2 real blau . gez.	10	15
2 reales rot	15	25
4 " grün	75	—
1 peso orange	200	—

	a.	b.		a.	b.
1881-83 M. farb. Aufdr.			1873-77 Mit schwarz. 2zeil.		
1 c. rot a. 1/2 rl. blau "	50	—	Wertaufdruck.		
1 c. " a. 1/2 rl. " "	—	—	1 p. a. 2 p. blau gez.	—	—
2 c. " a. 1/2 rl. " "	—	—	1 p. a. 2 p. orange "	—	—
2 c. schw a. 1/2 rl. " "	—	—	1 p. a. 1 sh. grün "	175	—
1882 M. farb. Aufdr. U. S. Ü.			3 p. a. 1 p. rot "	—	—
5 c. rot a. 1/2 rl. blaue gez.	—	—	3 p. a. 2 p. blau "	—	—
10 c. schw. a. 2 rl. rot "	—	—	1873-77 Mit schräg. Aufdr.		
20 c. rot a. 4 rl. grün "	—	—	3 p. a. 1 p. rot . gez.	—	—
1883 1 c. grün . . . "	15	15	3 p. a. 2 p. blau "	—	—
2 c. karmin . . . "	25	20	3 p. a. 1 sh. grün "	—	—
5 c. dunkelviolett "	—	10	1880 1/2 p. braun . . . "	—	10
10 c. orange . . . "	—	30	4 p. ziegelrot . . . "	—	40
40 c. dunkelblau . . . "	—	—	1885 2 1/2 p. blau . . . "	—	—
Prov. Ausg. der Stempeln.			1886 1 c. rotlila . . . "	—	—
1884 1 c. karmin . . . gez.	—	—	2 c. lilabraun . . . "	—	—
2 c. blau "	—	—	3 c. grau "	—	—
1887 5 c. lila "	—	—	P. K. 1880 1 1/2 p. braun . .	—	—
10 c. orange "	—	—	1885 1/2 p. blau "	—	—
D. M. Mit Aufdruck Official.			1 1/2 p. karminrot "	—	—
1883 1 c. grün Aufdr. rot .	25	—			
2 c. karmin blau	40	—			
5 c. violett " rot .	—	—			
10 c. orange " grün	—	—			
40 c. blau " rot .	—	—			
1885 1 c. grün " schw.	20	—			
2 c. karmin " " 40	—	—			
1886 1 c. grün " " "	—	—			
2 c. karmin " " "	—	—			
5 c. violett " rot .	—	—			
10 c. orange " schw.	—	—			
1 c. grün " " "	—	—			
2 c. karmin " " "	—	—			
5 c. violett " rot .	—	—			
10 c. orange " schw.	—	—			
P. K. 1883 schw. Dr. hellbr. P.	—	—			
2 centavos	—	—			
4 " " " " "	—	—			
C. 1886 5 centavos blau . .	—	—			
10 centavos orange . . .	—	—			



Bahama-Inseln.

M. 1859 1 penny karmin . . .	—	—
1859-63 1 p. karmin . gez.	—	—
1 p. ziegelrot	25	20
4 p. rosa	—	50
6 p. violett	—	—
1 shill. grün	—	40
1883 4 p. a. 6 p. violett "	—	—
1884 Typus 1 shill. 1863.		
1/2 penny grün . gez.	—	—
1 p. karmin	25	—
2 1/2 p. blau	—	—
4 p. gelb	—	—
1 sh. lila	—	—
5 sh. olivengrün "	—	—
1 pound braunrot "	—	—
Couv. 1881 4 p. violett "	—	—
P. K. 1881 1 1/2 p. karmin .	—	—
1883 1 1/2 p. karmin	—	—



Bermudas-Inseln.

M. 1865-73.		
1 penny rot . . . gez.	—	10
2 p. blau	—	20
3 p. orange	—	—
6 p. lila	—	100
1 sh. grün	—	100



Turks-Inseln.

	a.	b.
M. 1867 1 penny rosa . gez.	—	—
6 pence grau	—	—
1 shilling blgrau	—	—
1879 1 p. ziegelrot	—	—
1 sh. dunkelviolett	—	—
1881 Mit schw. Wertaufdr.		
1/2 p. a. 1 p. ziegelrot	75	—
gez.	175	—
1/2 p. a. 6 p. grau	—	—
1/2 p. a. 1 sh. blgrau	—	—
1/2 p. a. sh. dklviolett	125	—
gez.	350	—
2 1/2 p. a. 6 p. grau	—	—
2 1/2 p. a. 1 sh. blau-	—	—
grau gez.	—	—
2 1/2 p. a. 1 sh. dunkel-	450	—
violett gez.	—	—
1881 Mit schw. Wertaufdr.		
4 p. a. 1 p. ziegelrot	—	—
gez.	650	—
4 p. a. 6 p. grau	—	—
4 p. a. 1 sh. dunkel-	—	—
violett gez.	—	—
1881 Typus 1867.		
1 p. dunkelrot	25	—
6 p. braun	—	—
1 sh. graugrün	—	—
1881 1/2 p. grün	15	—
2 1/2 p. rotbraun	—	—
4 p. hellblau	—	—
1884 4 p. grau	—	—
1887 1 s. braun	—	—
P. K. 1881 1 1/2 p. braun	—	—
1885 1/2 p. braunrot	—	—



Spanisch Westindien.

M. 1855 W. "Schlingen".	—	—
1/2 real blaugrün	25	—

	a.	b.
1 r. grün	—	75
2 r. braunrot	—	125
2 r. Y. 1/4 brnrot (schw. Aufdruck)	—	—
1856 W. gekreuzte Linien.		
1/2 r. blaugrün	—	30
1 r. gelbgrün	—	—
2 p. rot	—	—
2 p. Y. 1/4 rot (schw. Aufdruck)	—	—
1857 ohne W. 1/2 r. blau	—	15
1 r. grün	—	25
2 r. rot	—	30
2 r. Y. 1/4 rot	—	—
1862 1/2 r. schwarz	150	—
1864 1/4 r. a. gelbl.	—	—
r. grün a. blassrosa	—	30
1/2 r. dklgrün a. dklrosa	—	—
1 r. blau a. fleischfarb.	—	50
2 r. rot a.	—	150
1866 1/4 r. schwarz a. gelb (schwarz. Aufdruck)	150	—
cent. lila	—	—
10 " blau	—	50
20 " grün	—	—
40 " rosa	—	—
1867 5 " lila gez.	50	—
10 " blau	50	40
20 " grün	50	—
40 " rosa	60	—
1868 5 " lila	50	—
10 " blau	50	30
20 " grün	50	—
40 " rosa	60	—
1869 5 "	50	—
10 " braun	50	40
20 " orange	50	—
40 " lila	60	—
1870 5 " blau	—	—
10 " grün	50	30
20 " braun	—	—
40 " rosa	—	—
1871 12 c. d. p. lila	—	75
25 c. d. p. blau	—	30
50 c. d. p. grün	—	25
1 peseta braun	—	150



Cuba.

M. 1873 12 1/2 c. d. p. grün gez.	—	—
25 c. d. p. lila	—	30

	a.	b.		a.	b.
50 c. d. p. dklbrn. gez.	—	50	10 c. d. p. br. Typ. III. gez.	—	100
1 peseta hellbrn.	—	—	10 c. d. p. " " IV. "	—	100
1874 12 $\frac{1}{2}$ c. d. p. braun	—	—	10 c. d. p. " " V. "	—	100
25 c. d. p. blau	—	—	Desgl. m. schwarzem Aufdr.		
50 c. d. p. lila	75	—	einer Verzierung u. Zahl 20.		
1 peseta karmin	—	—	1883 20 c. d. p. rotbr. Typ. I. gez.	—	—
1875 12 $\frac{1}{2}$ c. pes. violett	—	100	20 c. d. p. " " II. "	—	—
25 c. pes. blau	—	10	20 c. d. p. " " III. "	—	—
50 c. " grün	—	25	20 c. d. p. " " IV. "	—	—
1 pes. rotbraun	—	—	20 c. d. p. " " V. "	—	—
1876 12 $\frac{1}{2}$ c. pes. grün	—	100	1883 Fehldruck, schw. Aufdr.		
25 c. pes. violett	—	20	Zahl 10.		
50 c. " blau	—	25	20 c. d. p. rotbr. Typ. IV. gez.	—	—
1 pes. schwarz	—	—	1884 Typ. 1882.		
1877 10 c. pes. hellgrün	—	—	2 $\frac{1}{2}$ c. d. p. violett gez.	—	—
12 $\frac{1}{2}$ c. pes. violett	—	—	10 c. d. p. hellbr.	—	25
25 c. pes. dklgrün	—	—	20 c. d. p. olivenbr.	—	30
50 c. pes. schwarz	—	40	1886 Typ. 1882.		
1 pes. braun	—	—	2 $\frac{1}{2}$ c. d. p. blau	—	—
1878 5 c. pes. blau	—	—	P. K. 1878 F. Dr. gelbl. P.		
10 c. pes. schwarz	—	—	25 c. pes. blaugrün	—	—
12 $\frac{1}{2}$ c. pes. braun	—	100	1879 Desgl. Typ. 1879.		
25 c. pes. gelbgrün	—	—	20 c. pes. kirschrot	—	—
50 dunkelgrün	—	—	1880 Desgl. Typ. 1880.		
1 pes. karmin	—	250	10 c. d. p. kirschrot	—	—
1879 5 c. pes. schwarz	—	—	15 c. d. p. rosa	—	—
10 c. " brngelb.	—	—	1881 F. Dr. w. P. Typ. 1881.		
12 $\frac{1}{2}$ c. pes. rosa	—	—	2 c. d. p. karmin	—	—
25 c. pes. blau	—	15	3 c. d. p. rosa	—	—
50 c. " lila	—	50	1882 F. Dr. gelbl. P. Typ. 1878.		
1 pes. braun	—	—	2 c. d. p. dunkelgrün	—	—
1880 5 c. p. grün	—	—	4 c. d. p. karmin	—	—
10 c. p. rosa	—	—	10 c. d. p. dunkelblau	—	—
12 $\frac{1}{2}$ c. p. lila	—	—	1883 F. Dr. gelbl. P. Typ. 1882.		
15 c. p. rot	—	—	2 c. d. p. karmin	—	—
25 c. p. blau	—	—	3 c. d. p. rosa	—	—
50 c. p. dklbraun	—	50	1884 2 c. d. p. dunkelgrün	30	—
1 pes. braun	—	—	4 c. d. p. karmin	—	—
1881 1 c. d. p. grün	—	—	10 c. d. p. dunkelblau	—	—
2 c. d. p. karmin	—	—	1885 5 c. violett	—	—
2 $\frac{1}{2}$ c. d. p. olivenbr.	—	—			
5 c. d. p. blau	—	20			
10 c. d. p. hellbr.	—	—			
20 c. d. p. dklbr.	—	—			
1882 1 c. d. p. graugr.	15	10			
2 c. d. p. karmin	—	—			
2 $\frac{1}{2}$ c. d. p. dklbr.	—	—			
5 c. d. p. hellblau	—	10			
10 c. d. p. gelbr.	—	—			
20 c. d. p. rotbr.	—	—			
1883 Mit rotem Aufdr. einer Verzierung.					
5 c. d. p. blau Typ. I. gez.	—	—			
5 c. d. p. " " II. "	—	60			
5 c. d. p. " " III. "	—	50			
5 c. d. p. " " IV. "	—	50			
5 c. d. p. " " V. "	—	50			
1883 M. blauem Aufdr. einer Verzierung.					
10 c. d. p. brn. Typ. I. gez.	—	—			
10 c. d. p. " " II. "	—	100			



Portorico.

M. 1873 M. schw. Federz.		
25 c. d. p. lila . gez.	—	50
50 c. d. p. dklbr.	—	—
1 pes. hellbraun	—	—
1874 M. schw. Federzug.		
25 c. d. p. blau . "	—	—

	a.	b.		a.	b.
1875 M. schw. Federzug.			1 c. d. p. hellgrün gez.	—	15
25 c. p. blau . . . gez.	50	—	2 c. d. p. rotbraun "	—	25
50 c. p. grün . . . "	100	—	3 c. d. p. orange . "	—	30
1 pes. rotbraun "	—	—	5 c. d. p. hellblau "	—	20
1876 M. schw. Federzug.			8 c. d. p. graubraun "	—	30
25 c. p. violett . . . "	—	40	10 c. d. p. blaugrün "	—	40
50 c. p. blau . . . "	—	50	20 c. d. p. grauila "	—	100
1 pes. schwarz . . . "	—	225	40 c. d. p. mattblau "	—	—
" M. dreifach schw. Feder-			80 c. d. p. olivenbrn. "	—	—
zug.			1884 1/2 m. d. p. lilarot . "	5	—
25 c. p. violett . gez.	—	60	1 m. d. p. rosa . . . "	5	40
50 c. p. blau . . . "	—	—	3 c. d. p. braun . . . "	—	—
1 pes. schwarz . . . "	—	225	20 c. d. p. dklgrün "	—	—
1877 5 c. p. braun . . . "	—	—	80 c. d. p. dunkelrot "	—	—
10 c. p. rosa . . . "	—	—	1886 8 c. d. p. orange . "	—	—
15 c. p. grün . . . "	—	—	P. K. 1878.		
25 c. p. blau . . . "	—	—	25 c. pes. grün	—	—
50 c. p. graubraun "	—	—	1885 3 c. d. p. braun . .	—	—
1878 5 c. p. olivenbraun "	—	—	1887 3 c. d. p. „ gelb P.	—	—
10 c. p. dunkelbraun .	—	—			
25 c. p. grün . . . "	—	—			
50 c. p. blau . . . "	—	—			
1 pes. gelbbraun . . .	—	225			
1879 5 c. p. karmin . . .	—	—			
10 c. p. braun . . . "	—	—			
15 c. p. schwarz . . . "	—	—			
25 c. p. blau . . . "	—	—			
50 c. p. grün . . . "	—	—			
1 pes. lila	—	150			
1880 1/4 c. d. p. grün . . .	—	—			
1/2 c. d. p. rosa . . . "	—	—			
1 c. d. p. lilabraun . .	—	—			
2 c. d. p. lilagrau . .	—	—			
3 c. d. p. gelb . . . "	—	—			
4 c. d. p. schwarz . . .	—	—			
5 c. d. p. grün . . . "	—	—			
10 c. d. p. rot . . . "	150	—			
15 c. d. p. hellbraun . .	—	—			
25 c. d. p. blau . . . "	—	—			
40 c. d. p. grau . . . "	—	100			
50 c. d. p. braun . . . "	—	—			
1 pes. olivenbraun . . .	—	—			
1881 1/2 m. d. p. lilarot . .	10	—			
1 m. d. p. violett . . .	15	—			
2 m. d. p. hellkarm. . .	20	—			
4 m. d. p. gelbgrün . .	25	—			
6 m. d. p. lila . . . "	30	—			
8 m. d. p. hellblau . . .	40	—			
1 c. d. p. grün . . . "	—	—			
2 c. d. p. lilarot . . . "	—	—			
3 c. d. p. braun . . . "	—	—			
5 c. d. p. blau . . . "	—	—			
8 c. d. p. gelbbraun . . .	—	—			
10 c. d. p. grauviol. . .	—	75			
20 c. d. p. olivgrün . . .	—	100			
1882 1/2 m. d. p. hellkarm. .	5	—			
1 m. d. p. braunrot . . .	5	—			
2 m. d. p. violett . . .	—	15			
4 m. d. p. lila . . . "	—	—			
6 m. d. p. gelbbrn. . . .	—	—			
8 m. d. p. gelbgrün . . .	—	—			



Jamaika.

M. 1860 1 penny blau gez.	—	5
2 pence rosa . . . "	—	5
4 " rot . . . "	—	10
6 " lila . . . "	—	15
1 shilling braun . . . "	—	40
1863-75 1/2 p. braunrot . . .	—	5
2 sh. lilabraun . . . "	—	350
5 " violett . . . "	—	—
1883 1/2 p. karmin . . . "	—	—
1885 1/2 p. grün . . . "	15	10
1 p. karmin . . . "	—	5
2 p. blaugrün . . . "	—	5
3 p. oliven . . . "	—	—
P. K. 1877 Prov. Ausgabe.		
Umrandung blau.		
1/2 penny rot	—	—
1 " "	—	—
3 pence "	—	—
1877 1/2 penny	—	—
1 " "	—	—
3 pence "	—	—
" 1/2 p. braun	—	—
1 p. blau	—	—
3 p. grün	—	—
1879 M. schw. Wertaufdr.		
1 1/2 p. a. 3 p. grün	—	—
1881 1 1/2 p. grau	—	—

Es sind viele Marken von allen Staaten auf Lager, bei welchen hier kein Preis beigesetzt, worüber ich meinen Kunden gern Anstellung mache oder Auswahl sende.



San Domingo.

	a.	b.		a.
M. 1862 $\frac{1}{2}$ real blasserosa	—	—	20 c. olivenbr., Netzw. rosa durchst.	— 60
1 r. grün	—	—	25 c. lila, Netzw. rosa durchst.	— 80
1865 $\frac{1}{2}$ r. blasserosa	—	—	50 c. gelborange, Netzw. rosa durchst.	— 150
1 r. braungelb	—	—	75 c. ultramarinblau, Netzw. gelb durchst.	— 225
1866 $\frac{1}{2}$ r. hellgelb	—	—	1 peso golden, Netzw. gelb durchst.	— 500
$\frac{1}{2}$ r. rosa	—	—		
1 (Un) r. grün	—	—	1883 F. Dr. w. P. Typus 1880 mit schw. Wertaufdruck.	
1 (") r. hellblau	—	—	5 cent. a. 1 c. grün gez.	60 —
1 (") r. dunkelblau	—	—	10 c. a. 2 c. orange "	— —
1 (") r. blau	—	—	25 c. a. 5 c. blau "	— 50
(ohne jede Inschr.) blau	—	—	50 c. a. 10 c. rosa "	— —
1867 Desgl.	—	—	1 fr. a. 20 c. brn. "	— —
$\frac{1}{2}$ r. blasserosa	—	—	1 Fr. a. 20 c. " "	— —
1 (Un) r. grauviolett	—	—	1 fr. 25 c. a. 25 c. lila gez.	— —
1868 $\frac{1}{2}$ r. grauviolett	—	—	2 " 50 c. a. 50 c. gelb gez.	— —
$\frac{1}{2}$ r. fahlrosa	—	—	3 " 75 c. a. 75 c. blau gez.	— —
1869 Desgl. $\frac{1}{2}$ r. grau grün	—	—	5 " a. 1 peso golden gez.	— —
1871 Bl. Dr. f. P. $\frac{1}{2}$ r. rosa	—	—	1883 Desgl. Typ. 1880 (Netz- aufdr.) m. schw. Wertauf- druck.	
Desgl. Wertangabe und "Correos" schwarz.	—	—	5 c. a. 1 c. grün gez.	40 —
$\frac{1}{2}$ r. rosa	—	—	10 c. a. 2 c. orange "	— 50
1873 $\frac{1}{2}$ r. gelb	—	—	25 c. a. 5 c. blau "	— 50
1 (Un) r. lila	—	—	50 c. a. 10 c. rosa "	— 150
1879 Desgl. $\frac{1}{2}$ r. rosa	—	—	1 fr. a. 20 c. braun "	— —
" F. Dr. w. P.	—	—	1 Fr. a. 20 c. " "	— —
$\frac{1}{2}$ r. blauviolett . gez.	—	60	1 fr. a. 25 c. lila "	— —
1 r. rosa	—	75	2 " 50 c. a. 50 c. gelb gez.	— —
" $\frac{1}{2}$ r. blauviolett a. hellviolett	—	60	3 " 75 c. a. 75 c. blau gez.	— —
1 r. rosa a. braun- orange	—	75	5 " a. 1 peso golden "	— —
1880 F. Dr. w. P.	—	—	1883 M. schwarz, Wertaufdr. (Fehl drucke.)	
1 centavo grün durchst.	15	—	5 c. a. 2 c. orange gez.	— —
2 c. rotorange	25	—	10 c. a. 5 c. blau "	— —
5 c. blau	—	30	10 c. a. 1 c. grün genetzt gez.	— —
10 c. rosa	—	35	50 c. a. 5 c. blau	— —
20 c. olivenbrn.	—	60	1885 1 c. grün	15 20
25 c. lila	—	80	2 c. rot	— 25
50 c. gelborange	—	150	5 c. blau	— 25
75 c. ultramarinbl.	—	225	10 c. orange	— 40
1 peso golden	—	500	20 c. braun	— —
Desgl. mit farb. Netz- überdruck.	—	—	P. K. 1880.	
1 c. grün, Netzw. rosa durchst.	15	—	2 c. grün a. gelblich	— —
2 c. rotorange, Netzw. lila durchst.	—	—	2 c. " a. rosa	— —
5 c. himmelbl., Netzw. rosa durchst.	—	25	3 c. rosa a. gelblich	— —
10 c. rosa, Netzw. rosa durchst.	—	35	3 c. " a. weiss	— —
			1881 2 c. grün a. hellgrün	— —
			2 c. " a. grau	— —
			3 c. rosa a. hellrosa	— —

	a.	b.
3 c. rosa a. blau . . .	—	—
3 c. „ a. grau . . .	—	—
1883 2 c. grün a. weiss . . .	—	—
3 c. rot a. grün . . .	30	—
1885 2 c. orange a. hellgelb	—	—
3 c. blau a. weiss . . .	—	—
D.-Couv. Blauer Dr. f. P.	—	—
weiss	—	—
blau	—	—
Stfb. 1881 F. Dr. gelb P.	—	—
Typus 1880.	—	—
2 c. rot	—	—
3 c. schwarz	—	—



Haiti.

M. 1881 1 cent rot	25	40
2 c. violett	—	—
3 c. braun	—	40
5 c. grün	—	—
7 c. blau	—	40
20 c. braunrot	—	—
1882 1 c. rot gez.	15	15
2 c. violett	25	25
3 c. braun	—	25
5 c. grün	—	20
7 c. blau	—	40
20 c. braunrot	—	60
1887 1 c. karmin	15	—
2 c. violett	30	—
3 c. blau	—	—
5 c. gelbgrün	—	—

Dampfschiffahrts-Gesellschaft St. Thomas, La Guaria u. Puerto Cabello.

M. 1864 Schw. Dr. f. P.		
1/2 c. weiss	75	—
1 c. violett	75	—
2 c. grün	—	—
3 c. gelb	75	—
4 c. blau	—	—
1864 Desgl. Fehldrücke.		
2 c. blau	—	—
4 c. grün	—	—
" F. Dr. w. P.		
1/2 r. rot gez.	—	—
2 r. grün	—	—
1/2 r. blau	—	—
2 r. orange	—	—

	a.	b.
1867 Desgl. gröss. Zähnung.		
1/2 r. rosa gez.	40	—
2 r. grün	40	—
1/2 r. blau	—	—
2 r. orange	—	—
1869 F. Dr. w. P. kl. Zähn.		
1/2 r. rot gez.	30	—
2 r. grün	30	—



Dänisch Westindien.

1860 F. Dr. bräunlich P.		
3 c. karmin	—	—
1867 3 c. rosa weiss P.	—	50
1871 3 c. rosa durchsch.	—	—
1872 3 c. rosa gez.	—	—
4 c. blau	—	—
1874 1 c. grün M. lila	15	15
3 c. blau M. rosa	—	10
4 c. braun M. blau	—	—
7 c. lila M. orange	—	—
14 c. " M. grün	—	—
1876-77 5 c. gelbgrün Mitte		
grau gez.	—	30
10 c. blassblau Mitte		
braun gez.	—	20
12 c. lila M. grün	—	—
1879 50 c. violett	—	125
1887 Mit schwarzem Aufdr.		
1 c. a. 7 c. lila u. orange		
gez.	—	—
Couv. 1878 2 c. blau	50	—
3 c. rot	—	—
P. K. 1878-79 Typus 1874.		
2 c. blau	40	—
3 c. rosa	50	—
6 c. violett	—	—
1886 3 c. rosa	—	—



Jungferinseln.

M. 1867 1 penny grün gez.	—	—
6 p. rosa	—	—

	a.	b.
1867 4 p. schwarz a. fleischfarbig gez.	175	—
1 sh. rosa Jungfrau schwarz gez.	—	—
" Farb. Umrandung.	—	—
1 sh. rosa Jungfrau schwarz gez.	—	—
1880—83 1/2 p. orange.	40	—
1 p. grün	—	—
2 1/2 p. rotbraun	—	—
1883 1/2 p. grün	15	—
1 p. karmin	25	—
2 1/2 p. blau	50	—
1887 4 p. rot Typ. 1867	125	—
P. K. 1880 1 1/2 p. rotbraun .	—	—



St. Christoph.

M. 1870 1 penny rosa . gez.	—	15
6 pence grün	—	30
1879 2 1/2 " rotbraun	—	—
4 " hellblau	—	40
1882 1/2 " grün	15	20
1884 1 " karmin	—	15
2 1/2 " blau	—	30
4 " grau	—	—
1884 Prov. Ausg. d. Stempelm. v. Nevis m. Aufdr. Revenue u. bl. Aufdr. St. Christoph.	—	—
6 p. grün gez.	—	—
1 s. lilarot	—	—
1885—87 1/2 p. a. 1 p.	—	—
1 p. a. 6 p.	—	—
1 p. a. 1/2 p.	—	—
4 p. Four 6 p.	—	—
4 p. Zahl 6 p.	—	—
1887 1 s. violett	—	—
P. K. 1880 F. Dr. gelbl. P. 1 1/2 p. braunrot	—	—
1882 1 p. rosa	—	—
1887 1 p. karmin	—	—
1 1/2 p. braun	—	—



Nevis.

	a.	b.
M. 1861 1 p. braunrosa gez.	—	—
4 p. rosa	—	—
6 p. graulila	—	—
1 sh. grün	—	—
1867 1 p. ziegelrot	—	—
4 p. orange	—	—
1879 Prov. Ausgabe.	—	—
1 p. rot	—	—
1880 1 p. violett	50	—
2 1/2 p. rotbraun	—	—
1 p. a. 2 1/2 p. rotbrn.	—	—
1882 4 p. blau	—	—
6 p. gelbgrün	—	—
1883 Prov. Ausgabe m. Aufdruck Revenue.	—	—
1 p. lila gez.	—	—
6 p. grün	—	—
1884 Typ. 1880	—	—
1/2 p. grün	15	—
1 p. karmin	25	30
2 1/2 p. blau	—	—
4 p. grau	—	—
P. K. 1880 1 1/2 p. braunrot	—	—
1886 1 p. grün	—	—
1 1/2 p. braun	—	—



Antigua.

M. 1862 1 penny lilarosa gez.	—	—
6 p. grün	—	40
1863 1 p. ziegelrot	—	40
1 p. karmin	—	15
6 p. gelbgrün	—	—
1880—82 1/2 penny grün	15	20
2 1/2 p. braunrot	—	30
4 p. blau	—	25
P. K. 1880 1 1/2 p. braun	—	—



Montserrat.

	a.	b.
M. 1876 M. von Antigua mit schw. Aufdruck.		
1 p. rot gez.	—	40
6 p. grün	—	—
1879 2 1/2 p. rotbraun	—	—
4 p. blau	—	—
1884 1/2 p. grün	15	—
1 p. karmin	—	—
1885 2 1/2 p. blau	—	—
4 p. lila	—	—
P. K. 1880 1 1/2 p. braun	—	—
1884 Typ. d. P. K. St. Vincent.		
1 1/2 p. braun	—	—
1885 1 p. karmin	—	—



Dominica.

M. 1874 1 penny violett gez.	25	20
6 pence grün	—	—
1 shilling rosa	—	—
1879 1/2 p. olivengelb	20	25
2 1/2 p. lilabraun	—	30
4 p. blau	—	30
Prov. Ausg. d. Stempelm.		
1879-84 1 p. violett . gez.	—	100
6 p. grün	—	—
1 s. rosa	—	—
1882 M. f. Aufdruck.		
1/2 p. schw. a. 1 p. viol.	—	—
1/2 p. rot a. 1 p. viol.	—	150
1/2 p. schw. a. 1 p. viol.	—	—
1886 1/2 p. a. 6 p. grün	60	—
1 p. a. 6 p.	—	—
1 p. a. 1 s. rosa	—	—
1887 Typ. 1874 1 p. rosa	—	—
P. K. 1880 1 1/2 p. braun	—	—
1883 1 p. violett	—	—
1888 Typ. Natal 1 p. karm.	—	—



Guadeloupe.

	a.	b.
F. Dr. w. P. m. schw. Aufdr.		
1884 20 c. a. 30 c. braun	—	—
25 c. a. 35 c. schwarzbr.	60	—
Nachporto-Marken.		
1877 25 c. gelblichweiss	—	—
40 c.	—	—
1878 15 c. hellblau	—	75
30 c. grauweiss	100	—
1884 5 c. weiss	—	30
10 c. blau	—	—
15 c. violett	—	—
20 c. rosa	—	—
30 c. gelb	—	—
35 c. grau	—	—
50 c. grün	—	—



St. Lucia.

M. 1859.		
(1 penny) braunrot gez.	—	—
(4 p.) dunkelblau	—	—
(6 p.) dunkelgrün	—	—
1863 (1 p.) rosa	—	—
(4 p.) schieferblau	—	—
(6 p.) hellgrün	—	—
1865 (1 p.) schwarz	—	—
(4 p.) gelb	—	—
(6 p.) violett	—	—
(1 shill.) orange	—	—
1881-82 M. schwarz. Aufdr.		
1/2 p. moosgrün . gez.	25	—
1 p. schw. (Roter Aufdruck „One Penny“.)		
gez.	50	—
2 1/2 p. zinnberrot		
(2 1/2 Pence.) gez.	100	—
1882-84 Desgl. Prov. Ausg. der Stempelmarken.		
1/2 p. moosgrün . gez.	—	—

		a.	b.			a.	b.
	1 p. schwarz	—	—	1871	1 p. schwarz	—	30
	2 p. blau	—	—		1 sh. rosa	—	—
	4 p. gelb	—	—	1880	Prov. Ausgabe. "	—	—
	6 p. violett	—	—		5 sh. karminrot "	—	—
	1 sh. orange	—	—	1876	1 sh. ziegelrot	—	—
	1 sh. "	—	—	1880	1 p. gelbgrün	—	—
1883	1 p. schw. Aufdr. schw. gez.	—	—	1879—81	Halbierte 6 p.-M. m. rotem Aufdruck.	—	—
	1 p. " " rot "	—	—		$\frac{1}{2}$ p. grün	—	—
	4 p. gelb	—	—		1 p. "	—	—
	6 p. violett	—	—	1881	Mit schw. Aufdr.	—	—
	1 sh. orange	—	—		1 p. a. 6 p. dklgrün. "	—	—
	Typus d. M. von Antigua.	—	—		1 p. a. 1 sh. ziegelrot. "	—	—
1883—85	$\frac{1}{2}$ p. hellgrün gez.	15	25	1883	Mit schwarz. Aufdr.	—	—
	1 p. karmin	—	—		$2\frac{1}{2}$ p. a. 1 p. karm. gez.	—	50
	$2\frac{1}{2}$ p. blau	—	—	1881	1 p. braungelb	—	—
	4 p. braun	—	—		4 p. hellblau	—	—
	1 s. orange	—	—	1882	$\frac{1}{2}$ p. orange	30	30
1885	M. schw. Aufdr.	—	—	1883	Prov. Ausg. Stempelm. Revenue.	—	—
	$\frac{1}{2}$ p. hellgrün	—	—		6 p. grün	—	—
	6 p. schieferblau "	—	—	1884	$\frac{1}{2}$ p. "	15	15
1888—87	1 p. hellviolett "	30	—		1 p. braungelb	—	10
	3 p. violett Inschrift grün gez.	—	—		4 p. blau	—	40
	6 p. violett Inschrift blau gez.	—	—		6 p. grün	—	60
1885—86	Prov. Ausgabe der Stempelm. m. schw. Aufdr.	—	—	1885	Mit schwarzem Aufdr.	—	—
	1 p. schwarz	—	—		1 p. a. $2\frac{1}{2}$ p. a. 1 p. karmin gez..	—	—
	1 p. "	—	—	1885	1 p. karmin	—	10
	2 p. blau	—	—		4 p. braun	—	30
	3 p. " Aufdr. rot "	—	—	P. K. 1882	$1\frac{1}{2}$ p. rotbraun	—	—
	4 p. gelb	—	—	1884	1 p. karmin	—	—
	6 p. violett	—	—		$1\frac{1}{2}$ p. dunkelbraun	—	—
	6 p. "	—	—			—	—
	1 s. orange	—	—			—	—
P. K. 1881	$1\frac{1}{2}$ p. braun.	—	—			—	—
1883	1 p. rosa	—	—			—	—



St. Vincent.

M. 1861	1 penny dunkel-rosa gez.	—	—
	6 penny dunkelgrün "	—	75
1866	4 p. dunkelblau "	—	—
	1 sh. graublau	—	—
1869	4 p. gelb	—	—
	6 p. gelbgrün	—	100
	1 sh. braun	—	—



Grenada.

M. 1860	1 penny grün gez.	—	15
	6 p. rosa	—	—
1866	6 p. orange	—	—
1875	Mit blauem Aufdruck.	—	—
	1 sh. violett	—	—
1881	Mit schwarzem Aufdr.	—	—
	$\frac{1}{2}$ p. violett	30	—
	$2\frac{1}{2}$ p. rot	—	—
	4 p. blau	—	—
1882	Aufdr. schwarz u. grün.	—	—
	1 p. orange	—	350
	1 p. orange, schräg durchschnitten gez.	—	—

	a.	b.
1883 1/2 p. grün . . . gez.	—	10
1 p. rosa . . . "	—	10
2 1/2 p. blau . . . "	—	30
4 p. grau . . . "	—	40
6 p. lilaret . . . "	—	—
8 p. graubraun . . . "	—	—
1 sh. violett . . . "	—	—
1885 Mit Aufdruck schwarz und grün.	—	—
1 p. a. 1 1/2 p. orange gez.	—	—
1886 Typ. 85 Mit schwarzem Aufdruck.	—	—
1 p. a. 4 p. orange gez.	—	—
1 p. a. 1 p. " "	—	—
1 p. a. 2 p. " "	—	—
1887—88 4 p. rosa . . . "	—	—
P. K. 1881 1 p. blau . . . "	—	—
1 1/2 p. braunrot . . . "	—	—
1882 Typus 1883.	—	—
1 p. blau . . . "	—	—
1 1/2 p. braun . . . "	—	—
1886 1/2 p. grün . . . "	—	—
1 p. karmin . . . "	—	—
1 1/2 p. braun . . . "	—	—
Stfb. 1/2 p. grün . . . "	—	—
1 p. karmin . . . "	—	—
1 1/2 p. braun . . . "	—	—
2 p. blau . . . "	—	—
C. 1886 2 p. blau . . . "	—	—

	a.	b.
1875 1/2 p. gelbgrün . gez.	—	10
1 p. hellblau . . . "	—	5
4 p. rot . . . "	—	30
6 p. orange . . . "	—	30
1 sh. lila . . . "	—	40
1878 Mit schwarzem Aufdr.	—	—
1 p. lilaret . . . gez.	—	—
1882 1/2 p. grün . . . "	15	10
1 p. karmin . . . "	—	5
2 1/2 p. blau . . . "	—	20
3 p. lila . . . "	—	—
4 p. graugrün . . . "	—	40
6 p. braun . . . "	—	—
1 sh. orangerot . . . "	—	—
5 " gelb . . . "	—	—
1885 4 p. braun . . . "	—	30
Couv. 1882 1 p. rosa . . . "	—	—
1 p. rosa . . . "	—	—
4 p. graublau . . . "	—	—
1884 2 p. blau . . . "	—	—
P. K. 1881 1 1/2 p. braun . . . "	—	—
1882 1/2 p. braun . . . "	—	—
1 p. karmin . . . "	—	—
1883 1 1/2 p. violett . . . "	—	—
Stfb. 1882 1/2 p. violett . . . "	—	—
1 p. karmin . . . "	—	—



Barbados.

M. 1852 w. P.	—	—
(1/2 penny) grün . . .	—	—
(1 p.) blau	—	—
(4 p.) rot	—	—
1859 6 p. karmin	—	—
1 sh. schwarzgrau . . .	—	—
1861 (1/2 p.) hellgrün . gez.	—	25
(1 p.) blau	—	15
(4 p.) rot	—	—
6 p. karmin	—	—
6 p. ziegelrot	—	60
1 sh. schwarz	—	60
1873 5 sh. lilaret	—	—
3 p. lilabraun	—	—
1874 1/2 p. blaugrün	—	—
1 p. dunkelblau	—	15



Tabago.

M. 1879 1 penny rosa . gez.	30	40
3 penny blau . . . "	100	—
6 " orange . . . "	—	—
1 sh. grün	—	—
5 " schiefergrau . . . "	—	—
1 pound lila	—	—
1881 Mit schwarzer Aufschr.	—	—
" 1 d. halbiert.	—	—
1 p. a. 6 p. orange gez.	—	—
1880 1/2 p. braunlila . . . "	—	—
1 p. rotbraun	25	30
4 p. hellgrün	—	—
6 p. granbraun	—	—
1 sh. braungelb	—	—
1883 Mit schwarzem Aufdr.	—	—
2 1/2 pence a. 6 p. grau- braun gez.	—	—
1884 2 1/2 p. blau	—	—
1885 4 p. blaugrau	—	—
1886 Mit schwarzem Aufdr.	—	—
1/2 p. a. 2 1/2 p. blau gez.	40	—

	a.	b.
$\frac{1}{2}$ p. a. 6 p. graubr. gez.	40	—
" $\frac{1}{2}$ p. grün "	15	—
" $\frac{1}{2}$ p. orange "	—	—
P. K. 1881 $\frac{1}{2}$ p. braun . . .	—	—
1886 1 p. karmin	—	—



Trinidad.

M. 1851 (Stahlstich) bl. P.		
(1 penny) rot	—	450
(4 p.) braunlila	—	—
(6 p.) blau	—	—
(1 sh.) schwarzbraun	—	—
1851 (1 p.) rot w. P.	—	—
(4 p.) braunlila	—	—
(6 p.) blau	—	—
(1 sh.) schwarzbraun	—	—
1856 (Lithogr.) mit 4-strahl.		
Sternen.		
(6 p.) blau	—	—
1858 Schlechte Ausföhr. mit		
8-strahl. Sternen.		
(1 p.) ziegelrot	400	—
(6 p.) blau	—	—
(1 sh.) grau	—	—
1859 4 p. lila	—	—
6 p. dunkelgrün	—	—
1 sh. schwarzblau	—	—
1863 4 p. violett gez.	—	150
6 p. grün	—	—
1 sh. schwarzblau	—	—
" (1 p.) karmin	—	30
1865 Typus 1859.		
1 sh. violett	—	—
1869 5 sh. lilarot	—	550
1872 (1 p.) ziegelrot	—	10
4 p. grau	—	20
1 sh. orange	—	40
1879 Mit schw. Aufdr.		
$\frac{1}{2}$ p. lila (Typ. 1851)	—	40
1882 Mit schw. Aufdr.		
$\frac{1}{2}$ p. dunkelbraun	—	—
1 p. karmin	—	20
1882 Mit f. Aufschrift.		
Aufschrift schwarz „1 d.“.		
1 p. a. 6 p. grün gez.	—	—
Aufschrift rot.		
1 p. a. 6 p. „ „	—	56



	a.	b.
1883 $\frac{1}{2}$ p. grün gez.	—	10
1 p. rosa	—	5
2 $\frac{1}{2}$ p. blau	—	30
4 p. grauviollett	—	30
6 p.	—	—
1 sh.	—	40
Nachporto-Marken.		
1885 $\frac{1}{2}$ p. schwarz	—	—
1 p.	—	—
2 p.	—	—
3 p.	—	—
4 p.	—	—
5 p.	—	—
6 p.	—	—
8 p.	—	—
1 sh.	—	—
P. K. 1879 $\frac{1}{2}$ p. braun	—	—
1884 1 $\frac{1}{2}$ p. rotbraun a. weiss		
1 p. rosa a. gelbl.	—	40
1 $\frac{1}{2}$ p. braun a. gelbl.	—	50
2 p. blau a. gelbl.	—	75
Stfb. 1884. $\frac{1}{2}$ p. a. 1 p. karmin.		
$\frac{1}{2}$ p. grün	—	—
1 p. karmin	—	—
Einschreib-Couvert 1884.		
2 p. blau	—	—



Curaçao.

M. 1873 2 $\frac{1}{2}$ c. grün gez.	20	20
3 c. olivenbraun	40	—
5 c. rosa	25	30
10 c. blau	—	25
25 c. rotbraun	—	30
50 c. violett	—	60
1879 2 $\frac{1}{2}$ Gld. braun Mitte		
violett gez.	—	550
1886 12 $\frac{1}{2}$ c. gelb	50	—

	a.	b.
P. K. 1876 15 c. braunrot . . .	—	—
1877 12 $\frac{1}{2}$ c. u. 15 a. braunrot . . .	—	—
12 $\frac{1}{2}$ c. orangerot . . .	—	—
1879 7 $\frac{1}{2}$ c. a. 12 $\frac{1}{2}$ orangerot 100 . . .	—	—
7 $\frac{1}{2}$ c. a. 15 braunrot . . .	150	—
1882 5 c. karmin a. rosa . . .	30	—
5 c. „ a. weiss . . .	40	—
1886 Aufdruck blau . . .	—	—
7 $\frac{1}{2}$ a. 15 braunrot . . .	—	—
„ 7 $\frac{1}{2}$ c. oliven a. grün . . .	50	—



Venezuela.

M. 1859 1/2 real orange w. P.	—	30
1 real blau	—	—
2 „ rot	—	—
1861 1/4 centavo grün	150	—
1/2 ct. braunlila	125	—
1 ct. braun	—	—
1863 1/2 ct. rot	—	—
1 ct. schiefergrau	—	—
1/2 rl. gelb	20	50
1 rl. blau	75	—
2 rl. grün	—	—
1866 1/2 ct. gelbgrün	—	—
1 ct. blaugrün	—	—
1/2 rl. braunrosa	30	40
1 „ rot	—	—
2 rs. gelb	—	—
1874 Mit schwarzem Aufdr.	—	—
in kl. Schrift.	—	—
1 ct. lila	—	—
2 cts. grün	—	—
1/2 rl. rosa	—	15
1 „ rot	—	—
2 rs. gelb	—	—



Prov. Aug 1876 Stempeln.	—	—
in schwarz. Überdruck.	—	—
1 centavos gelb	—	40

	a.	b.
2 centavos gelb	—	75
3 „ „	—	60
4 „ „	—	—
5 „ „	—	40
1 real rosa	—	50
2 „ „	—	75
3 „ „	—	—
5 „ „	—	150
1879 1 centesim. gelb	—	30
5 c. gelb	—	30
10 c. blau	—	30
30 c. „	—	75
50 c. „	—	—
90 c. „	—	—
1 venezol. rosa	—	—
3 „ „	—	—
5 „ „	—	—
1/1. 1880 5 cents blau gez.	—	20
10 cents rot	—	25
25 „ gelb	—	25
30 „ braun	—	25
1 boliv. grün	—	60
7. 1880 5 cent. gelb	—	10
10 cent. gelb	—	30
25 „ „	—	10
50 „ „	—	15
1 boliviar blau	—	100
2 „ „	—	150



5 boliviar blau gez.	—	350
10 „ rosa	—	—
6. 1882 5 c. grün	—	5
10 c. grau	—	—
25 c. gelb	—	10
50 c. blau	—	30
1 bol. ziegelrot	—	40
3 violett	—	—
10 „ braun	—	—
20 „ rot	—	—
25 „ schwarz	—	—
1882 5 centav. blau	15	20
10 „ braun	30	25
25 „ „	—	30
50 „ grün	—	25
1 bol. violett	—	50

Es sind viele Marken von allen Staaten auf Lager, bei welchen hier kein Preis beigesezt, worüber ich meinen Kunden gern Anstellung mache oder Auswahl sende.

	a.	b.
1887 Lithographie.		
5 c. grün	15	—
25 c. rot	—	—
25 c. braun	—	20
P. K. 1887 10 c. blau a. hellbl.	—	—
10 c. grün a. gelblich	—	—



Britisch Guiana.

M. 1850 Schw. Dr. f. P.		
4 cents gelb	—	—
8 " grün	—	—
12 " blau	—	—
1851 1 " rot	—	—
4 " blau	—	—
1856 1 " braunrot	—	—
4 " rot	—	—
4 " blau	—	—
1853 1 " rot	—	—
4 " blau	—	—
1860 1 " rot	—	—
1 " braun	—	—
1 " schwarz	—	40
2 " orange	—	40
4 " blau	—	100
8 " rosa	—	125
12 " graulila	—	—
24 " grün	—	200
1862 Provis. Ausgabe.		
1 c. rosa	—	—
2 c. gelb	—	—
1 c. rosa	—	—
2 c. gelb	—	—
1 c. rosa	—	—
4 c. blau im Innern Linienviereck gez.	—	—
4 c. blau	—	—
4 c. "	—	—
4 c. "	—	—
1863 6 c. "	—	—
24 c. grün	—	100
48 c. rosa	—	—
1876 1 c. grau	—	5
2 c. orange	—	5
4 c. blau	—	25
6 c. braun	—	40
8 c. rosa	—	10
12 c. violett	—	—
24 c. grün	—	—
48 c. rothbraun	—	300
96 c. braungelb	—	—

	a.	b.
1878 Prov. Ausg. m. senkr. u. wager. schwarzvioletten Strichen d. d. M.		
1 c. a. 6 c. blau Typ. 1863 gez.	—	—
1 c. schw. Typ. 1860 „	—	—
1 c. a. 8 c. rosa Typ. 1860 gez.	—	—
1 c. a. 6 c. braun Typ. 1876 gez.	—	—
1 c. a. 6 c. braun Typ. 1876 gez.	—	—
1 c. grau Typ. 1876 „	—	—
1 c. a. 4 c. blau Typ. 1876 gez.	—	—
1 c. a. 4 c. blau Typ. 1876 gez.	—	—
1 c. a. 6 c. braun Typ. 1876 gez.	—	—
1 c. a. 8 c. rosa Typ. 1876 gez.	—	—
2 c. orange Typ. 1876 gez.	—	60
1881 Prov. Ausgabe m. schw. Ziffernaufdruck.		
1 c. a. 96 c. braungelb Typ. 1876 gez.	—	150
2 c. a. 96 c. braungelb Typ. 1876 gez.	—	—
1 c. a. 48 c. rot Typ. 1863 gez.	—	350
1881 Prov. Ausg. m. durchstr. Aufdr. „Official“ und schw. Ziffernaufdruck.		
1 c. a. 12 c. lila Typ. 1860 gez.	—	—
2 c. a. 24 c. grün Typ. 1863 gez.	—	—
1 c. a. 48 cents rothbrn. Typ. 1876 gez.	—	—
2 c. a. 12 cents violett Typ. 1876 gez.	—	—
2 c. a. 24 c. grün Typ. 1876 gez.	—	—



1882 Prov. Ausg.		
1 c. dkkrosa. (2 mstr.) gez.	—	200

	a.	b.
1 c. dklrosa. (3 mstr.)	150	—
2 c. gelb (2 mstr.)	300	—
2 c. " (3 ")	250	—
D. M. 1875 M. schw. Aufdr. Official Typus 1860.		
1 c. schw. (Aufdruck rot) gez.	—	75
2 c. orange . . . "	—	75
4 c. blau . . . "	—	—
8 c. rosa . . . "	—	—
12 c. graulila . . . "	—	—
24 c. grün Typ. 63 . . . "	—	—
1876 Typu. 1876 M. schwarz. Aufdr. "Official".		
1 c. grau . . . gez.	—	—
2 c. orange . . . "	—	—
4 c. blau . . . "	—	—
6 c. braun . . . "	—	—
8 c. rosa . . . "	—	—
12 c. violett . . . "	—	—
24 c. grün . . . "	—	—
48 c. rotbraun . . . "	—	—
1885 Typ. 1876 M. schwarzem schrägem Aufdr. Official.		
1 c. grau . . . gez.	—	—
4 c. blau . . . "	—	—
P. K. 1879 3 c. karmin . . .	40	—
1885 M. schwarz. Aufdruck.		
1 c. a. 3 c. karmin . . .	—	—
1886 1 c. grau . . .	—	—
Couv. f. eingeschr. Briefe.		
1881 4 c. zinnberot . . .	—	—
1884 Stfb.		
1 c. graugrün . . .	15	—
2 c. karmin . . .	25	—



Surinam.

M. 1873 2 1/4 c. rosa . . . gez.	20	20
3 c. grün . . . "	25	—
5 c. violett . . . "	30	25
10 c. olivenbraun . . . "	—	30
25 c. blau . . . "	—	25
50 c. braun . . . "	—	75
1879 2 1/2 Gbl. grün Mitte braunorange gez.	—	—
1883 1 c. lila . . .	10	—
2 c. orange . . .	15	—
12 1/2 c. blau . . .	—	—

	a.	b.
		
1886 Nachportomarken.		
2 1/2 c. lila . . . gez.	20	—
5 c. lila . . . "	—	—
10 c. "	—	—
20 c. "	—	—
25 c. "	—	—
40 c. "	—	—
P. K. 1876—77 12 1/2 c. gelb		
15 c. grau	—	—
1879 M. f. Aufdr.		
7 1/2 cent schw. a. 12 1/2 c. gelb	—	—
7 1/2 c. blau a. 12 1/2 c. gelb	—	—
7 1/2 c. blau a. 15 c. grau	—	—
1883 5 c. viol. a. grünlichblau	—	—
5 c. violett a. weiss . . .	—	—
1886 7 1/2 c.	—	—



Brasilien.

M. 1843 30 (reis) schwarz . . .	—	450
60 (reis) schwarz . . .	—	225
90 " " . . .	—	—



1844—46 10 r. schwarz . . .	—	30
30 r. schwarz	—	30
60 r. "	—	25
90 r. "	—	125

	a.	b.
180 r. schwarz	—	—
300 r. "	—	—
600 r. "	—	—
1850 10 r. "	—	—
20 r. "	—	150
30 r. "	—	10
60 r. "	—	15
90 r. "	—	30
180 r. "	—	150
300 r. "	—	150
600 r. "	—	150
1850—61 10 r. blau f. P.	—	25
30 r. blau	—	—
280 r. rot	—	—
430 r. orange	—	—
1866 10 r. schwarz gez.	—	—
10 r. blau " "	—	—
20 r. schwarz " "	—	—
30 r. " " "	—	—
30 r. blau " "	—	—
60 r. schwarz " "	—	—
90 r. " " "	—	—
180 r. " " "	—	—
280 r. rot " "	—	—
300 r. schwarz " "	—	—
430 r. orange " "	—	—
600 r. schwarz " "	—	—



1866 10 r. rot Kopf gez.	—	15
50 r. blau " "	—	15
80 r. grauviolett " "	—	10
100 r. grün " "	—	5
500 r. orange " "	—	15
20 r. braunlila " "	—	10
200 r. schwarz " "	—	10
1876 Typus 1866.		
10 r. rot . . . durchst.	—	20
50 r. blau " "	—	10
80 r. grauviolett " "	—	15
160 r. grün " "	—	5
500 r. orange " "	250	60
" Typus 1866.		
20 r. braunlila " "	—	10
200 r. schwarz " "	—	5
1876 300 r. orange M. grün gez.	—	40
1878—79 10 r. rot . durchst.	—	5
20 r. violett " "	—	5
50 r. blau " "	—	5

	a.	b.
80 r. braunrot durchst.	—	15
100 r. grün " "	—	5
200 r. schwarz " "	—	25
260 r. braun " "	—	—
300 r. braungelb " "	—	15
700 r. rotbraun " "	250	200
1 milr. blaugrau " "	—	60



1880—82 10 r. schwarz gez.	—	5
50 r. hellblau " "	50	30
100 r. dunkelgelbgrün kleiner Kopf ger.	—	30
100 r. dunkelblaugrün grosser Kopf gez.	—	5
200 r. lilrosa m. ge- kreuzten Linien gez.	—	10
200 r. lila wagerechte Linie gez.	—	—
1883 100 r. lila kl. Kopf	—	—
100 r. viol. gr. "	—	5



1884 20 r. grau gez.	—	10
100 r. lila " "	—	5
200 r. braunrot Typ. 1880 gez.	—	10
1885 10 r. orange " "	10	5
50 r. dunkelblau Kopf gross gez.	30	10
100 r. lila " "	—	5
1887 50 r. blau " "	—	10
300 r. " " "	—	20
500 r. graugrün " "	—	40
Couv. 1866 F. Dr. w. P.		
100 r. grün " "	—	—
200 r. schwarz " "	100	75
300 r. rot " "	—	150
1877 300 r. " gelb P.	350	—

	a.	b.
P. K. 1880 20 r. rosa . . .	40	—
50 r. blau . . .	75	—
80 r. orange . . .	—	—
1881—82 Kopf i. Mitte.		
20 r. dunkelbraun . . .	30	—
50 r. blau . . .	40	—
80 r. orangerot . . .	50	—
K.-Brf. 1883 Grünblaues P.		
50 r. rot . . .	50	—
100 r. blau . . .	100	—
200 r. grün . . .	150	—
" Braunes P.		
50 r. rot . . .	—	—
100 blau . . .	—	—
1884 Blaugrünes P. m. farb.		
Unterdruck.		
50 r. rot . . .	—	—
100 r. blau . . .	—	—
200 r. grün . . .	—	—
1887 Grünes P.		
50 r. rot . . .	—	—



Paraguay.

M. 1870 1 real rosa . . .	—	—
2 rs. blau . . .	—	—
3 " schwarz . . .	—	—
1878 M. f. aufgedr. Wertziffer.		
5 (cent) blau a. 1 r. rosa	—	—
5 (") schw. a. 1 " "	—	—
5 (") blau a. 2 " blau	—	—
5 (") schw. a. 2 " "	—	—
5 (") " a. 3 " schw.	—	—
5 (") blau a. 3 " "	—	—
1879 5 centavos rotbr. gez.	—	75
1881 10 c. grün . . .	—	150
" M. schw. Wertaufdr.		
1 c. a. 10 c. grün gez.	—	—
2 c. a. 10 c. " "	—	—
" 1 c. blau . . .	—	—
2 c. karmin . . .	50	—
4 c. dunkelbraun . . .	—	—
1884 Typ. 1870.		
1 c. a. 1 c. rosa . . .	—	—
" 1 c. grün . . .	15	15
" 2 c. rot . . .	—	25
" 5 c. blau . . .	—	30

	a.	b.
1887 1 c. grün . . . gez.	15	—
2 c. karmin . . .	25	—
5 c. blau . . .	—	—
7 c. braun . . .	—	—
10 c. violett . . .	—	—
15 c. orange . . .	—	—
20 c. rosa . . .	—	—
1886 Dienstm. M. schrägem		
Aufdr. Official u. farbigem		
Aufdr. a. d. Rückseite.		
1 c. orange ungez.	—	—
2 c. violett . . .	—	—
5 c. rot . . .	—	—
7 c. grün . . .	—	—
10 c. braun . . .	—	—
15 c. blau . . .	—	—
20 c. karmin . . .	—	—
" 1 c. grün . . . gez	—	—
2 c. dunkelrot . . .	—	—
5 c. blau . . .	—	—
7 c. orange . . .	—	—
10 c. karmin . . .	—	—
15 c. braun . . .	—	—
20 c. dunkelblau . . .	—	—
P. K. 1882 2 c. violett . . .	—	—
3 c. blau . . .	—	—
4 c. braun . . .	—	—
6 c. grün . . .	—	—
1884 2 c. rot . . .	—	—
3 c. blau . . .	—	—
Conv. 1887 5 c. blau . . .	—	—
Stfb. 1887 2 c. dunkelrot . . .	—	—



Uruguay.

M. 1856 60 centavos blau . . .	—	—
80 centavos grün . . .	—	—
1 real rot . . .	—	—
1859 60 centesimos lila . . .	—	—
80 c. gelb . . .	—	—
100 c. braunrosa . . .	—	—
120 c. blan . . .	—	—
180 c. grün . . .	—	—
240 c. rot . . .	—	—
" Wertziffer fetter.		
60 c. lila . . .	—	100
80 c. gelb . . .	—	—
100 c. rosa . . .	—	250
120 c. blau . . .	—	—
180 c. grün . . .	—	—

	a.	b.		a.	b.
1860 120 c. blau	—	—	1884 Desgleichen.		
180 c. grün	—	—	1 c. grau grün drchst.	15	15
240 c. rot	—	—	2 c. ziegelrot	25	20
1864 06 c. rosa	—	—	5 c. blau gez.	—	30
08 c. grün	—	—	7 c. dunkelbraun drchst.	—	—
10 c. braungelb	—	—	10 c. gelbbraun	—	20
12 c. blau	—	—	20 c. violett	—	30
1866 M. schw. Wertaufdr.			25 c. graulila	—	—
5 cent a. 12 c. blau .	—	—	1885 F. Dr. bläul P.		
5 c. a. 10 c. braungelb	—	—	5 c. blau . . . drchst.	—	15
(Fehlbruck)	—	—	5 c. lila	—	15
10 c. a. 08 c. grün . . .	—	—	D. M. 1880 Typus 1877 mit		
15 c. a. 10 c. brngelb .	—	—	schwarz. Aufdr. „Official“.		
20 c. a. 06 c. rosa . . .	—	—	1 c. rotbraun drchst.	—	—
20 c. a. 10 c. braungelb	—	—	5 c. grün	—	—
(Fehlbruck)	—	—	10 c. ziegelrot	—	—
1866 1 c. schwarz	40	—	15 c. gelb gez.	—	—
5 c. blau	—	40	20 c. gelbbraun drchst.	—	—
10 c. grün	—	75	50 c. schwarz Aufdruck		
15 c. gelb	—	150	rot drchst.	—	—
20 c. rosa	—	—	1 peso blau Aufdruck		
1872 1 c. schwarz gez.	—	—	rot drchst.	—	—
5 c. blau	—	30	1881 Mit rotem Aufdruck.		
10 c. grün	—	50	7 c. blau gez.	—	—
15 c. gelb	—	—	1882 Mit blauem Aufdruck.		
20 c. rosa	—	50	10 c. ziegelrot drchst.	—	50
1877 1 c. rotbraun durchst.	—	25	„ Mit blauem Aufdruck.		
5 c. blaugrün	—	20	15 c. gelb gez.	—	—
10 c. ziegelrot	—	20	„ Typ. 1882 Mit schwarz.		
20 c. gelbbraun	—	30	Aufdruck.		
50 c. schwarz	—	75	1 c. grün gez.	—	—
1 peso blau	—	175	2 c. karmin	—	—
			1883 Typ. 1883 Mit f. Aufdr.		
			5 c. blau rot Aufdr. gez.	—	—
			10 c. braun grün Aufdr.	—	—
			gez.	—	—
			1884 Mit schwarz. Aufdruck		
			Official.		
			1 c. grün Typ. 1882 gez.	—	—
			1 c. a. 10 c. ziegelrot	—	—
			Typ. 1877 drchst.	—	—
			2 c. karmin Typ. 1882	—	—
			Provisorio	—	—
			1884 Desgl. Typus 1884 Mit		
			schwarz. Aufdr. Official.		
			1 c. grau grün drchst.	—	30
			2 c. ziegelrot	—	40
1881 7 c. blau gez.	—	—	5 c. blau	—	—
1887 1 c. grün	30	30	7 c. dunkelbraun	—	—
2 c. karmin	50	—	10 c. gelbbraun	—	—
1883 1 c. grün	—	25	20 c. violett	—	—
2 c. karmin	—	—	25 c. graulila	—	—
5 c. blau	—	—	1885 5 c. blau	—	—
10 c. graubraun	—	—	Couv. 1868 5 centes. blau .	—	—
M. schwarz. Aufdruck :			10 centes. grün	—	—
1883 Provisorio.			1867 5 c. blau	—	—
5 c. grün . . . durchst.	—	50	10 c. grün	—	—
1884 Desgl. M. schw. Aufdr.			1879 5 c. orangerot	—	—
1 c. a. 10 c. ziegelrot	—	—	10 c. blau	—	—
durchst.	—	40	20 c. karmin	—	—
2 c. karmin gez.	100	150	1881 5 c. grün	—	—
1 c. grün, Typ. 1883 „	—	—			





	a.	b.
P. K. 1879 2 c. schw., Schrift u. Rand blau	—	—
1879 2 c. schwarz, Schrift u. Rand karmin	—	—
1880 Ohne Rand.		
2 centav. karmin	60	—
3 " grün	60	—
" 2 " blau	60	—
" 2 " ziegelrot	—	—
1883 3 c. rot a. grau.	—	—
" Mit Umrandung.		
2 c. schwarz	—	—
2 c. rotbraun	—	—
3 c. blau	—	—
3 c. grün	—	—
" 3 c. braun	—	—
" 3 c. grün	50	—
Stfb. 1879 1 c. rot	20	—



Argentina.

M. 1/3 1858 5 centavos rot	175	150
10 c. grün	200	—
15 c. blau	275	—
1861 Grosse Wertziffer.		
5 c. rot	—	—
1862 5 c. rosa Nk.	10	60
10 c. grün	15	—
15 c. blau	15	—
1864 5 c. karmin	—	—
10 c. grün	—	—
15 c. blau	—	—
" 5 c. karmin gez.	—	40
10 c. grün	—	—
15 c. blau	—	—

1867 5 c. rot gez.	—	10
10 c. grün "	—	20
15 c. blau "	—	30
1873 1 c. violett "	—	10
4 c. braun "	—	10
30 c. orange "	—	40
60 c. schwarz "	—	50
90 c. blau "	—	175
1876 5 c. rot drchst.	—	—
1877 2 c. grün "	—	10
8 c. braunrot "	—	5
" Schwarzer Aufdruck.		
1 c. a. 5 c. rot gez.	—	—
2 c. a. 5 c. "	—	—
8 c. a. 10 c. grün "	—	—
1878 Schw. Aufdruck.		
1 c. a. 5 c. rot drchst.	—	—
2 c. a. 5 c. "	—	—
16 c. grün "	—	15
20 c. hellblau "	—	125
24 c. dunkelblau "	—	25
25 c. braunrot gez.	—	—
1880 8 c. karminrot "	—	5



1882 Schwarzer Aufdruck.		
1/2 c. a. 5 c. rot gez.	30	40
Mitte durchlocht.		
1/2 c. a. 5 c. rot "	75	—
1882 1/2 c. rotbraun "	10	—
1 c. karmin "	20	15
12 c. blau "	—	15
1884 1/2 c. rotbraun "	10	5
1 c. dunkelrot "	15	10
12 c. dunkelblau "	—	15
" Typ. 1867 M. farb. Aufdr.		
1/2 c. schw. a. 5 c. rot gez.	—	40
1/2 c. a. 15 c. blau gez.	150	—
1/2 c. rot a. 15 c. blau gez.	75	—
1 c. a. 15 c. blau gez.	75	—
4 c. schw. a. 5 c. rot "	—	40
D. M. M. schw. Aufdr. Official.		
1884 1 c. rot gez.	—	—
2 c. grün "	—	—
4 c. braun "	—	—

	a.	b.
8 c. braunrot . . . gez.	—	—
12 c. blau	—	—
24 c. dkblau durchst.	—	—
25 c. braunrot . . . gez.	—	—
60 c. schwarz	—	—
90 c. blau	—	—
Desgl. M. schrägem Official.		
1 c. rot gez.	—	—
2 c. grün	50	—
4 c. braun	—	—
8 c. braunrot	—	—
10 c. grün	—	—
12 c. blau	—	—
16 c. grün . . . durchst.	—	—
20 c. blau	—	—
25 c. braunrot . . . gez.	—	—
1885 M. rotem Aufdruck.		
2 c. grün gez.	—	—
4 c. braun	—	—
24 c. blau . . . durchst.	—	—
60 c. schwarz . . . gez.	—	—
90 c. blau	—	—
Couv. 1876 5 c. rot	100	—
1878 8 c. rot	—	25
16 c. grün	—	75
24 c. blau	—	—
1882 12 c.	—	—



P. K. 1878 4 c. schwarzgrau	40	—
4 c. grün	—	—
1879 6 c. rosa	—	—
1882 Schwarzer Aufdruck.		
2 c. a. 4 c. grün	—	—
2 c. a. 6 c. rosa	—	—
" Typus 1882.		
2 c. hellgrün	—	—
2 c. gelblich	—	—
1886 2 c. bläulich	25	—
Stfl. 1878 1 c. rot	—	10
1860 4 c. blau	—	30
1882 Typus 1882.		
1/2 c. braun	—	—
1884 1/2 c.	10	—



Buenos Ayres.

	a.	b.
M. 1858 2 pesos blau	—	—
3 ps. grün	—	—
4 " rot	—	—
4 " braun	—	—
5 " orange	—	—
(1 ps.) braun	—	—
1859 (1 ") blau	—	125
(2 ") "	—	—
4 reales grün a. bläul.	—	—
1 peso blau a. weiss.	—	—
2 " rot a. gelblich	—	—
1862 1 " rosa a. "	—	—
2 " blau a. weiss	—	—



Cordova.

M. 1858 F. Dr. w. P.		
5 c. blau	650	—
10 c. schwarz	—	—



Corrientes.

M. 1856 Schw. Dr. f. P.		
1 real blau	—	—
1861—80 Desgleichen.		
(3 cent) blau	100	200
(3 ") grün	—	175
(3 ") gelb	—	—
(3 ") rosa	100	175
(3 ") weiss	—	—



Falklands - Inseln.

	a.	b.
M. 1878 1 penny rot	40	75
6 penny grün	125	—
1 sh. hellbraun	250	—
1879 4 pence graubraun	100	—
1887 6 p. schwarz	—	—
PK. Typus von St. Vincent.	—	—
1884 1½ p. braun	—	—



Chile.

M. 1852 5 centavos braunrot	—	30
1853 1 c. gelb	—	40
5 c. rot	—	10
10 c. blau	—	20
20 c. grün	—	150
1867 1 c. orange gez.	—	15
2 c. schwarz	—	20
5 c. rot	—	5
10 c. blau	—	10
20 c. grün	—	15
1877 1 c. grauschw. drchst.	10	10
2 c. orange	—	10
5 c. karmin	—	5
10 c. blau	—	10
20 c. grün	—	15
50 c. violett	—	40
1880 Provis. Ausgabe der Stempelmarken.	—	—
1 c. ziegelrot gez.	—	250
2 c. braun	—	200
5 c. blau	—	25
10 c. grün	—	—
20 c. orange	—	—
1 peso orange	—	—
2 " grün	—	—
1880 1 c. grün drchst.	10	5
2 c. rosa	15	10
5 c. karmin	—	5

	a.	b.
1883 5 c. blau drchst.	—	5
10 c. orange	—	10
20 c. grau	—	—



Couv. 1873 F. Dr. w. P.	—	—
5 c. lila	—	20
10 c. blau	—	—
15 c. rosa	—	—
20 c. graugrün	—	—
1873 F. Dr. blau P.	—	—
5 c. lila	—	40
10 c. blau	—	—
15 c. rosa	—	—
20 c. graugrün	—	—
" F. Dr. gelb. P.	—	—
5 c. lila	—	40
10 c. blau	—	—
20 c. graugrün	—	—



P. K. 1872 F. Dr. gelbl. P.	—	—
2 c. braun	—	—
4 c. violett	—	—
1881 F. Dr. w. P.	—	—
2 c. braun	—	—
3 c. rot	—	—
4 c. blau	—	—
1882 F. Dr. grünl. P.	—	—
1 c. grün	25	—
2 c. karmin	35	—
1884 F. Dr. f. P.	—	—
2 c. grün a. gelb	—	—
3 c. rotbraun a. grau	—	—
3 c. blau a. dkir sa	—	—

Es sind viele Marken von allen Staaten auf Lager, bei welchen hier kein Preis beigesetzt, worüber ich meinen Kunden gern Anstellung mache oder Auswahl sende.



Bolivia.

	a.	b.
M. 1867 5 centavos grün . . .	40	60
10 centavos braun . . .	—	—
50 " gelb . . .	200	—
100 " blau . . .	500	—
1867 5 " violett . . .	1250	—
50 " blau . . .	—	—
100 " grün . . .	—	3500
1868 (9 Sterne) 5 c. grün gez.	40	45
10 c. rot . . .	—	45
50 c. blau . . .	300	—
100 c. orange . . .	375	—
500 c. schwarz . . .	—	—
1870 Provis. Ausgabe der Stempelmarken.		
5 c. schwarz . . . gez.	15	30
10 c. grün . . .	25	60
50 c. braun . . .	125	125
100 c. rot . . .	250	—
500 c. blau . . .	—	—
1871 (11 Sterne) 5 c. grün	—	40
10 c. rot . . .	—	40
50 c. blau . . .	300	—
100 c. orange . . .	150	—
500 c. schwarz . . .	—	—



1879 5 c. blau . . . gez.	—	25
10 c. orange . . .	—	15
20 c. grün . . .	—	30
50 c. rot . . .	—	100
Prov. Ausg. d. Stempel.		
1884 5 c. blau . . . gez.	—	—
10 c. " . . .	—	—
50 c. " . . .	—	—
1887 Typ. 1871.		
1 c. karmin durchst.	15	—
2 c. violett . . .	30	—

	a.	b.
5 c. blau . durchst.	—	30
10 c. orange . . .	—	25
C. 1887 5 c. blau . . .	—	—
10 c. orange . . .	—	—
P. K. 1 c. braun a. grün . . .	20	—
2 c. blau a. weiss . . .	30	—



Peru.

M. 1858 Kl. Schrift Untergr. gewellt.		
1 dinero blau . . .	—	100
1 peseta rot . . .	—	375
1858 1/2 peso gelb . . .	—	—
1/2 p. rosa (Fehldr.) . . .	—	—
1859 Gr. Schrift Untergrund gewellt dopp. Linieneinf.		
1 dinero blau . . .	—	225
1 peseta rot . . .	—	300
1860—61 Kl. Schrift Unter- grund Zickzacklinien.		
1 dinero blau . . .	—	125
1 peseta rot . . .	—	—
1862—63 1 dinero rot . . .	—	25
1 dinero rot (Fehldr.) . . .	—	—
1 peseta braun . . .	—	125
1868—71 Typ. 1862.		
1 dinero grün . . .	—	10
1 peseta gelb . . .	—	60
1871 5 centavos rot Eisen- bahn . . .	—	75
1873 2 " blau drchst.	40	—
" 2 " blau ungez.	—	—



1866—67 5 cent. grün . gez.	—	30
10 " rot . . .	—	25
20 " braun . . .	—	30
1874 2 " violett . . .	25	—
50 " grün . . .	—	100
1 sol rot . . .	75	175

	a.	b.		a.	b.
1877 5 cent. blau . . . gez.	—	10	1881 F. Dr. w. P. Typ. 1874		
10 " grün . . . "	—	10	—79 M. frb. Wappenaufdr.		
20 " karmin . . . "	—	40	u. schw. hufeisenförmigen		
1879 1 " gelb . . . "	10	—	Aufdr.		
1884 10 " schwgrau . . . "	—	5	1 c. rot a. grün gez.	40	—
1885 1 c. grün . . . "	—	—	5 c. " a. blau "	20	30
2 c. karmin . . . "	—	—	10 c. " a. grün "	—	—
1886 1 c. violett . . . "	—	10	20 c. blau a. karm. "	—	—
2 c. grün . . . "	—	15	1 sol " a. rot "	—	—
5 c. orange . . . "	—	10	50 c. schwarz a. rot "	—	—
20 c. blau . . . "	—	—	50 c. blau a. rot "	—	—
50 c. ziegelrot . . . "	—	—	1 sol schwarz a. rot "	—	—
1 sol graubraun . . . "	—	—	1 " rot a. blau "	—	—
1880 Mit schwarzem Aufdr.			Mit schw. Hufeisen-Aufdr.		
"Franca".			1883 1 c. grün . . . gez.	—	—
1 cent. gelb . . . gez.	—	—	5 c. blau . . . "	—	—
2 " violett . . . "	—	—	Mit farb. Aufdr. Δ Typ. I.		
5 " blau . . . "	—	—	1884 1 c. orange Δ schw.		
10 " grün . . . "	—	—	gez.	25	30
1880 Typ. 1874—79 M. farb.			1 c. grün Peru Oval		
Aufdruck.			rot gez.	—	—
1 c. rot a. grün gez.	25	—	1 c. " Lima Oval		
2 c. blau a. rot "	—	30	rot gez.	—	—
2 c. schw. a. " "	—	—	1 c. " Hufeisen		
5 c. " a. blau "	—	—	schwarz gez.	30	40
5 c. rot a. blau "	—	20	1 c. " Δ rot Huf-		
50 c. " a. grün "	—	325	eisen schwarz gez.	—	—
1 sol blau a. rot "	—	450	1 c. grün Δ schw. "	—	—
1881 M. farb. Aufdr. (Lima).			1 c. " Δ Lima		
1 c. rot a. grün gez.	—	—	Correos rot gez.	—	—
2 c. blau a. karm. "	—	200	2 c. violett Δ schw.		
2 c. schw. a. " "	—	—	gez.	—	—
2 c. blau a. violett "	—	—	2 c. " Hufeisen		
5 c. schw. a. blau "	—	—	schwarz gez.	—	—
5 c. rot a. blau "	—	—	2 c. violett Peru Oval		
20 c. blau a. karm. "	—	—	blau gez.	—	—
50 c. rot a. grün "	—	—	2 c. " Lima Oval		
1 sol blau a. rot "	—	—	blau gez.	—	—
" M. farb. Wappenaufdr.			2 c. " Δ schw.		
von Chile.			gez.	—	—
1 c. blau a. orange gez.	50	—	2 c. " Lima Oval		
1 c. rot a. " "	—	—	blau gez.	—	—
1 c. gelb a. " "	—	—	2 c. " Hufeisen		
1 c. rot a. grün "	—	—	schwarz gez.	40	50
2 c. schw. a. blviol. "	75	—	5 c. blau . . . "	—	—
2 c. blau a. blauviol. "	—	—	5 c. " Peru Oval		
2 c. rot a. " "	—	—	rot gez.	—	—
2 c. gelb a. " "	—	—	5 c. " Lima Oval		
2 c. schw. a. karm. "	100	—	rot gez.	—	—
2 c. blau a. " "	—	—	5 c. " Hufeis. schw.		
5 c. rot a. blau "	—	—	gez.	—	—
10 c. schw. a. grün "	—	—	10 c. grün . . . "	—	—
10 c. blau a. " "	—	—	20 c. karmin . . . "	—	—
10 c. rot a. " "	—	40	50 c. grün . . . "	—	—
10 c. gelb a. " "	—	—	50 c. " Peru Oval		
10 c. lilarota. " "	—	—	rot gez.	—	—
20 c. blau a. karm. "	—	—	50 c. " Lima Oval		
1884 Stplm. v. 1880—81. M.			rot gez.	—	—
schw. Aufdr. Caja Fiscal			1 sol rot . . . "	—	—
de Lima.					
10 c. blau a. braun . . .	—	—			

	a.	b.
1 " " Peru Oval blau gez.	—	—
1 sol rot Lima Oval blau gez.	—	—
M. farb. Aufdr. Δ Typ. II.		
1884 1 c. orange . . . gez.	35	40
1 c. grün . . . " "	—	—
1 c. " Lima Oval rot gez.	—	—
1 c. " Lima Cor-reos rot gez.	—	—
2 c. karmin . . . " "	—	—
2 c. " Peru Oval blau gez.	—	—
2 c. " Lima Oval blau gez.	—	—
2 c. violett . . . " "	—	—
2 c. ziegelrot Hufeisen schwarz gez.	—	—
10 c. grün . . . " "	—	—
20 c. karm. Lima Oval blau gez.	—	—
50 c. grün . . . " "	—	—
50 c. " Lima Oval rot gez.	—	—
1 sol rot . . . " "	—	—
1 " " Lima Oval rot gez.	—	—

Marken der Süd-Staaten.

1881 Typ. 1874—79 M. farb. Aufdr. Arequipa.		
1 sol rot Aufdr. rot gez.	—	—
1 c. gelb " " "	—	—
5 c. blau " " "	—	—
5 c. " schw. " " "	—	—
5 c. " Doppelaufdr. gez.	—	—
20 c. karm. Aufdr. rot "	—	—
1 sol rot " schw. "	—	—



25 centavos.

1881 Aufdr. Provisional.		
10 c. blau Areq. rot .	—	600
10 c. " ohne Areq.	—	—
25 c. rosa " " "	—	—
10 c. ziegelr. Areq. blau	—	300
10 c. " ohne Areq.	—	—
10 c. " Areq. schw.	—	—



	a.	b.
1883 10 c. blau ohne Aufdr. durchst.	—	—
1884 M. Aufdr. Arequipa.		
5 c. olivengrün . . .	—	250
10 c. blaugrau . . .	—	250
25 c. lila . . .	—	—
1 sol braun . . .	—	—
1885 Kopf.		
5 c. blau . . .	—	300
10 c. olivenbraun . . .	—	350
1881—83 M. schw. Aufdruck Cuzco.		
1 c. orange . . .	—	—
5 c. blau . . . gez.	—	—
10 c. " " " "	—	—
10 c. blau m. rot. Areq.	—	—
10 c. schwarzgrau gez.	—	—
10 c. ziegelrot . . .	—	—
Mit farb. Aufdr. Moquegua.		
1881—83 1 c. orange . gez.	—	—
1 c. grün . . . " "	—	—
2 c. karmin . . . " "	—	—
5 c. blau . . . " "	—	—
10 c. " " " "	—	—
10 c. ziegelrot . . .	—	—
1881—83 M. Aufdr. Puno. M.		
2 c. blauviolett. gez.	—	—
5 c. blau . . . " "	—	—
10 c. " " " "	—	—
10 c. ziegelrot . . .	—	—
25 c. rosa . . . " "	—	—
1884 M. rot. Aufdr. Pasco.		
5 c. blau Typ. 1877 gez	—	—
1883 M. Aufdr. Piura.		
5 c. blau Aufdruck schwarz gez.	—	—
5 c. blau Peru O. rot "	—	—
5 c. " Lima O. " "	—	—
5 c. " Piura . . . "	—	—
10 c. grün . . . " "	—	—
20 c. karmin . . . " "	—	—
2 c. viol. P. im Oval "	—	—
5 c. blau P. " " "	—	—
10 c. grün P. " " "	—	—
20 c. karm. P. " " "	—	—
1884 M. schwarz. Aufdr. Yca. im Oval.		
1 c. grün . . .	—	—
10 c. " " " "	—	—
20 c. karmin . . .	—	—

	a.	b.
1884 M. schwarzem Sonnen- aufdruck Correos Lima.		
5 c. blau	—	20
1 c. orange	—	—
1884 M. schw. Aufdr. Ancon.		
5 c. blau	—	—
20 c. karmin	—	—
1883—84 M. f. Aufdr. im Oval.		
1 c. grün	—	—
1 c. orange	—	—
50 c. rot	—	—
1 sol. blau	—	—
1 " " " " " " " " " "	—	—
5 " " " " " " " " " "	—	—
10 " " rot ung. Typ. 1882	—	—
1884 M. f. Aufdr. Δ Typ. I.		
1 c. orange	—	—
2 c. ziegelrot	—	—
2 c. violett	—	—
M. f. Aufdr. Δ Typ. II.		
1 c. grün	—	—
2 c. violett	—	—
2 c. " " " " " " " " " "	—	—
2 c. karmin	—	—
M. f. Aufdr. Yca.		
1 c. rot a. orange	—	—
5 c. " a. blau	—	—
M. f. Aufdr. Chile W. u. schw. Pisco i. Oval.		
1 c. grün	—	—
10 c. " " " " " " " " " "	—	—
M. schw. Aufdr. Franca.		
1884 5 c. blau	—	—
10 c. grün	—	—
10 c. orange Stempeln	—	—
M. schw. Aufdr. Piura Vapor.		
1884 1 c. grün	—	—
5 c. blau	—	—
20 c. karmin	—	—
M. schw. Aufdr. Yca. Vapor.		
5 c. blau	—	—
5 c. " Aufdr. rot	—	—
M. farb. Aufdrücken.		
1884 1 c. grün	—	—
1 c. orange	—	—
1885 1 c. " " " " " " " " " "	—	—
5 c. blau	—	—
5 c. " " " " " " " " " "	—	—
10 c. schwarz	—	—
5 c. blau	—	—
5 c. " " " " " " " " " "	—	—
Marken der Südstaaten.		
1884 M. f. Aufdr.		
10 c. grün gez.	—	—
20 c. karmin	—	—
1885 25 c. dunkellila ungez.	—	—
1 sol. braun	—	—
" M. schw. Aufdr. " " " " " " " " " "	—	—
5 c. olivengrün	—	—
5 c. " Puno M. ungez.	—	—

	a.	b.
10 c. blaugrün ungez.	—	—
10 c. " " " " " " " " " "	—	—
10 c. " Arequipa blau ungez.	—	—
10 c. " Puno M. ungez.	—	—
10 c. " Cuzco " " " " " " " " "	—	—



Nachporto-Marken.

1874 5 c. rot gez.	—	40
10 c. orange	15	25
20 c. blau	—	150
50 c. braun	—	175
1879 1 c. " " " " " " " " " "	30	100
1881 M. f. Aufdruck im Oval „Plata etc. Lima“.		
5 c. rot Aufdruck blau gez.	—	—
10 c. orange	—	—
20 c. bl. Aufdr. rot " " " " " " " " " "	—	—
50 c. brn. " blau " " " " " " " " " "	—	—
1881 1 c. " " " " " " " " " "	—	—
" M. karmin. Aufdr. im Kreise: „Lima Correos“.		
1 c. braun gez.	—	—
5 c. rot	—	—
10 c. orange	—	—
20 c. blau	—	—
50 c. braun	—	—
5 c. rot Aufdr. bl. " " " " " " " " " "	—	—
1884 M. f. Aufdr. Δ Typ. I.		
1 c. braun gez.	—	60
5 c. rot	—	125
1 c. braun	—	—
1 c. " Lima Oval blau gez.	—	—
1 c. " Correos rot gez.	—	—
5 c. rot Lima Oval bl. gez.	—	—
5 c. rot Franca	—	—
10 c. orange Δ Typ. I gez.	—	125
10 c. " Lima Oval blau gez.	—	—



Ecuador.

	a.	b.
M. 1865 1/2 real blau . . .	—	20
1 real grün . . .	—	75
1 " olivengelb . . .	—	125
2 " gelb a. bläulich . . .	—	—
1866 4 rs. rot . . .	—	—
1873 1/2 rl. blau . . . gez.	—	15
1 " orange . . .	—	20
1 peso rosa . . .	—	—
1881 1 centavo braun . . .	15	15
2 c. rosa . . .	—	20
5 c. blau . . .	—	5
10 c. orange . . .	—	15
20 c. graublau . . .	—	40
50 c. grün . . .	—	—
1 peso braun . . .	—	—
1882 3 c. a. 1 c. braun . . .	—	—
1883 Mit schwarzem Aufdr.	—	—
10 c. a. 50 c. grün Typ.	—	—
1881 gez.	—	450
1887 1 c. grün . . .	15	15
2 c. rot . . .	25	20
5 c. blau . . .	—	10
10 c. orange . . .	—	—
80 c. olivenbraun . . .	—	—
C. F. Dr. f. P.	—	—
1887 5 c. blau a. weiss . . .	—	—
5 c. " a. gelb . . .	—	—
5 c. " a. blau . . .	—	—
" 5 c. " a. weiss . . .	—	—
5 c. " a. gelb . . .	—	—
5 c. " a. blau . . .	—	—
10 c. orange a. weiss . . .	—	—
10 c. " a. gelb . . .	—	—
10 c. " a. blau . . .	—	—

a. b.

Desgl. geänderte Umränd.

	a.	b.
2 c. lila	—	—
3 c. "	50	—
1884 2 c. lila a. rosa . . .	—	—
3 c. " a. "	—	—
" 2 c. " a. hellbraun . . .	—	—
3 c. " a. "	—	—
1885 2 c. schwarz a. weiss . . .	50	—
3 c. " a. rosa	—	—
3 c. " a. braun	—	—



Vereinigte Staaten von Columbia.

Neu-Granada.

1859 M. F. Dr. w. P.	—	—
5 c. lila	—	—
10 c. gelb	400	—
20 c. blau	—	—
1860 M. kleinen Ziffern.	—	—
2 1/2 c. grün	300	—
5 c. lila	—	—
10 c. orange	—	—
20 c. blau	—	450
1 p. rosa	—	—
1861 2 1/2 c. schwarz	—	—
5 c. gelb	—	—



P. K. 1884 Umränd. schwarz.	—	—	10 c. blau	—	—
2 c. lila	—	—	20 c. rot	—	—
3 c. "	—	—	1 p. lilarosa	—	—



	a.	b.
M. 1862	10 c. blau	— —
	20 c. rosa	— —
	50 c. grün	— —
	1 peso lila	— —
	1 p. lila a. bläul.	— —
1863	5 c. orange	— —
	10 c. blau	— 500
	20 c. rot	— —
	50 c. grün	— —
	Bläul. P.	— —
	10 c. blau	— —
	20 c. rot	— —
	50 c. grün	— —
1864	5 c. gelb	— —
	10 c. blau	— 150
	20 c. rot	— —
	50 c. grün	— —
	1 peso violett	— —
1865	1 c. rosa	— —
	5 c. gelb	— 125
	10 c. lila	— 100
	20 c. blau	— 125
	50 c. grün	— 150
	50 c. " kl. Zahl	— 200
	1 peso rot	— 150
1867	5 c. gelb	— 200
	10 c. lila	— 75
	20 c. blau	— 100
	50 c. grün	— 100
	1 peso rot	— 150
1867	5 pesos grün	— 600
	10 " rot	— 650
1868	— 70 5 c. gelb	— —
	10 c. lila	— 30
	20 c. blau	— 50
	50 c. grün	— 125
	1 peso rot	— 125
1870	5 pesos grün gr. T.	— 600
	10 " ziegelrot gr. T.	— 600
1877	10 " rosa gr. T.	— 400
1870	5 c. gelb	— 40
	1 c. graugrün	— 20
1871	1 c. rot	— 20
1872	2 c. braun	— 40
1874	10 c. violett	— 40



	a.	b.
1876	5 c. lila	— 20
	10 c. braun	— 15
	20 c. blau	— 40
1880	20 c. violett	— —
1883	10 c. braun	— 10
	10 c. braun	— 20
	20 c. blau	— 50
	50 c. grün	— —
	1 peso rot	— —
"	1 c. blaugrün	— 25
	2 c. rot	— 40
	5 c. blau	— 15
	10 c. violett	— 30
	20 c. schwarz	— 50
1882	Typ. 1881 M. schrägen Ziffern.	— —
	2 c. rosa	— 75
1881	Kopf schw. Dr. f. P.	— —
	1 c. hellgrün	— 25
	2 c. hellrosa	— —
	5 c. lila	— 30
	5 c. hellrosa Fehldr.	— —
1883	F. Dr. f. P.	— —
	1 c. grün a. hellgr. gez.	— 10
	2 c. rot a. rosa	— 30
	5 c. blau a. hellbl.	— 10
	10 c. orange a. viol.	— 25
	20 c. viol. a. helllila	— 40
	50 c. hellbrn. a. brnll.	— —
	1 peso rosa a. bläul.	— —
1886	1 c. grün	— —
	2 c. rosa	— —
	5 c. blau	— 10
	10 c. orange	— 15
	20 c. violett	— —



1885	Nachportom. 2 1/2 c. lila Δ	— —
	25 c. blau	— —
	50 c. gelb	— —
	1 peso lilarosa	— —

	a.	b.
1869 2 1/2 c. lila 	—	75
1870 25 c. blau	—	175
1879 25 c. grün	—	—
25 c. rosa	—	—
1887 2 1/2 c. lila	30	—
Für Einschreibe-Briefe.		
1865 5 c. schwarz R.	—	300
5 c. " A.	—	—
1870 Untergr. senkr. liniert.		
5 c. schwarz R.	—	100
5 c. " A.	—	—
1878 Untergr. wagr. liniert.		
5 c. schwarz R.	—	200
5 c. " A.	—	250
1881 Typ. 1870 bläul. P.		
5 c. schwarz R.	—	150
5 c. " A.	—	—
10 c. lila gr. Format	—	—
1883 10 c. rot	—	40
1884 Typ. 1870 5 c. schwarz		
1865 Flagge gelb, blau, rot.		
25 centavos 186	—	—
50 " 186	—	—
1867 Flagge gelb, blau, rot.		
50 centavos 18	—	—
1870 Flagge gelb, blau, rot.		
50 centavos 187	—	750
1873 1/2 peso	—	—
1884 50 c. rot 188	450	—
Dieselbe nur die ob. Hälfte	—	250
Desgl.	—	—
M. f. eingeschr. Dienstbriefe.		
1865 Schw. Dr. blaues P.	—	650
" weiss P.	—	—
1877 Versch. Einfassg. Schw.		
Dr. w. P.	—	—
2 Vignetten.		
1878 Vignette weisses P. mit		
 Einfassung 600	—	—
1884 Desgl. gerade Einfass.	—	—



P. K. 1881 Braun Dr. f. P.		
5 c. weiss	—	—
5 c. gelblich	—	—
5 c. blau	—	—

	a.	b.
5 c. lila	—	—
5 c. rosa	—	—
1881 F. Dr. w P. Typus der		
M. 1881.		
2 c. rot	—	—
1882-83 Schw. Dr. f. P.		
2 c. gelb ohne Rand	—	—
2 c. graublau	—	—
1883 2 c. grau mit Rand	—	—
2 c. gelblich m. "	—	50
1887 2 c. " Wert oben	30	—



Antioquia.

M. 1867 2 1/2 centavos blau	—	—
5 c. grün	—	—
10 c. lila	—	—
1 peso rot	—	—
1869 2 1/2 c. blau	—	60
5 c. grün	—	—
10 c. lila	—	125
20 c. braun	—	—
1 peso rot	—	—
1873 Mit schraff. Wertziffer.		
5 c. grün	—	—
1874 1 c. blaugrün	—	—
5 c. grün	—	—
10 c. lila	—	—
20 c. braun	—	—
50 c. blau	—	—
1 peso rot	—	—
2 " schwarz a. gelb	—	—
5 " rosa	—	—
1875 1 c. schwarz a. blau- grün Glacé	50	—
2 1/2 c. blau	—	75
5 c. grün	—	150
10 c. lila	—	—
1876 Typus 1875.		
1 c. gelbgrün	—	—
1 c. weiss	40	—
1877 Wertziffer farbig.		
5 c. grün	—	100
1879 2 1/2 c. blau	—	—
5 c. dunkelgrün	—	—
1882 10 c. violett Typ. 1875	—	—
10 c. "	—	—
20 c. rotbraun	—	—

Es sind viele Marken von allen Staaten auf Lager, bei welchen hier kein Preis beigesezt, worüber ich meinen Kunden gern Anstellung mache oder Auswahl sende.

	a.	b.
1882 Typus 1879.		
2½ c. grün	100	—
5 c. violett	—	—
1883 Typus 1882.		
10 c. ziegelrot	—	—



1884 5 c. braun	—	100
10 c. blaugrün	—	—
" Typus 1875.		
1 c. violett a. weiss	100	—
" Typus 1884.		
5 c. gelb a. weiss	—	100
10 c. blau a. bläulich	—	—
1885 1 c. grünblau	40	—
2½ c. schwarz	—	—
5 c. grün	—	—
10 c. lila	—	—
20 c. blau	—	—
1886 1 c. hellgrün	20	—
2½ c. schwarz	—	—
5 c. blau	—	—
10 c. karmin	—	—
20 c. dunkellila	—	—
50 c. braunorange	—	—
50 c. karmin	—	—
1 p. gelb	—	—
2 p. grün	—	—



Bolívar.

M. 1863 10 c. grün	—	—
1 peso rosa	200	—
1866 10 c. rosa	—	—
1873 5 c. blau	—	—
10 c. lila	150	—
20 c. grün	—	—
80 c. rot	—	—
1874 5 c. blau	—	—
1877 10 c. lila	—	125
1878 5 c. blau	—	60
1879 F. Dr. w. P.		
5 c. blau gez.	—	40
10 c. violett	—	60
20 c. karmin	—	100
40 c. braun	—	—

	a.	b.
1880 Mit Jahreszahl 1880.		
5 c. blau gez.	—	30
10 c. violett	—	50
20 c. karmin	—	75
40 c. braun	—	—
80 c. grün	—	—
1 peso orange	—	—



1881 Typus 1879 Bl. P.		
5 c. blau gez.	—	—
10 c. violett	—	—
20 c. karmin	—	—
40 c. braun	—	—
1882 5 c. blau f. Dr. w. P.		
5 c. blau f. Dr. w. P. gez.	—	30
10 c. violett	—	50
20 c. rosa	—	75
40 c. braun	—	125
80 c. grün	—	175
1 peso orange	—	250
1882 5 peso blau, Mitte rot		
5 peso blau, Mitte rot gez.	—	750
10 „ braun, Mitte bl. gez.	—	1350
1883 Typus 1882 M. Jahreszahl 1883.		
5 c. blau gez.	—	30
10 c. lila	—	50
20 c. rosa	—	75
40 c. braun	—	125
80 c. grün	—	175
1 peso orange	—	250
1884 5 c. blau mit 1884		
5 c. blau mit 1884	—	—
10 c. lila	—	—
20 c. rosa	—	—
40 c. braun	—	—
80 c. grün	—	—
1 peso orange	—	—
1885 Mit Jahreszahl 1885.		
5 c. blau	—	—
10 c. violett	—	—
20 c. rosa	—	—
40 c. braun	—	—
80 c. grün	—	—
1 peso orange	—	—



Cundinamarca.

	a.	b.
M. 1870 5 centavos blau . . .	—	—
10 centavos rot . . .	—	—
1877 10 " " . . .	—	—
20 " grün . . .	—	400
1882 50 c. lila . . .	500	—
1 peso braun . . .	1000	—
1883 Schw. Dr. f. P. Prov. Ausgabe.	—	—
10 c. gelb . . .	—	—
2 r. grün . . .	—	—
50 c. rosa . . .	—	—
1 peso braun . . .	—	—
" Prov. Ausg. Ohne Wert.	—	—
orange . . .	—	—
grün . . .	—	—
1886 Runde Marke blau . . .	—	—



1886 5 c. blau . . .	40	—
10 c. ziegelrot . . .	75	—
20 c. grün . . .	—	—
50 c. lila . . .	—	—
1 peso rotbraun . . .	—	—
" Bläulich P.	—	—
10 c. rot . . .	—	—
M. für Einschreibe-Br. 1883 Schw. Dr. f. P.	—	—
20 c. grün . . .	—	—
D.-Govv. F. Dr. w. P.	—	—
1883 rot Schrift schwarz.	—	—



Panamá.

	a.	b.
M. 1878 5 centavos grün . . .	—	—
10 c. blau . . .	150	—
20 c. rot . . .	—	—
50 c. orange . . .	—	—
1883 5 c. grün durchst.	—	—
10 c. blau " . . .	—	—
20 c. rot " . . .	—	—
50 c. orange " . . .	—	—
1887 10 c. gelb . . .	—	—



Santander.

M. 1884 F. Dr. w. P.	—	—
1 c. blau . . .	30	—
5 c. ziegelrot . . .	—	—
10 c. lila . . .	—	—
1885 1 c. blau . . .	—	—
5 c. rot . . .	—	—
10 c. lila . . .	—	—
10 c. " . . .	—	—
1886 1 c. blau . . .	30	—
M. für Geldbr. Gr. Vignette.	—	—
lilabraun u. schwarz	—	—
karmün. braun u. schw.	—	—
mit Inschr. Rep. d. Colombia	—	—
karmün. braun u. schw.	—	—



Tolima.

	a.	b.
M. 1870 Schw. Dr. f. P.		
5 c. bläulich	—	—
5 c. chamois	—	—
5 c. grauweiss	—	—
10 c.	—	—
1871—72 5 c. braun	100	—
10 c. blau	250	—
50 c. grün	—	—
1 peso rosa	—	—
1878 5 pesos dunkelgelb	—	—
1879 5 c. braun	75	—
10 c. blau	150	—
1880 50 c. grün	600	—
1 peso ziegelrot	1200	—
1881 5 c. braun	—	—
1884 1 c. grau	20	—
2 c. lila	30	—
2½ c. braunrot	40	—
5 c. braunlila	60	—
10 c. dunkelbraun	—	—
20 c. grün	—	—
25 c. schwarz	—	—
50 c. dunkelgrün	—	—

a. b.

	a.	b.
1 p. ziegelrot	—	—
2 p. violett	—	—
5 p. orange	—	—
10 p. dunkelrosa	—	—
1886 20 c. helllila	—	—
1 c. graubraun . gez.	—	—
2 c. violett	—	—
2½ c. ziegelrot	—	—
5 c. braun	40	—
5 c. lila	—	—
10 c. blau	75	—
10 c. gelb	—	—
25 c. schwarz	—	—
50 c. grün	—	—
1 p. ziegelrot	—	—
2 p. lila	—	—
5 c. orange	—	—
10 c. rosa	—	—



	a.	b.
M. f. Einschr.-Briefe.		
1879 50 c. blau w. P.	—	—
1881 50 c. bl. P.	—	—
1882 50 c. schwarz w. P.	—	—
1884 50 c. schwarzbl. bl. P.	—	—
1885 50 c. grün w. P.	—	—
1879 Vignetten gross.		
5 c. olivengelb	—	—
10 c. rosa blau u. gelb	—	—
50 c. u.	—	—

AUSTRALIEN.



Westaustralien.

	a.	b.
M. 1854—56 Achtckig.		
2 pence schwarzbraun		
a. rötlich	—	—
4 p. blau	450	—
6 p. bronce	—	—

a. b.

	a.	b.
1857 1 sh. braun	—	—
1860 2 pence schwarzbraun		
durchlist.	—	—
4 p. blau	—	—
6 p. bronce	—	—
1 sh. braun	—	—
1861 1 p. schwarz ungez.	—	150
2 p. orange	—	300
4 p. blau	—	—
6 p. grün	—	—
1861 1 p. schwarz durchst.	—	—
2 p. orange	—	—
6 p. grün	—	—
" 1 p. schwarz . gez.	—	—
2 p. orange	—	—
4 p. blau	—	—
6 p. grün	—	—

	a.	b.
1862 1 p. karmin	—	40
2 p. blau	—	150
4 p. orangerot	—	—
6 p. braunlila	—	—
1 sh. grün	—	60
1864-65 1 p. braungelb	—	5
2 p. gelb	—	5
4 p. karminrosa	—	30
6 p. violett	—	30
1870-77 Fehldrücke	—	—
2 p. violett	—	—
1 sh. braungelb	—	—
1871 3 p. braun	—	30
1875 Mit farb. Aufdr.	—	—
1 p. grün a. 2 p. gelb	—	100
1 p. schwarz a. 2 p. gelb	—	—
1882 Prov. Ausgabe	—	—
1 p. gelbbr. (T.-M.)	—	—
1884 Desgl. m. rot. Aufdr.	—	—
$\frac{1}{2}$ a. 1 p. brngelb	50	100
1885 $\frac{1}{2}$ p. grün	15	20
1 p. " a. 3 p. braun	100	150
P. K. 1879.		
$\frac{1}{2}$ p. braun a. rötlich	40	—
1 p. blau a. weiss	50	—



Südaustralien.

M. 1855 1 penny grün	—	—
2 p. rot	—	200
6 p. blau	—	100
1 sh. orange	—	—
1860 1 p. dklgrün durchst.	—	150
2 p. rot	—	40
6 p. blau	—	60
1 sh. orange	—	—
1863 9 p. graulila	—	125
1 sh. braun	—	40
1866 Mit blauem Wertaufdr.	—	—
10 p. rotorange durchst.	—	—
10 p. gelb	—	—
10 p. "	—	—
10 p. "	—	—
10 p. "	—	—
10 p. " durchst.	—	—
10 p. "	—	—
10 p. " Aufdr. verkehrt durchst.	—	—

	a.	b.
1867 4 p. violett durchst.	—	—
2 sh. karmin	—	—
1868 4 p. violett	—	15
2 sh. karmin	—	25
" Typus 1855 1 p. grün	—	—
2 p. orangerot	—	—
6 p. blau	—	10
1 sh. braun	—	15
2 p. ziegelrot durchst.	—	—
1870 $\frac{1}{2}$ p. "	—	5
" Mit farb. Aufdruck	—	—
3 p. rot a. 4 p. blau	—	—
3 p. seh. a. 4 p. bl.	—	75
1872 9 p. violett	—	50
1875 Typus 1863 1 p. grün	—	5
1876 Mit schwarz. Aufdruck	—	—
8 p. a. 9 p. brnorange	—	50
1881 Mit schwarz. Aufdruck	—	—
$\frac{1}{2}$ p. a. 1 p. grün	—	25
1883 $\frac{1}{2}$ p. braun	15	10
1886 3 p. olivengrün	—	—
6 p. blau	—	15
" 2 s. 6 p. violett	—	—
5 s. rosa	—	—
10 s. grün	—	—
15 s. braunorange	—	—
1 pound blau	—	—
2 pounds brnrot	—	—
50 s. braunrot	—	—
3 pds. olivengrün	—	—
4 " gelb	—	—
5 " grau	—	—
10 " kupfbronze	—	—
15 " silberbronze	—	—
20 " lila	—	—

P. K. 1877 1 p. dunkellila	—	15
1 p. violett	—	—
1883 1 p. rosa	—	—
1887 D. P. K. 1 p. rosa	—	—
Stfb. 1882 $\frac{1}{2}$ p. violett	—	—
1884 $\frac{1}{2}$ p. viol. Kopf grösser	—	—
1886 $\frac{1}{2}$ p. "	—	10
D. Stfb. 1882 m. O. S.	—	—
$\frac{1}{2}$ p. violett	—	—
1884 $\frac{1}{2}$ p. "	—	—
1886 $\frac{1}{8}$ p. " a. braunl.	—	—



Queensland.

M. 1861 1 penny karmin	—	—
2 p. blau	—	—

	a.	b.
6 p. grün	—	—
1 sh. dunkelviolet	—	—
1861 1 p. karmin gez.	—	—
Einschreibe-Briefe 1861.		
(6 p.) gelb "	—	—
1864 1 p. ziegelrot "	—	10
2 p. blau "	—	5
3 p. braun "	—	—
4 p. lila "	—	—
6 p. grün "	—	25
1 sh. grau "	—	—
5 " rosa "	—	—
1874 1 " braun "	—	—
1 " violett "	—	—
1875 4 p. gelb "	—	—
1879—80 1 p. orange "	—	5
1 p. gelb (Fehldr.) "	—	—
2 p. blau "	—	5
4 p. gelb "	—	25
6 p. grün "	—	25
1 sh. violett "	—	—
1880 M. schw. Aufdr.	—	—
1/2 p. a. l. p. rotorange	—	—
1880 Prov. Ausgabe.	—	—
1 p. violett "	—	—
" Prov. Stempelmarken.	—	—
1 p. lila gez.	—	—
6 p. braun "	—	—
6 p. violett "	—	—
1 sh. grün "	—	—
1880—81 Typus 1873	—	—
2 sh. blau gez.	—	—
2 " braun "	—	—
2 " 6 p. rot "	—	—
5 " orangebraun "	—	—
10 " hellbraun "	—	—
20 " blassrosa "	—	—
1880—81 Typus 1873.	—	—
2 sh. blau "	—	—
2 " 6 p. rot "	—	—
5 " orangebraun "	—	—
10 " hellbraun "	—	—
20 " blassrosa "	—	—
1882—83 2 sh. blau "	—	—
2 sh. 6 p. rot "	—	—
5 " karmin "	—	300
10 " braun "	—	—
1 pound grün "	—	—
1887 1 " blau "	—	—
1883 M. verzierten Ecken.	—	—
1 p. orangerot gez.	—	5
2 p. blau "	—	5
4 p. gelb "	—	20
6 p. grün "	—	20
1 sh. violett "	—	25
P. K 1881 1 p. zinnberrot	—	—
1881 1 p. rosa "	—	—
1885 1 p. " "	50	—



Neu-Süd-Wales.

	a.	b.
M. 1849—50 W. P.	—	—
1 penny rot	—	—
2 p. blau	—	—
Senkrecht genetzt.	—	—
2 p. blau	—	—
3 p. grün	—	—
1849—50 Blaues P.	—	—
1 p. rot	—	—
2 p. blau	—	—
3 p. grün	—	—
1851—53 Blaues P.	—	—
1 p. rot	—	450
2 p. blau	—	100
3 p. grün	—	—
6 p. braun	—	—
8 p. gelborange	—	—
1851—53 W. P.	—	—
1 p. rotorange	—	—
2 p. blau	—	—
3 p. grün	—	—
6 p. braun	—	—
1856 W. P.	—	—
1 p. rot	—	100
2 p. blau	—	75
3 p. grün	—	—
1858 1 p. rot gez.	—	—
2 p. blau	—	—
3 p. grün	—	40
1855—56 5 p. grün . ungez.	—	—
6 p. grau	—	175
8 p. orange	—	—
1 sh. ziegelrot	—	—
1858—63 5 p. grün gez.	—	—
6 p. violett	—	30
8 p. gelb	—	30
1 sh. rosa	—	60
5 " violett	—	50
1862—76 1 p. rot (1864)	—	5
2 p. blau (1862)	—	5
4 p. rotbrn. (1867)	—	15
6 p. lila (1871)	—	10
9 p. rotbr. (1871) Aufdr. schwarz gez.	—	50
10 p. lila (1867)	—	—
1 sh. schw. (1876)	—	15
1884 F. Dr. braun P.	—	—
1 sh. schwarz	—	—
M. f. Einschr.-Briefe.	—	—
1853 Blau Mitte rot	—	—
1860 " " " gez.	—	—

	a.	b.
1884 Prov. Ausg. d. Stempelmarke f. Dr. w. P.		
4 p. blau gez.	—	20
6 p. " "	—	—
8 p. " "	—	40
1 s. braun "	—	50
2 s. " "	—	—
3 s. " "	—	—
4 s. " "	—	—
5 s. grün "	—	—
6 s. " "	—	—
9 s. " "	—	—
10 s. karmin "	—	—
1886 5 s. grün "	—	—
10 s. rot "	—	—
1 pd. rosa "	—	—
1884 Desgl. 1 p. violett	—	—
D.-M. Mit Aufdruck O. S.	—	—
Typus 1862-76.	—	—
1878-80 1 p. rot gez.	—	10
2 p. blau "	—	10
3 p. grün "	—	—
4 p. braun "	—	25
6 p. lila "	—	20
8 p. gelb "	—	—
9 p. rotbraun "	—	—
10 p. lila "	—	—
1881 5 s. violett "	—	—
1878-80 M. rotem Aufdr.	—	—
3 p. grün "	—	—
5 p. " "	—	—
6 p. gelb "	—	—
9 p. rotbraun "	—	—
10 p. lila "	—	—
1 s. schwarz "	—	—
Sub. 1864 1 p. rot "	—	—
1865 1 p. rot "	—	—
P. K. 1875 1 p. rosa "	—	30
1863 1 p. rosa "	—	—
Conv. 1871 1 p. rot "	—	50
1862 2 p. blau "	—	—
1867 1 p. rot a. blau "	—	—
2 p. blau a. weiss "	—	—
Conv. f. Einschr.-Briefe.	—	—
1870 4 p. karmin "	—	—
D. C. 1887 1 p. rot "	60	—

	a.	b.
1861 1 p. rot . . . durchst.	—	—
3 p. blau "	—	—
" 1 p. rot gez.	—	—
" 3 p. blau "	—	—
1852 2 p. brnllila (Kpfrst.)	—	600
2 p. (Lith.) "	—	250
18 4 1 shilling blau "	—	—
1856 1 p. grün "	—	—
6 p. blau "	—	—
1861 6 p. durchst.	—	100
1854 6 p. orange . ungez.	—	150
2 sh. dklgrün "	—	—
1861 6 p. orange durchst.	—	—
2 sh. dklgrün "	—	—
" Desgl. 6 p. orange gez.	—	—
6 p. schwarz "	—	—
2 p. dunkelgrün "	—	—
1860 1 p. grün ungez.	—	—
2 p. lila "	—	—
4 p. rot "	—	100
1861 1 p. grün . . . durchst.	—	—
2 p. lila "	—	—
4 p. rot "	—	—
1 sh. bl. Typ. 1854 "	—	—
" 1 p. grün gez.	—	—
2 p. lila "	—	—
4 p. rot "	—	75
1 sh. blau Typ. 1854 "	—	175
1862 1 p. grün "	—	—
3 p. blau "	—	—
4 p. rosa "	—	40
6 p. orange "	—	—
6 p. schwarz "	—	—
1862 Grosse Schrift.	—	—
6 p. schwarz "	—	60
1865 Typus 1862.	—	—
3 p. lilarot "	—	—
1863-65 1 p. grün "	—	10
2 p. lila "	—	10
4 p. rosa "	—	—
8 p. orange "	—	—
2 sh. blau a. grünglb. "	—	60
1865 1 bl. P. "	—	30
6 p. w. P. "	—	10
1866 10 p. grau "	—	—
10 p. braun a. rosa "	—	—
3 p. lila "	—	—
1868 F. Dr. gelb P.	—	—
5 sh. blau "	—	—
" 5 (Schrift u. Krone rot) gez.	—	75
1870 3 p. orange "	—	25
2 p. lila "	—	10
1871 9 p. bun. Aufdr. bl. "	—	—
1873 1 p. grün rot "	—	—
2 p. lila "	—	5
9 p. braun a. rosa "	—	125
1874 1 p. rosa "	—	5
1875 1 p. grün "	—	5
1876 8 p. blau a. 9 p. brn. a. rosa gez.	—	—
1 sh. dklblau a. bl. "	—	20



Victoria.

M. 1850 1 penny rot	—	—
2 p. grau "	—	—
3 p. blau "	—	200

	a.	b.		a.	b.
1877	8 p. braun a. rosa	gez.	—	40	
1878	1/2 p. karm. a. hellrosa	gez.	—	—	2 pds. 5 s. graulila a. weiss
"	1 penny grün a. gelb	"	—	—	5 " karminrot "
"	2 pence viol. a. rehbr.	"	—	—	1884 Roter Aufdruck.
"	2 " " a. blassgr.	gez.	—	—	1/2 p. grün a. weiss "
1881	2 p. braun a. weiss	"	—	5	1 p. " a. " "
"	4 p. karm. a. "	"	—	—	3 p. violett a. " "
"	2 sh. blau a. blaasgrün	gez.	—	—	4 p. rosa a. " "
1882	2 sh. blau a. bläul.	"	—	—	6 p. blau a. " "
"	1 p. grün a. grau	"	—	—	1 s. dkilblau a. blau "
1884	1 p. " " " "	"	—	—	2 s. blau a. gelbgr. "
"	2 p. lilarosa	"	—	—	2 s. 6 pds. orange a. weiss
1885	Stamp duty M.		—	—	5 s. blau a. gelb "
"	1 s. blau a. blau	"	—	—	10 s. braun a. bräunl. "
"	2 s. " a. gelb	"	—	—	1 pound lila a. gelb "
"	2 s. " a. bläul.	"	—	—	5 pds. schw. a. weiss
1886	M. blauem Aufdruck.		—	—	8 " rotorange a. gelb
"	3 p. orange a. weiss	gez.	—	—	8 " " " " " " "
"	4 p. karm. a. weiss	"	—	—	1885 1/2 p. blassrosa
1855	Nachporto-M.		—	—	1 p. grün
"	6 p. graulila u. grün		—	—	2 p. dunkellila
Für	Einschreibe-Briefe.		—	—	3 p. gelbbraun
1854	1 sh. rosa u. blau		—	—	4 p. dunkelviolett
1861	1 sh. rosa u. bl. durchst.		—	—	6 p. blau
1884	Prov. Ausg. d. Stamp duty M.		—	—	8 p. rosa a. hellrosa
"	1 p. gelbbrn. a. weiss	gez.	—	—	1886 2 p. lilarosa
"	1 p. grün a. weiss	"	—	—	1 s. grün a. gelb
"	6 p. blau a. "	"	—	75	2 s. braun a. grün
"	1 s. " a. hilfgelb	"	—	—	" 1/2 p. lila
"	1 s. dkilblau a. blau	"	—	—	1 p. grün
"	(als Stmpln. benutzt)		—	25	6 p. blau
"	1 s. 6 p. rosa a. weiss	gez.	—	—	1887 1/2 p. rosa
"	2 s. blau a. gelbgr.	"	—	—	2 p. lila
"	2 s. 6 p. orangegelb	"	—	—	4 p. dunkelviolett
"	3 s. brnlila a. blau	"	—	—	2 p. dunkelgrün a. hellgrün
"	3 s. hellbr. a. weiss	"	—	—	1 s. hellviolett
"	4 s. ziegelrot a. weiss	gez.	—	—	Conv. 1860 2 p. rosa a. weiss
"	5 c. braun a. gelb	"	—	—	1870 2 p. rosa a. blau
"	6 c. grün a. weiss	"	—	—	1 p. grün a. weiss
"	10 c. braun a. rosa	"	—	—	1 p. " a. blau
"	10 c. grün a. weiss	"	—	—	1882 1 p. " a. weiss
"	15 c. lilabr. a. "	"	—	—	1 p. " a. blau
"	1 pound orange a. weiss	gez.	—	—	1885-86 1 p. grünweiss P.
"	1 " 5 s. braungelb a. weiss	gez.	—	—	2 p. violett
"	1 " 10 s. braun a. weiss	gez.	—	—	2 p. lilarosa
"	1 " 15 s. violett a. weiss	gez.	—	—	1885-86 1 p. grün blau P.
"	2 " blau a. weiss	"	—	—	2 p. violett " P.
			—	—	2 p. lilarosa " P.
			—	—	1886 1 p. grün a. weiss
			—	—	1 p. " a. blau
			—	—	1887 1 p. " a. weiss
			—	—	1 p. " a. blau
			—	—	2 p. lila a. weiss
			—	—	2 p. " a. blau
			—	—	Conv. f. Einsch.-Briefe 1881
			—	—	4 p. violett
			—	—	1885 4 p. karmin Typ. 1885
			—	—	1887 4 p. hellrot

	a.	b.
Strfb. 1869 1 p. grün . . .	—	—
1875 Mit rotem Aufdruck.	—	—
1/2 p. a. 1 p. grün . . .	—	—
1883 1 p. grün . . .	—	—
1/2 p. rosa . . .	—	—
1885 1/2 p. . .	—	—
1 p. grün . . .	—	—
1/2 p. rosa a. weiss . . .	—	—
1/2 p. „ a. bläulich . . .	—	—
1 p. grün a. weiss . . .	—	—
1 p. „ a. bläulich . . .	—	—
1886 1/2 p. lila a. weiss . . .	—	—
1/2 p. „ a. blau . . .	—	—
1/2 p. „ a. gelb . . .	—	—
1 p. grün a. weiss . . .	30	—
1 p. „ a. blau . . .	—	—
1 p. „ a. gelb . . .	—	—
1887 1/2 p. + 1/2 p. rot . . .	—	—
1/2 p. rosa . . .	25	—
P. A. 1875 1 s. blau . . .	—	—
P. K. 1876 1 p. violett . . .	—	—
1876 November 1 p. violett . . .	—	—
1880 1 p. violett . . .	—	—
1883 1 p. „ . . .	—	—
1884 1 p. rosa . . .	—	—
1885 Mit schwarz-violettem Aufdruck Stamp duty.	50	—
1 p. violett . . .	—	—
1885 1 p. rot a. gelblich . . .	—	—
1 p. karmin a. weiss . . .	—	—
1886 1 p. rotbraun . . .	30	—



Tasmania.

M. 1853 1 penny blau . . .	—	—
4 p. orange . . .	—	—
1855-60 1 p. karmin . . .	—	25
2 p. grün . . .	—	—
4 p. blau . . .	—	30
6 p. graulila . . .	—	75
1 sh. rot . . .	—	100
1864 1 p. karmin . . . gez.	—	25
2 p. grün . . .	—	—
4 p. blau . . .	—	—
6 p. lila . . .	—	25
1 sh. rot . . .	—	40
1870-72 1 p. karmin . . .	—	5
2 p. grün . . .	—	5
3 p. lilabraun . . .	—	25
4 p. blau . . .	—	—

	a.	b.
9 p. blau . . . gez.	—	200
10 p. schwarz . . .	—	—
5 sh. violett . . .	—	250
1876 4 p. gelb . . .	—	30
1878 8 p. rosalila . . .	—	—
1880 Feiner farb. Dr. w. P.	—	—
1 p. karmin . . . gez.	—	—
2 p. lebhaft grün . . .	—	—
3 p. braunrot . . .	—	—
8 p. blasslilabraun . . .	—	—
1882 Provisor. Ausgabe der Stempelmarken.	—	—
2 p. oliven . . . gez.	—	—
2 sh. 6 p. rot ungez.	—	—
2 „ 6 p. karmin gez.	—	—
5 „ braun ungez.	—	—
5 „ dunkelbraun gez.	—	—
10 „ orange ungez.	—	—
10 „ . . . gez.	—	—
1882 Schnabeltier.	—	—
1 p. graublau . . .	—	50
3 p. rotbraun . . .	—	200
6 p. braunlila . . .	—	60
1 sh. rosa . . .	—	150
P. K. 1882 mit Umrandung.	—	—
1 p. braunrot . . .	—	—
1882 Ohne Umrandung.	—	—
1 p. karmin . . .	—	—
1884 1 p. „ . . .	—	—
Couv. 1883 Kopf im Oval.	—	—
2 p. grün . . .	—	—
1885 1 p. blau a. gelb . . .	—	—
1883 Kopf im Kreise.	—	—
4 p. blau f. Einschr.-Br.	—	—



Neu-Seeland.

M. 1858 F. Dr. bl. P.	—	—
1 penny rot . . .	—	—
2 p. blau . . .	—	—
1 sh. grün . . .	—	—
1859-62 F. Dr. w. P.	—	—
1 p. rot . . .	—	—
2 p. blau . . .	—	150
3 p. violett . . .	—	—
6 p. braun . . .	—	175
1 sh. grün . . .	—	—

Es sind viele Marken von allen Staaten auf Lager, bei welchen hier kein Preis beigesetzt, worüber ich meinen Kunden gern Anstellung mache oder Auswahl sende.

1862	1 p. rot . . durchst.	a.	1 s. 6 p. blau . gez.	a.	1 s. 6 p. blau . gez.	b.
	2 p. blau . . "		2 s. 6 p. blässbrn. "		3 s. violett . . "	
	6 p. braun . . "		3 s. 4 p. braun . . "		4 s. rosa . . . "	
1860-64	1 sh. grün . . . "		4 s. rosa . . . "		5 s. violett . . . "	
	64 1 p. rot . . . gez.		6 s. rosa . . . "		6 s. 8 p. blau . . "	
	2 p. blau . . . "	30	7 s. violett . . . "		8 s. braun . . . "	
	3 p. violett . . . "	50	9 s. violett . . . "		10 s. ziegelrot . . "	
	6 p. braun . . . "	30	15 s. violett . . . "		15 s. . . . "	
1865-68	1 sh. grün . . . "	75	1 pound rosa . . . "		1 pound rosa . . . "	
	68 4 p. rosa . . . "		1 " 10 s. braun . . . "		2 " 10 s. . . . "	
	4 p. gelb "		3 " rot "		4 " 10 s. braun . . . "	
1872	1 p. braun "	30	4 " rot "		5 " rot "	
	2 p. orangevot . . "	30	1882 Desgl. v. 1881.		4 p. rosa "	
	6 p. blau "	50	4 p. rosa "		6 p. rotbraun . . . "	
1874-78	1 p. violett . . . "	5	8 p. dunkelgrün . . "		1 s. rosa "	
	2 p. rosa "	5	2 s. blau "		2 s. 6 p. dunkelbrn. "	
	3 p. braun "	15	3 s. violett "		4 s. rosa "	150
	4 p. braunrot . . . "	15	4 s. rosa "		4 s. grün "	370
	6 p. blau "	15	5 s. grün "		6 s. rosa "	350
	1 sh. grün "		6 s. rosa "		8 s. tiefblau "	
	2 " ziegelrot . . . gez.		9 s. ziegelrot "		10 s. rotbraun . . . "	
1882	1 p. blau "	10	1 pound rosa "		1 pound rosa "	
	3 p. gelb "	10	1 " 10 s. dk. brn. . . . "		1 " 10 s. rot "	
	6 p. braun "	10	4 " blat "		5 " Schwarz "	
	8 p. blau "	15	D. M. 1867 Schwarz		Z. M. 1873 1/2 p. rosa . gez.	5
"	1 sh. braunrot . . . "		Prov. Ausg. d. Stempel-		P. K. 1877 1 p. braunrot . "	15
"	1 sh. grün "		marken 1861 F. Dr. w. P.		Stfb. 1878 1/2 p. rosa . "	15
"	2 " ziegelrot "		f. Wert-Anfrd.			
"	2 " karmih "					
"	1 p. blau ung.					
"	1 p. violett "					
"	1 p. rosa "					
"	1 p. lila "					
"	1 s. "					
"	2 s. ziegelrot "					
"	4 p. grün "					
"	6 s. 8 p. blau "					
"	8 s. rot "					
"	9 s. grün "					
"	1 pound ziegelrot . . "					
1882 M. f. Wertaufdr.	1 p. lila gez.					
	1 p. grün "					
	2 p. "					
	4 p. rotbraun "					
	8 p. blau "					
	1 s. violett "					
	1 s. 4 p. braun "					



Fidschi-Inseln.

M. 1872	1 penny blau gez.	
	3 pence grün . . . "	
	6 " rot "	
1872	2 c. a. 1 p. blau . . . "	
	6 c. a. 3 p. grün . . . "	
	12 c. a. 6 p. rot . . . "	

	a.	b.
1874 Wert u. V. R. schwarz aufgedruckt.		
2 c. a. 1 p. blau V. R.	—	—
6 c. a. 3 p. grün V. R.	—	—
12 c. a. 6 p. rot V. R.	—	—
1874 V. R. in Zierschrift.		
2 c. a. 1 p. blau gez.	—	—
6 c. a. 3 p. grün "	—	—
12 c. a. 6 p. rot "	—	—
1875 Typus wie vorstehend.		
M. farb. Aufdr. 2 d.		
2 d. (pence) schw. a.	—	—
6 c. a. 3 p. grün gez.	—	—
2 d. (pence) rot a. 6 c. a. 3 p. grün gez.	—	—
2 d. (pence) schw. a.	—	—
12 c. a. 6 p. rot gez.	—	—
1875 V. R. in Zierschrift.		
M. farb. Aufdr. 2 d.		
2 d. (pence) schw. a.	—	—
6 c. a. 3 p. grün gez.	—	—
2 d. (pence) rot a. 6 c. a. 3 p. grün gez.	—	—
2 d. (pence) schw. a.	—	—
6 c. a. 6 p. rot gez.	—	—
1876 V. R. (Monogramm) schw. aufgedruckt.		
1 penny blau . . . gez.	—	—
6 pence rot . . . "	—	—
1876 M. schw. Wertaufdr.		
2 p. a. 3 p. grün gez.	—	—
1878 M. schw. Wertaufdr.		
4 p. a. 3 p. viol. gez.	—	—
1879 Nur schw. Wertaufdr.		
2 p. a. 3 p. grün gez.	—	—
1880 1 p. blau . . . "	—	20
2 p. grün . . . "	—	30
6 p. rot . . . "	—	50
1882 1 shilling braun "	—	125
5 sh schw. rosa "	—	—
1884 M. schw. Aufdr.		
4 p. a. 2 p. violett "	—	60
Z. M. 1871 Schw. Dr. hell-rosa P.		
1 penny . . . durchst.	—	—
3 pence . . . "	—	—
6 " . . . "	—	—
9 " . . . "	—	—
1 shilling . . . "	—	—
1875 Kleine Type.		
1 penny . . . "	—	—
3 pence . . . "	—	—
6 " . . . "	—	—
9 " . . . "	—	—
1 shilling . . . "	—	—



Tonga - Inseln.

	a.	b.
1887 1 p. hellrot . . . gez.	30	—
2 p. lila . . . "	—	—
6 p. blau . . . "	—	—
1 s. grün . . . "	—	—



Neu - Caledonien.

M. 1860 10 centimes grau .	—	—
1881-82 Mit schw. Aufdr.		
5 c. a. 40 c. ziegelrot a. gelblich	75	—
05 c. a. 40 c. ziegelrot a. gelblich	125	—
25 c. a. 35 c. schwarz a. gelb	—	—
25 c. a. 75 c. karmin a. rosa	—	—
1883 Desgl. m. schw. Aufdr.		
5 c. a. 75 c. karm. a. rosa	175	--
1886 Mit schwarz. Aufdr.		
5 c. a. 1 fr. oliven gez.	—	—
5 c. a. 1 " " "	—	—

Tahiti.

M. 1884 5 c. a. 20 c. rot a. hellgrün gez.	—	—
10 c. a. 20 c. rot a. bellgrün gez.	—	—
25 c. a. 1 fr. oliven a. grünlich ungez.	—	—
Stfb. 1886 5 c. schwarz . . .	—	—
10 c. schwarz . . .	—	—
25 c.	—	—
1886 5 c. + 10 c. schwarz	—	—

**Samoa - Inseln.**

	a.	b.
M. 1877 1 penny blau Nk. gez.	10	—
3 p. rot Nk.	15	—
6 p. violett Nk.	20	—
1 shill. gelb Nk.	20	—
2 " braun Nk.	30	—
5 " grün Nk.	40	—
1883 2 p. lilarosa Nk.	10	—
9 p. hellbraun Nk.	20	—
1887 1/2 p. braunlila	15	—
1 p. grün	25	—
2 p. orange	—	—
4 p. blau	—	—
1 s. karmin	—	—
2 s. 6 p. violett	—	—

**Sandwichs - Inseln.**

M. 1852 2 cents blau	—	—
5 c. blau	—	—
13 c. "	—	—
Ende 1852 13 c. blau	—	—
1853 5 c. blau a. weiss	—	—
5 c. " a. bläulich	—	—
13 c. rot	—	—

	a.	b.
1859 Juli 1 c. blau bl. P.	—	—
2 c. schwarz	—	—
1862 2 c. fleischrot (Lithogr.)	—	—
2 c. ziegelr. (Kupferst.)	—	—
1863 Blaues P.	—	—
1 c. schwarz	—	—
2 c. blau	—	—
1864 Typus 1863 w. P.	—	—
1 c. schwarz	—	—
2 c. "	—	—
1 c. blau	—	—
2 c. "	—	—
1865 5 c. "	—	—
1 c. dunkelblau	—	—
2 c. "	—	—
1868 5 c. blau " bl. P.	—	—
1864—71 1 c. violett . gez.	20	25
2 c. orangerot	—	30
5 c. dunkelblau	—	40
6 c. grün	—	50
18 c. rot	—	100
1875 2 c. braun	—	10
12 c. schwarz	175	200
1882 1 c. blau	—	25
10 c. schwarz	—	40
15 c. rotbraun	—	—
1 c. grün	15	15
2 c. lilarosa	—	10
5 c. himmelblau	—	30
1883 25 c. dunkelviolett	—	—
50 c. orangerot	—	—
100 c. karmin	—	—
1884 10 c. ziegelrot Typ. 1882	—	—
12 c. violett Typ. 1875, " gez.	—	—
1885 10 c. rotbrn. " 1882, "	—	50
P. K. 1882.	—	—
1 c. ziegelrot a. gelbl.	30	—
2 c. schwarz a. weiss	40	—
3 c. grün a. weiss	75	—
1885 1 c. violett a. gelbl.	30	—
2 c. blau a. weiss	—	—
Conv. 1864 Typ. 1859.	—	—
2 c. schwarz	—	—
1884 1 c. grün	—	—
2 c. rosa	—	40
4 c. ziegelrot	—	—
5 c. blau	—	—
10 c. schwarz	—	—

Erklärung der Abkürzungen:

s. D. f. P., schwarzer Druck, farbiges Papier. — f. D. w. P., farbiger Druck, weiss Papier. — gez., gezähnt. — ungez., ungezähnt. — durchst., durchstochen. — M., Marke. — P. K., Postkarte. — Z. M., Zeitungsmarke. — C., Couvert. — D. M., Dienstmarke. — D. K., Dienstkarte. — D. C., Dienst-Couvert. — Nk., Neudruck.

REGISTER.

	Seite		Seite		Seite
Afghanistan	65	Corrientes	118	Guinea	77
Ägypten	68	Costa Rica	97	Gwalior	63
Alwar	59	Cuba	99	H aiderabad	62
Angola	75	Cundinamarca	127	Haiti	103
Antigua	104	Curaçao	108	Hamburg	9
Antioquia	125	Cypern	67	Hannover	5
Argentina	115	D ampfschiffahrts- Gesellschaft St. Thomas, La Guai- ra und Puerto Cabello	103	Helena, St.	74
Azoren	79	Dänemark	33	Helgoland	33
B aden	8	Dänisch Westindien	103	Holkar	63
Bahama-Inseln	98	Deutsches Reich	1	Honduras	96
Bangkok	53	Domingo, San	102	Hongkong	47
Barbados	107	Dominica	105	I sland	34
Bayern	11	Donau-Dampfschiff- fahrts-Gesellschaft	21	Italien	21
Belgien	14	Dsch'hiend	60	J amaika	101
Bergedorf	9	Dschabrapattam	59	Japan	45
Bermudas-Inseln	98	Dschohor	53	Jonische Inseln	44
Bhopal	58	E cuator	123	Jungferinseln	103
Bhore	58	F alklands-Inseln	117	K anada	81
Bikanir	59	Farriedkote	60	Kap der guten Hoff- nung	74
Bolivar	126	Fernando Poo	75	Kap Verde	78
Bolivia	118	Fidschi-Inseln	134	Kaschmir	64
Bosnien	41	Finland	36	Kirchenstaat	23
Brasilien	111	Frankreich	25	Konföder. Staaten von Amerika	92
Braunschweig	7	Französische Kolo- nien	80	Königreich beider Sicilien	23
Bremen	8	G ambia	78	Korea	46
Brit. - Betschuana- land	73	Gibraltar	31	L abuan	51
Britisch-Guiana	110	Goldküste	76	Lagos	76
Britisch - Columbia u. Vancouver Insel	83	Grenada	106	Liberia	76
Britisch-Honduras	96	Griechenland	43	Lübeck	9
Buenos Ayres	116	Griqualand-West	73	Lucia, St.	105
Bulgarien	40	Grossbritannien	31	Luxemburg	15
C eylon	54	Guadeloupe	105	M acan	47
Chile	117	Guatemala	95	Madeira	78
China	45			Malayenstaaten auf Malakka	53
Christoph, St.	104				
Congo-Staat	74				
Cordova	116				

	Seite		Seite		Seite
Malta	44	Panamá	127	Siam	54
Marino, San	25	Paraguay	113	Sicilien	23
Mauritius	69	Parma	24	Sierra Leone	76
Mecklenburg- Schwerin	6	Perak	53	Sirmur	60
Mecklenburg- Strelitz	7	Persien	66	Sorat	59
Mexiko	92	Peru	118	Spanien	27
Modena	24	Philippinen	48	Span-Westindien	99
Monaco	25	Pierre, St. u. Mique- lon	84	Stellaland	72
Montenegro	41	Polen	37	Straits-Settlements	52
Montserrat	105	Portorico	100	Südaustralien	129
Mozambique	70	Portugal	30	Suez-Kanal	69
Nabha	61	Portugies. Indien	56	Sungei-Udjong	53
Natal	72	Pountch	64	Surinam	111
Nauanagger	59	Preussen	4	Tabago	107
Neapel	22	Prinz Edward-Insel	85	Tahiti	135
Neu-Braunschweig	82	Puttialla	62	Tasmania	133
Neu-Caledonien	135	Queensland	129	Thomé, St. und Principe	75
Neue Republik	73	Radschpipla	59	Thurn und Taxis	10
Neu-Fundland	83	Réunion	70	Timor	50
Neu-Schottland	82	Romagna	23	Tolima	128
Neu-Seeland	133	Rumänien	38	Tonga-Inseln	135
Neu-Süd-Wales	130	Russland	37	Toskana	24
Nevis	104	Russische Levante- post	38	Transvaal	70
Nicaragua	97	Sachsen	6	Trinidad	108
Niederlande	14	Salvador, San	97	Tschamba	60
Niederländ.-Indien	50	Samoa-Inseln	136	Türkei	41
Nipal	63	Sandwichs-Inseln	136	Turks-Inseln	99
Nord-Borneo	51	Santander	127	Ungarn	20
Norddeutscher Post- bezirk	2	Sarawak	51	Uruguay	113
Norwegen	35	Sardinien	23	Venezuela	109
Oldenburg	7	Schleswig-Holstein	5	Vereinigte Staaten von Amerika	84
Orange-Freistaat	72	Schweden	34	Vereinigte Staaten von Columbia	123
Österreich	18	Schweiz	17	Victoria	131
Österreich. Levante- post	21	Selangor	53	Vincent, St.	106
Ostindien	57	Senegambien	77	Westaustralien	128
Ostrumelien	40	Serbien	39	Württemberg	12
		Shanghai	46		

Offerten und Anfragen ohne Rückporto werden nie beantwortet.

Deutliche volle Adresse des Empfängers ist jederzeit anzugeben.

Doubletten kleiner Sammlungen nehme ich ungerne in Tausch, und nur dann, wenn gleichzeitig Barankauf nicht unter 10 Mk. erfolgt, und muss mir nach Einsendung überlassen bleiben, welchen Gegenwert ich dafür sende.

Ganze Sammlungen kaufe ich nur nach vorheriger Einsichtnahme und nicht unter 3000 Stück. Rückporto und 50 Pfennig Spesen sind beizufügen.

Einzelne sehr seltene Briefmarken, oder nur grössere Partien einzelner Länder, kaufe ich und nehme in Tausch, besonders Offerten älterer Marken und Converte der früheren deutschen Staaten sind mir erwünscht, jedoch nur, wenn mir Probe jeder Sorte mit Angabe der Stückzahl und des dafür geforderten Preises nebst Rückporto eingesandt wird.

Gegen Einsendung von Depôt oder guten Berliner Referenzen mache ich grosse Auswahlendung, bitte möglichst diesen Katalog als Mankoliste zu benutzen und die fehlenden Marken u. s. w. darin anzustreichen.

Erklärung der Abkürzungen.

s. D. f. P., schwarzer Druck, farbiges Papier. — f. D. w. P., farbiger Druck, weiss Papier. — gez., gezähnt. — ungez., ungezähnt. — durchst., durchstoichen. — M., Marke. — P. K., Postkarte. — Z. M., Zeitungsmarke. — C., Couvert. — D. M., Dienstmarke. — D. K., Dienstkarte. — D. C., Dienst-Couvert. — Nk., Neudruck.

Preisliste über Briefmarken in Paketen und Sätzen, sowie über Albums wird gratis und franko gesandt.

Bei Aufträgen bis ca. 20 Mk. sind mir erwünscht und nehme ich mit 10% über den Nominalwert in Zahlung: ungebrauchte Postkarten und Streifbänder von Spanien, Gibraltar, Island, Serbien, Bulgarien, Bosnien, Türkei, Griechenland, Malta und allen aussereuropäischen Staaten, mit Ausschluss der U. S. von Nordamerika; Porto für Zusage, möglichst als Drucksache, Paket oder Brief, kann mir in Rechnung gestellt werden und bitte zur Frankatur niedrige oder hochwertige Marken zu verwenden.



Korrespondenz englisch, französisch und deutsch.

1475
4420

Envois contre caisse d'avance.

Je ne fais pas d'envois contre-remboursement.

Authenticité des timbres est garantie et je ne fournis que des timbres en bon état.

En prenant pour 10 Mark de timbres suivants j'alloue une remise de 10%, 25 Mark 20%, 60 Mark 25% et au dessus de 100 Mark 30%, mais sous condition que la demande est faite à la fois et en ajoutant une liste de réserve. Chaque commande doit être accompagnée d'une ordre de réserve, c'est à dire, il faut demander plus de timbres, qu'on en desire; p. e. si vous desirez pour 15 Mark, notez en pour 25 Mark, pour que dans le cas qu'ils manquent des timbres on les puissent remplacer par d'autres.

En faisant des commandes importantes il est préférable que vous marquez les timbres désirées dans le catalogue et envoyez le catalogue, comme imprimés, à mon adresse. Echange sur demande.

Chaque demande au dessous de 3 Mark, doit être accompagnée d'un timbre pour l'envoi de retour. Les Envois se font au risque du client, si le montant pour la recommandation n'est pas ajoutée.

Des commandes de 6 Mark et au dessus seront envoyées free et re-commandé (pour l'étranger jusqu'à 15 gr., pour chaque 15 gr. suivants ajoutez s. v. p. 20 Pf.) — Prix en Pfennig: 1 Mark = 1 fr. 25 cts. = 1 shill. = 62 kr. = 50 cop. = 1 couronne = 25 cents = 60 cent (holl.).

Les timbres non usés et en cours seront acceptés en paiement jusqu'à 10 Mark. Pour les commandes jusqu'à 20 Mark les d'Espagne, Gibraltar, Island, Serbie, Bulgarie, Bosnie, Turquie, Grèce, Malta et de tous les autres états non européens, sauf les États Unis d'Amérique du Nord, sont acceptés également et je paie les cartes postales et sous bandes non usées 10% au dessus du valeur. Le port pour les envois, si possible par imprimés, coli ou lettre me peut-être débité.

Pour l'affranchissement de la correspondance prière d'employer des timbres de basse ou de haute valeur

Si on emploie pour la correspondance une enveloppe offic. je donne en change un timbre rar gratis.

Sale only on cash.

I make not envoies on rembursement.

Authenticity from all stamps warranted and only stamps in good condition are furnished.

To the Purchasers of the following stamps shall be allowed a deduction of 10% by sale of 10 Marks, by 25 Marks 20%, 60 Marks 25% and higher then 100 Marks 30%. — These deduction shall be allowed only by one order of these amounts, with sufficient reserve-order.

Each order must be accompanied by a reserve-order, rather note more stamps as you like to buy, f. ex. if you wish for 15 Marks stamps note for 25 Mark, that if some of the stamps are sold, these ones can be substituted. — By greater orders it shall be preferable to mark the stamps desired in the catalogue and to send him by book post on my adress. Exchange permitted. Little orders can be marked on the coupon of the P. O. order.

Each order below 3 Mark must be accompanied by stamps for the answer-Expedition on risk of the committer. Above 3 Marks I send post-free in a simple letter, if de postage for registering is not remited. Ordres from 6 Marks and more shall be send postfree in a registered letter (for foreign countries only to 15 gr., for each other 15 gr. 20Pf. must be enclosed). — Prices in Pfennigs: 1 Mark = 1 fr. 25 cts. = 1 shill. = 62 kr. = 50 kop. = 1 crown = 25 cts. = 60 cent (Dutch).

Unused current stamps are accepted in payment. By orders up to 20 Marks, of Spain, Gibraltar, Iceland, Servia, Bulgaria, Bosnia, Turkey, Greece, Malta and all states of the other parts of the world, excepted the United States of North-America, are desired and I pay for unused post-cards and cross-bands 10% more then the value. — Postage of the convey, if possible as printing, parcel or letter, can be charged on my debit. Please employ little or higher values of stamps for these envoies.

If by the writing an official Post-envelope is employed I give one rare stamp gratis.

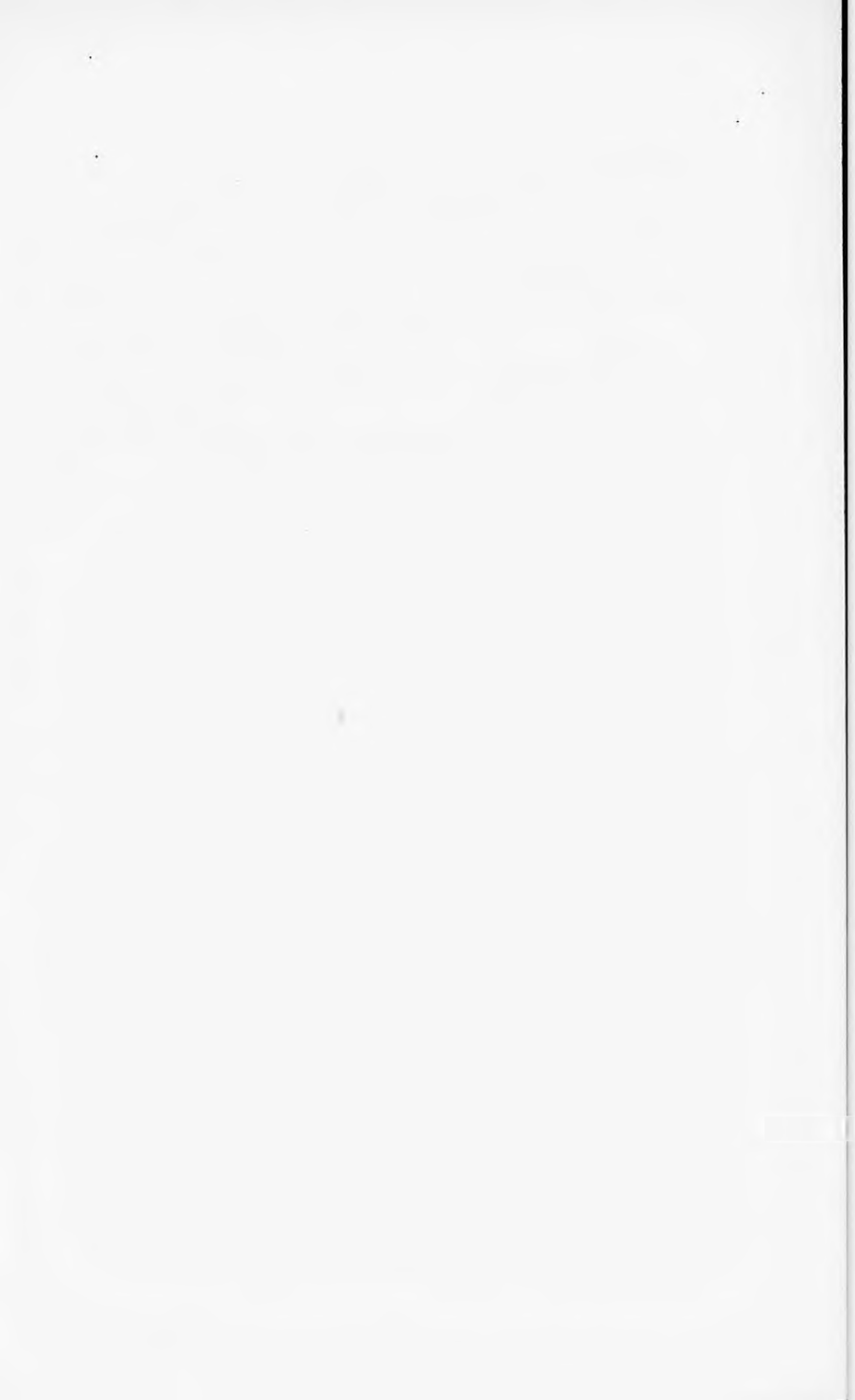



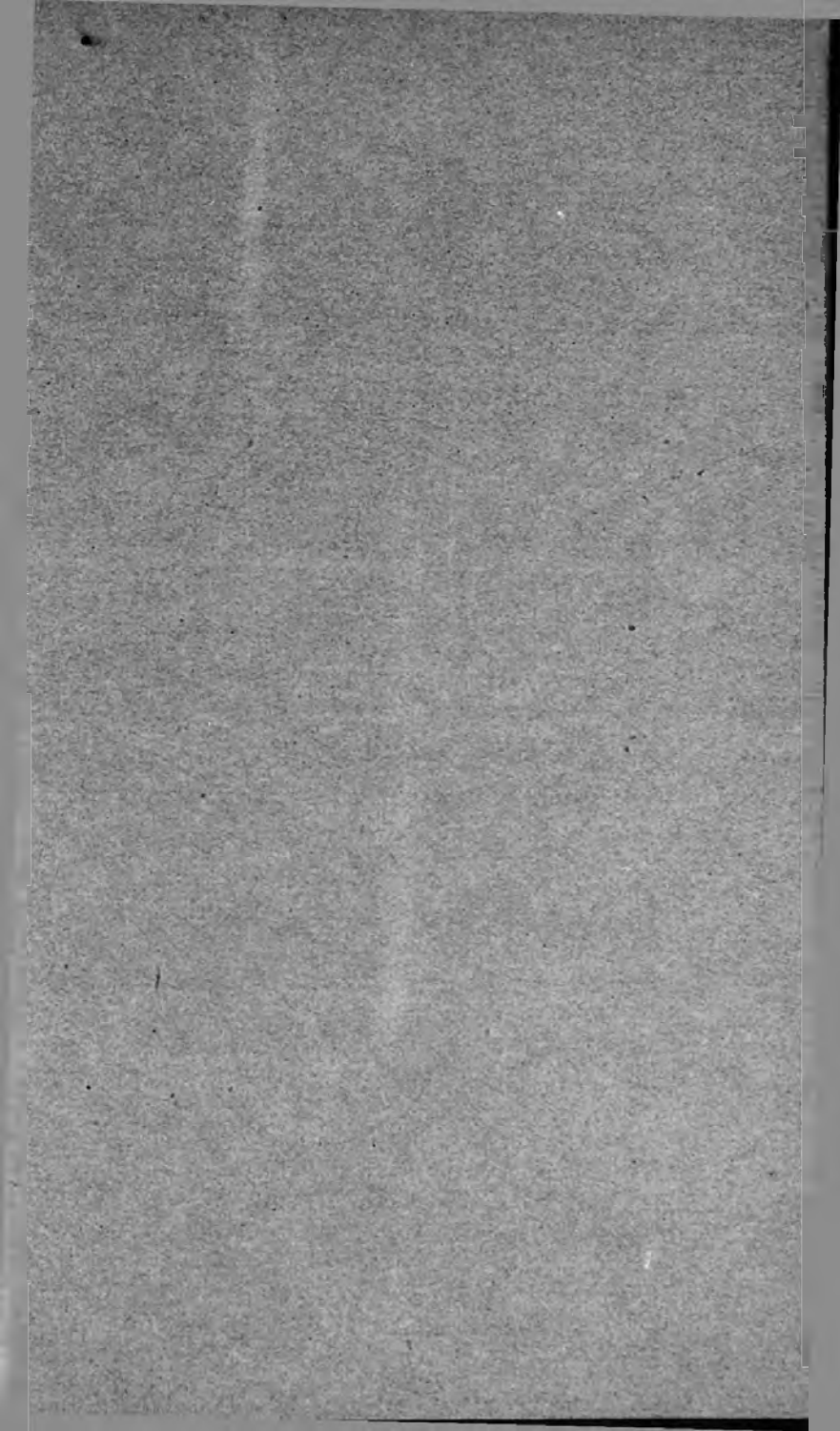



Bibliotheca Lundesiana

PHILATELIC SECTION.