

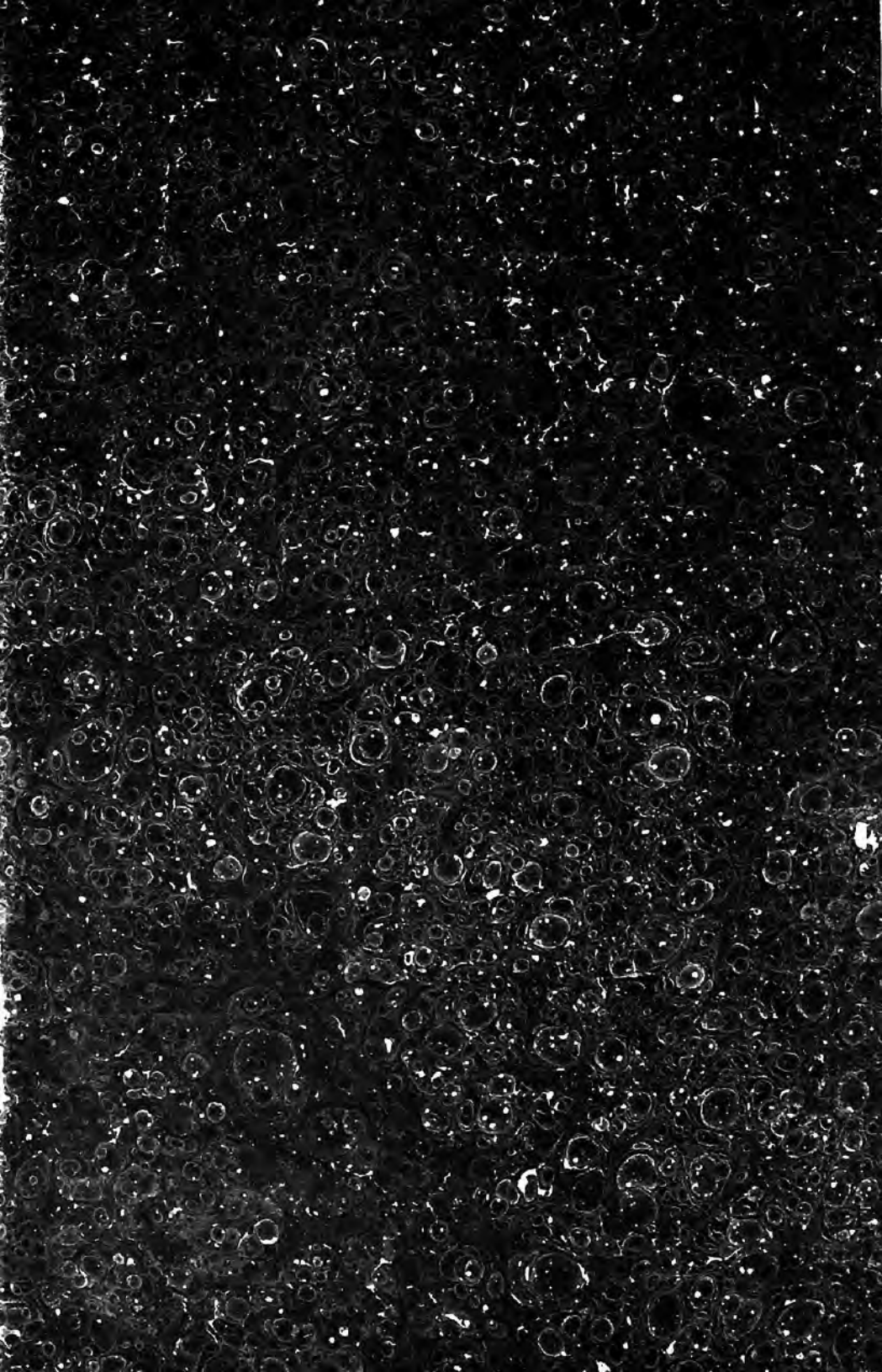

Bibliotheca Lundensium

PHILOLOGIC SECTION



Crawford 451(1-8)

Crawford 451(1)

SUPPLÉMENT AU N° 290 DU Collectionneur de Timbres-poste, Décembre 1904.

TIMBRES-POSTE

ENVELOPPES

ET CARTES-POSTE

Parus en 1904



ARTHUR MAURY

6, BOULEVARD MONTMARTRE, 6

PARIS, 9^e.

TIMBRES-POSTE

Parus en 1904

AVEC LEURS PRIX DE VENTE, NEUFS OU OBLITÉRÉS

POUR LES COLLECTIONS

AÇORES

Timbres-taxé

1904. *Timbres-taxé du Portugal avec AÇORES en surcharge noire.*



Nos		Neufs, Oblitérés.
112.	5 r. brun bistre	05 " "
113.	10 " rouge	10 " "
118.	20 " violet	20 " "
114.	30 " vert foncé	25 " "
115.	50 " lilas	30 " "
116.	50 " rose	40 " "
117.	100 " bleu clair	75 " "

AFRIQUE CENTRALE

1903. *Suite de la série en cours.*

67.	1 sh. bleu et noir.	175 " "
-----	-----------------------------	---------

ANGOLA

Timbres-taxé

1904. *Chiffre, dentelés.*

71.	5 réis vert jaune	05 " "
72.	10 " violet gris	10 " "
73.	20 " brun	20 " "
74.	30 " orange	25 " "
75.	50 " brun noir	40 " "
76.	60 " lilas brun.	50 " "
77.	100 " lilas	75 " "
78.	130 " bleu	11 " "
79.	200 " carmin	1750 " "
80.	500 " violet.	375 " "

ARGENTINE

1903. *Type 1899. dentelés.*



Nos		Neufs, Oblitérés.
192.	4 cent. jaune	05 " 05
193.	6 " noir	25 " 10

AUSTRALIE OCCIDENTALE

Timbres de service

1903. *Timbres en cours avec lettres w. a. perforés.*

79.	1 penny rose	" " " "
78.	2 pence jaune	" " " "

etc., etc.

AUSTRALIE DU SUD

1904. *Type 1899. dentelé.*

82.	1 penny rouge	20 " "
-----	-------------------------	--------

1904. *Genre des timbres de 1902, le mot POSTAGE est en caractères plus gros.*



83.	9 pence rouge brun.	1500 " "
-----	-----------------------------	----------

AUTRICHE

1904. Genre 1900, dentelés.

N ^{os}		Noufs. Oblitérés.
234.	1 heller violet	05 " "
235.	5 " vert	10 " "
236.	6 " orange	10 " "
237.	10 " rose	15 " "
238.	20 " brun clair	30 " "
239.	25 " bleu ciel	40 " "
240.	30 " lilas	45 " "
241.	35 " vert clair	50 " "
242.	40 " violet foncé.	60 " "
243.	50 " bleu	70 " "
244.	60 " bistre	90 " "
245.	72 " rose	1 ^f 40 " "

BÉCHUANALAND BRITANNIQUE

1904 Timbre de Grande-Bretagne de 1902 avec BÉCHUANALAND PROTECTORATE en surcharge verticale noire.

28. 1 penny rose vif " " " "

BERMUDES

1903. Type 1902, dentelé.

32. ½ p. vert et noir " 10 " "

BORNÉO

1904. Timbre de 1894 avec BRITISH PROTECTORATE en surcharge rouge.

140. 1 dollar rouge. " " " "

BULGARIE

Timbre-taxe

1904. Type 1902, dentelé.

95. 20 st. bleu " 35 " "

BUSSAHIR

1904. Genre 1900, dentelés ou non dentelés.

6.	¼ a. brun violet	" " " "
7.	½ " vert bleu, gr. bleu lilas.	" " " "
8.	1 " vert, rose, vermil.	" " " "
9.	2 " orange, olive	" " " "
10.	4 " lilas	" " " "
11.	8 " br. viol., gr. viol.	" " " "
12.	12 " lilas, vert.	" " " "
13.	1 r. carmin	" " " "

CANADA

1904. Type 1903, dentelé.

112. 20 cents olive 1^f50 " "

CAP DE BONNE-ESPÉRANCE

1904. Type 1903, dentelés.

68. 2 pence brun " " " "
69. 2½ " bleu " 40 " "

CAP VERT

Timbres-taxe

1904. Chiffre, dentelés.

88.	5 reis vert jaune	05 " "
89.	10 " violet gris	10 " "
90.	20 " brun.	20 " "
91.	30 " orange	25 " "
92.	50 " brun noir	40 " "
93.	60 " lilas brun	50 " "
94.	100 " lilas	75 " "
95.	130 " bleu	1 ^f " "
96.	200 " carmin	1 ^f 50 " "
97.	500 " violet.	3 ^f 75 " "

CEYLAN

1904. Type 1903, dentelé.

218. 75 cents bleu et orange " " " "

Timbres de service

1904. Timbres de 1903 avec ON SERVICE en surcharge noire.

218. 3 cents vert " " " "
219. 5 " violet " " " "
etc., etc.

Timbres télégraphe

1904. Effigie à gauche d'Édouard VII, dentelés.

216.	5 cents violet et vert	" " " "
217.	40 " vert et br. cl.	" " " "
218.	20 " br. et violet.	" " " "
219.	25 " vert jaune	" " " "
220.	40 " viol. et brun	" " " "
221.	50 " bleuf. et viol.	" " " "
222.	60 " ol. et br. clair	" " " "
223.	75 " bleu clair et bleu foncé.	" " " "
224.	1 rupee bleu clair	" " " "
225.	2 r. 30 c. gris et bistre.	" " " "
226.	5 rupees br. j. et carm.	" " " "
227.	10 " viol. et vert	" " " "

CHAMBA

1904. *Timbre de l'Inde anglaise de 1900 avec CHAMBA STATE en surcharge noire.*



N^{os} Neufs. Oblitérés.
29. 3 pies gris » 10 " "

1904. *Timbres de l'Inde anglaise de 1902, même surcharge.*

30. 2 annas violet » 40 " "
31. 4 " olive » 75 " "
32. 8 " violet 1^r 30 " "
33. 1 rupee carmin et vert. 2^r 50 " "

Timbres de service

1904. *Mêmes timbres de 1902, en plus SERVICE.*

34. 3 pies gris. " " " "
35. ½ anna vert. " 10 " "
36. 1 " carmin " 20 " "
etc., etc.

CHILI

1903. *Timbres de 1900, avec valeur en surcharge noire.*



114. 10 c. sur 30 c. orange » 35 " 20

1904. *Timbres-télégraphe de 1894 avec CORREOS en surcharge noire.*

115. 2 cent. bistre. » 10 " "
116. 5 " rouge. » 20 " 10
117. 10 " vert jaune. » 40 " 10

1904. *Idem, en plus valeur en surcharge noire.*

118. 3 c. sur 1 p. br. foncé. » 30 " "

1904. *Idem, sur type effigie de 1901*

N^{os} Neufs. Oblitérés.

119. 1 c. sur 20 c. bleu . . . 05 " "

120. 12 " sur 5 c. carm. . . 50 " "

CHINE

Timbres-taxe

1904. *Timbres-poste de 1898 avec POSTAGE DUE en surcharge noire.*



59. ½ cent. brun foncé. " " " "

60. 1 " bistre orange. " " " "

61. 2 " vermillon vif. " " " "

62. 4 " brun. " " " "

63. 5 " chair " " " "

64. 10 " vert foncé " " " "

La série des 6 valeurs. 3^r " " "

Bureaux anglais

1904. *Timbre de l'Inde anglaise de 1900 avec C. E. F. en surcharge noire.*

17. 1 anna carmin " " " "

Bureaux français

1904. *Timbre de l'Indo-Chine de 1893 avec CHINE en surcharge noire.*

59. 50 c. brun sur azuré . . . 1^r " " "

1904. *Idem de 1904, même surcharge.*

60. 15 c. brun cl. sur azuré » 30 " "

Timbres-taxe

1904. *Timbres en cours avec A PERCEVOIR en surcharge rouge ou violette, droite ou transversale.*



48. 5 c. vert jaune (n^o 12) " " " "

49. 5 " vert . . . (n^o 34) " " " "

N ^{os}	Neufs.	Oblitérés.
53. 10	c. noirs. lilas (n ^o 2)	" " " "
50. 10	" rose . . . (n ^o 42)	" " " "
51. 15	" bleu . . . (n ^o 3)	" " " "
54. 15	" rouge rose (n ^o 43)	" " " "
55. 20	" hist. s. vert (n ^o 4)	" " " "
56. 20	" lilas brun. (n ^o 41)	" " " "
52. 30	" brun . . . (n ^o 6)	" " " "
57. 50	" rose . . . (n ^o 8)	" " " "

Canton

1904. Timbre de l'Indo-Chine de 1900
avec CANTON et valeur en caractères
chinois en surcharge noire.

33. 50	c. brun sur azuré . . .	" " " "
--------	-------------------------	---------

Hof Hao

1904. Type 1903, dentelés.

29. 25	c. noir sur rose . . .	" " " "
30. 50	" brun sur azuré . . .	" " " "

Mongtzé

1904. Type 1903, dentelé.

15. 50	c. brun sur azuré . . .	" " " "
--------	-------------------------	---------

Packhoï

1904. Type 1903, dentelés.

15. 25	c. noir sur rose . . .	" 60 " "
16. 50	" brun sur azuré . . .	" " " "

Tchongking

1904. Type 1903, dentelés.

15. 25	c. noir sur rose . . .	" 60 " "
16. 50	" brun sur azuré . . .	" " " "

Yunnansen

1904. Type 1903, dentelés.

15. 25	c. noir sur rose . . .	" " " "
16. 50	" brun sur azuré . . .	" " " "

Bureaux russes

1904. Timbres de Russie avec KNTAN
en surcharge bleue.

7. 20	kop. bleu et rose . . .	" 80 " "
8. 50	" lilas et vert . . .	2 ^f " " "
9. 1	rouble brun rouge et orange . . .	3 ^f 75 " "

CHYPRE

1903. Suite de la série en cours.

54. 2	pi. bleu et brun . . .	" 50 " "
55. 9	" brun et carmin . . .	1 ^f 75 " "
56. 18	" noir et brun . . .	3 ^f 50 " "

COLOMBIE

1904. Types de 1902 et 1903, dentelés
ou non dentelés.

N ^{os}	Neufs.	Oblitérés.
291.	5 c. bistre . . . (n ^o 267)	" " " "
289.	10 " bleu f. s. az. (n ^o 253)	" 10 " "
290.	10 " viol. s. br. (n ^o 253)	" 10 " "
292.	10 p. lilas . . . (n ^o 279)	" " " "

1904. Types de 1902, papier pelure,
non dentelés.

293.	1/2 c. brun bistre . . .	" 15 " "
294.	1 " vert . . . (n ^o 246)	" 15 " 10
295.	2 " bleu . . . (n ^o 240)	" 20 " 10
296.	5 " carmin . . . (n ^o 242)	" 40 " 10
297.	10 " violet . . . (n ^o 243)	" 80 " 15
298.	5 " bleu A. R. (n ^o 248)	" 40 " "
299.	10 " violet, pour let- tres recom. (n ^o 249)	" 80 " "

1904. Idem, avec A. R. en surcharge
noire (pour accusé de réception).

300.	5 cent. carmin (n ^o 242)	2 ^f " " "
------	-------------------------------------	----------------------

1904. Types divers, dentelés.



301.	1/2 c. jaune chiffre . . .	" 05 " "
302.	1 " vert. . . id. . .	" 10 " "
303.	2 " rose . . . id. . .	" 15 " "
304.	5 " bleu . . . id. . .	" 40 " "
305.	10 " violet . . . id. . .	" 75 " "
306.	20 " noir . . . id. . .	1 ^f 50 " "
307.	1 p. lilas. armes . . .	" " " "
308.	5 " rouge s. jaune. Marroquin. . .	" " " "
309.	10 " bleu sur vert. . . Marroquin. . .	" " " "

1904. Grand R. oblong, dentelé (pour
chargements)



310.	10 cent. violet . . .	" 75 " "
------	-----------------------	----------

1904. Monogramme A. R., dentelé.
(pour accusé de réception.)

N^{os} Neufs. Oblitérés.
300. 5 cent. carmin (n^o 242) 2f " " "

Timbres-télégraphe

1904. Armes, types divers.



- 312. 10 c. br. clair s. chair " " " "
- 313. 20 " orange sur chair " " " "
- 314. 40 " bleu sur chair " " " "
- 315. 60 " noir sur rose " 15 " " "
- 316. 80 " carm. sur azuré. " " " "



- 317. 1 p. vert sur vert. 25 " "
 - 318. 2 " violet sur rose 50 " "
 - 319. 5 " brun sur chair 1f25 " "
 - 320. 10 " bleu sur bleu. 2f50 " "
- La série des 9 timbres. 5f " "

Antioquia

1904. Suite de la série de 1903.



- 149. 4 c. br. bistre *armes* " 10 " 10
- 150. 5 " bleu. *id.* " 10 " 10
- 138. 10 " jaune. *chiffre* " 10 " 10
- 139. 20 " violet. *id.* " 10 " 10
- 140. 30 " brun. *id.* " 15 " 15
- 141. 40 " vert. *id.* " 20 " 20

N^{os} Neufs. Oblitérés.
146. 4 p. rose. *effigie* " " " "



- 147. 5 p. br. rouge *effigie* " " " "
- 151. 10 " carmin. *id.* 5f " " "

Bolivar

1904. Effigies diverses, dentelés ou non dentelés.



- 49. 5 cent. noir. " 20 " "



- 50. 10 cent. brun. " " " "
 - 51. 20 " rouge. " " " "
- La série des 3 timbres. 25 " "

1904. Chiffre, non dentelés.



- 52. 1/2 cent. noir. " " " "



Neufs, Oblitérés.

53. 1 cent, bleu " " " "



54. 2 cent, violet " " " "

1904. Grand R, pour chargements.



55. 5 cent, noir. " " " "

1904. Grand A R, pour accusé de réception.



56. 2 cent, rouge " " " "

La série des 5 timbres 1 " " "

Boyaca

1904. Genre 1903, dentelé.



Neufs, Oblitérés.

13. 10 cent, orange " 10 " "

Cauca

1903. Armes.



1. 5 cent, rouge " " " "

Cundinamarca

1904. Types divers, dentelés ou non dentelés.



13. 1 cent, orange " 10 " "

14. 2 " bleu " 20 " "

15. 3 " rose " 25 " "



16. 5 cent, olive " 40 " "

17. 10 " brun clair " 75 " "



No	Neufs, Oblitérés.
18. 15 cent. rose	» » » »
19. 20 » bleu	» » » »



20. 20 cent. bleu sur vert	1 ^f 50	» »
21. 40 » bleu	3 ^f	» »
22. 50 » lilas	3 ^f 50	» »



23. 1 peso vert clair 7^f » » »

1904. Grand R. dentelé (pour chargements).

24. 10 cent. bistre » 80 » »

PANAMA
RÉPUBLIQUE

1904 Timbres de 1892-96 avec REPUBLICA DE PANAMA en surcharge violette ou rose.



27. 1 cent. vert	» » » »
28. 2 » carmin	» » » »
29. 5 » bleu	» » » »
30. 10 » jaune	» » » »
31. 20 » violet noir	» » » »
32. 50 » brun	» » » »
33. 1 peso carmin brun	» » » »

1904. Idem avec PANAMA en surcharge verticale et trait rouge sur le mot COLOMBIA.



No	Neufs, Oblitérés.
36. 1 cent. vert	» 10 » »
37. 2 » carmin	» 15 » »
38. 5 » bleu	» 40 » »
39. 10 » jaune	» 75 » »
40. 20 » violet noir	1 ^f 50 » »
41. 50 » brun	3 ^f 50 » »
42. 1 peso carmin brun	6 ^f » » »

1904. Timbres de Panama avec surcharge « República de Panama » en lettres italiques et trait barrant COLOMBIE.

43. 1 c. vert	» » » »
44. 2 » carmin	» » » »
45. 5 » bleu	» » » »
46. 10 » jaune	» » » »
47. 20 » violet	2 ^f » » »
48. 50 » brun	» » » »
49. 1 peso carmin brun	» » » »

1904. Timbre No 22 avec AR COLON. même surcharge.

50. 5 c. bleu 1^f 50 » »

1904. Timbre No 19 de Panama pour chargements, avec surcharge PANAMA et R COLON dans un cercle.

34. 10 cent. jaune 2^f » » »

1904. Timbre de Colombie de 1903, pour lettres recommandées, avec PANAMA et valeur en surcharge noire.

51. 10 c. s. 20 c. bleu s. bleu » » » »

1904. Timbre No 22 avec PANAMA et A. R. COLON en surcharge.

52. 5 cent. bleu 2^f » » »

1904. Timbre de Colombie de 1902, pour accusé de réception, avec REPUBLICA DE PANAMA en surcharge.

53. 20 c. bleu sur azuré 2^f » » »

1904. Timbre de Colombie de 1902, pour lettres en retard, surcharge REPUBLICA DE PANAMA.

35. 5 c. violet sur rose » » » »

1904. Carte de l'isthme, légende REPUBLICA DE PANAMA.

Nos	Neufs.	Oblitérés.
54.	1 cent. vert.	» » » »
55.	2 » carmin	» » » »

1904. Grand R, dentelé (pour chargements).



56.	10 cent. vert	» » » »
-----	---------------	---------

1904. Monogramme A R, dentelé (pour accusé de réception).

57.	5 cent. bleu	» » » »
-----	--------------	---------

1904. Légende REFARDO, dentelé (pour lettres en retard).

58.	2½ cent. carmin	» » » »
-----	-----------------	---------

CANAL DE PANAMA

POSSESSION DES ÉTATS-UNIS
Amérique Centrale

1904. Timbres provisoires de Panama de 1904 avec CANAL ZONE en seconde surcharge bleue horizontale.

1.	2 cent. carmin	» » » »
2.	5 » bleu	» » » »
3.	10 » jaune	» » » »

1904. Timbres des États-Unis avec CANAL ZONE PANAMA en surcharge noire verticale.



4.	1 cent vert	» 15 » »
5.	2 » carmin	» 20 » »
6.	5 » bleu	» 50 » »
7.	8 » violet	» » » »
8.	10 » brun clair	» » » »

Tolima

1904. Armes, dentelés ou non dentelés



Nos	Neufs.	Oblitérés.
59.	¼ cent. noir sur vert	» 10 » »
60.	10 » bleu	» 15 » »
61.	20 » orange	» 20 » »
62.	50 » noir sur rose	» 35 » »
63.	50 » noir sur chair	» 30 » »



64.	1 peso brun foncé	» 50 » »
65.	2 » gris	» 75 » »
66.	5 » rouge	» 175 » »



67.	10 pesos noir sur bleu	3750 » »
68.	10 » noir s. vert cl.	3750 » »
69.	10 » n.s. vert. glace	7750 » »

Tumaco

1902. Timbres provisoires, chiffre et ornements typographiques, millésime 1902.

1.	5 cent. bleu violet	» » » »
2.	10 » rouge	» » » »

CORÉE

1903. *Façon et fleur de prunier, grands, dentelés.*



Nos		Neufs. Oblitères
30.	2 rin gris	05 " 05
31.	1 cent brun lilas	05 " "
32.	2 " vert	10 " "
33.	3 " orange	15 " "
34.	4 " rose	15 " "
35.	5 " brun clair	20 " "
36.	6 " violet	25 " "
37.	10 " bleu	40 " "
38.	15 " brun rouge s. j.	60 " "
39.	20 " br. viol. s. jaune	75 " "
40.	50 " rouge sur vert	1 ^{fr} 90 " "
41.	1 doll. violet sur gris	3 ^{fr} 75 " "
42.	2 " violet s. orange	7 ^{fr} 50 " "

COTE D'IVOIRE

1904. *Timbres de 1892 avec valeur en surcharge noire.*

32.	5 c. s. 30 c. brun	" " "
33.	10 " s. 75 c. n. s. jaune	" " 60
34.	15 " sur 1 fr. olive	" " "

La série des 3 timbres 2^{fr}25 " "

Timbres pour colis postaux

1903-04. *Timbres-taxe des Colonies françaises avec Colis Postaux — Côte d'Ivoire et valeur en surcharge noire.*

Colis Postaux

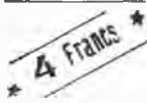

Côte d'Ivoire

35.	4 fr. s. 5 c. bleu	" " " "
36.	4 " s. 15 c. vert clair	" " 7 ^{fr} " "
37.	4 " s. 30 c. rose	" " 7 ^{fr} " "
38.	8 " s. 15 c. vert clair	" " " "

CRÈTE

Bureaux autrichiens

1904. *Timbres d'Autriche avec valeur en surcharge noire.*

Nos		Neufs. Oblitères.
75.	2 fr. s. 2 kr. gris violet	3 ^{fr} " " "
76.	4 " s. 4 kr. vert gris	6 ^{fr} " " "

CURAÇAO

1904. *Chiffre, oblongs, dentelés.*



65.	1 cent olive	" 05 " "
66.	2 " brun rouge	" 10 " "
67.	2 1/2 " vert foncé	" 10 " "
68.	3 " orange	" 15 " "
69.	5 " carmin	" 20 " "

1904. *Suite de la série de 1903.*



70.	10 cent violet gris	" 35 " "
71.	15 " brun	" 50 " "
72.	25 " violet	" 80 " "
73.	30 " bistre brun	1 ^{fr} " "
74.	50 " brun rouge	1 ^{fr} 60 " "

DAHOMEY

1904. *Type 1899, dentelés.*

9.	2 c. brun rouge	" 05 " "
10.	4 " violet brun	" 10 " "
11.	5 " vert jaune	" 10 " "
12.	20 " bistre sur vert	" 25 " "
13.	30 " brun	" 40 " "
14.	40 " rouge	" 50 " "
15.	75 " noir sur jaune	" 90 " "
16.	1 fr. olive	1 ^{fr} 15 " "
17.	2 " violet sur rose	2 ^{fr} 30 " "
18.	5 " violet	5 ^{fr} 75 " "

DANEMARK

1904. *Timbres antérieurs avec valeur en surcharge noire.*



N^{os} Neufs. Oblitères.
 80. 4 o. s. 8 o. gris et carmin » 15 » »
 81. 15 » s. 24 o. brun. . . . » 10 » »

DOMINICAINE

1904. *Timbres de 1901 avec valeur en surcharge noire.*

163. 2 c. sur 5 c. gris noir et lilas. » » » »
 164. 2 » sur 1 p. br. bistre et lilas. » » » »
 165. 3 » sur 50 c. gris noir et lilas. » » » »
 166. 3 » sur 1 p. br. bistre et lilas. » » » »
 167. 10 » sur 50 c. gris noir et lilas. » » » »
 168. 10 » sur 1 p. br. bistre et lilas. » » » »

1904. *Timbres-taxe de 1901 avec nom de pays en surcharge carmin, servant comme timbres-poste.*



169. 2 cent. noir » » » »

1904. *Idem, en plus la valeur.*



170. 1 c. sur 2 c. noir . . . » » » »

Timbres de service

1904. *Timbres de service de 1902 avec 16 de Agosto 1904 en surcharge noire ou rouge.*

N^{os} Neufs. Oblitères.
 171. 2 c. rouge et noir. . . » » » »
 172. 5 » bleu et noir. . . » » » »
 173. 10 » vert clair et noir » » » »

1904. *Idem, en plus valeur en surcharge.*



174. 1 c. s. 20 c. jaune et n. » » » »

ÉQUATEUR

1904. *Effigie de 3/4 a gauche, dentelles commémoratifs du centenaire d'Abdon Calderon.*



219. 1 cent. rouge et noir. » 15 » »
 220. 2 » bleu et noir. . . » 20 » »



221. 5 cent. jaune et noir » » » »
 222. 10 » rouge et noir. » » » »
 223. 20 » bleu et noir. » » » »
 224. 50 » jaune et noir » » » »

ÉRYTHRÉE

Timbres-taxé

1904. *Timbres-taxé d'Italie avec Colonia Eritrea en surcharge noire.*

Nos		Neufs. Oblitérés.
49.	50 lire jaune	» » » »
50.	100 » bleu	» » » »

ÉTATS-UNIS

1904. *Genre 1902, dentelé.*



462.	2 cents carmin.	» 15 » 03
------	-------------------------	-----------

1904. *Types divers, oblongs, dentelés (commémoratifs de l'exposition de Saint-Louis).*



463.	1 cent. vert	15 » »
------	------------------------	--------



464.	2 cents carmin.	» 20 » »
------	-------------------------	----------



Nos		Neufs. Oblitérés.
465.	3 cents violet	» 25 » »



466.	5 cents bleu.	» 40 » »
------	-----------------------	----------



467.	10 cents brun	» 75 » »
------	-------------------------	----------

Timbre de service

1904. *Armes, dentelé (pour l'armée).*

468.	» carmin.	» » » »
------	-------------------	---------

FALKLAND

1904. *Effigie à gauche d'Édouard VII, petits, dentelés.*



20.	½ penny vert jaune	» 10 » »
21.	1 » rouge	» 20 » »
22.	2½ pence bleu	» 50 » »

1904. Même genre, grand, dentelé.



N ^o	Neufs.	Oblitérés.
23.	3 shill. vert.	5f 50 " "

FERNANDO-PO

1904. Timbres fiscaux de 1903 (déesse et armes) avec HABILITADO PARA CORREOS et valeur en surcharge noire, bleue ou rouge.

126.	25 cent. noir.	" " " "
127.	50 " orange.	" " " "
128.	1 p. 25 c. rose.	" " " "
129.	2 pesetas brun rouge.	" " " "
130.	2 p. 50 c. brun.	" " " "
131.	5 pesetas olive.	" " " "

FRANCE

Timbre de service

1904. Semeuse avec F. M. en surcharge noire (franchise militaire).



318.	15 cent. vert bronze.	" " " 15
------	-----------------------	----------

GABON

1904. Groupe allégorique. Navigation et Commerce, nom du pays en bleu ou en rose, dentelés.

16.	1 cent. noir sur azuré.	" 05 " "
17.	2 " brun rouge.	" 05 " "
18.	1/2 " brun violet.	" 10 " "
19.	5 " vert jaune.	" 10 " "
20.	10 " rouge.	" 15 " "
21.	15 " gris rosé.	" 20 " "

N ^o	Neufs.	Oblitérés.
22.	20 cent. bistre sur vert.	" 25 " "
23.	25 " bleu.	" 35 " "
24.	30 " brun.	" 40 " "
25.	40 " rouge.	" 50 " "
26.	50 " brun sur azuré.	" 60 " "
27.	75 " noir sur jaune.	" 90 " "



28.	1 franc olive.	1f 15 " "
29.	2 " violet sur rose.	2f 30 " "
30.	5 " violet.	5f 75 " "

GRANDE-BRETAGNE

Timbre de service

1904. Timbre de 1902, avec I. R. OFFICIAL en surcharge noire.

252.	2 1/2 pence bleu ciel.	" " " "
------	------------------------	---------

GUADELOUPE

1903. Timbres provisoires de 1903, en plus millésime et cadre en seconde surcharge rouge, bleue ou noire.



70.	40 c. sur 1 fr. olive.	1f 25 " "
71.	1 fr. s. 75 c. noirs. jaune.	" " " "

GUINÉE FRANÇAISE

1904. Indigène assis, fond teinté généralement de la couleur du timbre, dentelés.

28.	1 c. noir sur vert.	" 05 " "
29.	2 " brun rouge.	" 05 " "
30.	1/2 " carmin s. azuré.	" 10 " "
31.	5 " vert.	" 10 " "
32.	10 " carmin.	" 15 " "
33.	15 " violet.	" 20 " "

N°		Neufs. Oblitérés.
34.	20 c. carmin sur vert	25 " "
35.	25 " bleu	35 " "
36.	30 " brun clair.	40 " "
37.	40 " rouge	50 " "
38.	50 " brun sur az. ré	60 " "
39.	75 " vert sur jaune.	90 " "



40.	1 fr. olive	1 ^{fr} 15 " "
41.	2 " carmin sur jaune.	2 ^{fr} 30 " "
42.	5 " vert sur vert	5 ^{fr} 75 " "

GUINÉE PORTUGAISE

Timbres-taxe

1904. Chiffre, dentelés.

75.	5 reis vert jaune	05 " "
76.	10 " violet gris	10 " "
77.	20 " brun.	20 " "
78.	30 " orange.	25 " "
79.	50 " olive.	40 " "
80.	60 " lilas brun	50 " "
81.	100 " lilas	75 " "
82.	130 " bleu	1 ^{fr} " "
83.	200 " carmin.	1 ^{fr} 50 " "
84.	500 " violet	3 ^{fr} 75 " "

GUYANE FRANÇAISE

1904. Type 1892, dentelé.

57.	5 cent. vert jaune.	10 " "
-----	-----------------------------	--------

GWALIOR

1904. Timbres de l'Inde anglaise de 1900 avec GWALIOR en surcharge noire.

36.	3 pies gris	" " " "
34.	2 annas violet.	" " " "
35.	2 a. 6 p. bleu.	" " " "

1904. Idem de 1902, même surcharge.

37.	2 annas violet.	" " " "
38.	3 " brun jaune.	" " " "

HAÏTI

1904. Effigie de 314 à gauche du président Nord Alexis, armes, dentelés (surcharge POSIE-PAYÉ et millésimes dans un rectangle, servant comme marque de contrôle).



N°		Neufs. Oblitérés.
79.	1 centime vert.	05 " "
80.	2 " carmin	10 " "
81.	5 " bleu de Pr.	25 " "
82.	10 " brun clair.	50 " "
83.	20 " orange	1 ^{fr} " "
84.	50 " lilas brun	2 ^{fr} 50 " "

1904. Timbres commémoratifs de l'Indépendance, types divers, dentelés (marque de contrôle comme ci-dessus).



85.	1 cent. vert.	05 " 05
-----	-----------------------	---------



86.	2 cent. rose et noir	10 " 10
87.	5 " bleu et noir	25 " "

N^{os} Neufs. Oblitérés.
88. 7 cent. lilas et noir . . . » 35 »



89. 10 cent. jaune et noir . . . » 50 »



90. 20 cent. gris et noir . . . 1^f » »
91. 50 » olive et noir . . . 2^f 50 » »

1904. *Timbres ci-dessus à l'effigie du président Nôrd Alexis, sans marque de contrôle.*

92. 1 cent. vert » 05 » 05
93. 2 » carmin » 10 » 05
94. 5 » bleu de Prusse » 15 » 10
95. 10 » brun clair » 30 » »
96. 20 » orange » 60 » »
97. 50 » lilas brun » » »

La série des 6 timbres 2^f » »

1904. *Timbres commémoratifs ci-dessus, sans marque de contrôle.*

98. 1 cent. vert » » »
99. 2 » rose et noir » » »
100. 5 » bleu et noir » » »
101. 7 » lilas et noir » » »
102. 10 » jaune et noir » » »
103. 20 » gris et noir » » »
104. 50 » olive et noir » » »

La série des 7 timbres 2^f 25 » »

HOLKAR

1904. *Effigie de face, nom du pays écrit HOLKAR ou INDORE, dentelés.* }



N^{os} Neufs. Oblitérés.
7. ¼ anna orange » 10 » »
8. 3 » lilas brun » 60 » »
9. 4 » bleu » 75 » »

HONDURAS BRITANNIQUE

1904. *Type 1902, dentelés.*

46. 1 cent. vert » 10 » »
47. 20 » violet et lilas 1^f 50 » »

HONGRIE

1903. *Type 1900, dentelé.*

110. 12 fillér violet » 20 » »

INDE ANGLAISE

1903. *Suite de la série de 1902.*



147. 12 annas brun s. rouge 1^f 85 » »
148. 1 rupee carm. et vert 2^f 50 » »



149. 2 rupees bistre et rose 3^f » » »
150. 3 » vert et brun 7^f 50 » »
151. 5 » violet et bleu 12^f 50 » »

Timbres-télégraphe

1904. *Effigie à gauche d'Édouard VII, dentelés.*

Nos	Neufs.	Oblitérés.
152.	1 anna vert.	" " " "
153.	2 " carminé.	" " " "
154.	4 " bleu	" " " "
155.	1 rupee violet gris.	" " " "
156.	2 " orange	" " " "
157.	5 " brun	" " " "
158.	10 " vert.	" " " "
159.	25 " violet.	" " " "
160.	50 " carminé.	" " " "

1904. *Timbres-télégraphe de 1891 et 1904 avec valeur en surcharge noire.*

161.	2 a. sur 8 a. brun, Édouard VII " " " "
162.	4 a. s. 1 r. gris Vic- toria. " " " "

1904. *Timbre fiscal FOREIGN BILL, avec TELEGRAPH et valeur en surcharge noire.*

163.	1 a. s. 4 r. violet Vic- toria. " " " "
------	--

INDE FRANÇAISE

1903. *Timbres de 1892 avec valeur en surcharge carmin ou noire.*

25.	0.05 s. 25 c. noir s. rose " " " "
26.	0.40 s. 25 c. noir s. rose " " " "
27.	0.15 s. 25 c. noir s. rose 4f " " " "
28.	0.40 s. 30 c. rose. " " " "

La série des 3 premières valeurs. 15f " " "

1903. *Timbre d'effet de commerce coupé en deux, surchargé : Inde Française, POSTES et valeur en noir.*



29.	0.05 bleu	3f " " "
-----	---------------------	----------

INDE PORTUGAISE

Timbres-taxe

1904. *Chiffre, dentelés.*

Nos	Neufs.	Oblitérés.
126.	2 reis vert bleu.	" 05 " "
127.	3 " vert jaune.	" 05 " "
128.	4 " brun jaune.	" 10 " "
129.	5 " violet gris.	" 10 " "
130.	6 " gris	" 10 " "
131.	9 " brun.	" 15 " "
132.	4tanga orange.	" 20 " "
133.	2 " olive.	" 40 " "
134.	5 " bleu.	1f " " "
135.	10 " carmin.	2f " " "
136.	1rupee violet.	3f " " "

INDO-CHINE

1903. *Timbre de 1900 avec valeur en surcharge noire.*



32.	5 sur 15 c. gris rosé	" 20 " "
-----	---------------------------------	----------

1904. *Figure allégorique de 3/4 à gauche, dentelés.*



33.	1 c. olive	" 05 " "
34.	2 " brun rouge	" 05 " "
35.	4 " brun violet	" 10 " "
36.	5 " vert foncé.	" 10 " "
37.	10 " carmin	" 15 " "
38.	15 " brun clair s. azuré	" 20 " "
39.	20 " rouge sur vert.	" 25 " "
40.	25 " bleu	" 35 " "
41.	30 " brun rouge	" 40 " "
42.	40 " noir s. bleu gris.	" 50 " "
43.	50 " brun	" 60 " "
44.	75 " rouge sur jaune.	" 90 " "
45.	1 fr. olive pâle	1f 15 " "
46.	2 " violet sur orange.	2f 30 " "
47.	5 " violet	5f 75 " "
48.	10 " rouge sur vert.	11f 50 " "

Timbre-taxe

1904. *Timbre-taxe des Colonies françaises avec valeur en surcharge noire.*



Nos	Neufs.	Oblitérés.
49.	5 s. 60 c. brun s. crème.	» » » »

ISLANDE

1904. *Type 1902, dentelés.*

56.	2 kron. brun et bleu.	4 ^f	»	»	»
57.	5 » brun rouge et violet gris.	10 ^f	»	»	»

ITALIE

Timbres-taxe

1904. *Type 1884, dentelés.*

169.	50 lire jaune	»	»	»	»
170.	100 » bleu.	»	»	»	»

JAIPUR

ÉTAT INDIEN

Asie Sud

1904. *Chariot du Soleil, dentelés.*



1.	½ anna bleu.	»	»	»	»
2.	1 » rouge.	»	»	»	»
3.	2 » vert.	»	»	»	»
La série des 3 timbres		1 ^f	»	»	»

JAMAÏQUE

1904. *Armes, dentelés.*



Nos	Neufs	Oblitérés.
43.	½ p. vert et noir	» 10 » »
45.	1 » carmin et noir	» 20 » »
44.	2½ » bleu et noir	» 40 » »
46.	5 » jaune et noir.	» 75 » »

JHIND

1904. *Timbre de l'Inde anglaise de 1900 (Victoria), avec JHIND STATE en surcharge noire.*

52.	3 pies gris	»	»	»	»
-----	-----------------------	---	---	---	---

JOHORE

1903-1904. *Timbres antérieurs avec valeur en surcharge noire.*



38.	10 c. s. 1 c. jaune et carm.	»	»	»	»
37.	50 c. s. 3 d. violet et bleu.	»	»	»	»
39.	50 c. s. 5 d. viol. et orange	»	»	»	»
40.	1 d. s. 2 d. viol. et carmin	»	»	»	»

1904. *Effigie de face du Sultan, dentelés.*



41.	1 c. violet et vert	» 10 » »
42.	2 » violet et orange	» 10 » »
43.	3 » violet et noir	» 45 » »

Nos		Neufs.	Oblitérés.
44.	4 » violet et carmin .	» 20	» »
45.	5 » violet et olive . .	» 25	» »
46.	8 » violet et bleu . . .	» 40	» »
47.	10 » violet et noir . . .	» 50	» »
48.	25 » violet et vert . . .	» »	» »
49.	50 » violet et carmin . .	» »	» »
50.	1 d. vert et lilas	» »	» »
51.	2 » vert et carmin	» »	» »
52.	3 » vert et bleu	» »	» »
53.	4 » vert et brun rouge . .	» »	» »
54.	5 » vert et jaune	» »	» »

KISHENGAR

1904. *Genre 1900, non dentelés.*



11.	½ anna rose	» 15	» »
11.	8 » gris	» »	» »
13.	2 rupees	» »	» »
14.	5 »	» »	» »

LEVANT

Bureaux russes

1904. *Timbre de Russie avec valeur en surcharge rouge.*

26.	20 pa. sur ¼ k. rose. . .	» 20	» »
-----	---------------------------	------	-----

LIBÉRIA

1903. *Timbres de 1892 avec valeur en surcharge bleue.*



98.	10 c. s. 16 c. lilas. . . .	» »	» »
99.	15 » s. 24 c. vert sur j. .	» »	» »
100.	20 » s. 32 c. bleu vert. .	» »	» »
<i>La série des 3 timbres .</i>		5f	» »

MACAO

Timbres-taxe

1904. *Chiffre, dentelés.*

Nos		Neufs.	Oblitérés.
119.	½ avo vert bleu	» 05	» »
120.	1 » vert jaune	» 05	» »
121.	2 » violet gris	» 10	» »
122.	¼ » brun	» 20	» »
123.	5 » orange	» 25	» »
124.	8 » olive	» 40	» »
125.	12 » lilas brun	» 60	» »
126.	20 » bleu	1f	» »
127.	40 » carmin	2f	» »
128.	50 » brun jaune	2f 25	» »
129.	1 pataca violet	4f 50	» »

MADAGASCAR

1904. *Timbre de 1896 coupé en deux verticalement, chaque moitié servant comme 15 c., inscription en surcharge bleue.*

86.	Moitié de 30 c. brun . . .	» »	» »
-----	----------------------------	-----	-----

1904. *Zébu et singe, dentelés.*



71.	1 c. violet brun	» 05	» »
72.	2 » brun noir	» 05	» »
73.	4 » brun	» 10	» »
74.	5 » vert jaune.	» 10	» »
75.	10 » rouge.	» 15	» »
76.	15 » carmin	» 20	» »
77.	20 » orange	» 25	» »
78.	25 » bleu	» 35	» »
79.	30 » rouge orange	» 40	» »
80.	40 » violet.	» 50	» »
81.	50 » bistre	» 60	» »
82.	75 » jaune.	» 90	» »
83.	1 fr. vert.	1f 15	» »
84.	2 » gris vert	2f 30	» »
85.	5 » noir	5f 75	» »

MALACCA

1903-04. *Grosse effigie à gauche, dentelés.*



Nos		Neufs.	Oblitérés.
93.	1 cent vert foncé	05	» »
94.	3 » violet	15	» »
95.	4 » violet sur rouge	20	» »



96. 8 cents violet sur bleu. " 35 " "

MARTINIQUE

1904. *Type 1892, dentelés.*

60. 2 francs violet 2f30 " "

1904. *Timbres de 1892 avec valeur et 1904 en surcharge noire.*

61.	0.10 s. 30 c. brun	»	»	»
62.	0.10 s. 40 c. rouge	»	»	»
63.	0.10 s. 50 c. rose	»	»	»
64.	0.10 s. 75 c. n. s. jaune	»	»	»
65.	0.10 s. 1 fr. olive	»	»	»
66.	0.10 s. 5 fr. violet	»	»	»

1904. *Idem, sans millésime.*

67.	10 c. sur 30 c. brun	»	»	»
68.	10 » sur 5 fr. violet	»	»	»

Timbre pour colis postaux

1904. *Timbre-taxe des Colonies françaises avec TIMBRE-POSTE-MARTINIQUE-COLIS POSTAUX et valeur en surcharge noire.*



59. 5 fr. s. 60 c. br. s. cr. " " " "

MAURICE

1904. *Timbre pour lettres express de 1903, en plus INLAND en surcharge noire.*

Nos Neufs. Oblitérés.
149. 15 cents bleu " " " "

1904. *Type 1902, surcharge noire (FOREIGN) EXPRESS DELIVERY (pour lettres express).*

150. 18 cents vert clair " " " "

1904. *Type 1896, dentelés.*

151. 4 c. n. et bleu s. bleu. " 15 " "

MEXIQUE

1904. *Type 1899, dentelés.*

290. 2 cent. bleu " " " "

Timbres de service

1903. *Timbres-poste de 1903 avec OFICIAL en surcharge rouge ou noire.*

288.	1 centavo lilas.	»	»	»
289.	2 » vert	»	»	»

etc., etc.

MOZAMBIQUE

Timbres-taxe

1904. *Chiffre, dentelés.*

78.	5 reis vert jaune	»	05	»	»
79.	10 » violet gris	»	10	»	»
80.	20 » brun clair	»	20	»	»
81.	30 » orange	»	25	»	»
82.	50 » olive	»	40	»	»
83.	60 » lilas brun	»	50	»	»
84.	100 » lilas	»	75	»	»
85.	130 » bleu	1f	»	»	»
86.	200 » carmin	1f50	»	»	»
87.	500 » violet	3f75	»	»	»

Compagnie de Mozambique

1904. *Type 1894, dentelés.*

43.	115 reis rose sur rose	»	80	»	»
44.	130 » vert sur rose	»	90	»	»
45.	400 » brun sur bleu.	2f75	»	»	»
46.	700 » violet s. cham.	4f75	»	»	»

NABHA

1903. *Timbres de l'Inde anglaise de 1902, avec NABHA STATE en surcharge noire.*

31.	4 annas olive	»	75	»	»
32.	6 » bistre jaune	1f	»	»	»
33.	8 » violet	1f30	»	»	»
34.	12 » brun s. rouge	1f85	»	»	»
35.	1 rupee carmin et vert	2f50	»	»	»

NATAL

Timbres-télégraphe

1904. *Timbres fiscaux avec TELEGRAPH et valeur en surcharge noire.*

Nos	Neufs.	Oblitérés.
94.	3 p. s. 4 p. violet . . .	» » » »
95.	6 » s. 9 p. violet . . .	» » » »
96.	1 sh. s. 9 sh. viol. et rose	» » » »
97.	1 » s. 1 pound vert . . .	» » » »
98.	1 » s. 1 p. 10 sh. violet et bleu . . .	» » » »

NICARAGUA

1904. *Type 1900, dentelé.*

451. 5 cent. rouge . . . » » » »

1904. *Idem, avec valeur en surcharge noire.*

452. 6 c. s. 10 c. violet vif » » » »

1904. *Type 1903, dentelés.*

453. 15 cent. rouge et noir. » » » »

454. 20 » violet et noir. » » » »

455. 50 » olive et noir. » » » »

456. 1 peso rouge br. et n. » » » »

1904. *Timbre lithographié de 1902 avec valeur en surcharge bleue.*

457. 15 c. sur 10 c. violet. » » » »

Timbres de service

1904. *Timbres-poste de 1900 et 1902 avec OFICIAL et valeur en surcharge noire.*

444. 1 c. sur 10 c. violet . . . » » » »

445. 2 » sur 3 c. vert . . . » » » »

458. 4 » sur 3 c. vert . . . » » » »

446. 4 » sur 10 c. violet . . . » » » »

447. 5 » sur 3 c. vert . . . » » » »

1904. *Timbres de service de 1900 avec valeur en surcharge noire.*

459. 1 c. s. 10 c. viol. foncé » » » »

460. 2 » sur 1 peso bleu. » » » »

448. 10 » s. 20 c. br. clair. » » » »

449. 30 » s. 20 c. br. clair. » » » »

461. 50 » s. 20 c. br. clair. » » » »

NIGER DU SUD

1904. *Type 1902, dentelé.*

23. 2½ p. bleu et noir . . . » 40 » »

NOUVELLE-CALÉDONIE

1904. *Type 1902, dentelé.*

90. 50 c. brun sur azuré,
inscription bleue » 60 » »

PARAGUAY

1903. *Suite de la série de 1903.*

Nos	Neufs.	Oblitérés.
140.	2 cent. orange . . .	» 05 » »
141.	5 » bleu ciel f. . .	» 10 » »
142.	10 » violet . . .	» 15 » »
143.	20 » rouge . . .	» » » »
144.	30 » bleu foncé. . .	» » » »
145.	60 » bistre jaune . . .	» » » »

1904. *Armes, inscription GOBIERNO PROVISORIO, dentelé.*



150. 10 cent. bleu de Pr. . . » » » »

Timbres-taxé

1904. *Chiffre, dentelés.*



146. 2 cent. vert jaune. . . » 05 » »

147. 4 » ver jaune. . . » 10 » »

148. 10 » vert jaune. . . » 18 » »

149. 20 » vert jaune. . . » 30 » »

PERSE

1904. *Timbres de 1902 avec valeur en surcharge noire.*



253. 3 ch. sur 5 ch. rose . . . » 20 » 40

254. 6 » sur 10 ch. bistre . . . 35 » 15



Nos Neufs. Oblitérés.
255. 9 ch. s. 1 kran violet. " 50 " "

1904. Type 1902, dentelés.

256. 20 krans orange . . . " " " "
257. 30 " vert . . . " " " "
La série des 2 timbres . . . " " 9f "

PHILIPPINES

1904. Timbres des États-Unis de 1903-04 avec PHILIPPINES en surcharge noire.

38. 2 cents carmin . . . " " " "
39. 3 " violet . . . " " " "
40. 4 " brun rouge. . . " " " "
30. 5 " bleu . . . " " " "
41. 6 " carm. foncé . . . " " " "
42. 8 " violet . . . " " " "
43. 10 " brun clair . . . " " " "
31. 43 " brun violet. . . " " " "
32. 15 " olive. " " " "
33. 1 dollar noir " " " "

PORTUGAL

Timbres-taxé

1904. Valeur dans un cartouche, inscriptions, dentelés.



184. 5 reis brun bistre . . . " 05 " "
185. 10 " rouge " 10 " "
190. 20 " violet " 20 " "
186. 30 " vert foncé . . . " 25 " "
187. 40 " lilas " 30 " "
188. 50 " rose " 40 " "
189. 100 " bleu clair . . . " 75 " "

Timbres de franchise

1904. Timbre de franchise officiellement accordée à l'Assistance nationale des tuberculeux, monogramme, dentelés.

Nos Neufs. Oblitérés.
191. " brun et vert. . . " " " "
192. " rouge et jaune. . . " " " "

PUTTIALLA

1904. Timbres de l'Inde anglaise de 1902 avec PATIALA STATE en surcharge noire.

35. 6 annas bistre jaune. . . " " " "
34. 8 " violet. " " " "
36. 1 rupee carm. et vert. . . " " " "

SAINT-THOMAS ET PRINCE

Timbres-taxé

1904. Chiffre, dentelés.

79. 5 reis vert jaune . . . " 05 " "
80. 10 " violet gris . . . " 10 " "
81. 20 " brun " 20 " "
82. 30 " orange " 25 " "
83. 50 " olive " 40 " "
84. 60 " lilas brun. " 50 " "
85. 100 " lilas " 75 " "
86. 130 " bleu 1f " " "
87. 200 " carmin 1f50 " "
88. 500 " violet. 3f75 " "

SALVADOR

Timbres de service

1904. Timbres-poste de 1903 avec surcharge noire D'OFFICE, DE OFICIO, OFFICIAL dans un rectangle.

417. 1 centavo vert. " " " "
418. 2 " rouge " " " "
etc., etc.

SÉNÉGAL

Timbres-taxé

1904. Timbres-taxé des Colonies françaises avec valeur en surcharge noire.

40. 10 c. s. 50 c. violet. " " " "
41. 10 " s. 60 c. br. s. crème. " " " "
42. 10 " s. 1 fr. roses. crème. " " " "

SERBIE

1904. Timbre de 1903 surchargé armes, avec valeur en seconde surcharge rouge.

97. 1 pa, sur 5 dinar brun. " " 1f25

**1904. Type 1903, impression défec-
tueuse, dentelés.**

Nos	Neufs. Oblitérés.
98. 5 paras vert	10 " "
99. 30 " gris	75 " "
100. 1 dinar vert bleu	150 " "

**1904. Timbres commémoratifs, effigie
de Kara Georges et de Pierre 1^{er},
ou allégorie, dentelés.**



101. 5 paras vert jaune	10 " "
102. 10 " rouge rosé	20 " "
103. 15 " lilas	25 " "
104. 25 " bleu	40 " "
105. 50 " brun	75 " "



106. 1 dinar bistre	150 " "
107. 3 " vert bleu	450 " "
108. 5 " violet	750 " "

SIAM

1904. Type 1900, dentelés.

43. 2 atts rouge et bleu	10 " "
44. 3 " vert	15 " "
45. 4 " brun et rose	20 " "
46. 6 " carmin	25 " "
47. 14 " bleu	60 " "
48. 28 " brun et bleu	125 " "

**SOMALILAND
BRITANNIQUE**

**1904. Effigie à gauche d'Édouard VII,
petits, dentelés.**



Nos	Neufs. Oblitérés.
24. ½ a. vert et vert foncé	10 " "
25. 1 " carmin et noir	20 " "
26. 2 " violet et lilas	" " "
27. 2½ " bleu et bleu foncé	" " "
28. 3 " vert et violet	" " "
29. 4 " noir et vert	" " "
30. 6 " lilas et vert	" " "
31. 8 " bleu clair et noir	" " "
32. 12 " orange et noir	" " "

1904. Même genre, grands, dentelés.



33. 1 rup. vert et vert f.	" " "
34. 2 " violet et lilas	" " "
35. 3 " noir et vert	" " "
36. 5 " carmin et noir	" " "

Timbres de service

**1904. Idem, avec Ou n. s. m. en sur-
charge noire.**

37. ½ a. vert et vert foncé	" " "
38. 1 " carmin et noir	" " "

etc., etc.

SUISSE

1904. Type 1882, déesse, refait, dentelé.



Nos	Neufs.	Oblitérés.
131.	40 cent. gris.	.. " 50 " "

SURINAM

1904. Effigie à gauche de Wilhelmine, dentelé.

80. 12½ cent. bleu " " " "

TIMOR

Timbres-taxe

1904. Chiffre, dentelés.

95.	1 avo vert jaune	.. " 05	" "
96.	2 " violet gris	.. " 10	" "
97.	3 " brun	.. " 25	" "
98.	6 " orange	.. " 30	" "
99.	10 " olive	.. " 50	" "
100.	15 " lilas brun	.. " 75	" "
101.	24 " bleu	.. 1f20	" "
102.	40 " carmin	.. 2f	" "
103.	50 " brun jaune	.. 2f25	" "
104.	1 pataca violet	.. 4f50	" "

URUGUAY

1904. Genre 1901, type nouveau pour le 5 c., lithographiques, dentelés.



214.	1 cent. vert	.. " 10	" "
215.	2 " vermillon	.. " 20	" "
216.	3 " bleu ciel	.. " 30	" 05

1904. Idem, avec Paz 1904 en surcharge noire ou carmin.

Nos	Neufs.	Oblitérés.
217.	1 cent. vert	.. " " " "
218.	2 " vermillon	.. " " " "
219.	3 " bleu ciel	.. " " " "

VÉNÉZUELA

1904. Type 1900, sans millesime, dentelé.

172. 50 cent. orange " 75 " "

1904. Timbre INSTRUCCION de 1893 avec CORREOS, valeur et millesime en surcharge noire.



CORREOS
Vale B.O.05
1904

173. 5 cent. sur 3f c. vert " 15 " "

1904. Effigie de 3/4 à droite du maréchal Sucre, dentelés.



174.	5 cent. vert bleu	.. " " " "
175.	10 " carmin	.. " " " "
176.	25 " bleu	.. " " " "
177.	50 " carmin foncé	.. " " " "
178.	1 bolivar carmin foncé	.. " " " "

1904. Effigie de 3/4 à gauche de Bolivar, dentelés (Instruction).

179.	5 cent vert	.. " " " "
180.	10 " gris	.. " " " "
181.	25 " rouge	.. " " " "
182.	50 " orange	.. " " " "
183.	1 bolivar lilas	.. " " " "
184.	3 " bleu	.. " " " "
185.	10 " violet	.. " " " "
186.	20 " rose	.. " " " "

Timbres de service

1904. *Type 1898 avec millésime 1900 aux angles supérieurs, en surcharge noire.*

N ^{os}	Neufs.	Oblitérés.
187.	5 cent.	vert et noir. " " " "
188.	10 "	rose et noir. " " " "
189.	25 "	bleu et noir. " " " "
190.	50 "	jaune et noir. " " " "
191.	1 bolivar	violet et noir " " " "

1904. *Genre 1898, dentelés.*



192.	5 cent.	vert cl. et noir " " " "
193.	10 "	carmin et noir " " " "
194.	25 "	bleu ciel et n. " " " "
195.	50 "	carminé et n. " " " "
196.	1 bolivar	carminé et n. " " " "

ILES VIERGES

1904. *Effigie à gauche d'Édouard VII. dentelés.*



30.	½ penny	violet et vert " 10 " "
31.	1 "	viol. et carm. " 20 " "
32.	2 "	viol. et bistre " 30 " "
33.	2½ "	violet et bleu " 40 " "
34.	3 "	violet et noir " 50 " "
35.	6 "	viol. et brun " 90 " "
36.	1 shill.	vert et carm. 4 ^l 75 " "
37.	2 sh. 6 p.	vert et noir. 4 ^l 25 " "
38.	5 shill.	vert et bleu. 8 ^l 50 " "

ZANZIBAR

Protectorat anglais

1904. *Timbres de 1899-1901 avec valeur en surcharge rouge ou noire.*

N ^{os}	Neufs.	Oblitérés.
68.	1 a. s. 4¼ a.	orange. " " " "
69.	1 " s. 4¼ a.	bleu de l'Pr. " " " "
70.	2 " s. 4 a.	vert foncé. " " " "
71.	2½ " s. 7½ a.	violet. " " " "
72.	2½ " s. 8 a.	olive. " " " "

1904. *Armes, dentelés.*



73.	½ anna	vert. " 10 " "
74.	1 "	carmin " 20 " "
75.	2 "	brun noir. " 35 " "
76.	2½ "	bleu ciel " 40 " "
77.	3 "	gris vert " 50 " "
78.	4 "	vert foncé. " 65 " "
79.	4½ "	noir. " 75 " "
80.	5 "	bistre " 80 " "
81.	7½ "	violet 1 ^l 25 " "
82.	8 "	olive 1 ^l 40 " "

1904. *Même genre, grands, dentelés.*



83.	1 rupee	bl. ciel et rouge 2 ^l 60 " "
84.	2 "	vert et rouge . 5 ^l " "
85.	3 "	violet et rouge 7 ^l 50 " "
86.	4 "	lilas et rouge. 10 ^l " "
87.	5 "	brun n. et rouge 12 ^l 50 " "

ENVELOPPES

ET BANDES POSTALES, LETTRES-TÉLÉGRAMMES, ETC.

PARUES EN 1904

Avec leurs prix de vente, neuves ou oblitérées

AFRIQUE ORIENTALE ET OUGANDA

Bandes

1904. *Effigie à gauche d'Édouard VII, papier chamois.*

N ^o	Neuves.	Oblitér.
120.	½ anna vert.	» » » »
121.	1 » carmin	» » » »

AFRIQUE DU SUD

Enveloppes

1904. *Armes, relief.*



67.	½ penny vert.	» » 15 » »
68.	1 » rose	» » 25 » »
69.	2½ » bleu gris.	» » 50 » »

Bandes

1904. *Armes, types divers, papier chamois.*

70.	½ penny vert.	» » 15 » »
71.	1 » carmin	» » 25 » »

ANTIGUA

Enveloppes

1904. *Armes.*

22.	1 penny carmin.	» » 25 » »
-----	-----------------	------------

N^o Neuves. Oblitér.
23. 2 pence bleu, *regist.* E » 50 » »



24. 2½ pence bleu E » 50 » »

Bandes

1904. *Idem, papier chamois.*

25.	½ penny vert.	» » 15 » »
26.	1 » carmin	» » 25 » »

ARGENTINE

Bande

1904. *Type en cours, papier chamois.*

193.	4 cent. vert foncé	» » 25 » »
------	--------------------	------------

BÉCHUANALAND BRITANNIQUE

Enveloppe

1904. *Enveloppe - registration de Grande-Bretagne avec BECHUANALAND PROTECTORATE et DUTY 4 d. en surcharge noire.*

27.	4 p. s. 3 p. brun rouge.	» » » »
-----	--------------------------	---------

CAP DE BONNE ESPÉRANCE

Bande

1904. Effigie à gauche d'Édouard VII.
papier chamois.



Nos Neuves. Oblitér.
67. ½ penny vert. E » 15 " "

CEYLAN

Enveloppes

1904. Effigie à gauche d'Édouard VII.
217. 2 c. vert sur vert E » 10 " "
216. 6 " brun E » 30 " "

CHINE

Bureaux anglais

Enveloppe

1904. Enveloppe de l'Inde anglaise
de 1902 avec C. E. F. en surcharge
noire.
18. ½ anna vert " " " "

Bureaux français

Enveloppe

1904. Timbre de 1902.
58. 5 cent. vert. E » 15 " "

Canton

Enveloppes

1904. Enveloppes d'Indo-Chine de
1892-94, avec CANTON et caractères
chinois en surcharge rouge.
31. 5 cent. vert " " " "
35. 15 " bleu sur azuré " " " "
36. 25 " noir sur rose. " " " "

COSTA-RICA

Enveloppe

1904. Armes, relief.
84. 10 cent. brun jaune. . . " " " "

COTE D'OR

Enveloppes

1904. Effigie à gauche d'Édouard VII.
Nos Neuves. Oblitér.
51. 1 p. carmin. " " " "
52. 3 " br. rouge, registr. " " " "

DANEMARK

Enveloppes

1904. Enveloppes de 1901 avec valeur
en surcharge noire.
78. 5 ore sur 4 o. bleu. . . E » 20 " "
79. 10 " sur 8 o. rouge. . E » 30 " "

DOMINIQUE

Enveloppes

1904. Vue de l'île.



35. 1 p. carmin. " " " "
36. 2 " bleu, registrat. " " " "
37. 2½ " bleu. " " " "

Bandes

1904. Idem. papier chamois.
38. ½ penny vert. " " " "
39. 1 " carmin. " " " "

ÉGYPTE

Bureaux français

Alexandrie

Enveloppe

1904. Timbre de 1902.
32. 5 cent. vert. E » 15 " "

Port-Saïd

Enveloppes

1904. Timbre de 1902.
34. 5 c. vert. E » 15 " "
35. 15 " orange sur vert. . E » 30 " "

FRANCE
Enveloppe

1904. *Semceuse.*
 Nos Neuves Oblitér.
 316. 15 c. vert bronze s. vert *K* 25 " "

INDE FRANÇAISE
Enveloppe

1904. *Enveloppe de 1892 avec valeur en surcharge rouge.*
 33. 0.15 s. 25 c. noir s. rose *K* 1^f " " "

INDO-CHINE
Enveloppe

1904. *Figure allégorique de 314 à gauche.*



50. 5 cent. vert. " " " "

LEVANT
Bureaux allemands
Enveloppe

1904. *Type des timbres de 1900 avec valeur en surcharge noire.*
 26. 10 pa. sur 5 pf. vert. " " " "

MALACCA
Enveloppe

1904. *Type 1903.*
 97. 40 cents bleu " " " "

MAROC
Bureaux français
Enveloppe

1904. *Timbre de 1902.*
 28. 5 cent. vert. *K* 15 " "

MAURICE
Enveloppes

1904. *Effigie à gauche d'Édouard VII.*
 152. 6 cents carmin " " " "
 153. 8 " verm., *regist.* " " " "
 154. 12 " bleu " " " "
 155. 15 " bleu foncé " " " "

MONTSERRAT
Enveloppes

1904. *Femme appuyée contre une croix.*
 Nos Neuves Oblitér.
 19. 1 p. carmin. " " " "
 20. 2 " bleu, *registrat.* " " " "
 21. 2½ " bleu " " " "

Bandes

1904. *Idem. papier chamois.*
 22. ½ penny vert. " " " "
 23. 1 " carmin " " " "

NABHA
Enveloppe

1904. *Enveloppe de l'Inde anglaise de 1902 avec NABHA STATE en surcharge noire.*
 38. ½ anna vert " " " "

NICARAGUA
Enveloppe

1904. *Enveloppe de 1900 avec Habilitado et valeur en surcharge violette.*
 450. 5 cents sur 10 c. viol. " " " "

NOUVELLE-ZÉLANDE
Enveloppe

1904. *Effigie à gauche d'Édouard VII.*



109. 3 p. bleu foncé " " " "

ORANGE
Enveloppes

1904. *Genre 1902, relief.*



75. ½ penny vert. " " " "
 76. 1 " carmin " " " "

PERSE

Enveloppe

1904. *Enveloppe de 1898 avec valeur en surcharge noire.*

N ^{os}		Neuves.	Oblitér.
258.	6 ch. s. 10 ch. bleu pâle	"	"

PHILIPPINES

Enveloppes

1904. *Enveloppes des États-Unis de 1903 avec PHILIPPINES en surcharge noire.*

34.	1 cent vert	"	"	"	"
35.	2 " rouge	"	"	"	"
38.	4 " brun rouge.	"	"	"	"
39.	3 " bleu foncé.	"	"	"	"

Bandes

1904. *Bandes des États-Unis de 1903, même surcharge.*

36.	1 cent vert	"	"	"	"
37.	2 " rouge	"	"	"	"

SAINTE-LUCIE

Bandes

1904. *Effigie à gauche d'Édouard VII. papier chamois.*

54.	½ penny vert bleu	"	"	"	"
55.	1 " carmin	"	"	"	"

SEYCHELLES

Enveloppe

1904. *Effigie à gauche d'Édouard VII.*



67.	12 cents bleu	"	"	"	"
-----	---------------	---	---	---	---

SIERRA-LEONE

Bande

1904. *Type 1903.*

N ^{os}		Neuves.	Oblitér.
57.	1 penny carmin.	"	"

SUISSE

Bande

1904. *Type 1902, papier crème.*

132.	2 centimes noir	"	"	10	"
------	-----------------	---	---	----	---

TRINITÉ

Bande

1904. *Type 1902.*

85.	1 penny carmin.	"	"	23	"
-----	-----------------	---	---	----	---

ZANZIBAR

Protectorat anglais

Enveloppes

1904. *Armes.*

88.	1 a. carmin.	"	"	"	"
89.	2 " brun, <i>registrat.</i>	"	"	50	"
90.	2 ½ " bleu	"	"	50	"

Bandes

1904. *Idem, papier chamois.*

91.	½ anna vert	"	"	15	"
92.	1 " carmin	"	"	23	"

Bureau français

Enveloppe

1904. *Timbre de 1902.*

52.	3 cent. vert.	"	"	13	"
-----	---------------	---	---	----	---

CARTES-POSTE

CARTES-LETTRES, CARTES-TÉLÉGRAMMES, ETC.

PARUES EN 1904

Avec leurs prix de vente, neuves ou oblitérées.

AÇORES

Cartes

1904. *Type 1897.*

Nos	Neuves.	Oblitér.
17c.	25 r. rose sur bulle . . .	" " " "
18c.	25 & 25 r. id.	" " " "

Horta

Cartes

1904. *Type 1897.*

17c.	25 r. rose sur bulle . . .	" " " "
18c.	25 & 25 r. id.	" " " "

Ponta Delgada

Cartes

1904. *Type 1897.*

17c.	25 r. rose sur bulle . . .	" " " "
18c.	25 & 25 r. id.	" " " "

AFRIQUE CENTRALE

Cartes

1904. *Effigie à gauche d'Édouard VII.*

8c.	½ p. vert sur blanc . . .	" 20 " "
9c.	1 " carmin s. crème. . .	" 25 " "

AFRIQUE ORIENTALE ET OUGANDA

Cartes

1904. *Effigie à gauche d'Édouard VII.*

11c.	½ anna vert s. blanc . . .	" " " "
12c.	½ & ½ a. id.	" " " "
13c.	1 a. carm. s. crème . . .	" " " "
14c.	1 & 1 a. id.	" " " "

AFRIQUE DU SUD

Carte

1904. *Armes, vignette, pas de cadre.*

12c.	½ penny vert	" " " "
------	------------------------	---------

Carte-lettre

1904. *Armes.*

11.	1 p. carmin sur bleu . . .	" 25 " "
-----	----------------------------	----------

ANTIGUA

Cartes

1904. *Vue et armes de Grande-Bretagne.*



Nos Neuves. Oblitér.

6c.	½ p. vert sur crème . . .	" " " "
7c.	1 " carmin s. crème. . .	" " " "
8c.	1 & 1 p. id.	" " " "

AUSTRALIE OCCIDENTALE

Carte

1904. *Genre 1903, deux lignes d'avis en plus.*



10c.	1 p. bleu s. chamois . . .	" " " "
------	----------------------------	---------

Carte-lettre

1904. *Cygne.*

31.	1 p. carmin sur azuré . . .	" " " "
-----	-----------------------------	---------

AUSTRALIE DU SUD

Carte

- 1904.** Genre 1893, acis ca plus.
 Nos Neuves. Oblitér.
 5c. 1 p. brun sur bulle . . . " " " "

AUTRICHE

Carte-lettre

- 1904.** Type 1901.
 8l. 6 h. orange sur paille . . . " 15 " "

Poste pneumatique de Vienne

Cartes-télégrammes

- 1904.** Genre 1900, inscriptions modifiées, formule pour l'adresse de l'expéditeur.

Ruhrpostkarte

Nr. _____



In _____

- 17l. 20 h. brun cl. s. azuré, " 33 " "
 18l. 20 & 20 h. id., " 70 " "

Carte-lettre-télégramme

- 1904.** Idem.
 5lt. 30 h. lilas sur rose, . . . " 50 " "

BÉCHUANALAND BRITANNIQUE

Carte

- 1904.** Carte de Grande-Bretagne de 1902 avec BECHUANALAND PROTECTORATE en surcharge noire en haut.

- 12c. 1 p. carmin s. crème . . . " " " "

BELGIQUE

Cartes

- 1904.** Genre 1893, adresse de l'expéditeur sur le côté gauche.



- Nos Neuves. Oblitér.
 32c. 5 c. vert sur jaune . . . " 10 " "
 33c. 5 & 5 c. id. " 20 " "
 34c. 10 c. rose sur bleu . . . " 20 " "
 35c. 10 & 10 c. id. " 50 " "

BULGARIE

Cartes

- 1904.** Type 1902.
 22c. 5 & st. vert s. vert j. " 25 " "
 23c. 10 st. carmin s. bleu . . . " 25 " "

Carte-lettre

- 1904.** Effigie de 3/4 à gauche du prince Ferdinand.



- 3l. 10 st. carmin sur azure, " " " "

CANADA

Cartes

- 1904.** Type 1903.



- 21c. 1 & 1 c. noir s. crème " " " "
 22c. 2 c. bleu sur crème . . . " " " "

CAP DE BONNE-ESPÉRANCE

Carte

1904. *Type 1903.*

Nos Neuves. Oblitér.
15c. 1 p. carmin " " " "

Carte lettre

1904. *Effigie à gauche d'Édouard VII.*

2l. 1 p. carmin sur gris. " 25 " "

CEYLAN

Cartes

1904. *Type 1903.*

UNION POSTALE UNIVERSELLE
CEYLON (CEYLAN)
POST CARD
THE ADDRESS ONLY TO BE WRITTEN ON THIS SIDE.



39c. 2 & 2 c. olive s. blanc " 20 " "
40c. 6 c. rose sur blanc. " 30 " "

Carte-lettre

1904. *Effigie à gauche d'Édouard VII.*

5l. 5 c. noir sur bleu " 25 " "

CHAMBA

Cartes

1904. *Cartes de l'Inde anglaise de 1899 avec CHAMBA STATE et soleil au-dessous du timbre en surcharge noire.*

4c. ¼ a. brun rouges. bulle " " " "
5c. ¼ & ¼ a. id. " 25 " "

1904. *Carte de l'Inde anglaise de 1902. même surcharge.*

6c. ¼ a. brun s. crème. " " " "
7c. ¼ & ¼ a. id. " 20 " "

Carte de service

1904. *Carte de service de l'Inde anglaise de 1900. même surcharge.*

2s. ¼ a. bleu sur crème " " " "

CHINE

Bureaux français

Cartes

1904. *Timbre de 1902.*

Nos Neuves. Oblitér.
4c. 10 c. rose s. vert pâle " 20 " "
5c. 10 & 10 c. sur azuré. " 35 " "

Cartes-lettres

1904. *Idem.*

2l. 15 c. orange sur gris " 30 " "
3l. 25 " bleu sur rose " 50 " "

Bureaux russes

Cartes

1904. *Cartes de Russie avec KNTAN en surcharge transversale noire sur le timbre.*

1c. 3 k. rose s. chamois. " 20 " "
2c. 4 " rose sur chamois. " 25 " "

Cartes-lettres

1904. *Cartes-lettres de Russie, même surcharge, carmin.*

1l. 7 k. bleu et roses. cham. " 35 " "
2l. 10 " bleu et rose s. gris. " 50 " "

CORÉE

Cartes

1904. *Genre 1900. inscriptions du timbre en français.*

5c. 1 c. vert foncé sur vert. " " " "
6c. 1 & 1 c. id. " " " "
7c. 4 c. rouge foncé s. rose " " " "
8c. 4 & 4 c. id. " " " "

CRÈTE

Bureaux français

Cartes

1904. *Timbre de 1902.*

1c. 10 c. rose sur vert pâle. " 20 " "
2c. 10 & 10 c. sur azuré. " 35 " "

Cartes-lettres

1904. *Idem.*

1l. 15 c. orange sur gris " 30 " "
2l. 25 " bleu sur rose " 50 " "

CURAÇAO

Carte

1904. *Chiffre. oblong.*

17c. 2 ½ c. vert sur vert. " " " "

DAHOMEY
Cartes-lettres

- 1897. Groupe allégorique.**
Nos Neuves. Oblitér.
3l. 15 c. bleu sur gris . . . " " " "
4l. 25 " noir sur rose . . . " " " "

DANEMARK
Cartes-lettres

- 1904. Cartes-lettres de 1890 avec valeur en surcharge noire.**
7l. 5 o. sur 4 o. bleu . . . " 20 " "
8l. 10 " sur 8 o. rose. . . " 30 " "

DOMINIQUE
Cartes

- 1904. Vue de l'île.**
8c. ½ p. vert sur chamois. " " " "
9c. 1 " carmins. chamois " " " "
10c. 1 & 1 p. id. " " " "

ÉGYPTE
Bureaux français
Alexandrie
Cartes

- 1904. Timbre de 1902.**
4c. 10 c. rose sur vert pâle. " 20 " "
5c. 10 & 10 c. sur azuré. . . " 35 " "

Cartes-lettres

- 1904. Idem.**
2l. 15 c. orange sur gris . . . " 30 " "
3l. 25 " bleu sur rose . . . " 50 " "

Port-Saïd
Cartes

- 1904. Timbre de 1902.**
4c. 10 c. rose sur vert pâle. " 20 " "
5c. 10 & 10 c. sur azuré. . . " 35 " "

Cartes-lettres

- 1904. Idem.**
3l. 15 c. orange sur gris . . . " 30 " "
4l. 25 " bleu sur rose . . . " 50 " "

ESPAGNE
Cartes

- 1904. Genre 1902, quatre lignes d'inscription seulement (pour l'extérieur).**
43c. 10 c. rouge s. chamois " " " "

1904. Timbre à droite, armes à gauche, TARJETA POSTAL au milieu (pour l'intérieur).

- Nos Neuves. Oblitér.
44c. 10 c. rouge s. chamois " " " "

ÉTATS-UNIS
Carte

1904. Effigie de Sherman sur la première partie et de Sheridan sur la seconde.



- 18c. 1 & 1 c. noir s. crème " " " "

ILES FIDJI
Cartes

1904. Cartes de 1895 avec valeur en surcharge noire.

- 5c. ½ p. s. 1 ½ p. vert. . . " " " "
6c. ½ & ½ p. s. 1 ½ & 1 ½ p. vert. " " " "

1904. Effigie à gauche d'Édouard VII.

- 7c. ½ p. vert s. chamois . . . " " " "
8c. ½ & ½ p. id. " " " "
9c. 1 p. rose sur chamois " " " "
10c. 1 & 1 p. id. " " " "

FRANCE
Cartes

1904. Semeuse.



- 31c. 10 c. rose s. vert pâle. " 15 " "
32c. 10 & 10 c. rose s. azuré " 20 " "

Cartes-lettres

1904. *Idem.*

N^{os} Neuves. Oblitér.
16l. 15 c. vert bronze s. gris " 25 " "
17l. 25 " bleu sur rose . . " 35 " "

Carte-lettre-télégramme

1904. *Type 1903.*

20lt. 30 & 40 c. carm. s. bleu " 80 " "

GUINÉE ESPAGNOLE

Cartes

1904. *Effigie à gauche d'Alphonse XIII.*

1c. 10 c. rouge br. s. cham. " " " "
2c. 10 & 10 c. id. . " " " "

GWALIOR

Cartes

1904. *Cartes de l'Inde anglaise avec GWALIOR et armes en surcharge noire.*

5c. ½ a. brun sur crème . " " " "
6c. ½ et ½ a. id. . " " " "

HONDURAS BRITANNIQUE

Carte

1904. *Type 1902.*

14c. 1 c. vert sur chamois. " " " "

INDE ANGLAISE

Carte de service

1904. *Formule sans timbre, type 1881, avec INDIA seulement.*

7s. " vert foncé s. crème. " " " "

INDO-CHINE

Carte

1904. *Figure allégorique de 3/4 à gauche.*

7c. 10 c. carmin sur vert. . " " " "

JHIND

Cartes

1904. *Cartes de l'Inde anglaise de 1902 avec JHIND STATE et armes en surcharge noire.*

9c. ½ anna brun s. crème " " " "
10c. ½ & ½ a. id. " " " "

Carte de service

1904. *Carte de service de l'Inde anglaise de 1881, même surcharge.*

N^{os} Neuves. Oblitér.
1s. ½ a. bleu sur blanc. . " " " "

JOHORE

Carte

1904. *Formule sans timbre, armes et inscriptions.*

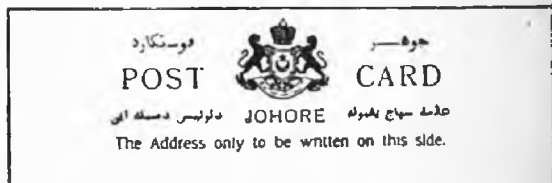

1c. " brun j. et n. s. jaune " " " "

LEVANT

Bureaux français

Carte

1904. *Type 1903.*

2c. 10 & 10 c. rose s. azuré. " 35 " "

Cartes-lettres

1904. *Même type.*

2l. 15 c. orange sur gris . " 30 " "

3l. 25 " bleu sur rose . . " 50 " "

LUXEMBOURG

Carte

1904. *Type 1903.*

56c. 5 & 5 c. vert sur bulle " " " "

MADÈRE

Funchal

Cartes

1904. *Type 1897.*

17c. 25 r. rose sur bulle . " " " "

18c. 25 & 25 r. id. . " " " "

MALACCA

Carte

1904. *Carte de 1892, en plus un timbre colle, à l'effigie d'Edouard VII.*

18c. 2 + 1 & 2 + 1 c. rose et vert " " " "

MAROC

Bureaux anglais

1904. *Type 1898.*

N ^{os}	Neuves. Oblitér.
7c. 10 & 10 c. rose s. crème.	" " " "

Bureaux français

Cartes

1904. *Timbre de 1902.*

6c. 5 c. s. 10 c. rose s. vert	" 15 " "
7c. 10 " rose sur vert	" 50 " "
8c. 10 & 10 c. rose s. vert.	" 35 " "

Carte-lettre

1904. *Idem.*

3l. 25 c. bleu sur rose	" 50 " "
-------------------------	----------

MONTSERRAT

Cartes

1904. *Femme appuyée contre une croix.*

NABHA

Cartes

1904. *Cartes de l'Inde anglaise de 1902 avec NABHA STATE et armes en surcharge noire.*

N ^{os}	Neuves. Oblitér.
7c. ¼ a. brun sur crème.	" " " "
8c. ¼ & ¼ a. id.	" " " "

NICARAGUA

Cartes

1904. *Cartes de 1900-01 avec valeur en surcharge noire.*

5lc. 2c. sur 5 c. sur 6 c. bleu	" " " "
55c. 2 " sur moitié de 6 & 6 c. bleu	" " " "

1904. *Cartes antérieures avec surcharge HABILITADO 1904.*

56c. 2 c. vert sur crème 1898	" " " "
57c. 2 " bleu 1899	" " " "
58c. 2 & 2 c. bl. s. jaune 1892	" " " "

NIGER DU SUD

Carte

1904. *Effigie à gauche d'Edouard VII.*

2c. 1 p. carmin sur chamois	" 25 " "
-----------------------------	----------

NORVÈGE

Cartes

1904. *Type 1892, inscriptions modifiées.*

44c. 3 o. orange sur blanc	" 10 " "
45c. 3 & 3 o. id.	" 20 " "
46c. 5 o. vert sur blanc.	" 15 " "
47c. 5 & 5 o. id.	" 25 " "

NOUVELLE GALLES DU SUD

Carte

1904. *Type 1897, deux lignes d'inscriptions en plus.*

22c. 1 p. rose vif sur crème	" " " "
------------------------------	---------

NYASSA

Cartes

1904. *Cartes de Mozambique de 1903 avec NYASSA en surcharge noire.*

3c. 10 r. vert sur chamois.	" " " "
4c. 20 " lilas sur chamois.	" " " "
5c. 25 " carmin s. chamois	" " " "

POST CARD

MONTSERRAT

THE ADDRESS ONLY TO BE WRITTEN ON THIS SIDE



9c. ½ p. vert sur crème	" " " "
10c. 1 " carmin s. crème.	" " " "
11c. 1 & ¼ p. id.	" " " "

**COMPAGNIE
DE MOZAMBIQUE**

Cartes

1904. *Armes, vues diverses.*

5c. 10 r. lilas sur blanc.	" " " "
6c. 10 & 10 r. id.	" " " "
7c. 20 r. gris viol. s. blanc.	" " " "
8c. 20 & 20 r. id.	" " " "

Cartes-lettres

1904. *Armes, vues diverses au dos.*

1l. 25 r. rose sur chamois.	" 30 " "
2l. 50 " brun clair s. azuré	" 60 " "
3l. 65 " bleu sur azuré.	" 75 " "

PANAMA

Cartes

1904. *Cartes de Colombie avec REPUBLICA DE PANAMA en surcharge.*

N ^{os}	Neuves.	Oblitér.
1c. 2 c.	noir sur chamois.	" " " "
2c. 2 & 2 c.	id.	" " " "

1904. *Carte de l'isthme.*

3c. 2 c. carmin sur blanc. " " " "

PAYS-BAS

Carte

1904. *Genre 1901, en plus formule pour l'adresse de l'expéditeur.*

31c. 2½ c. vert sur vert. " " " "

Carte-lettre

1904. *Carte-lettre de 1896 avec valeur en surcharge noire.*

61. 3 c. s. 5 c. bleu sur azuré " " " "

PHILIPPINES

Carte

1904. *Carte des États-Unis de 1902, avec PHILIPPINES en surcharge noire.*

1c. 1 c. noir sur chamois. " " " "

ROUMANIE

Carte-lettre

1904. *Type 1903.*

111. 15 bani violet. " " " "

SALVADOR

Carte

1904. *Carte de 1902 avec valeur en surcharge noire.*

61c. 1 c. sur 2 c. rouge. " " " "

SERBIE

Cartes

1904. *Types 1903.*

54c. 5 pa. vert sur azuré. " " " "

1904. *Genre 1903, timbre sans effigie et à la place armes en seconde impression.*

N ^{os}	Neuves.	Oblitér.
55c.	5 pa. vert et noir sur blanc.	" 15 " "
56c.	10 " rouge et noir sur blanc.	" 20 " "

Cartes-lettres

1904. *Carte-lettre N^o 91, avec armes en surcharge noire.*

121. 10 pa. rose sur gris. " " " "

1904. *Genre 1903, timbre sans effigie et à la place armes en seconde impression.*

131. 5 pa. vert et rouge sur blanc. " 15 " "

141. 10 " rose et noir sur blanc. " 20 " "

SOMALILAND BRITANNIQUE

Carte

1904. *Effigie à gauche d'Édouard VII.*

1c. 1 a. carmin sur crème. " " " "

TASMANIE

Carte

1904. *Effigie de 3/4 à gauche d'Édouard VII.*



6c. 1 p. rose sur blanc ou crème. " " " "

TERRE-NEUVE

Carte

1904. *Effigie d'Édouard VII.*

N ^{os}	Neuves.	Oblitér.
9c.	4 cent vert	" " " "

TRAVANCORE

Carte

1904. *Effigie du rajah, timbre à droite ou à gauche.*

7c.	4 cash rouge s. chamois	" " " "
-----	-------------------------	---------

URUGUAY

Carte-lettre

1904. *Timbre armes, vignette.*

9l.	3 c. bleu de Pr. s. cham.	" " " "
-----	---------------------------	---------

ZANZIBAR

Protectorat anglais

Cartes

1904. *Timbre armes.*

13c.	½ a. vert sur chamois	" 15	" "
14c.	½ & ½ a. id.	" 30	" "
15c.	1 a. carmin s. chamois	" 25	" "
16c.	1 & 1 a. id.	" 50	" "

Bureaux français

Cartes

1904. *Timbre de 1902.*

N ^{os}	Neuves.	Oblitér.
8c.	10 c. rose sur vert pâle	" 20 " "
9c.	10 & 10 c. sur azuré.	" 35 " "

Carte-lettre

1904. *Idem.*

4l.	25 c. bleu sur rose.	" 50 " "
-----	----------------------	----------

BULLETINS DE CONVERSATION

Par Téléphone

FRANCE

1896. *Type N^o 91 avec surcharge carmin : 5 minutes dans le service local, etc.*

91 bis.	25 c. bleu sur bistre	" " " "
---------	-----------------------	---------

1904. *Type 1896.*

317.	30 c. violet sur gris.	" 50 " "
------	------------------------	----------



RÉABONNEMENT

Nous rappelons à nos lecteurs que leur abonnement a pris fin avec le numéro du 1^{er} décembre.

Le premier numéro de 1905 paraîtra le 4 janvier prochain. Nous prions les collectionneurs qui désireraient renouveler leur abonnement de vouloir bien, à la réception de ce supplément, nous retourner le présent bulletin afin de nous éviter une hésitation pour le tirage.

Nos abonnés trouveront, piquée à l'intérieur du supplément, la **Table des Matières** du *Collectionneur de Timbres-poste*.

ARTHUR MAURY.

(Voir au verso).

RÉBUS

500 FRANCS DE PRIX

en timbres-poste seront tirés au sort entre ceux de nos abonnés de 1905 qui devineront le rébus suivant :

Va
yan
te



ke
de



do
ne



vec
le



Ne prendront part au tirage des prix que les solutions inscrites au dos de la présente fiche ou sur une feuille de même format ne contenant que la solution du rébus et l'adresse de l'abonné

(Voir ci-après les conditions du concours)

FICHE DE RÉABONNEMENT

(Date) : Le _____ 190

A MONSIEUR ARTHUR MAURY

6, Boulevard Montmartre, 6, PARIS (9^e)

*Je vous remets ci-joint la somme de 1 fr. 50 en timbres ou mandat, montant de mon abonnement au bulletin mensuel **Le Collectionneur de Timbres-poste** à partir de janvier 1905 (donnant droit au **Catalogue Prime** à la fin de l'année).*

NOM ET ADRESSE :

(Très lisiblement écrits. Ne pas oublier le nom du département).

Une formule semblable accompagnait déjà les numéros de Novembre et Décembre. Prière de vouloir bien faire circuler celle-ci parmi les collectionneurs de vos amis.

SOLUTION DU RÉBUS

Cette partie devant être détachée par nous de la fiche d'abonnement, nous prions nos lecteurs de vouloir bien répéter ici leur nom et adresse.

NOM ET ADRESSE :

RÉBUS PHILATÉLIQUE

CONDITIONS DU CONCOURS

Les solutions devront nous parvenir avant le 15 avril 1905.
Elles devront être inscrites au dos de la fiche de réabonnement.

Ne participeront au tirage des prix que les personnes ayant acquitté le montant de l'abonnement pour 1905.

Les abonnés recevant le journal gratuitement (échanges de journaux, service à la presse, etc.), ne pourront y prendre part.

Ne sont pas considérées comme abonnées les personnes qui achètent le journal au numéro ou qui le prennent à nos distributeurs.

Le tirage aura lieu publiquement et se fera avec toutes les garanties d'usage.

Il sera tiré au sort 50 prix, savoir :

Un timbre français de 1849 : **1 fr. vermillon** (valeur 200 fr.)

Un timbre français empire : **1 fr. carmin** (valeur 20 fr.)

Un album universel en 2 volumes, édition 1903 (valeur 26 fr.)

Deux albums universels, recto-verso, édition 1903 (valeur 12 fr.)

Cinq lots de timbres d'une valeur de 10 francs.

Quarante lots de timbres d'une valeur de 5 francs.

Les lots nos 6 à 10, d'une valeur de **10 francs**, se composeront des deux timbres suivants :

ESPAGNE. 1852-53. *Grosse effigie.*



Nº 13. 12 cuartos violet (effigie à gauche), *oblitéré.*

Nº 20. 12 » violet (effigie à droite), *id.*

Les lots de **5 francs** comprendront les timbres suivants :

Lots Nos 11 à 15. — ÉTATS-UNIS. 1857-60. *Effigie de Jefferson, dentelé.*



Nº 27. 5 cents brun, *oblitéré.*

Lots Nos 16 à 25. — ÉTATS-UNIS. 1869. *Types divers.*



N° 94. 12 cents vert, *oblitéré.*

N° 95. 15 » brun et bleu, *oblitéré.*

Lots Nos 26 à 35

FRANCE. 1852. *Présidence
de Louis-Napoléon*



N° 9. 10 cent. bistre, *oblitéré.*

Lots Nos 36 à 40

NOUVELLE-ÉCOSSE
1860-63. *Effigie*



N° 10. 12 1/2 c. noir, *oblitéré.*

Lots Nos 41 à 45

TASMANIE 1860. *Effigie*



N° 12. 2 p. vert clair, *oblitéré.*

Lots Nos 46 à 50

TERRE-NEUVE. 1862
Couronne



N° 13. 5 p. brun carminé, *neuf.*