

Crawford 450(10)



Catalogue descriptif

DE

TIMBRES-POSTE

ENVELOPPES

ET CARTES-POSTE

(1891)

ARTHUR MAURY

6, BOULEVARD MONTMARTRE, 6

Succursale : rue Saint-Lazare, 80

PARIS

A V I S

Nous nous sommes permis de *censurer* par les mots : *Abus*, *Abus probable* ou *Abus évident*, les émissions trop fréquentes, les timbres provisoires et surchargés de plusieurs pays, timbres qui, bien qu'officiels, nous semblent faits dans un but de spéculation, que les collectionneurs seront libres ainsi de ne pas encourager.

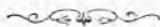

CATALOGUE DESCRIPTIF

DES

TIMBRES-POSTE

Parus en 1891

AVEC LEURS PRIX DE VENTE, NEUFS OU OBLITÉRÉS

POUR LES COLLECTIONS

NOTA. — Les titres sont en grandes lettres majuscules seulement pour les pays qui ne figurent pas dans les Catalogues antérieurs.

AFRIQUE CENTRALE

(Compagnie anglaise de l')

1891. Timbres de la Compagnie de l'Afrique du Sud avec B. C. A. en surcharge noire.



N ^o	Neufs.	Oblitérés.
1.	1 penny noir	» 25 » »
2.	2 pence vert gris et rouge	» 50 » »
3.	4 » br. cl. et noir	4f » » »
4.	6 » bleu ciel	1f50 » »
5.	8 » carm. et bleu	1f75 » »
6.	1 shill. brun noir	2f50 » »
7.	2 » rouge	5f » »
8.	2sh. 6 p. lilas	6f » »
9.	5 shill. orange	12f » »
10.	10 » vert bleu	» » »
11.	1 pound bleu	» » »
12.	2 » rose	» » »
13.	5 » olive	» » »
14.	10 » brun	» » »

AFRIQUE ORIENTALE

(Compagnie anglaise de l')

1891. Type de 1890, dentelés.

11.	2½ a. noir sur jaune. . . .	» 80 » »
15.	3 » noir sur rouge. . . .	1f » »
16.	4½ » gris noir	1f50 » »

1891. Idem. avec valeur en surcharge violette.

Nos Neufs. Oblitérés.
17. 1 a. sur 4 a. brun clair » » » »

AFRIQUE DU SUD

(Compagnie anglaise de l')

1891. Armes, dentelés.



1.	1 penny noir	» 25 » »
2.	6 pence bleu ciel	1f50 » »
3.	1 shill. brun noir	2f50 » »
4.	2 » rouge	5f » »
5.	2 sh. 6 p. lilas	6f » »
6.	5 shill. orange	12f » »
7.	10 » vert bleu	» » »

1891. Même genre, grands.



8. 1 pound bleu » » » »

Nos		Neufs.	Oblitérés.
9.	2 pounds rose	»	»
10.	5 » olive	»	»
11.	10 » brun	»	»

1891. *Idem, avec valeur en surcharge noire.*

12.	½ d. sur 6 p. bleu ciel	»	»
13.	2 » sur 6 p. bleu ciel	»	»
14.	4 » sur 6 p. bleu ciel	»	»
15.	8 » sur 1 sh. br. noir.	»	»

1891. *Idem, valeur de couleur différente, dentelés.*

16.	½ p. bleu et rouge . .	15	»
17.	2 » vert gris et rouge	50	»
18.	3 » gris et vert . . .	»	»
19.	4 » brun clair et noir	1f	»
20.	8 » carminé et bleu .	175	»

ANTILLES ESPAGNOLES

Cuba

1891. *Type 1890, dentelés.*

223.	5 c. de p. vert clair.	60	»
224.	10 » carminé .	125	»

Porto-Rico

1891. *Type 1890, dentelé.*

287.	1 c. de p. vert foncé	»	»
288.	5 » vert . . .	»	»

ARGENTINE

1891. *Suite de la série gravée de 1889-90, dentelés.*

108.	Sc. carmin, Rivadavia	75	»
109.	1 » brun clair refait .	»	»

1891. *Même genre, grands, dentelés.*



110. 1 peso bleu foncé, S. Martino . 7f » 2f »

111. 5 » bleu ciel, La Madrid . » » 10f »



Nos Neufs. Oblitérés.
112. 20 pesos vert clair, Brown.

Cordoba

Timbres-télégraphe

1891. *Armes, lithographiés, dentelés.*



3. 10 centavos bleu
4. 40 » vert bleu

AUSTRALIE DU SUD

1891. *Timbres en cours avec valeur en surcharge.*

62.	2½ d. brun rouge s. 4 p.		
	vert clair	1f25	»
63.	5 d. rose sur 6 p. violet	2f50	»

AUTRICHE

1891. *Effigie à gauche dans un octogone, valeur en surcharge noire.*



173. 20 kreuzer vert gris . 1f » » 20
174. 24 » gris bleu . 1f25 » » 30

Nos	Neufs.	Oblitérés.
175.	30 kreuzer brun . . .	1 ^f 50 » 35
176.	50 » violet . . .	2 ^f 50 » 40

Timbres-taxe pour journaux

1891. *Genre 1890.*

177.	2 kreuzer vert . . .	» » » »
178.	25 » rouge . . .	» » » »

BELGIQUE

1891. *Genre en cours, dentelé.*



89.	35 cent. brun violet . . .	» 70 » »
-----	----------------------------	----------

Timbre-télégraphe

1891. *Type 1879, dentelé.*

90.	5 cent. rouge brun . . .	» 15 » »
-----	--------------------------	----------

Timbres-téléphone

1891. *Effigie à gauche de Léopold II sur le timbre, reçu avec armes et inscriptions, dentelés.*



91.	25 cent. violet et noir	» 50 » »
92.	50 » vert clair et noir . . .	1 ^f » » »
93.	1 franc bleu et carmin	2 ^f » » »
94.	3 » carmin et bleu	5 ^f » » »

BERMUDES

1891. *Type 1880, dentelé.*

19.	½ penny vert	» » » »
-----	------------------------	---------

BOLIVIE

1891. *Type 1868, neuf étoiles, dentelés.*

Nos	Neufs.	Oblitérés.
30.	1 centavo carmin . . .	» 15 » 15
31.	2 » violet . . .	» 25 » 15
32.	5 » bleu . . .	» 50 » 15
33.	10 » orange . . .	1 ^f » » 25
34.	20 » vert . . .	2 ^f » » 75
35.	50 » rouge . . .	5 ^f » 1 ^f 75

BORNÉO

1891. *Timbre de 1886 avec valeur en surcharge noire.*

42.	6 c. sur 10 c. bleu . . .	2 ^f 50 » »
-----	---------------------------	-----------------------

BRÉSIL

1891. *Liberté à droite, dentelé.*



160.	100 reis rouge et bleu	» 50 » 10
------	------------------------	-----------

1891. *Type 1890, Croix du Sud, dentelé (pour journaux).*

161.	20 reis vert clair . . .	» 30 » »
------	--------------------------	----------

CAP DE BONNE-ESPÉRANCE

1891. *Timbre de 1881 avec valeur en surcharge noire.*

38.	2½ d. sur 3 p. carminé	2 ^f » » 50
-----	------------------------	-----------------------

CEYLAN

1891. *Timbres de 1886 avec valeur en surcharge noire.*

148.	15 c. sur 25 c. bistre . . .	» » » »
149.	15 c. sur 28 c. gris bleu	1 ^f 25 » 60

CHILI

1891. *Timbres divers servant provisoirement comme timbres-poste.*

51.	1 c. rouge, fiscal . . .	» » » »
52.	2 » brun, télégraphe . . .	» » » »

etc., etc.

COLOMBIE

1891. Suite de la série de 1890, dentelé.

Nos		Neufs.	Oblitérés.
181.	1 centavo vert . . .	» 15	» »

Timbres-télégraphe

1891. Armes, types divers.

182.	3 cent. rouge . . .	»	»	»
183.	10 » jaune . . .	»	»	»
184.	20 » bleu . . .	»	»	»

Bolivar

1891. Genre 1879, gravés, dentelés.



27.	1 centavo noir . . .	» 25	»	»
28.	5 » orange . . .	» 75	»	»
29.	10 » carmin . . .	1 ^f 25	»	»
30.	20 » bleu . . .	2 ^f	»	»
31.	50 » vert . . .	5 ^f	»	»
32.	1 peso violet . . .	10 ^f	»	»

CONGO

1891. Type 1887, dentelé.

21. 10 francs jaune bistre . 18^f » » »

CONGO FRANÇAIS

1891. Timbre des Colonies françaises avec Congo français et valeur en surcharge noire.



16.	5 c. sur 1 c. noirs, bleu	»	»	»	»
17.	5 » sur 15 c. bleu . .	8 ^f	»	7 ^f	»

COTE-D'OR

1891. Type 1875, dentelé.

21. 2½ p. bleu et orange. » 60 » »

CURAÇAO

1891. Timbre de 1886 avec valeur en surcharge noire.

Nos		Neufs.	Oblitérés.
34.	25 c. sur 30 c. lilas gris	»	»

DIÉGO-SUAIREZ

1891. Timbre provisoire, déesse, lithographié. (Abus évident.)



10. 3 centimes noir . . . » » » »

Timbres-taxe

1891. Timbres provisoires, chiffre et inscriptions, lithographiés. (Abus évident.)

11.	5 centimes violet . . .	»	»	»	»
12.	50 » noir . . .	»	»	»	»

DOMINICAINE

1891. Timbres de 1880 avec U. P. et valeur en surcharge bleue et carmin. (Abus probable.)

90.	1 c. sur 3 c. bleu . . .	» 50	»	»
91.	2 » sur 20 » bistre . .	» 75	»	»
92.	2 » sur 1 fr. bistre . .	3 ^f	»	»

1891. Timbres de 1879, idem.

93.	50 c. sur 1 r. rose sur saumon . . .	6 ^f	»	»
94.	80 » sur ½ r. violet sur blanc . . .	10 ^f	»	»
95.	90 » sur 1 r. rose sur blanc . . .	»	»	»
96.	1 p. sur ½ r. violet s. violet . . .	8 ^f	»	»

1891. Types 1885, sans surcharge, dentelés.

97.	3 cent. gris bleu . . .	»	»	»
98.	5 » orange . . .	»	»	»
99.	50 » violet foncé . .	3 ^f	»	»
100.	1 peso carmin . . .	10 ^f	»	»
101.	2 » brun . . .	20 ^f	»	»

ÉTATS-UNIS

Timbres-taxé

1891. *Type 1879, dentelés.*

N ^o	Neufs.	Oblitérés.
349. 1 cent.	rose carminé	» » » 15
350. 2 »	rose carminé	» » » 15
351. 3 »	rose carminé	» » » 25
352. 5 »	rose carminé	» » » 25
353. 10 »	rose carminé	» » » »
354. 30 »	rose carminé	» » » »
355. 50 »	rose carminé	» » » »

FALKLAND

1891. *Timbre de 1878 avec valeur en surcharge noire.*

8. ½ sur moitié de 1 p. carm. » » »

1891. *Idem, sans surcharge, dentelés.*

9. ½ penny vert » 20 » »
 10. 2½ pence bleu » 75 » »

FIDJI

1891. *Timbre de 1880 avec valeur en surcharge noire.*



26. 2½ d. sur 2 p. vert. . . 250 » »

1891. *Même genre, sans surcharge, dentelés.*

27. 2½ pence brun clair . . » 60 » »
 28. 1 » violet . . . » » » »

FINLANDE

1891. *Timbres de Russie avec petits ronds disposés de différentes manières (spéciaux à la Finlande).*



81. 1 kop. orange » 10 » »

N ^o	Neufs.	Oblitérés.
82. 2 kop.	vert clair. . .	» 15 » »
83. 3 »	rose	» 25 » »
84. 4 »	rose	» 30 » »
85. 7 »	bleu	» 50 » »
86. 10 »	bleu foncé . .	» 75 » »
87. 14 »	bleu et rose .	1 ^r » » »
88. 20 »	bleu et rose .	1 ^r 50 » »
89. 35 »	lilas et vert. .	2 ^r 50 » »
90. 50 »	lilas et vert. .	3 ^r » » »
91. 70 »	hist. et orange	» » » »



92. 1 rouble	brun et orange	6 ^r » » »
93. 3½ »	noir et gris. .	20 ^r » » »
94. 7 »	noir et jaune. .	40 ^r » » »

GRANDE-BRETAGNE

1891. *Type 1884, dentelé.*

189. 1 pound vert. . . . » » 5^r »

GRÈCE

1891. *Timbres de 1886, dentelés.*

36. 1 lepton	brun.	» 05 » »
37. 2 lepta	bistre	» 10 » »
38. 5 »	vert	» 15 » »
39. 10 »	orange	» 25 » »
40. 25 »	bleu	» 50 » »
41. 40 »	violet	1 ^r » » »
42. 50 »	olive	1 ^r » » »
43. 1 drach.	gris	2 ^r » » »

GRENADE

1891. *Timbre fiscal avec valeur et POSTAGE AND REVENUE en noir.*

34. 1 p. sur 2 sh. jaune . . » » »

1891. *Timbre de 1883, idem.*

35. 1 d. sur 8 p. bistre gris. » » »

GUADELOUPE

1891. *Timbres des Colonies françaises, avec G. P. E. et valeur en surcharge noire. (Abus probable.)*

23. 5 c. s. 10 c.	noir s. violet	» 35 » 35
24. 5 » s. 1 fr.	olive	» 35 » »

1891. Idem. Liberté de 1872, avec GUADELOUPE en surcharge noire.

Nos.	Neufs.	Oblitérés.
25.	30 cent. brun	» » » »
26.	80 » rose	» » » »

1891. Idem. déesse de 1881, même surcharge.



27.	1 c. noir sur bleu	» 10 » »
28.	2 » brun rouge	» 10 » »
29.	4 » violet brun	» 15 » »
30.	5 » vert	» 15 » »
31.	10 » noir sur violet	» » » »
32.	15 » bleu	» » » »
33.	20 » bistre sur vert	» » » »
34.	25 » noir sur rose	» » » »
35.	35 » noir sur jaune	» » » »
36.	40 » rouge	» » » »
37.	75 » rose	» » » »
38.	1 fr. olive	» » » »

GUYANE ANGLAISE

1891. Type 1889, dentelés.

75.	1 cent. vert	» 20 » 15
76.	5 » bleu	» 60 » 20
77.	8 » viol. et gris vert	1 ^f » »

GWALIOR

1891. Timbres des Indes anglaises, avec GWALIOR en surcharge noire.

16.	9 pies carmin	» » » »
17.	12 annas brun s. rouge	» » » »

HAIDERABAD

1891. Type en cours, dentelé.

21.	½ anna rose pâle	» » » »
-----	----------------------------	---------

HAITI

1891. Armes, dentelés.



20.	1 cent. violet	» 15 » 15
-----	--------------------------	-----------

Nos.	Neufs.	Oblitérés.
21.	2 cent. bleu	» 30 » 20
22.	3 » gris	» 35 » 20
23.	5 » orange	» 50 » 15
24.	7 » rouge	» 75 » 35

HAWAII

1891. Genre des types en cours, dentelé.

49.	2 c. violet, Liliuokalani	» » » »
-----	-------------------------------------	---------

HONDURAS BRITANNIQUE

1891. Timbres en cours, avec valeur en surcharge noire ou rouge.

17.	6 c. s. 4 p. violet, déjà surchargé 10 c.	3 ^f 50 » »
18.	6 c. s. 3 p. bleu	1 ^f 50 » »

1891. Petite effigie dans un cercle, dentelés.



19.	1 cent. vert.	» » » »
20.	2 cents rouge	» 25 » »
21.	3 » brun	» 35 » »
22.	6 » bleu	» 60 » »
23.	12 » violet et vert.	1 ^f 25 » »
24.	24 » jaune et bleu.	2 ^f 50 » »

1891. Timbres de 1865, avec valeur en surcharge. (Abus?)

25.	1 c. noir s. 1 p. vert.	» » » »
26.	5 » noir s. 3 p. brun déjà surch. 3 c.	1 ^f » »
27.	15 » rouge s. 3 p. bleu déjà surch. 6 c.	3 ^f » »

HONDURAS

1891. Effigie de 3/4 à droite (général Bogran), dentelés. (Abus évident.)



50.	1 centavo bleu.	» » » »
-----	-------------------------	---------

Nos	Neufs. Oblitérés.
51. 2 centavos bistre . . .	» » » »
52. 5 » vert . . .	» » » »
53. 10 » rouge . . .	» » » »
54. 20 » carminé . . .	» » » »
55. 25 » lilacé . . .	» » » »
56. 30 » violet gris . . .	» » » »
57. 40 » vert . . .	» » » »
58. 50 » brun noir . . .	» » » »
59. 75 » violet . . .	» » » »
60. 1 peso brun . . .	» » » »

1891. Même genre, grands, effigie de 3/4 à gauche, dentelés. (Abus évident.)



61. 2 pesos noir et brun . . .	» » » »
62. 5 » noir et violet. . .	» » » »
63. 10 » noir et vert . . .	» » » »

HONG-KONG

1891. Timbre en cours avec 1841 — Hong-Kong — JUBILEE — 1891 en surcharge noire (cinquantenaire de la fondation de la colonie).

51. 2 cents rose . . .	» » » »
------------------------	---------

1891. Idem, avec valeur en surcharge noire. (Abus ?)

52. 7 c. s. 10 c. vert . . .	1 ^{fr} 25 » 75
53. 14 » s. 30 c. violet vif	2 ^{fr} 50 » »

HONGRIE

1891. Type 1888, dentelé.

77. 5 kr. rose et rose pâle	» 25 » 05
-----------------------------	-----------

INDES ANGLAISES

1891. Timbre en cours, avec valeur en surcharge noire.

89. 2 1/2 a. sur 4 a. 6 p. vert jaune	1 ^{fr} » » 50
--	------------------------

1891. Même genre, sans surcharge.

Nos	Neufs. Oblitérés.
90. 1 rupee vert et carmin	» » » »

Timbres-télégraphe

1891. Genre 1867, à la partie supérieure l'effigie est remplacée par un gros chiffre.



91. 1 anna vert . . .	» » » »
92. 2 » carminé . . .	» » » »
93. 4 » bleu . . .	» » » »
94. 8 » brun . . .	» » » »
95. 1 rupee gris . . .	» » » »

ITALIE

1890. Suite des timbres pour colis postaux servant comme timbres-poste.



134. 2 c. s. 20 c. bleu . . .	» 15 » »
135. 2 » s. 1 l. 25 c. jaune	» 15 » »
136. 2 » s. 1 l. 75 c. brun.	» 20 » »

1891. Timbre de 1879, avec valeur en surcharge noire.

137. 2 c. sur 5 c. vert . . .	» 15 » »
-------------------------------	----------

1891. Genre 1889, dentelé.



Nos.	Neufs.	Oblitérés.
138.	5 cent. vert refait . . .	» » » »
139.	5 l. rouge brun et bleu 8 ^f	» 2 ^f »

Timbres-taxa

1891. Timbres-taxa de 1870, avec valeur en surcharge noire.

140.	10 c. sur 2 c. jaune	» 30	»
141.	30 » sur 2 c. jaune	» 75	»

JAMAÏQUE

1891. Type 1889, dentelé.

39.	2 ½ pence violet et bleu	» 60	»
-----	--------------------------	------	---

JUMMO-CACHEMIRE

Timbres-télégraphe

1891. Type 1884?

68.	2 rupee vert foncé . . .	» » » »
69.	5 » brun rouge . . .	» » » »
70.	10 » vermillon . . .	» » » »
71.	25 » violet . . .	» » » »

1891. Idem (pour service officiel).

72.	2 rupee noir . . .	» » » »
73.	5 » noir . . .	» » » »
74.	10 » noir . . .	» » » »
75.	25 » noir . . .	» » » »

LABUAN

1891. Timbre en cours avec valeur en surcharge noire.

16.	6 c. sur 8 c. violet . . .	» » » »
-----	----------------------------	---------

LAGOS

1891. Type en cours, dentelés.

24.	2 ½ pence bleu . . .	» 60	»
25.	3 » viol. t brune	» »	»

LEVANT

Bureaux autrichiens

1891. Timbres d'Autriche 1891 avec valeur en surcharge noire.



Nos.	Neufs.	Oblitérés.
11.	2 pi. sur 20 kr. vert gris	» » » 10
15.	5 » sur 50 kr. violet . . .	» » » 60

LUXEMBOURG

1891. Effigie de face du grand-duc Adolphe de Nassau, dentelés.



118.	10 centimes rose . . .	» 25	»
119.	25 » bleu . . .	» 50	»

Timbres de service

1891. Les mêmes avec s. p. en surcharge noire.

120.	10 centimes rose . . .	» » » »
121.	25 » bleu . . .	» » » »

MADAGASCAR

1891. Timbres des Colonies avec valeur en surcharge noire. (Abus probable.)

1.	05 sur 40 c. rouge . . .	» » 40
5.	15 sur 25 c. noir s. rose	» » 40

1891. Timbres provisoires. Composition typographique, gros chiffre et cadre. (Abus probable.)



6.	5 c. noir sur vert . . .	150	»
----	--------------------------	-----	---

N ^{os}	Neufs.	Oblitérés.
7.	10 c. noir sur bleu . .	1 ^f 50 " "
8.	15 " bleu sur bleu . .	2 ^f " " "
9.	25 " brun clair s. cha- nois	2 ^f " " "
10.	1 fr. noir sur jaune . .	" " " "
11.	5 " violet sur lilas . .	" " " "

MALACCA

1891. *Timbre de 1867 avec valeur en surcharge noire.*

51.	10 c. sur 2 $\frac{1}{2}$ c. vert. . .	1 ^f 50 " "
-----	--	-----------------------

MARTINIQUE

1891. *Timbres des Colonies françaises avec MARTINIQUE et valeur en surcharge noire. (Abus probable.)*

15.	5 c. s. 10 c. noirs. violet	" " " 25
16.	5 " s. 30 c. brun.	" " " 35
17.	5 " s. 35 c. noirs. jaune	" " " 40
18.	5 " s. 40 c. rouge	" " " 35
19.	15 " s. 10 c. noirs. violet	" " " "
20.	15 " s. 25 c. noirs. rose.	75 " 35
21.	15 " s. 75 c. rose.	1 ^f 50 " "

1891. *Idem, en plus TIMBRE-POSTE. (Abus probable.)*

22.	1 c. sur 2 c. brun.	" " " "
-----	-----------------------------	---------

1891. *Timbres-taxe des Colonies servant comme timbres-poste, avec TIMBRE-POSTE, valeur et MARTINIQUE en surcharge rouge ou noire. (Abus probable.)*



23.	5 c. sur 10 c. noir	50 " "
24.	5 " sur 15 c. noir	50 " "
25.	15 " sur 20 c. noir	1 ^f " "
26.	15 " sur 30 c. noir	" " " "

MAURICE

1891. *Timbres de diverses émissions avec valeur en surcharge noire. (Abus évident).*

91.	2 c. sur 4 c. carmin.	75 " "
92.	2 " sur 17 c. rose	" " " "
93.	2 " sur 38 c. violet	" " " "
94.	2 " sur 9 p. violet, déjà surchargé 38 c.	" " " "

MONACO

1891. *Petite effigie à gauche d'Albert I^{er}, dentelés*



N ^{os}	Neufs.	Oblitérés.
22.	1 cent. vert olive	05 " "
23.	2 " violet	10 " "
24.	5 " bleu	" " " "
25.	10 " brun s. jaune	" " " "
26.	15 " carmin	" " " "
27.	25 " vert	" " " "
28.	40 " bleu sur rose	" " " "
29.	50 " viol. s. orange	1 ^f " "
30.	75 " lilas brun	" " " "
31.	1 franc noir sur jaune clair.	2 ^f " "
32.	5 " carmin s vert pâle.	7 ^f 50 " "

NANDGAON

ETAT INDIEN

Asie Sud

1891. *Cadre, ovale blanc avec inscriptions.*



1.	$\frac{1}{2}$ anna bleu.	25 " "
2.	2 " rose.	75 " "

NATAL

1891. *Timbre en cours avec valeur en surcharge noire.*

56.	2 $\frac{1}{2}$ p. sur 4 p. brun	" " " "
-----	--	---------

1891. *Même genre, sans surcharge.*



No Neufs. Oblitérés.
57. 2½ pence bleu. » 60 » »

NEGRI SEMBILAN

ÉTAT MALAIS
Asie Sud

1891. *Timbre de Malacca avec Negri Sembilan en surcharge noire.*

1. 2 cents rose » 50 » »

1891. *Tigre, dentelés.*



2. 1 cent vert » » » »
3. 2 » rose » » » »
4. 5 » bleu » » » »

NICARAGUA

1891. *Décasse, millésime, dentelés. (Abus évident.)*



56. 1 cent. brun » 15 » »

No	Neufs.	Oblitérés.
57. 2	» rouge	» 25 » »
58. 5	» bleu	» 60 » »
59. 10	» gris	» » » »
60. 20	» carminé	» » » »
61. 50	» violet	» » » »
62. 1	peso brun	» » » »
63. 2	» vert.	» » » »
64. 5	» carmin	» » » »
65. 10	» orange	» » » »

Timbres de service

1891. *Idem, avec FRANQUEO OFICIAL en surcharge rouge. (Abus évident.)*

66. 1 cent.	vert.	» » » »
67. 2	» vert.	» » » »
68. 5	» vert.	» » » »
69. 10	» vert.	» » » »
70. 20	» vert.	» » » »
71. 50	» vert.	» » » »
72. 1	peso vert.	» » » »
73. 2	» vert.	» » » »
74. 5	» vert.	» » » »
75. 10	» vert.	» » » »

Timbres-télégraphe

1891. *Idem avec TELEGRAFOS en surcharge bleue ou rouge. (Abus évident.)*

76. 5 cent.	violet	» » » »
77. 10	» bleu	» » » »
78. 20	» jaune	» » » »
79. 50	» brun clair	» » » »
80. 1	peso brun	» » » »
81. 2	» vert.	» » » »
82. 5	» carmin	» » » »
83. 10	» orange	» » » »

NOSSI-BÉ

Timbres-taxé

1891. *Timbres-poste des Colonies françaises avec Nossi-Bé — chiffre-taxe — valeur et A PERCEVOIR en surcharge noire. (Abus évident.)*



10. 20c. sur 1c. noir s. bleu	» » » »
11. 30 » sur 2c. brun . . .	» » » »
12. 35 » sur 4c. violet brun	» » » »
13. 35 » s. 20c. bistres. vert	» » » »
14. 50 » s. 30c. brun . . .	» » » »
15. 1 fr. s. 35c. noirs. jaune	» » » »

1891. Idem, sans chiffre-taxe. (Abus evident.)

Nos	Neufs.	Oblitérés.
16.	5 c. s. 20 c. bistres, vert	» » » »
17.	10 » s. 15 c. bleu . . .	» » » »
18.	15 » s. 10 c. noirs, viol.	» » » »
19.	25 » s. 5 c. vert. . . .	» » » »

NOUVELLE-GALLES DU SUD

1891. Déesse sur un globe, dentelé.



97.	2½ pence bleu ciel . .	» 60	» 25
-----	------------------------	------	------

1891. Timbres de 1867-76, avec valeur en surcharge noire.

98.	½ p. sur 1 p. gris.	» 35	» 35
99.	1½ » sur 6 p. brun	2f 50	» »
100.	12½ » s. 1 sh. rouge	3f 50	» »

Timbres-taxe

1891. Chiffre, dentelés.



101.	1 penny vert. . . .	» 50	» »
102.	2 pence vert. . . .	1f	» » »
103.	3 » vert. . . .	1f 50	» »
104.	4 » vert. . . .	1f 75	» »
105.	6 » vert. . . .	2f 50	» »
106.	8 » vert. . . .	3f	» » »
107.	5 shill. vert. . . .	»	» » »
108.	10 » vert. . . .	»	» » »
109.	20 » vert. . . .	»	» » »

NOUVELLE-ZÉLANDE

1891. Genre 1882, dentelés.



Nos	Neufs.	Oblitérés.	
54.	2½ pence bleu ciel . .	» 60	» 20
55.	5 » gris vert . . .	1f 25	» »

ORANGE

1891. Timbres antérieurs avec valeur en surcharge noire.

26.	1 d. sur 3 p. bleu . .	1f 50	1f	»
27.	1 » sur 4 p. bleu . .	»	»	»

PAHANG

1891. Tigre, dentelés.



2.	1 cent vert. . . .	»	»	»	»
3.	2 » rose. . . .	»	»	»	»
4.	5 » bleu. . . .	»	»	»	»

PARAGUAY

Timbres de service

1891. Timbres-poste de 1887 avec OFFICIAL en surcharge bleue

54.	1 centavo vert. . . .	» 20	» »
55.	2 » carmin . . .	» 30	» »

etc., etc.

PAYS-BAS

1891. *Effigie à droite de la reine Wilhelmine, dentelés.*



Nos		Neufs. Oblitérés.	
72.	5 cent.	bleu	» 20 » »
73.	10	rose	» 40 » »
74.	12½	gris	» 50 » »
75.	15	brun clair	» 60 » »
76.	20	vert	» » » »
77.	22½	vert bleu	» » » »
78.	25	violet	1 ^r » » »
79.	30	bistre	» » » »

PÉRAK

1891. *Timbre de Malacca avec PÉRAK et valeur en surcharge noire.*

9. 1 c. sur 6 c. violet. » » » »

1891. *Tigre, dentelés.*



10.	1 cent	vert	» » » »
11.	2	rose	» » » »
12.	5	bleu	» » » »

PHILIPPINES

1891. *Type 1890, dentelés.*

176.	5 c. de p.	vert bleu	» » » »
177.	10	carminé	» » » »
178.	25	bleu	» » » »

PORTUGAL

Timbre de franchise

1890. *Timbre de franchise officiellement accordée à la Société de la Croix-Rouge, croix dans un écusson, dentelé.*



Nos		Neufs. Oblitérés.	
84.	rose et noir	» » » »	75

QUEENSLAND

1891. *Genre 1882, dentelés.*



46.	½ penny	vert	» 15 » »
47.	2½ pence	carmin	» 60 » 29

RÉUNION

1891. *Timbres des Colonies françaises. Liberté de 1872, avec RÉUNION en surcharge transversale noire.*

16.	40 c.	rouge	» » » »
17.	80	rose	» » » »

1891. *Groupe allégorique de 1877, même surcharge.*

18.	30 c.	brun	» » » »
19.	40	rouge	» » » »
20.	75	rose	» » » »
21.	1 fr.	olive	» » » »

1891. *Déesse de 1881, même surcharge.*



N°	Neufs. Oblitérés.
22. 1 c.	noir sur bleu . . . » 10 » »
23. 2 »	brun rouge . . . » » » »
24. 3 »	violet brun . . . » » » »
25. 5 »	vert . . . » 15 » »
26. 10 »	noir sur violet . . . » 25 » »
27. 15 »	bleu . . . » 35 » »
28. 20 »	bistre sur vert . . . » » » »
29. 25 »	noir sur rose . . . » 50 » »
30. 35 »	noir sur jaune . . . » » » »
31. 40 »	rouge . . . » » » »
32. 75 »	rose . . . » » » »
33. 1 fr.	olive . . . » » » »

1891. *Idem, avec valeur en surcharge noire. (Abus.)*

34. 02 c. s. 20 c.	bistre s. vert » 25 » »
35. 15 » s. 20 c.	bistre s. vert » 75 » »

ROUMANIE

1891. *Genre de 1890, dentelés (pour le Jubilé de 25 ans de règne.)*



132. 4 1/2 bani	carminé . . . » » » »
133. 3 »	violet . . . » » » »
134. 5 »	vert . . . » » » »
135. 10 »	rouge . . . » » » »
136. 15 »	brun noir » » » »

SAINTE-LUCIE

1891. *Type 1883, dentelés.*

37. 6 pence	violet et bleu 1050 » »
38. 5 shill.	viol. et orange » » » »
39. 10 »	violet et noir » » » »

SAINT-PIERRE & MIQUELON

1891. *Timbres des Colonies françaises avec valeur et s. p. m. en surcharge noire. (Abus évident.)*

Nos	Neufs. Oblitérés.
11. 15 c.	sur 30 c. brun . . . » » 1025
12. 15 »	sur 35 c. noir sur jaune . . . » » 1025
13. 15 »	sur 40 c. rouge . . . » » »

1891. *Idem, avec ST PIERRE MON en surcharge transversale noire ou rouge.*

14. 1 c.	noir sur bleu . . . » » » »
15. 2 »	brun rouge . . . » » » »
16. 4 »	violet brun . . . » » » »
17. 5 »	vert . . . » » » »
18. 10 »	noir sur violet . . . » » » »
19. 15 »	bleu . . . » » » »
20. 20 »	bistre sur vert . . . » » » »
21. 25 »	noir sur rose . . . » » » »
22. 30 »	brun . . . » » » »
23. 35 »	noir sur jaune . . . » » » »
24. 40 »	rouge . . . » » » »
25. 75 »	rose . . . » » » »
26. 1 fr.	olive . . . » » » »

SAINT-VINCENT

1891. *Type en cours avec valeur en surcharge noire.*

36. 2 1/2 p.	sur 1 p. bleu vif » » » »
--------------	---------------------------

SALVADOR

1891. *Volcan, navire et chemin de fer, millésime, dentelés. (Abus évident.)*



57. 1 cent.	rouge . . . » 15 » 15
58. 2 »	vert jaune . . . » » » 15
59. 3 »	violet clair . . . » » » 20
60. 5 »	carmin . . . » » » 15
61. 10 »	bleu . . . » » » 35
62. 11 »	violet . . . » » » 50
63. 20 »	vert . . . » » » »
64. 25 »	brun clair . . . » » » »
65. 50 »	bleu foncé . . . » » » »
66. 1 peso	brun rouge . . . » » » »

1891. *Idem, avec valeur en surcharge noire. (Abus évident.)*

Nos	Neufs.	Oblitérés.
67. 1 c. sur 2 c. vert jaune	» 35	» 50
68. 5 » sur 3 c. viol. clair	» »	» »

SARAWAK

1891. *Timbre de 1889 avec valeur en surcharge noire.*

17. 5 c. sur 12 c. vert et bleu	1f 25	»
---------------------------------	-------	---

1891. *Idem, sans surcharge.*

18. 5 cents violet et vert.	» 60	»
19. 10 » vert et rouge.	»	»

SELANGOR

1891. *Tigre, dentelés.*



4. 1 cent vert	»	»	»
5. 2 » rose	»	»	»
6. 5 » bleu	»	»	»

SIAM

1891. *Timbre de 1887 avec valeur en surcharge noire.*

22. 2 att sur 3 a. vert et bleu	» 60	»
---------------------------------	------	---

1891. *Idem, sans surcharge.*

23. 1 att vert.	» 20	»
-----------------	------	---

SIERRA-LEONE

1891. *Type en cours, dentelé.*

20. 2 1/2 pence bleu	» 60	»
----------------------	------	---

SUÈDE

1891. *Type 1872, chiffre, dentelé.*

92. 2 ore orange.	» 10	»
-------------------	------	---

1891. *Genre 1885, effigie, bien gravés, dentelés.*



95. 5 ore vert foncé.	» 15	» 10
-----------------------	------	------

Nos	Neufs.	Oblitérés.
96. 10 ore carmin	» 30	» 05
97. 20 » bleu	» 60	» 10
98. 30 » brun	»	»
99. 50 » gris	»	»

Timbres de service

1891. *Type 1874, dentelés.*

93. 2 ore orange	» 10	»
94. 20 » bleu	»	»

SUISSE

1891. *Type 1882, déesse, dentelé.*

118. 3 fr. jaune brun	»	»
-----------------------	---	---

SUNJEL-UJONG

1891. *Tigre, dentelés.*



11. 1 cent vert	»	»	»
12. 2 » rose	»	»	»
13. 5 » bleu	»	»	»

SURINAM

1891. *Type 1890, chiffre, dentelés.*

37. 1 cent. lilas gris.	» 10	»
38. 5 » bleu.	»	»

Timbre-taxe

1891. *Type 1888, avec CENT au-dessous du chiffre, dentelé.*

39. 10 cent lilas.	»	»	»
--------------------	---	---	---

SWAZIELAND

1890. *Timbres du Transvaal avec Swazieland en surcharge noire.*

6. 2 sh. 6 p. jaune	»	»	»
7. 5 shill. vert bleu.	»	»	»
8. 10 » brun.	»	»	»

TABAGO

1891. *Timbre de 1883, avec valeur en surcharge noire.*

25. 2 1/2 p. sur 4 p. gris bleu	»	»	»
---------------------------------	---	---	---

TANGER

BUREAU FRANÇAIS
Afrique Nord

1891. *Timbres de France avec valeur en surcharge carmin ou noire.*



Nos		Neufs. Oblitérés.
1.	5 centimos vert	» 20 » »
2.	25 » noir s. rose » 75 » »	
3.	50 » rose	1 ^f 25 » »
4.	1 peseta olive. . . .	2 ^f » » »

TASMANIE

1891. *Timbre de 1870 avec valeur en surcharge noire.*

11. 2½ p. sur 9 p. gris bleu 1^f 25 » »

1891. *Idem, sans surcharge.*

42. 4 pence bistre » » »

TURQUIE

1891. *Timbre de 1890 avec IMPRIMÉ et caractères turcs en surcharge noire (pour imprimés). (Abus probable.)*



103.	10 paras vert et gris	» 25 » »
104.	20 » rose et gris	» 50 » »
105.	1 piastre bleu et gris	» » » »
106.	2 » jaune et gris	» » » »
107.	5 » chair et gris	» » » »

1891. *Thougra et armes, inscriptions turques et françaises, dentelé.*



108. 10 paras vert » » » »

URUGUAY

1891. *Timbre de 1885 avec PROVISORIO et millésime en surcharge transversale rouge.*

Nos		Neufs. Oblitérés.
115.	5 centavos violet	» » » 50

Timbres de service

1891. *Timbres-poste de 1890 avec OFFICIAL en surcharge noire.*

116.	1 cent. vert jaune	» » » »
117.	2 » rose	» » » »

VICTORIA

1891. *Effigie à gauche, cadres divers, dentelés.*



139. 2½ p. rouge brun sur jaune » 60 » 25

140. 5 » brun sur blanc 1^f 25 » »

Timbres-taxe

1890. *Suite de la série de 1890.*



141. ½ p. bleu et rouge br. » 25 » »

142. 2 sh. bleu et rouge br. 6^f » » »

143. 3 » bleu et rouge br. 13^f » » »

ZOULOULAND

1891. *Timbre fiscal de Natal avec surcharge noire ZULULAND, servant comme timbre-poste.*

9. 1 penny violet » » » »

1891. *Timbre de Grande-Bretagne, même surcharge.*

10. 2½ p. violet sur bleu. » 75 » »

CATALOGUE DESCRIPTIF

DES

ENVELOPPES

ET BANDES POSTALES, LETTRES-TÉLÉGRAMMES, ETC.

PARUES EN 1891

Avec leurs prix de vente, neuves ou oblitérées.

AFRIQUE ORIENTALE

Enveloppe

1891. *Soleil et couronne, relief et couleur (pour lettres enregistrées).*



Nos Neufs. Oblitérés.
18. 2 annas bleu. " " " "

ARGENTINE

Enveloppe

1891. *Enveloppe de 1878 avec valeur en surcharge rouge.*

113. 3 sur 8 cent. rose. " " " "

Bande

1891. *Timbre à droite, papier cha mois.*



111. 2 c. violet *Alcear* . E » 35 " " "

BAHAMAS

Enveloppe

1891. *Enveloppe de 1881 avec valeur en surcharge rouge ou noire.*

Nos Neufs. Oblitérés.
22. 2½ d. sur 4 p. violet . E 2^e " " "

BAMRA

Enveloppe

1891. *Timbre à droite, inscriptions et cadre.*



15. ½ anna noir " " " "

COLOMBIE

Enveloppes

1891. *Timbres de 1891 à droite, inscriptions.*

185. 5 c. noir sur bleu . E » 75 " "
186. 10 » noir sur jaune . E 1^e 50 " "

COTE D'OR

Enveloppe

1891. *Enveloppe registration de Gde-Bretagne avec GOLD COAST COLONY en noir au-dessus du timbre.*

22. 2 pence bleu. " " " "

Nota. — Les prix de vente indiqués sont ceux des enveloppes coupées avec marges, lorsque les prix sont précédés de la lettre E. nous pouvons fournir les enveloppes entières moyennant un supplément de 10 centimes par exemplaire (port compris).

DOMINICAINE
Enveloppes

1891. *Type 1890.*

N ^o	Neufs. Oblitérés.
102. 2 c. carmin sur bleu	» » » »
103. 25 » violet sur blanc	» » » »

1891. *Enveloppes de 1883 avec U. P. U. et valeur en surcharge. (Abus probable.)*

101. 30 c. bleu s. 10 c. clair	» » » »
105. 40 » bleu s. 10 c. clair	» » » »
106. 50 » bleu s. 10 c. clair	» » » »
107. 60 » noir s. 15 c. jaune	» » » »
108. 70 » noir s. 15 c. jaune	» » » »
109. 80 » noir s. 15 c. jaune	» » » »
110. 90 » noir s. 15 c. jaune	» » » »
111. 1 peso sur div. valeurs	» » » »

ÉQUATEUR
Enveloppe

1891. *Enveloppe de 1887 avec valeur en surcharge noire.*

39. 5 c. sur 10 c. orange	» » » »
---------------------------	---------

FINLANDE

1891. *Enveloppes de Russie avec petits ronds disposés de différentes manières.*



95. 7 kop. bleu sur crème	E 60 » »
96. 10 » bleu sur crème	E 1 ^r » » »
97. 14 » bleu foncé sur azuré.	E 1 ^r 25 » »
98. 20 » bleu sur azuré.	E 2 ^r » » »

Bandes

1891. *Idem, petits ronds en haut du timbre.*



99. 1 kop. orange	E » 25 » »
-------------------	------------

N ^o	Neufs. Oblitérés.
100. 2 kop. vert	E » 35 » »

FRANCE

Feuille pneumatique

1891. *Timbre de 1880, inscriptions noires, papier chamois (pour remboursements de la Caisse d'épargne).*

25 le. 30 & 30 c. réponse, noir	E 1 ^r » » »
---------------------------------	------------------------

GWALIOR

Enveloppe

1891. *Enveloppe registration des Indes anglaises avec GWALIOR et armes en surcharge noire.*

18. 2 annas bleu.	E 1 ^r » » »
-------------------	------------------------

HAWAII

Enveloppes

1891. *Type 1884, gravé au lieu de lithographié.*

50. 1 cent vert	» » » »
51. 2 » rose	» » » »

HONDURAS

Enveloppes

1891. *Effigie du général Bogran de 3/4 à droite, ovale, millésime, relief et couleur, papier blanc. (Abus.)*



61. 5 cent. vert foncé	» » » »
65. 10 » rouge	» » » »
66. 20 » bleu foncé	» » » »
67. 25 » brun.	» » » »

Bandes

1891. *Idem, papier bleu. (Abus.)*

68. 1 cent. brun clair	» » » »
69. 2 » bleu.	» » » »
70. 5 » vert.	» » » »
71. 10 » rouge.	» » » »

INDES ANGLAISES

Enveloppe

1891. Enveloppe de 1881 avec valeur en surcharge noire.

Nos Neufs. Oblitérés.
 96. 2 a. 6 p. sur 4 a. 6 p.
 orange E 2f » E 2f »

LEEWARD ISLANDS

Enveloppes

1891. Effigie de Victoria à gauche, relief et couleur, ovale.



9. 1 penny rose E » 40 » »
 10. 2½ pence bleu E » 90 » »

1891. Même genre, rond (pour lettres enregistrées).



11. 2 pence bleu. » » » »

Bandes

1891. Même effigie dans un cercle, papier chamois.

12. ½ penny vert E » 20 » »
 13. 1 » carmin E » 40 » »

LIBERIA

Enveloppe

1891. Cadre et inscriptions.



Nos Neufs. Oblitérés.
 26. 3 c. bleu et rouge . . » » » »

MALACCA

Enveloppe

1891. Effigie de Victoria à gauche, relief et couleur (pour lettres enregistrées).



55. 3 cents bleu E 1f » » »

MAURICE

Enveloppes

1891. Enveloppe de 1882 avec valeur en surcharge noire.

95. 50 c. sur 8 c. bleu clair » » » »
1891. Même genre, sans surcharge.
 96. 8 cents bleu registrat E » 60 » »
 97. 50 » jaune E 3f » » »

MONACO

Enveloppes

1891. Effigie à droite du prince Albert.



33. 5 c. bleu sur blanc . . E » 15 » »
 34. 15 » carmin sur vert . E » 40 » »

Bandes

1891. *Idem, papier chamois.*

N ^{os}		Neufs. Oblitérés.
35.	1 cent. olive	05 " "
36.	2 " violet	10 " "

NICARAGUA

Enveloppes

1891. *Déesse, millésime, papier de différentes couleurs. (Abus.)*



84.	5 centavos bleu	75 " "
85.	10 " gris	1 ^{fr} 25 " "
86.	20 " carmin	" " " "
87.	30 " brun	" " " "
88.	50 " violet	" " " "

Bandes

1891. *Idem. (Abus.)*

89.	1 centavo vert.	20 " "
90.	2 " vert.	35 " "
91.	4 " vert.	60 " "

NOUVELLE-GALLES DU SUD

Enveloppe

1891. *Enveloppe registration de 1880 avec valeur en surcharge noire.*

110. 3 p. sur 4 p. rose " " " "

PAYS-BAS

Enveloppe

1891. *Effigie à droite de la reine Wilhelmine.*



80. 5 cents bleu E " 35 " "

PUTTIALLA

Enveloppe

1891. *Enveloppe registration des Indes anglaises avec PUTTIALA STATE et armes en surcharge noire.*

N ^{os}		Neufs. Oblitérés.
13.	2 annas bleu.	" " " "

RUSSIE

Enveloppe

1891. *Genre 1884, cors et foudres sous l'aigle.*

83. 3 kop. violet. " " " "

SALVADOR

Enveloppes

1891. *Volcan, navire et chemin de fer, millésime, papier de différentes couleurs. (Abus.)*



69.	4 centavo violet	" " " "
70.	2 " rouge	" " " "
71.	3 " brun	" " " "
72.	10 " vert.	" " " "
73.	11 " orange.	" " " "
74.	20 " carmin	" " " "
75.	22 " brun	" " " "

Bandes

1891. *Idem. (Abus.)*

76.	2 centavos rouge.	" " " "
77.	3 " bleu	" " " "
78.	6 " vert	" " " "
79.	12½ " brun	" " " "

SUÈDE

Enveloppes

1891. *Type 1872.*

100.	4 ore gris noir s. blanc E " 20 " "
101.	5 " vert foncés. azuré E " 25 " "

TASMANIE

Enveloppe ou bande

1891. Genre 1883, relief et couleur.
Enveloppe ou bande de commande.



Nos	Neufs. Oblitérés.
43. 1 penny rouge . . .	" " " "

VICTORIA

Enveloppe

1891. Effigie de Victoria à gauche, relief et couleur (pour lettres enregistrées).



Nos	Neufs. Oblitérés.
111. 3 pence rouge . . .	14 " " "

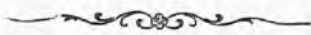

CATALOGUE DESCRIPTIF

DES

CARTES-POSTE

CARTES-LETTRES, CARTES-TÉLÉGRAMMES, ETC.

PARUES EN 1891

Avec leur prix de vente, neuves ou oblitérées.

ANTILLES ESPAGNOLES

Cuba

Carte

1891. Type 1881. effigie d'Alphonse XIII à droite.

Nos. Neufs, Oblitérés.
225c. 3 c. de p. rose . . . » » » »

AUTRICHE

Poste pneumatique de Vienne

Carte

1891. Type 1890.

179c. 10 & 10 k. rep. bleu foncé. » » » »

BOLIVIE

Carte

1891. Timbre de 1891, neuf étoiles, carte blanche

36c. 2 & 2 c. réponse, bleu » » » »

BRÉSIL

Cartes

1891. Timbre effigie de Liberté, vignette.

Carte-lettre

1891. Même type, vignette au dos représentant l'Hôtel des Monnaies, carton de couleur.

Nos. Neufs, Oblitérés.
161c. 80 reis rouge et bleu » 75 » »

DANEMARK

Carte

1891. Genre 1883, inscriptions modifiées, plus d'avis à l'angle inférieur gauche, carte chamois.

92c. 10 & 10 ore rep., rose » » » »

ÉGYPTE

Cartes

1891. Cartes de 1888, avec valeur en surcharge noire.

77c. 3 mil. s. 5 mil. rose » 50 » »

78c. 3&3 m. s. 5&5 m. rose 1^c » » »

ÉQUATEUR

Cartes - lettres

1891. Timbre de 1881 à droite.

10c. 5 c. bleu sur rouge. » » » »

11c. 10 » orange sur bleu » » » »

ESPAGNE

Carte

1891. Genre 1890, UNION POSTAL UNIVERSAL en grandes capitales au lieu de gothique, carte chamois.

162c. 40 reis orange et bleu » » » »

163c. 80 » rouge et bleu » 75 » »

301c. 10 centimos carmin. » » » »

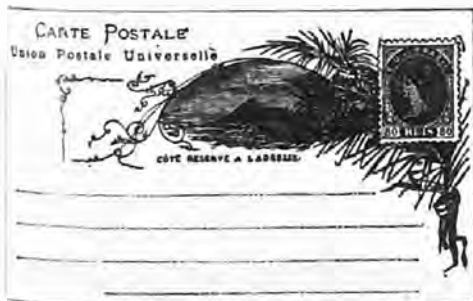

FINLANDE

Cartes

1891. Cartes de Russie avec petits ronds disposés de différentes manières.



Nos		Neufs. Oblitérés.
101c.	3 kop. rose	» 30 » »
102c.	3 & 3 k. id. réponse.	» 60 » »
103c.	4 kop. rose	» 40 » »
104c.	4 & 4 k. id. réponse.	» 75 » »

Cartes-lettres

1891. *Idem.*

HAIDERABAD

Cartes

1891. Carte de 1890 avec croissant et caractères indiens en surcharge noire.

اس جانب فقط نام اور مقام مکتوب الیہ لکھنا چاہیں
 THE ADDRESS ONLY TO BE WRITTEN ON THIS SIDE
 యిందుకడకే పేరుచేయవలసివస్తుంది.
 एका बाजूला फक्त नाम आणि स्थान लिखने चाहेते.



Nos		Neufs. Oblitérés.
22c.	¼ anna orange	» » » »
1891.	Même genre sans surcharge.	
23c.	¼ anna orange	» 25 » »

HONDURAS BRITANNIQUE

Cartes

1891. Carte de 1888 avec valeur en surcharge noire.

28c.	3 c. sur 5 c. brun.	» » » »
1891.	<i>Idem</i> , sans surcharge.	
29c.	3 cents rose	» » » »

HONDURAS

Cartes

1891. Timbre de 1891 au milieu. vignette et cadre.



72c.	2 c. orange s. blanc	» » » »
73c.	2 & 2 c. id. réponse.	» » » »

САНКТОЕ ПЕЧМО.



105c.	7 k. bleu s. chamois	» 60 » »
106c.	10 » bleu s. gris	» 1f » »

FRANCE

Tickets téléphoniques

1891.	Genre 1885 avec SERVICE DE NUIT INTERURBAIN.	
255c.	30 centimes violet	» 50 » »

GUINÉE

Carte

1891.	Type 1885, même cadre que pour les autres valeurs.	
31c.	10 reis bleu	» » » »

Nos.	Neufs.	Oblitérés.
74c.	3 c. carm. s. verdâtre	" " " "
75c.	3 & 3 c. id. réponse	" " " "

ITALIE

Cartes

1891. Type 1889 avec (CENT. 15) au-dessus des armoiries sur la première partie et sans armoiries sur la réponse, carte rose.

142c. 7 1/2 et 7 1/2 c. rép. carm. " 50 " "

1891. Même genre, armes à gauche, inscription : CAMERA DEI DEPUTATI, carte blanche (pour les députés).

Nos.	Neufs.	Oblitérés.
14c.	1 penny carmin	" " " "
15c.	1 & 1 p. id. réponse	" " " "
16c.	1 1/2 penny brun	" " " "
17c.	1 1/2 & 1 1/2 p. id. réponse	" " " "

LIBÉRIA

Carte

1891. Genre 1881 avec ovale blanc blanc du timbre.



27c. 3 c. bleu et rouge " " " "

MALACCA

Carte de service

1891. Armes à droite, inscriptions, carte blanche.

56c. noir " " " "

MEXIQUE

Cartes

1891. Type 1890, inscription française à gauche au lieu d'être à droite.

220c. 2 c. vert et rouge " " " "

221c. 3 " vert et rouge " " " "

1891. Timbre à droite, petit aigle au milieu, cadre grecque, carte blanche (pour l'intérieur).

CARTOLINA POSTALE
(CENT. 10.)



Provincia di _____)

143c. 10 cent. rouge " " " "

JAMAÏQUE

Cartes

1891. Carte de 1877 avec valeur en surcharge noire.

40c. 1/2 p. sur 1 p. bleu " " " "

1891. Même genre avec UNION POSTALE UNIVERSELLE, carte crème.

41c. 1 penny bleu " " " "

42c. 1 & 1 p. id. réponse " " " "

LEEWARD ISLANDS

Cartes

1891. Effigie à gauche dans un cercle, carte chamois

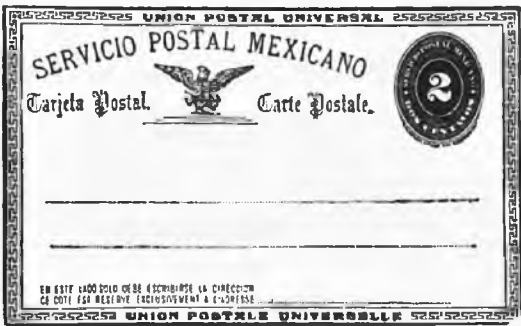

222c. 5 c. bleu et carmin " " " "

1891. *Idem (pour l'Union postale).*

Nos	Neufs.	Oblitérés.
223c.	2 c. carmin et vert	" " " "
224c.	3 " carmin et vert	" " " "

MONACO

Cartes

1891.	Type 1886, carte chamois.
37c.	10 centimes brun . . . » 25 " "
1891.	Effigie à gauche du prince Albert 1 ^{er} , carte chamois.
38c.	10 centimes brun . . . " " " "

Carte-lettre

1891.	Même timbre, carte grise.
39c.	15 centimes carmin. . . » 40 " "

NATAL

Carte

1891.	Type 1885, carte chamois.
58c.	½ penny brun. » 60 " "

NICARAGUA

Cartes

1891.	Timbre de 1891 à droite, vignettes. (Abus.)
-------	---



92c.	2 c. vert s. rougeâtre	» 35	»	»
93c.	2 & 2 c. id. réponse.	» 70	»	»
94c.	3 c. bleu sur jaune .	» 50	»	»
95c.	3 & 3 c. id. réponse.	1 ^{fr}	»	»

NORVÈGE

Cartes

1891.	Type 1890, pas de cadre, carte blanche.
73c.	3 ore vert » 20 " "

1891. Genre 1888, Brevkört en un mot.

Nos	Neufs.	Oblitérés.
74c.	3 & 3 o. rép., orange	" " " "

NOUVELLE-GALLES DU SUD

Carte

1891.	Genre 1889, inscription modifiée.
111c.	2 pence bleu » 75 " "
1891.	Genre 1888, chiffre au milieu du timbre.
112c.	1½ d. bleu. " " " "
113c.	1½ & 1½ d. id. rép. " " " "

ORANGE

Cartes

1891.	Genre 1889, carte blanche.
28c.	½ penny brun » " " " "
29c.	½ p. sur 1 p. brun » " " " "

PARAGUAY

Cartes-lettres

1891.	Timbre de 1887 à droite, carte blanche.
56c.	2 centavos rose. » " " " "
57c.	3 " bleu. » " " " "

PAYS-BAS

Carte

1891.	Effigie à droite de la reine Wilhelmine, timbre à gauche, carton bleu.
-------	--



81c.	5 cent bleu. » 30 " "
------	-------------------------------

ROUMANIE

Cartes

1891.	Type 1890, carte rose.
137c.	5 & 5 b. réponse, noir " " " "

1891. *Timbre du Jubilé à droite, armes à gauche, carte rose.*

CARTA POSTALA



to _____

Nos Neufs, Oblitérés.
138c. 5 bani noir " " " "

Carte-lettre

1891. *Timbre de 1890 à droite, carte grise.*

139c. 5 bani noir " " " "

RUSSIE

Carte-lettre

1891. *Type 1890 avec avis du bas en russe et en français, carte grise.*

81c. 10 kop. bleu. " " " "

SALVADOR

Cartes

1891. *Timbre de 1891 à droite, vignettes. (Abus.)*



80c. 1 c. noir sur vert " " " "

Nos Neufs, Oblitérés.
81c. 2 c. noir sur jaune " " " "
82c. 2 & 2 c. id. réponse " " " "
83c. 3 c. noir sur rose " " " "
84c. 3 & 3 c. id. réponse " " " "

SERBIE

Cartes

1891. *Type 1890, cadre et inscriptions de même couleur que le timbre.*

55c. 5 paras vert gris " " " "
56c. 3 & 3 p. id. réponse " " " "

SUÈDE

Cartes-lettres

1891. *Type 1889, inscriptions sur trois côtés, carte azurée.*

102c. 5 ore vert " " " "
103c. 10 » rose. " " " "

VICTORIA

Cartes

1891. *Cartes en cours avec UNIVERSAL POSTAL UNION et valeur en surcharge rouge.*

145c. 1 ½ d. sur 2 p. violet. " " " "
146c. 1 ½ & 1 ½ d. sur 1 et 1 p. violet " " " "

Carte-lettre

1891. *Type 1889 avec inscription : ½ per doz., au lieu de three half-pence.*

147c. 1 penny bleu " " " "

Nouvelle Édition

ALBUM UNIVERSEL DE TIMBRES-POSTE



CLASSÉ
PAR
ORDRE GÉOGRAPHIQUE
HISTORIQUE

ILLUSTRE
DE
HUIT BELLES CARTES
GÉOGRAPHIQUES

PAR

ARTHUR MAURY

6, Boulevard Montmartre — Paris

Succursale : 80, rue Saint-Lazare.

Cet Album, édité à grands frais par nous-même, pour répondre aux demandes des collectionneurs, tous les jours plus nombreux, est composé sur un plan très simple et entièrement nouveau, qui nous a permis d'éviter tous les inconvénients reprochés aux albums publiés jusqu'à ce jour.

Les timbres-poste, les enveloppes, les timbres-télégraphe, etc., sont classés *chronologiquement*, notre album est donc *fixe*, pour tout ce qui est paru; les timbres qui pourront survenir trouveront leur place soit à la suite des pays, soit sur des feuilles séparées, semblables à celles de l'album, et que nous tenons toujours à la disposition des collectionneurs.

Les variétés secondaires de nuances, de filigranes et de dentelures ont seules été éliminées.

Chaque timbre est décrit dans la case même qu'il doit occuper, ainsi sont évitées les recherches sur une autre page.

NOTA. — Ne visant qu'au bon effet final, nous nous sommes appliqués à ce que nos pages d'albums soient aussi peu que possible chargées d'impression, de façon que lorsque les timbres y sont collés, on ne voit plus que le nom du pays, les dates d'émission et un microscopique numéro d'ordre.

Au contraire, pour flatter l'acheteur, nos concurrents allemands, dans leurs éditions en français, ont rempli leurs cases de gravures noires, qui, lorsque les vrais timbres sont collés à côté produisant un effet déplorable, puis les descriptions par le fait de ces gravures sont en dehors des cases, autant vaudrait collectionner dans un catalogue.

Que l'on compare les deux sortes d'albums, lorsque des timbres y sont collés, le jugement des collectionneurs français sera certainement pour les nôtres.

Huit belles cartes géographiques spéciales imprimées en lithographie de couleur, un tableau complet des monnaies étrangères et des conseils sur la manière la plus simple de décoller les timbres, de les nettoyer et de les préparer à entrer dans la collection, complètent cet ouvrage pour lequel les soins, les recherches et la dépense n'ont pas été ménagés.

Les reliures sont très soignées et de couleurs variées : brun, vert foncé ou rouge. Nous recommandons, comme solidité, l'Album en demi-reliure. Les fermoirs, de bon goût, sont rives.

L'Album est composé de 256 pages doubles, ayant comme dimensions 28 c. sur 21; la place des timbres est au recto, le verso est blanc avec cadres pour les armoiries et les drapeaux des pays.

Une feuille spécimen sera envoyée **GRATIS** et **FRANCO** sur toute demande affranchie.

PRIX DE L'ALBUM UNIVERSEL 1^{er} OU 2^{me} VOLUME

6f, 13f, 16f, 25f, 30f, 50f, 60f, 100f.

Demander le Prix-Courant spécial

Exposition
UNIVERSELLE
PARIS 1889



Médaille
DE
BRONZE

ARTHUR MAURY

Maison principale, correspondance, etc.
6, Boulevard Montmartre.

Succursale pour la vente en détail :
80, Rue Saint-Lazare

PARIS

TOUTES LES COMMANDES DOIVENT ÊTRE ACCOMPAGNÉES DE LEUR PAIEMENT, *quelles que soient les références et l'honorabilité du demandeur.*

Paiements en billets de banque français ou étrangers, coupons échus, mandats de poste, bons de poste, lettres de change sur Paris. Timbres-poste français neufs seulement pour les petites sommes.

Les **mandats de poste**, que l'on peut prendre ou faire prendre, sans formalités, dans tous les bureaux de poste (droit 5 c. par 5 fr. pour la France et les colonies et 10 à 25 c. par 10 fr. pour les pays étrangers) évitent toute erreur et laissent un reçu entre les mains de l'envoyeur.

Tous nos articles peuvent être commandés aux libraires, papetiers et commissionnaires de la province et de l'étranger. — **Bien désigner notre nom pour éviter les contrefaçons.**

Nous n'expédions pas contre REMBOURSEMENT.

Gratis et franco, nous expédions, sur demande affranchie, des prix-courants, des formules de commandes qu'il ne reste qu'à remplir, ainsi que des enveloppes imprimées à notre adresse.

Correspondance EN FRANÇAIS, ANGLAIS, ALLEMAND, ESPAGNOL.

Nous refusons les lettres non affranchies.

Nos clients sont priés de vouloir bien répéter à chaque nouvelle commande leur nom et leur adresse complète, bien lisiblement; de mentionner la somme totale contenue dans leur lettre et d'indiquer le nom et le prix de chacun des articles commandés, sans copier les détails.

Il ne sera répondu aux demandes de renseignements, offres, etc., qu'autant qu'elles contiendront un timbre pour l'affranchissement de la réponse.

Avis. — Nos bureaux et magasins sont ouverts de 9 heures du matin à 7 heures du soir et fermés les dimanches et jours fériés.

Remise. Nos prix sont absolument nets, mais toute personne qui nous achètera le même jour trois fois le même article en recevra un quatrième semblable par dessus le marché, si elle le réclame.

Sont exceptés les albums à 20 fr. et au-dessus et aussi les timbres, enveloppes et cartes, commandés par n^o, d'après notre catalogue descriptif.

Réclamations. Nous prions instamment nos clients de nous signaler les inexactitudes dont ils auraient à se plaindre et, dans ce cas, d'inscrire en haut de notre adresse, très visiblement, le mot **réclamation**.

Échanges, Achats. Nous prions instamment les personnes qui désirent nous vendre ou nous échanger des timbres, de NE PAS nous envoyer de paquets avant de nous avoir remis un échantillon des différentes sortes qu'elles ont, avec l'indication approximative du nombre disponible et l'affranchissement de notre réponse; si l'on s'agit d'une collection,

nous écrire d'abord quel nombre de timbres elle renferme et quels sont ceux qui ont de la valeur.

NOTA. Les timbres courants d'Europe et des États-Unis nous sont offerts en plus grand nombre que ne comporte notre vente pour collections; nous les vendons nous-mêmes le mille à 0 fr. 75 c. et moins (voir l'annonce avant Paquets).

Expertise et Classement. Nous recevons chaque jour des timbres à examiner, pour donner notre avis sur leur authenticité, leur pays d'origine ou leur date d'émission. Ce travail est souvent difficile, la pratique ne suffit pas toujours, il est quelquefois nécessaire de confronter attentivement les timbres douteux avec des exemplaires authentiques des grandes collections de Paris.

À l'avenir nous taxerons comme suit nos expertises

De 1 à 5 timbres 50 centimes.

Chaque timbre en plus 5 —

Pour les timbres très rares et les timbres avec surcharges, notre prix d'expertise est différent.

(Joindre au prix de l'expertise la valeur de l'affranchissement de notre réponse et aussi de la recommandation si les timbres sont rares.)

Pour l'expertise ou le classement de grands nombres de timbres et de collections entières nous traiterons de gré à gré; dans aucun cas nous ne nous chargerons de coller les timbres dans des albums.

ATTENTION! Des albums allemands, de tous formats, imprimés en français à Leipzig et ailleurs, sont mis partout en dépôt et annoncés par des éditeurs de Paris, dont le nom figure complaisamment sur le titre. Ces albums ne valent pas les nôtres.

Des paquets de timbres, faux en partie, sont vendus dans des enveloppes à notre nom, enveloppes imprimées à l'étranger.

Des contrefaçons grossières de nos feuilles d'armoiries et de drapeaux sont offertes d'Italie et du midi de la France.

En petit comme en grand, l'industrie et le commerce français sont minés. Aux gens de bon sens à se demander où va leur argent.

PETIT ALBUM



Petit Album (14 cm. sur 11) s'ouvrant en long. 10 cases pour 1,800 timbres, noms des pays, re-

seignements, 500 gravures de timbres, titre doré, jolie reliure en percaline chagrinée, couleurs rouge, noir, violet, vert foncé ou brun.

Prix. 1 fr. 25 (port 0,20 c.)

ALBUM UNIVERSEL DE TIMBRES-POSTE

Par Arthur MAURY (✱ o. ✱ o. ✱)

ALBUM-CATALOGUE

Album avec catalogue complet illustré de 1,425 gravures; forme livre, 14 c. sur 22, places pour 2,600 timbres, jolie couverture en percaline chagrinée, couleurs: rouge, noir, violet, vert foncé ou brun, magnifique titre, timbre mosaïque doré.

Prix. 3 fr. (port 0.50 c.)



Album - Catalogue. Même ouvrage, mais cartonné, couverture chamois, illustrée de timbres en trois couleurs 2 fr. 25 (port 0.50 c.)

CARNET POUR ÉCHANGES

Joli carnet de poche, monté comme les albums photographiques; 240 fentes à l'emporte-pièce pour placer provisoirement les timbres sans les coller.

Prix: Reliure percaline fermoir. 2 fr. 50

Demi-reliure, dos maroquin. 3 fr. 50

Chagrin plein, doré sur tranches 4 fr. 50 (Port 0.15 c.)

Vient de paraître:

Noms des Pays. Série complète de 462 titres y compris les nouveaux: Tunis, Zoulouland, etc., imprimés en rouge, bleu ou bistre, pour albums mobiles ou cahiers particuliers de timbres-poste, timbres biseaux, cartes-poste, enveloppes de classification, etc. Prix 1 fr. (port 0.05 c.)

Préparation et montage des timbres. Conseils pour l'organisation d'une collection, six pages extraites de l'album universel de timbres-poste. Prix. 0.05 c. (franco.)

LA POSTE AUX LETTRES, par Louis PAULIAN, beau volume de 250 pages grand in-8, papier fort; 62 gravures sur les chapitres: *La Poste dans l'Antiquité et les temps modernes; diligence, postillon, chemin de fer; l'hôtel des Postes de Paris; bureaux de départ, l'ambulant, la malle des Indes; franchises; rebuts; secret des lettres; la Poste en temps de guerre; personnel et matériel, service maritime; les timbres poste, 2 fr., port 85 c. (colis postal).*



Ce grand album est classé par ordre géographique et historique; il s'ouvre en long, la dimension des feuilles est de 26 cent. sur 21; tous les timbres connus ont leur place, et chacun est décrit dans la case même qu'il doit occuper, afin d'éviter les recherches sur une autre feuille.

Cet ouvrage est complété par huit belles cartes géographiques en couleur, gravées spécialement; il contient un tableau complet des monnaies étrangères et des conseils détaillés sur la manière de préparer les timbres qui doivent entrer dans la collection.

PRIX DE L'ALBUM UNIVERSEL

Reliure percaline titre doré, 1 fermoir. 13 fr.

Demi-reliure dos maroquin, titre doré, tranche marbrée (peigne), 1 fermoir. 16 fr.

Maroquin plein, papier plus fort, tranche dorée, 2 fermoirs. 25 fr.

Le même, dorure riche (dentelle). 30 fr.

Reliures riches, beau papier fort, d'Angoulême, superbes reliures, biseaux, dorure très soignée.

Chagrin plein, premier choix. 50 fr.

Maroquin du Levant, premier choix. 60 fr.

Maroquin du Levant, premier choix, reliure splendide, avec ou sans coins et écusson en métal.

fermoir à serrure, etc. 100 fr.

Album Universel à prix réduit. Le même ouvrage, mais avec 256 feuilles *simples*, c'est-à-dire avant la place des timbres imprimée des deux côtés Papier ordinaire. Cartes géographiques en noir.

Reliure percaline, titre doré. 6 fr.

Album universel non relié. Nous mettons en vente des albums *en feuilles* qui ont l'avantage de pouvoir être expédiés par la poste et recommandés, dans tous les pays.

Tirage de l'alb. à 61 256 feuil. simples. 4 fr. 75

Tirage de l'alb. à 131 256 feuil. doubles. 11 fr.

Tirage de l'alb. à 251 id. papier fort. 15 fr.

Tirage de l'alb. à 400 fr., papier extra. 24 fr.

Une feuille spécimen et une notice spéciale seront envoyées GRATIS et FRANCO sur toute demande adressée.

Port des Albums Universels pour la France, 0.85 c. (plus 0.50 c. pour emballage).

2^o Volume de

L'ALBUM UNIVERSEL DE TIMBRES-POSTE

Contenant la suite des pays portés dans le 1^{er} volume et les pays qui ont nouvellement émis des timbres-poste, plus beaucoup de feuillets blancs pour les émissions futures. Un volume de 226 pages recto seul, avec une carte géographique des Indes anglaises et une carte de l'Afrique du Sud, gravées spécialement pour l'Album Universel.

Les prix du 2^o volume sont ceux du 1^{er} volume (le port également) 13 fr., 16 fr., 25 fr., 30 fr., 50 fr., 60 fr., 100 fr.

Il existe du 2^o volume une édition à prix réduit, avec moitié moins de papier, impression des cases des deux côtés de la page. Prix 5 fr.

Albums 2^o volume, non reliés, mêmes prix qu'au 1^{er} volume.

ALBUM ILLUSTRÉ

DE TIMBRES-POSTE

Par ARTHUR MAUHY

Cet album est certainement appelé à un grand succès auprès des jeunes collectionneurs. Il est de grand format, comme l'Album Universel (28 centimètres sur 21); sa reliure est en porcelaine de diverses nuances avec un joli titre doré. Il est illustré de mille huit cent cinquante gravures de timbres de tous les pays et de cent trente-quatre armoiries. Les cases n'ont pas les descriptions.

Son prix est absolument modique.

3 francs 25 centimes

(port 0 fr. 60 pour la France et l'Etranger).

Même album, édition en espagnol, au même prix.

Même album, édition en italien, au même prix.

ALBUM A FEUILLES MOBILES

pour grandes collections de timbres-poste, d'enveloppes entières, de cartes-poste, de timbres fleuris, de photographies, d'images, de fleurs, etc.

Les feuillets sont blancs, encadrés d'une grecque, mais sans indications pour classer les timbres; le collectionneur les organise ainsi à son gré.

L'album se compose de cent dix feuilles (dimensions 33 cm. sur 25 cm. de large) munies d'onglets perforés, d'une règle-guide, de deux grandes feuilles contenant les noms de tous les pays, d'une couverture, dos en maroquin, plats en toile chagrinée. La reliure, très simple, permet instantanément de déplacer, retrancher ou ajouter des feuilles; l'album a l'aspect d'un grand livre et s'ouvre avec la même facilité.

Tous les albums sont vert foncé, la bordure des feuilles et les titres sont, au choix : rouge, bleu ou bistre.

Prix de l'album mobile complet, feuilles, titres, reliure etc. 20 fr.

Le même, reliure riche, maroquin plein. 40 fr.

Pour ajouter au besoin :

Feuillets supplémentaires, par 25. 2 fr.

Couverture 1/2 reliure, 12 fr.; couverture maroquin plein, 30 fr.

Ces Albums sont expédiés par chemin de fer ou messageries, aux frais du destinataire.

(Emballage en sus 0.50 c.)

Echantillon de feuille mobile et titres de trois couleurs. 0.10 c. (franco).

Vient de paraître, nouvelle édition de l'Armorial des Drapeaux et du supplément, corrigée, entièrement remaniée et augmentée de types nouveaux.

ARMORIAL UNIVERSEL



Cette nouvelle série de QUATRE-VINGT-DOUZE ARMOIRIES ou emblèmes modernes des principaux pays du globe, n'est pas, comme d'habitude une copie d'ouvrages antérieurs plus ou moins erronés et incomplets : chaque blason a été contrôlé sérieusement dans les chancelleries, les collections de monnaies, de sceaux, etc.

Ces armoiries forment une magnifique feuille imprimée en couleurs héraldiques, or et argent; elles peuvent être conservées telles quelles ou découpées et collées en regard de chaque pays dans les albums de timbres; elles correspondent aux indications de l'Album universel. Prix : 1 fr. 75 c. (port 0.05 c.)

DRAPEAUX NATIONAUX



Drapeaux nationaux modernes de tous les pays; grande feuille en plusieurs couleurs, semblable à l'Armorial universel, composée d'après des documents authentiques et récents.

Prix. 1 fr. 50 (port 0.05 c.)

50 Armoiries et 28 Drapeaux

anciens et modernes

3^o feuille complémentaire ensemble

Prix. 1 fr. 75 (port 0.05 c.)

Nos feuilles d'Armoiries et de Drapeaux figurent au Louvre, dans l'une des salles du Musée de Martin; elles

ont été acquises aussi par un grand nombre de Musées
Scolaires et de Villes.

Sur demande, envoi gratis de spécimens en cou-
leur des armoiries et drapeaux.

PORTRAITS DES SOUVERAINS



Nouvelle édition très soignée, 50 portraits en
photographie, avec noms et dates de naissance, for-
mat timbres-poste, pour illustrer les Albums.

La collection..... 3 fr. franco

Curieux document du siècle de Louis XIV.
Instruction en quatre pages, avec ornements du
temps, annonçant au public la création de la Poste
de Paris (1653) et l'invention des fameux timbres-
poste nommés *billets de port payé*. *Fac-simile* iden-
tique sur vieux papier vergé. 0.50 c. franco.

TIMBRES COMMUNS

par mille

De France, Suisse, Italie, Pays-Bas, Grande-Bre-
tagne, Autriche, Allemagne, Belgique, Etats-Unis,
etc. mêlés, pour tapisseries de timbres-poste, bonnes
œuvres, etc.

Un mille. 0 fr. 75 | Cent mille. 50 fr.
Dix mille. 6 fr. » | Un million. 400 fr

Nota. Après une récente révision de nos provi-
sions, un grand nombre de timbres de toutes sortes,
même assez rares, mais trop oblitérés ou déchirés,
ont été mêlés aux timbres à 75 cent. le mille.

Affranchissement d'un mille, 0 fr. 10 c. — Les
quantités sont expédiées par messageries.

*Les timbres communs par mille ne peuvent être
expédiés par poste à l'étranger.*

COLLECTIONS D'OCCASION

Nous avons toujours en magasin des collections
rachetées à des amateurs, nous les offrons aux prix
approximatifs suivants, très avantageux :

300 timbres. 10 fr.	700 timbres. 30 fr.
40 — 15 fr.	800 — 35 fr.
500 — 20 fr.	900 — 45 fr.
600 — 25 fr.	1000 — 55 fr.

Collections plus complètes de 1,000 à 5,000 fr.

Les timbres sont authentiques, ils sont collés dans
des albums en plus ou moins bon état; le prix
peut varier suivant la rareté et la bonne conser-
vation des timbres. Nous enverrons les listes des col-
lections disponibles dans le moment avec leur descrip-
tion.

L'achat d'une collection d'occasion est de beaucoup
le moyen le plus économique de commencer une
collection.

NÉCESSAIRE

du Collectionneur de Timbres.

*Nous avons réuni dans une boîte tous les objets
indispensables pour préparer les timbres à entrer
dans une collection.*

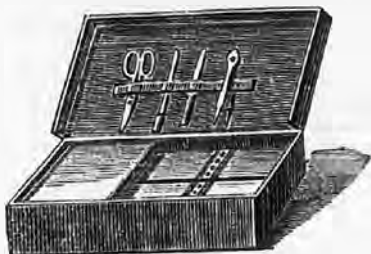

Ciseaux, pince-brucelles, gros pinceau, couteau
en os, papier buvard blanc, papier gommé d'un côté,
petites charnières en papier gommé évitant de se
servir de la gomme liquide pour coller les timbres
et 50 enveloppe, pour classer les doubles. Prix de
nécessaire complet : 3 fr. Port, pour la France,
0.30 c.

*Le nécessaire ne peut être envoyé par la poste
à l'étranger.*

FLACON A GOMME



Avec bouchon conique en verre assez
haut pour loger la hampe du pinceau
qui est ainsi enfoncé avec la gomme:
une barre en cuivre permet d'essuyer
le trop-plein du pinceau. Très commode
et très propre.

Prix : 1 fr. 25; port 20 c.

Le flacon avec son pinceau est soig-
neusement emballé dans une boîte en
carton; mais il sera expédié par poste
aux risques du client. Il ne peut être
envoyé par poste à l'étranger.

PAPIER GOMMÉ

Évitant l'emploi de la gomme liquide pour coller
les timbres dans les albums.

Cahier de 8 feuilles réglées spécialement et gom-
mées d'un seul côté; format du papier à lettre.

Prix : 0.30 c. (port 0.05 c.)

Charnières en papier gommé. Toutes



pliées et découpées pour fixer les timbres dans les
albums. 500 petites charnières gommées.

Prix : 0.60 c. (port 0.05 c.)

Les mêmes dans une boîte. Prix : 0.70 c. (port
0.05 c.)

LOUPES



Nouveau modèle très soigné, monture nickelée.

N° 1. Lentille de 40 millimètres..... 1 fr. »

N° 2. Lentille de 20 millimètres..... " 75

Les loupes sont envoyées franco dans toute la
FRANCE. — Elles ne peuvent pas être expédiées à
l'ÉTRANGER.

2nd édition,
Brawford 450(11)

Catalogue descriptif
DE
TIMBRES-POSTE
ENVELOPPES
ET CARTES-POSTE
(1891)

ARTHUR MAURY
6, BOULEVARD MONTMARTRE, 6
Succursale : rue Saint-Lazare, 80
PARIS

A V I S

Nous nous sommes permis de *censurer* par les mots : *Abus*, *Abus probable* ou *Abus évident*, les émissions trop fréquentes, les timbres provisoires et surchargés de plusieurs pays, timbres qui, bien qu'officiels, nous semblent faits dans un but de spéculation, que les collectionneurs seront libres ainsi de ne pas encourager.



CATALOGUE DESCRIPTIF

DES

TIMBRES-POSTE

Parus en 1891

AVEC LEURS PRIX DE VENTE, NEUFS OU OBLITÉRÉS

POUR LES COLLECTIONS

NOTA. — Les titres sont en grandes lettres majuscules seulement pour les pays qui ne figurent pas dans les Catalogues antérieurs.

AFRIQUE CENTRALE

1891. Timbres de la Compagnie de l'Afrique du Sud avec B. C. A. en surcharge noire.



Nos		Neufs.	Oblitérés.
1.	1 penny noir	25	» »
2.	2 pence vert gris et rouge	30	» »
3.	4 » br. cl. et noir	10	» »
4.	6 » bleu ciel	10	» »
5.	8 » carm. et bleu	10	» »
6.	1 shill. brun noir	20	» »
7.	2 » rouge	5	» »
8.	2 sh. 6 p. lilas	6	» »
9.	5 shill. orange	12	» »
10.	10 » vert bleu	»	» »
11.	1 pound bleu	»	» »
12.	2 » chair	»	» »
13.	5 » vert olive	»	» »
14.	10 » brun rouge	»	» »

AFRIQUE ORIENTALE

(Compagnie anglaise de l')

1891. Type de 1890, dentelés.

14.	2½ s. noir sur jaune	80	» »
15.	3 » noir sur rouge	10	» »
16.	4½ » gris noir	150	» »

1891. *Idem*, avec valeur en surcharge violette.

Nos Neufs. Oblitérés.
17. 1 a. sur 4 a. brun clair » » » »

AFRIQUE DU SUD

(Compagnie anglaise de l')

1891. Armes, dentelés.



1.	1 penny noir	25	» »
2.	6 pence bleu ciel	10	» »
3.	1 shill. brun noir	20	» »
4.	2 » rouge	5	» »
5.	2 sh. 6 p. lilas	6	» »
6.	5 shill. orange	12	» »
7.	10 » vert bleu	»	» »

1891. *Même genre*, grands.



8. 1 pound bleu » » » »

Nos	Neufs.	Oblitérés.
9.	2 pounds rose	» » » »
10.	5 » olive	» » » »
11.	10 » brun	» » » »

1891. *Idem, avec valeur en surcharge noire.*

12.	½ d. sur 6 p. bleu ciel	6f	»	»	»
13.	2 » sur 6 p. bleu ciel	»	»	»	»
14.	4 » sur 6 p. bleu ciel	10f	»	»	»
15.	8 » sur 1 sh. br. noir.	10f	»	»	»

1891. *Idem, valeur de couleur différente, dentelés.*

16.	½ p. bleu et rouge	»	15	»	»
17.	2 » vert gris et rouge	»	50	»	»
18.	3 » gris et vert	»	75	»	»
19.	4 » brun clair et noir	1f	»	»	»
20.	8 » carminé et bleu	1f	75	»	»

ANTILLES ESPAGNOLES

Cuba

1891. *Type 1890, dentelés.*

223.	5 c. de p. vert clair	»	60	»	15
224.	10 » — carminé	1f	25	»	20

Porto-Rico

1891. *Type 1890, dentelé.*

287.	1 c. de p. vert foncé	»	»	»	15
288.	5 » — vert	»	»	»	15

ARGENTINE

1891. *Suite de la série gravée de 1889-90, dentelés.*

108.	8 s. carmin, <i>Rivadavia</i>	»	75	»	10
109.	1 » brun clair <i>refait</i>	»	»	»	10

1891. *Même genre, grands, dentelés.*



110.	1 peso bleu foncé, <i>S. Martín</i>	7f	»	1f	50
111.	5 » bleu ciel, <i>La Madrid</i>	»	»	7f	»



Nos Neufs. Oblitérés.
112: 20 pesos. vert clair, *Brown*

Cordoba

Timbres-télégraphe

1891. *Armes, lithographiés, dentelés.*



3.	40 centavos bleu	»	»	»	»
4.	10 » — vert bleu	»	»	»	»

AUSTRALIE DU SUD

1891. *Timbres en cours avec valeur en surcharge.*

62.	2½ d; brun rouge s. 4 p. vert clair	1f	25	»	60
63.	5 d; rose sur 6 p. violet	2f	50	1f	»

AUTRICHE

1891. *Effigie à gauche dans un octogone, valeur en surcharge noire.*



173.	20 kreuzer vert gris	1f	»	»	20
174.	24 » — gris bleu	1f	25	»	30

N ^o	Neufs.	Oblitérés.
175	30 kreuzer brun	1 ^o 50 " 35
176	50 " violet	2 ^o 50 " 40

Timbres-taxe pour journaux

1891. *Genre 1890.*

177	2 kreuzer vert	" " " 10
178	25 " rouge	" " " "

BELGIQUE

1891. *Genre en cours, dentelé.*



89	35 cent. brun violet	" 70 " 35
----	----------------------	-----------

Timbre-télégraphe

1891. *Type 1879, dentelé.*

90	5 cent. rouge brun	" 45 " "
----	--------------------	----------

Timbres-téléphone

1891. *Effigie à gauche de Léopold II sur le timbre, reçu avec armes et inscriptions, dentelés.*



91	25 cent. violet et noir	" " " "
92	50 " vert clair et noir	" " " "
93	1 franc bleu et carmin	" " " "
94	3 " carmin et bleu	" " " "

BERMUDES

1891. *Type 1880, dentelé.*

19	½ penny vert	" 15 " "
----	--------------	----------

BOLIVIE

1891. *Type 1868, neuf étoiles, dentelés.*

N	Neufs.	Oblitérés.
30	1 centavo carmin	" 15 " 15
31	2 " violet	" " " 20
32	5 " bleu	" 50 " 15
33	10 " orange	1 ^o " 25
34	20 " vert	2 ^o " 75
35	50 " rouge	5 ^o " " "

BORNÉO

1991. *Timbre de 1886 avec valeur en surcharge noire.*

12	6 c. sur 10 c. bleu	2 ^o 50 " "
----	---------------------	-----------------------

BRÉSIL

1891. *Liberté à droite, dentelé.*



160	100 reis rouge et bleu	" 50 " 65
-----	------------------------	-----------

1891. *Type 1890, Croix du Sud, dentelé (pour journaux).*

164	20 reis vert clair	" 30 " "
-----	--------------------	----------

CAP DE BONNE-ESPÉRANCE

1891. *Timbre de 1881 avec valeur en surcharge noire.*

38	2½ d. sur 3 p. carminé	2 ^o " " 50
----	------------------------	-----------------------

CEYLAN

1891. *Timbres de 1886 avec valeur en surcharge noire.*

148	15 c. sur 25 c. bistre	" " " "
149	45 c. sur 20 c. gris bleu	1 ^o 25 " 60

CHILI

1891. *Timbres divers servant provisoirement comme timbres-poste.*

51	1 c. rouge, fiscal	" " " 50
52	2 " brun	" " " 50
	etc., etc.	

COLOMBIE

1891. Suite de la série de 1890, dentelée.

Nos. Neufs. Oblitérés.
181. 1 centavo vert . . . » 15 » »

Timbres-télégraphe

1891. Armes, types divers.

182. 5 cent. rouge . . . » » » »
183. 10 » jaune . . . » » » 25
184. 20 » bleu . . . » » » 25

Bolivar

1891. Genre 1879, gravés, dentelés.



27. 1 centavo noir . . . » 25 » »
28. 5 » orange . . . » 75 » 20
29. 10 » carmin . . . 1f 25 » »
30. 20 » bleu . . . 2f » »
31. 30 » vert . . . 3f » »
32. 1 peso violet . . . 10f » »

CONGO

1891. Type 1887, dentelée.

21. 10 francs-jaune-bistre. 18f » » »

CONGO FRANÇAIS

1891. Timbre des Colonies françaises avec Congo français et valeur en surcharge noire.



16. 5 c. sur 1 c. noir s. bleu » » 3f »
17. 5 » sur 15 c. bleu . . » » » »

COTE-D'OR

1891. Type 1875, dentelée.

21. 2½ p. bleu et orange. » 60 » 25

CURAÇAO

1891. Timbre de 1886 avec valeur en surcharge noire.

Nos. Neufs. Oblitérés.
31. 25 c. sur 30 c. lilas gris » » » »

DIÉGO-SUAZÉ

1891. Timbre provisoire, déesse, lithographié. (Abus évident.)



10. 5 centimes noir . . . » » » »

Timbres-taxe

1891. Timbres provisoires, chiffre et inscriptions, lithographiés. (Abus évident.)

11. 5 centimes-violet . . » » » »
12. 30 » noir . . . » » » »

DOMINICAINE

1891. Timbres de 1880 avec v. p. 1. et valeur en surcharge bleue ou carmin. (Abus probable.)

90. 1 c. sur 5 c. bleu. . . » 50 » »
91. 2 » sur 20 » bistre . . » » » 75
92. 2 » sur 4 fr. bistre . . 3f » » »

1891. Timbres de 1879, idem.

93. 50 c. sur 4 r. rose sur saumon . . . 6f » » »
94. 80 » sur ½ r. violets sur blanc . . . 10f » » »
95. 90 » sur 1 r. rose sur blanc . . . » » » »
96. 1 p. sur ½ f. violet s. violet . . . 8f » » »

1891. Types 1885, sans surcharge, dentelés.

99. 50 cent violet foncé . . 5f » » »
100. 1 peso carmin . . . 10f » » »
101. 2 » brun . . . 20f » » »

ÉTATS-UNIS

Timbres-taxe

1891. *Type 1879, dentelés.*

Nos	Neufs.	Oblitérés.
149. 1 cent.	rose carminé	» » » 15
350. 2 »	rose carminé	» » » 15
351. 3 »	rose carminé	» » » 25
352. 5 »	rose carminé	» » » 25
353. 10 »	rose carminé	» » » 25
354. 30 »	rose carminé	» » » »
355. 50 »	rose carminé	» » » »

FALKLAND

1891. *Timbre de 1878 avec valeur en surcharge noire.*

8. ½ sur moitié de 4 p. carm. » » »

1891. *Idem, sans surcharge, dentelés.*

9. ½ penny vert » 20 » »
10. 2½ pence bleu » 75 » »

FIDJI

1891. *Timbre de 1880 avec valeur en surcharge noire.*



26. 2½ d. sur 2 p. vert. . . 3f50 » »

1891. *Même genre, sans surcharge, dentelés.*

27. 2½ pence brun clair . . » 60 » »
28. 4 » violet 1f » » »

FINLANDE

1891. *Timbres de Russie avec petits fonds disposés de différentes manières (spéciaux à la Finlande).*



81. 1 kop. orange » 10 » »

Nos	Neufs.	Oblitérés.
82. 2 kop.	vert clair	» 15 » »
83. 3 »	rose	» 25 » »
84. 4 »	rose	» 30 » »
85. 7 »	bleu	» 50 » »
86. 10 »	bleu foncé	» 75 » »
87. 14 »	bleu et rose . . .	1f » » »
88. 20 »	bleu et rose . . .	1f50 » »
89. 35 »	lilas et vert. . . .	2f50 » »
90. 50 »	lilas et vert. . . .	3f » » »
91. 70 »	bist. et orange »	» » » »



92. 1 double brun et orange	6f	» » »
93. 3½ » noir et gris . . .	20f	» » »
94. 7 » noir et jaune . . .	40f	» » »

GRANDE-BRETAGNE

1891. *Type 1884, dentelé.*

189. 1 pound vert. . . . » » 5f »

GRÈCE

1891. *Timbres de 1886, dentelés.*

56. 1 lepton brun	» 05	» 05
57. 2 lepta bistre	» 10	» »
58. 5 » vert	» 15	» 05
59. 10 » orange	» 25	» 05
60. 25 » bleu	» 50	» 10
61. 40 » violet	1f	» »
62. 50 » olive	1f	» »
63. 1 drach. gris	2f	» »

GRENADE

1891. *Timbre fiscal avec valeur et POSTAGE AND REVENUE en noir.*

34. 1 p. sur 2 sh. jaune . . » » » »

1891. *Timbre de 1883, idem.*

35. 1 d. sur 8 p. bistre gris 1f50 » »

GUADELOUPE

1891. *Timbres des Colonies françaises, avec G. P. E. et valeur en surcharge noire. (Abus probable.)*

23. 5 c. s. 10 c. noir s. violet	» 30	» 35
24. 5 » s. 1 fr. olive	» 35	» »

1891. Idem, Liberté de 1872, avec
GUADÉLOUPE en surcharge noire.

N ^{os}	Neufs.	Oblitérés.
25.	30 cent. brun	6 ^f » 6 ^f »
26.	80 » rose	» » » »

1891. Idem, déesse de 1881, même
surcharge.



27.	1 c. noir sur bleu . . .	» 10 » 10
28.	2 » brun rouge . . .	» 10 » 10
29.	4 » violet brun . . .	» 25 » »
30.	5 » vert	» 20 » 10
31.	10 » noir sur violet . .	» 30 » »
32.	15 » bleu	» 40 » 20
33.	20 » bistre sur vert . .	» 50 » »
34.	25 » noir sur rose . . .	» 60 » 20
35.	35 » noir sur jaune . .	1 ^f 25 » »
36.	40 » rouge	1 ^f 50 » »
37.	75 » rose	2 ^f 50 » »
38.	1 fr. olive	3 ^f » » »

GUYANE ANGLAISE

1891. Type 1889, dentelés.

75.	1 cent. vert	» 20 » 15
76.	5 » bleu	» 60 » 20
77.	8 » viol. et gris vert 1 ^f	» » »

GWALIOR

1891. Timbres des Indes anglaises,
avec GWALIOR en surcharge noire.

16.	9 pies carmin	» » » »
17.	12 annas brun s. rouge 3 ^f	» » » »

HAIDERABAD

1891. Type en cours, dentelé.

21.	½ anna rose pâle . . .	» » » »
-----	------------------------	---------

HAITI

1891. Armes, dentelés.



20.	1 cent. violet	» 20 » 15
-----	--------------------------	-----------

N ^{os}	Neufs.	Oblitérés.
21.	2 cent. bleu	» 30 » 20
22.	3 » gris	» 50 » 35
23.	5 » orange	» 60 » 15
24.	7 » rouge	» 75 » 50

HAWAII

1891. Genre des types en cours, den-
telé.

19.	2 c. violet, Liliuokalani	» 30 » 20
-----	---------------------------	-----------

HONDURAS BRITANNIQUE

1891. Timbres en cours, avec valeur
en surcharge noire ou rouge.

17.	6 c. s. 3 p. violet, déjà	surchargé 10 c. 3 ^f 50 » »
18.	6 c. s. 3 p. bleu	1 ^f 50 » »

1891. Petite effigie dans un cercle
dentelés.



20.	2 cents rouge	» 25 » »
21.	3 » brun	» 35 » »
22.	6 » bleu	» 60 » 35
23.	12 » violet et vert. 1 ^f 25	» » »
24.	24 » jaune et bleu. 2 ^f 50	» » »

1891. Timbres de 1865, avec valeur
en surcharge. (Abus ?)

25.	1 c. noir s. 1 p. vert. » 25	» »
26.	5 » noir s. 3 p. brun	déjà surch. 3 c. 1 ^f » »
27.	15 » rouge s. 3 p. bleu	déjà surch. 6 c. 3 ^f » »

HONDURAS

1891. Effigie de 3/1 à droite (général
Bogran), dentelés. (Abus évident.)



50.	1 centavo bleu	» » » »
-----	--------------------------	---------

Nos	Neufs. Oblitérés.
51. 2 centavos bistre . . .	" " " "
52. 5 " vert . . .	" " " "
53. 10 " rouge . . .	" " " "
54. 20 " carminé . . .	" " " "
55. 25 " lilacé . . .	" " " "
56. 30 " violet gris . . .	" " " "
57. 40 " vert . . .	" " " "
58. 50 " brun noir . . .	" " " "
59. 75 " violet . . .	" " " "
60. 1 peso brun . . .	" " " "
<i>La Série des 11 timbres.</i> 2 ^f 50 " "	

1891. Même genre, grands, effigie de 3/4 à gauche, dentelés. (Abus évident.)



61. 2 pesos noir et brun . . .	" " " "
62. 5 " noir et violet . . .	" " " "
63. 10 " noir et vert . . .	" " " "
<i>La Série des 3 timbres.</i> 3 ^f " "	

HONG-KONG

1891. Timbre en cours avec 1841 — Hong-Kong — JUBILEE — 1891 en surcharge noire (cinquantenaire de la fondation de la colonie).

51. 2 cents rose	" " 1 ^f "
----------------------------	----------------------

1891. Idem, avec valeur en surcharge noire. (Abus ?)

52. 7 c. s. 10 c. vert . . .	1 ^f 25 " 75
53. 14 " s. 30 c. violet vif	2 ^f 50 " "

HONGRIE

1891. Type 1888, dentelé.

77. 5 kr. rose et rose pâle	" 25 " 05
-----------------------------	-----------

INDES ANGLAISES

1891. Timbre en cours, avec valeur en surcharge noire.

89. 2/4 s. sur 1 r. 6 p. vert jaune	1 ^f " 50
--	---------------------

1891. Même genre, sans surcharge.

Nos	Neufs. Oblitérés.
90. 1 rupee vert et carmin	" " " "

Timbres-télégraphe

1891. Genre 1867, à la partie supérieure l'effigie est remplacée par un gros chiffre.



91. 1 anna vert	" 40 " "
92. 2 " carminé	" 75 " "
93. 4 " bleu	1 ^f 50 " "
94. 8 " brun	3 ^f " "
95. 1 rupee gris	5 ^f " "

ITALIE

1890. Suite des timbres pour colis postaux servant comme timbres-poste.



134. 2 c. s. 20 c. bleu . . .	" 15 " "
135. 2 " s. 1 l. 25 c. jaune	" 15 " "
136. 2 " s. 1 l. 75 c. brun.	" 20 " "

1891. Timbre de 1879, avec valeur en surcharge noire.

137. 2 c. sur 5 c. vert . . .	" 15 " "
-------------------------------	----------

1891. Genre 1889, dentelé.



- | | | |
|----------------|---------------------------|------------|
| N ^o | Neufs. | Oblitérés. |
| 138. | 5 cent. vert refait . . . | 10 » 05 |
| 139. | 5 l. rouge brun et bleu | 8f » 2f » |

Timbres-taxe

1891. Timbres-taxe de 1870, avec valeur en surcharge noire.

- | | | |
|------|----------------------|----------|
| 140. | 10 c. sur 2 c. jaune | » 30 » » |
| 141. | 30 » sur 2 c. jaune | » 75 » » |

JAMAÏQUE

1891. Type 1889, dentelé.

- | | | |
|-----|--------------------------|-----------|
| 39. | 2 ½ pence violet et bleu | » 60 » 25 |
|-----|--------------------------|-----------|

JUMMO-CACHEMIRE

Timbres-télégraphe

1891. Type 1881?

- | | | |
|-----|--------------------------|---------|
| 68. | 2 rupee vert foncé . . . | » » » » |
| 69. | 5 » brun rouge . . . | » » » » |
| 70. | 10 » vermillon . . . | » » » » |
| 71. | 25 » violet . . . | » » » » |

1891. Idem (pour service officiel).

- | | | |
|-----|--------------------|---------|
| 72. | 2 rupee noir . . . | » » » » |
| 73. | 5 » noir . . . | » » » » |
| 74. | 10 » noir . . . | » » » » |
| 75. | 25 » noir . . . | » » » » |

LABUAN

1891. Timbre en cours avec valeur en surcharge noire.

- | | | |
|-----|----------------------------|----------|
| 16. | 6 c. sur 8 c. violet . . . | 3f » » » |
|-----|----------------------------|----------|

LAGOS

1891. Type en cours, dentelés.

- | | | |
|-----|-----------------------|-----------|
| 24. | 2 ½ pence bleu . . . | » 60 » 35 |
| 25. | 3 » violet brun . . . | » 75 » » |

LEVANT

Bureaux autrichiens

1891. Timbres d'Autriche 1891 avec valeur en surcharge noire.



- | | | |
|----------------|-----------------------------|------------|
| N ^o | Neufs. | Oblitérés. |
| 44. | 2 pi. sur 20 kr. vert gris | 1f » » » |
| 45. | 5 » sur 50 kr. violet . . . | 2f 50 » » |

LUXEMBOURG

1891. Effigie de face du grand-duc Adolphe de Nassau, dentelés.



- | | | |
|------|------------------------|-----------|
| 118. | 10 centimes rose . . . | » 25 » 10 |
| 119. | 25 » bleu . . . | » 50 » 10 |

Timbres de service

1891. Les mêmes avec s. p. en surcharge noire.

- | | | |
|------|------------------------|----------|
| 120. | 10 centimes rose . . . | » 30 » » |
| 121. | 25 » bleu . . . | » 60 » » |

MADAGASCAR

1891. Timbres des Colonies avec valeur en surcharge noire. (Abus probable.)

- | | | |
|----|---------------------------|-----------|
| 1. | 05 sur 40 c. rouge . . . | » » 2f 50 |
| 5. | 15 sur 25 c. noir s. rose | » » 2f 50 |

1891. Timbres provisoires. Composition typographique, gros chiffre et cadre. (Abus probable.)



- | | | |
|----|--------------------------|----------|
| 6. | 5 c. noir sur vert . . . | » 50 » » |
|----|--------------------------|----------|

N ^o	Neufs. Oblitérés.
7. 10 c.	noir sur bleu . . . 1f » » »
8. 15 »	bleu sur bleu . . . 1f » » »
9. 25 »	brun clair s. cha- mois . . . 75 » » »
10. 1 fr.	noir sur jaune . . . » » » »
11. 5 »	violet sur lilas . . . » » » »

MALAGCA

1891. *Timbre de 1867 avec valeur en surcharge noire.*

51. 10 c. sur 24 c. vert.	. . . 1f50 » »
---------------------------	----------------

MARTINIQUE

1891. *Timbres des Colonies françaises avec MARTINIQUE et valeur en surcharge noire. (Abus probable.)*

15. 5 c. s. 10 c. noirs.	violet » » » 25
16. 5 » s. 30 c. brun.	. . . » » 35
17. 5 » s. 35 c. noirs.	jaune » » 40
18. 5 » s. 40 c. rouge.	. . . » » 35
19. 15 » s. 10 c. noirs.	violet » » » 35
20. 15 » s. 25 c. noirs.	rose . . . 75 » 35
21. 15 » s. 75 c. rose.	. . . » » » »

1891. *Idem, en plus TIMBRE-POSTE. (Abus probable.)*

22. 1 c. sur 2 c. brun.	. . . » 25 » »
-------------------------	----------------

1891. *Timbres-taxe des Colonies servant comme timbres-poste, avec TIMBRE-POSTE, valeur et MARTINIQUE en surcharge rouge ou noire. (Abus probable.)*



23. 5 c. sur 40 c. noir.	. . . » 50 » »
24. 5 » sur 15 c. noir.	. . . » 50 » »
25. 15 » sur 20 c. noir.	. . . 1f » » »
26. 15 » sur 30 c. noir.	. . . » » » »

MAURICE

1891. *Timbres de diverses émissions avec valeur en surcharge noire. (Abus évident).*

91. 2 c. sur 4 c. carmin.	. . . » 50 » »
92. 2 » sur 17 c. rose.	. . . » » » »
93. 2 » sur 38 c. violet.	. . . 1f50 » »
94. 2 » sur 9 p. violet,	déjà surchargé 38 c. 1f50 » »

MONACO

1891. *Petite effigie à gauche d'Albert I^{er}, dentelés*



N ^o	Neufs. Oblitérés.
22. 1 cent.	vert olive . . . » 05 » »
23. 2 »	violet . . . » 10 » »
24. 5 »	bleu . . . » 15 » »
25. 10 »	brun s. jaune » 20 » »
26. 15 »	carmin . . . » 35 » »
27. 25 »	vert . . . » 50 » »
28. 40 »	bleu sur rose » » » »
29. 50 »	viol. s. orange 1f » » »
30. 75 »	lilas brun . . . » » » »
31. 1 franc	noir sur jaune clair . . . 2f » » »
32. 5 »	carmin s vert pâle . . . 7f50 5f »

NANDGAON

ÉTAT INDIEN

Asie Sud

1891. *Cadre, ovale blanc avec inscriptions.*



1. ½ anna	bleu . . . » 25 » »
2. 2 »	rose . . . » 75 » »

NATAL

1891. *Timbre en cours avec valeur en surcharge noire.*

56. 2½ p. sur 4 p. brun.	. . . 2f50 » »
--------------------------	----------------

1891. *Même genre, sans surcharge.*



Nos	Neufs.	Oblitérés.
57.	2 1/2 ponce bleu.	60 " 35

NEGRI SEMBILAN

ÉTAT MALAIS
Asie Sud

1891. *Timbre de Malacca avec Negri Sembilan en surcharge noire.*

1.	2 cents rose.	50 " "
----	---------------	--------

1891. *Tigre, dentelés.*



2.	1 cent vert.	15 " "
3.	2 " rose.	25 " "
4.	5 " bleu.	" " "

NICARAGUA

1891. *Déesse, millésime, dentelés. (Abus évident.)*



56.	1 cent. brun.	15 " "
57.	2 " rouge.	25 " "
58.	5 " bleu.	35 " 25

Nos	Neufs.	Oblitérés.
59.	10 cent. gris.	" " " "
60.	20 " carminé.	" " " "
61.	50 " violet.	" " " "
62.	1 peso brun.	" " " "
63.	2 " vert.	" " " "
64.	5 " carmin.	" " " "
65.	10 " orange.	" " " "
La série des 10 timbres.		3f " "

Timbres de service

1891. *Idem, avec FRANQUEO OFICIAL en surcharge rouge. (Abus évident.)*

66.	1 cent. vert.	" " " "
67.	2 " vert.	" " " "
68.	5 " vert.	" " " "
69.	10 " vert.	" " " "
70.	20 " vert.	" " " "
71.	50 " vert.	" " " "
72.	1 peso vert.	" " " "
73.	2 " vert.	" " " "
74.	5 " vert.	" " " "
75.	10 " vert.	" " " "
La série des 10 timbres.		2f75 " "

Timbres-télégraphe

1891. *Idem avec TELEGRAFOS en surcharge bleue ou rouge. (Abus évident.)*

76.	5 cent. violet.	" " " "
77.	10 " bleu.	" " " "
78.	20 " jaune.	" " " "
79.	50 " brun clair.	" " " "
80.	1 peso brun.	" " " "
81.	2 " vert.	" " " "
82.	5 " carmin.	" " " "
83.	10 " orange.	" " " "

NOSSI-BÉ

Timbres-taxe

1891. *Timbres-poste des Colonies françaises avec Nossi-Bé — chiffre-taxe — valeur et A PERCEVOIR en surcharge noire. (Abus évident.)*



10.	20c. sur 4c. noir s. bleu.	" " " "
11.	30c. sur 2c. brun.	" " " "
12.	35c. sur 4c. violet brun.	" " " "
13.	35c. s. 20c. bistres. vert.	" " " "
14.	50c. s. 30c. brun.	" " " "
15.	1 fr. s. 35c. noirs. jaune.	" " " "

1891. *Idem*, sans chiffre-taxe. (*Abus évident.*)

N ^o	Neufs.	Oblitérés.
16.	5 c. s. 20 c. bistres. vert	» » » »
17.	10 » s. 15 c. bleu	» » » »
18.	15 » s. 10 c. noirs. viol.	» » » »
19.	25 » s. 5 c. vert.	» » » »

NOUVELLE-GALLES DU SUD

1891. *Désse sur un globe, dentelé.*



97.	2½ pence bleu ciel	» 60	» 25
-----	----------------------------	------	------

1891. *Timbres de 1867-76, avec valeur en surcharge noire.*

98.	— ½ p. sur 1 p. gris.	» 35	» 35
99.	7½ » sur 6 p. brun	2f 50	» »
100.	12½ » s. 1 sh. rouge	3f 50	» »

Timbres-taxe

1891. *Chiffre, dentelés.*



101.	1 penny vert.	» 50	» »
102.	2 pence vert.	1f	» »
103.	3 » vert.	1f 50	» »
104.	4 » vert.	1f 75	» »
105.	6 » vert.	2f 50	» »
106.	8 » vert.	3f	» »
107.	5 shill. vert.	» »	» »
108.	10 » vert.	» »	» »
109.	20 » vert.	» »	» »

NOUVELLE-ZÉLANDE

1891. *Genre 1882, dentelés.*



N ^o	Neufs.	Oblitérés.	
54.	2½ pence bleu ciel	» 60	» 24
55.	3 » gris vert	1f 25	» 40

ORANGE

1891. *Timbres antérieurs avec valeur en surcharge noire.*

26.	1 d. sur 3 p. bleu	1f 50	1f »
27.	1 » sur 4 p. bleu	» »	» »

PAHANG

1891. *Tigre, dentelés.*



2.	1 cent vert.	» »	» »
3.	2 » rose	» 25	» 20
4.	5 » bleu	» »	» »

PARAGUAY

Timbres de service

1891. *Timbres-poste de 1887 avec OFFICIAL en surcharge bleue*

54.	1 centavo vert.	» »	» »
55.	2 » carmin	» »	» »

etc., etc.

PAYS-BAS

1891. Effigie à droite de la reine Wilhelmine, dentelés.



Nos	Neufs.	Oblitérés.
72.	5 cent.	bleu » 20 » 05
73.	10. »	rose » 30 » 05
74.	12½ »	gris » 50 » »
75.	15. »	brun clair » 60 » 20
76.	20. »	vert » 80 » 20
77.	22½ »	vert bleu 1f » » 30
78.	25. »	violet 1f » » 15
79.	30. »	bistre 2f » » 25

PÉRAK

1891. Timbre de Malacca avec PÉRAK et valeur en surcharge noire.

9. 1 c. sur 6 c. violet. » » » »

1891. Tigre, dentelés.



10.	1 cent	vert » 15 » 10
11.	2 »	rose » 25 » 15
12.	5 »	bleu » 60 » 35

PHILIPPINES

1891. Type 1390, dentelés.

176.	5 c. de p.	vert bleu » » » 25
177.	10. »	carminé » » » 40
178.	25. »	bleu » » » 75

PORTUGAL

Timbre de franchise

1890. Timbre de franchise officiellement accordée à la Société de la Croix-Rouge, croix dans un écusson, dentelé.



Nos	Neufs.	Oblitérés.
81.	rose dentelé » » » 75

QUEENSLAND

1891. Genre 1882, dentelés.



16.	1/2 penny	vert » 15 » 10
17.	2½ pence	carmin » 60 » 20

RÉUNION

1891. Timbres des Colonies françaises, Liberté de 1872, avec RÉUNION en surcharge transversale noire.

16.	10 c.	rouge » » » »
17.	40. »	rose 2f 50 » »

1891. Groupe allégorique de 1877, même surcharge.

18.	30 c.	brun » » » »
19.	40. »	rouge 1f 25 » »
20.	75. »	rose » » » »
21.	1 fr.	olive 3f » » »

1891. Déesse de 1881, même surcharge.



No.	Neufs.	Oblitérés.
22. 1 c.	noir sur bleu	» 10 » »
23. 2 »	brun rouge	» 25 » 15
24. 4 »	violet brun	» 25 » »
25. 5 »	vert	» 15 » 05
26. 10 »	noir sur violet	» 25 » 15
27. 15 »	bleu	» 35 » 15
28. 20 »	bistre sur vert	» 50 » »
29. 25 »	noir sur rose	» 30 » 15
30. 35 »	noir sur jaune	1 ⁵⁰ » »
31. 40 »	rouge	» » » »
32. 75 »	rose	» » » »
33. 1 fr.	olive	» » » »

1891. Idem, avec valeur en surcharge noire. (Abus.)

34. 02 c. s.	20c. bistres, vert	» 25 » »
35. 15 » s.	20 c. bistres, vert	» 75 » »

ROUMANIE

1891. Genre de 1890, dentelés (pour le Jubilé de 25 ans de règne.)



132. 1½ bani	carminé	» » » 75
133. 3 »	bani violet	» » » »
134. 5 »	vert	» » » »
135. 10 »	rouge	» » » »
136. 45 »	brun noir	» » 1 ⁵⁰

SAINTE-LUCIE

1891. Type 1883, dentelés.

37. 6 pence	violet et bleu	1 ⁵⁰ » »
38. 5 shill.	viol. et orange	12 ⁵ » »
39. 40 »	violet et noir	23 ⁵ » »

SAINT-PIERRE & MIQUELON

1891. Timbres des Colonies françaises avec valeur et s. p. m. en surcharge noire. (Abus évident.)

No.	Neufs.	Oblitérés.
17. 15 c.	sur 30 c. brun	» » 4 ²⁵
12. 15 »	sur 35 c. noir sur jaune	» » » »
13. 15 »	sur 40 c. rouge	» » 4 ²⁵

1891. Idem, avec ST PIERRE MON en surcharge transversale noire ou rouge.

11. 1 c.	noir sur bleu	» » » 25
15. 2 »	brun rouge	» » » 35
16. 4 »	violet brun	» » » 50
17. 5 »	vert	» » » 25
18. 10 »	noir sur violet	» » » 35
19. 15 »	bleu	» » » 40
20. 20 »	bistre sur vert	» » » 50
21. 25 »	noir sur rose	» » » 60
22. 30 »	brun	» » 4 ²⁵
23. 35 »	noir sur jaune	» » » »
24. 40 »	rouge	» » 4 ⁵⁰
25. 75 »	rose	3 ⁵⁰ » »
26. 1 fr.	olive	3 ⁵⁰ » »

SAINT-VINCENT

1891. Type en cours avec valeur en surcharge noire.

36. 2½ p.	sur 1 p. bleu vil	» » » »
-----------	-------------------	---------

SALVADOR

1891. Volcan, navire et chemin de fer, millésime, dentelés. (Abus évident.)



57. 1 cent.	rouge	» 15 » 15
58. 2 »	vert jaune	» » » 15
59. 3 »	violet clair	» » » 20
60. 5 »	carmin	» » » 15
61. 10 »	bleu	» » » 35
62. 11 »	violet	» » » 50
63. 20 »	vert	» » » »
64. 25 »	brun clair	» » » »
65. 30 »	bleu foncé	» » » »
66. 1 peso	brun rouge	» » » »
La série des 10 timbres.		3 ⁵ » » »

1891. *Idem, avec valeur en surcharge noire. (Abus écient.)*

Nos	Neufs.	Oblitérés.
67.	1 c. sur 2 c. vert jaune	» 35 » 50
68.	5 » sur 3 c. viol. clair	» » » »

SARAWAK

1891. *Timbre de 1889 avec valeur en surcharge noire.*

17.	5 c. sur 12 c. vert et bleu	1 ^f 25 » »
-----	-----------------------------	-----------------------

1891. *Idem, sans surcharge.*

18.	5 cents violet et vert.	» 60 » »
19.	10 » vert et rouge.	1 ^f » » »

SELANGOR

1891. *Tigre, dentelés.*



1.	1 cent vert	» 15 » »
5.	2 » rose	» 25 » 20
6.	3 » bleu	» 60 » 35

SIAM

1891. *Timbre de 1887 avec valeur en surcharge noire.*

22.	2 att sur 3 a. vert et bleu	» 60 » 50
-----	-----------------------------	-----------

1891. *Idem, sans surcharge.*

23.	1 att vert.	» 20 » »
-----	-------------	----------

SIERRA-LEONE

1891. *Type en cours, dentelé.*

20.	2½ pence bleu	» 60 » 25
-----	---------------	-----------

SUÈDE

1891. *Type 1872, chiffre, dentelé.*

92.	2 ore orange.	» 15 » 10
-----	---------------	-----------

1891. *Genre 1885, effigie, bien gravés, dentelés.*



95.	5 ore vert foncé.	» 15 » 10
-----	-------------------	-----------

Nos	Neufs.	Oblitérés.
96.	10 ore-carmin	» 30 » 05
97.	20 » bleu.	» 60 » 10
98.	30 » brun	1 ^f » 15
99.	50 » gris.	1 ^f 50 » 15

Timbres de service

1891. *Type 1874, dentelés.*

93.	2 ore orange	» 10 » 10
94.	20 » bleu.	» » » 10

SUISSE

1891. *Type 1882, désse, dentelé.*

118.	3 fr. jaune brun	5 ^f » » 50
------	------------------	-----------------------

SUNJEL-UJONG

1891. *Tigre, dentelés.*



11.	1 cent vert	» » » »
12.	2 » rose	» 25 » 20
13.	5 » bleu	» » » »

SURINAM

1891. *Type 1890, chiffre, dentelés.*

37.	1 cent, lilas gris.	» 10 » »
38.	5 » bleu.	» 30 » »

Timbre-taxe

1891. *Type 1888, avec CENT au-dessous du chiffre, dentelé.*

39.	10-cent lilas	» 60 » »
-----	---------------	----------

SWAZIELAND

1890. *Timbres du Transvaal avec Swazieland en surcharge noire.*

6.	2 sh. 6 p. jaune	8 ^f » » »
7.	5 shill. vert bleu.	15 ^f » » »
8.	10 » brun	» » » »

TABAGO

1891. *Timbre de 1883, avec valeur en surcharge noire.*

25.	2½ p. sur 4 p. gris bleu	2 ^f 50 » »
-----	--------------------------	-----------------------

TANGER

BUREAU FRANÇAIS
Afrique Nord

1891. *Timbres de France avec valeur en surcharge carmin ou noire.*



N ^{os}		Neufs. Oblitérés.
1.	5 centimes vert	» 20 » »
2.	25 » noir s. rose	» 75 » »
3.	50 » rose	1 ^{fr} 25 » »
4.	1 peseta olive	2 ^{fr} » » »

TASMANIE

1891. *Timbre de 1870 avec valeur en surcharge noire.*

11.	2½ p. sur 9 p. gris bleu	1 ^{fr} 25 » »
1891.	<i>Idem, sans surcharge.</i>	
42.	4 pence bisire	» » » »

TURQUIE

1891. *Timbre de 1890 avec imprimé et caractères turcs en surcharge noire (pour imprimés). (Abus probable.)*



103.	10 paras vert et gris	» 25 » »
104.	20 » rose et gris	» 50 » »
105.	1 piastre bleu et gris	» » » »
106.	2 » jaune et gris	» » » »
107.	5 » chair et gris	» » » »

1891. *Thougra et armes, inscriptions turques et françaises, dentelé.*



. . .	» 15 »	108. 10 paras vert	05
-------	--------	------------------------------	----

URUGUAY

1891. *Timbre de 1885 avec PROVISORIO et millésime en surcharge transverse rouge.*

N ^{os}		Neufs. Oblitérés.
115.	5 centavos violet	» » » 50

Timbres de service

1891. *Timbres-poste de 1890 avec OFICIAL en surcharge noire.*

116.	1 cent. vert jaune	» » » »
117.	2 » rose	» » » »

VICTORIA

1891. *Effigie à gauche, cadres divers, dentelés.*



139.	2½ p. rouge brun sur	
	jaune	» 60 » 15
140.	5 » brun sur blanc	1 ^{fr} 25 » 25

Timbres-taxe

1890. *Suite de la série de 1890.*



141.	½ p. bleu et rouge br.	» 25 » »
142.	2 sh. bleu et rouge br.	6 ^{fr} » » »
143.	3 » bleu et rouge br.	13 ^{fr} » » »

ZOULOULAND

1891. *Timbre fiscal de Natal avec surcharge noire ZULULAND, servant comme timbre-poste.*

9.	4 penny violet	» 50 » »
----	--------------------------	----------

1891. *Timbre de Grande-Bretagne, même surcharge.*

10.	2½ p. violet sur bleu.	» 75 » »
-----	--------------------------------	----------

CATALOGUE DESCRIPTIF DES ENVELOPPES

ET BANDES POSTALES, LETTRES-TÉLÉGRAMMES, ETC.

PARUES EN 1891

Avec leur prix de vente, neuves ou oblitérées.

AFRIQUE ORIENTALE

Enveloppe

1891. *Soleil et couronne, relief et couleur (pour lettres en cystrées).*



Nos. Soufs. Oblitérés
18. 2 annas bleu. 3f 0 0 0

ARGENTINE

Enveloppe

1891. *Enveloppe de 1878 avec valeur en surcharge rouge.*

113. 5 sur 8 cent. rose. 0 0 0 0

Bande

1891. *Timbre à droite, papier chamois.*



114. 2 c. violet Alcear 33 0 0

BAHAMAS

Enveloppe

1891. *Enveloppe de 1881 avec valeur en surcharge rouge ou noire.*

Nos. Neufs. Oblitérés
22. 2½ d. sur 4 p. violet 3f 0 0 0

BAMRA

Enveloppe

1891. *Timbre à droite, inscriptions et cadre.*



15. ½ anna noir 40 0 0

COLOMBIE

Enveloppes

1891. *Timbres de 1891 à droite, inscriptions.*

185. 5 c. noir sur bleu 75 0 0
186. 10 0 noir sur jaune 150 0 0

COTE D'OR

Enveloppe

1891. *Enveloppe registration de Gde Bretagne avec GOLD COAST COLONY en noir au-dessus du timbre.*

22. 2 pence bleu. 4f 0 0

Nota. — Les prix de vente indiqués sont ceux des enveloppes coupées avec marges, lorsque les prix sont précédés de la lettre R, nous pouvons fournir les enveloppes entières moyennant un supplément de 10 centimes par exemplaire (port compris).

DOMINICAINE
Enveloppes

1891. *Type 1880.*

Nos Neufs. Oblitérés.

102. 2 c. carmin sur bleu " " " "

103. 25 " violet sur blanc " " " "

1891. *Enveloppes de 1881 avec v. p. u. et valeur en surcharge. (Abus probable.)*

101. 30 c. bleu s. 10 c. chair " " " "

105. 40 " bleu s. 10 c. chair " " " "

106. 50 " bleu s. 10 c. chair " " " "

107. 60 " noir s. 15 c. jaune " " " "

108. 70 " noir s. 15 c. jaune " " " "

109. 80 " noir s. 15 c. jaune " " " "

110. 90 " noir s. 15 c. jaune " " " "

111. 1 peso sur div. valeurs " " " "

ÉQUATEUR
Enveloppe

1891. *Enveloppe de 1887 avec valeur en surcharge noire.*

39. 5 c. sur 10 c. orange 2^f " " "

FINLANDE

1891. *Enveloppes de Russie avec petits ronds disposés de différentes manières.*



95. 7 kop. bleu sur crème k 60 " "

96. 10 " bleu sur crème k 1^f " "

97. 14 " bleu foncé sur azuré. 1^f 25 " "

98. 20 " bleu sur azuré. k 2^f " "

Bandes

1891. *Idem, petits ronds en haut du timbre.*



99. 1 kop. orange k 25 " "

Nos Neufs. Oblitérés.

100. 2 kop. vert k 35 " "

FRANCE

Feuille pneumatique

1891. *Timbre de 1880, inscriptions noires, papier chamois (pour remboursements de la Caisse d'épargne).*

25^{le}. 30 & 30 c. réponse, noir 1^f " "

GWALIOR

Enveloppe

1891. *Enveloppe registration des Indes anglaises avec GWALIOR et armes en surcharge noire.*

18. 2 annas bleu. 1^f " "

HAWAII

Enveloppes

1891. *Type 1881, gravé au lieu de lithographié.*

50. 1 cent vert " " "

51. 2 " rose " " "

HONDURAS

Enveloppes

1891. *Effigie du général Bogran de 3/4 à droite, ovale, millésime, relief et couleur, papier blanc. (Abus.)*



61. 5 cent. vert foncé " " "

65. 10 " rouge " " "

66. 20 " bleu foncé. " " "

67. 25 " brun. " " "

La Série des 1 envelopp. 1^f 35 " "

Bandes

1891. *Idem, papier bleu. (Abus.)*

68. 1 cent. brun clair " " "

69. 2 " bleu. " " "

70. 5 " vert. " " "

71. 10 " rouge " " "

La Série des 1 bandes. 1^f 10 " "

INDES ANGLAISES

Enveloppe

1891. *Enveloppe de 1881 avec valeur en surcharge noire.*

No. Neufs. Oblitérés.

96. 2 a. 6 p. sur 4 a. 6 p.
orange 2f » » 50

LEEWARD ISLANDS

Enveloppes

1891. *Effigie de Victoria à gauche, relief et couleur, ovale.*



9. 1 penny rose 40 » »
10. 2½ pence bleu 90 » »

1891. *Même genre, rond (pour lettres enregistrées).*



11. 2 pence bleu » » » »

Bandes

1891. *Même effigie dans un cercle, papier chamois.*

12. ½ penny vert 20 » »
13. 1 » carmin 40 » »

LIBÉRIA

Enveloppe

1891. *Cadre et inscriptions.*



No. Neufs. Oblitérés
26. 3 c. bleu et rouge . . . » » »

MALACCA

Enveloppe

1891. *Effigie de Victoria à gauche, relief et couleur (pour lettres enregistrées).*



55. 5 cents bleu 1f » » »

MAURICE

Enveloppes

1891. *Enveloppe de 1882 avec valeur en surcharge noire.*

95. 50 c. sur 8 c. bleu clair » » » »

1891. *Même genre, sans surcharge.*

96. 8 cents bleu *registral* » » 60 » »
97. 50 » jaune 3f » » »

MONACO

Enveloppes

1891. *Effigie à droite du prince Albert.*



33. 5 c. bleu sur blanc . . » 15 » »
34. 15 » carmin sur vert . » 40 » »

Bandes

1891. *Idem, papier chamois.*

Nos	Neufs. Oblitérés.
35. 1 cent. olive	05 " "
36. 2 " violet	10 " "

NICARAGUA

Enveloppes

1891. *Déesse, millésime, papier de différentes couleurs. (Abus.)*



84. 5 centavos bleu	75 " "
85. 10 " gris	" " " "
86. 20 " carmin	" " " "
87. 30 " brun	" " " "
88. 50 " violet	" " " "
La série des 5 enveloppes	1050 " "

Bandes

1891. *Idem. (Abus.)*

89. 1 centavo vert	20 " "
90. 2 " vert	35 " "
91. 4 " vert	69 " "

NOUVELLE-GALLES DU SUD

Enveloppe

1891. *Enveloppe registration de 1880 avec valeur en surcharge noire.*

110. 3 p. sur 4 p. rose	3 ^t " "
-----------------------------------	--------------------

PAYS-BAS

Enveloppe

1891. *Effigie à droite de la reine Wilhelmine.*



80. 5 cents bleu	35 " "
----------------------------	--------

PUTTIALLA

Enveloppe

1891. *Enveloppe registration des Indes anglaises avec PATIALA STATE et armes en surcharge noire.*

Nos	Neufs. Oblitérés.
13. 2 annas bleu	1 ^t 25 " "

RUSSIE

Enveloppe

1891. *Genre 1884, cors et foudres sous l'aigle.*

83. 5 kop. violet	" " " "
-----------------------------	---------

SALVADOR

Enveloppes

1891. *Volcan, navire et chemin de fer, millésime, papier de différentes couleurs. (Abus.)*



69. 1 centavo violet	" " " "
70. 2 " rouge	" " " "
71. 5 " brun	" " " "
72. 10 " vert	" " " "
73. 11 " orange	" " " "
74. 20 " carmin	" " " "
75. 22 " brun	" " " "
La série des 7 enveloppes	3 ^t " " "

Bandes

1891. *Idem. (Abus.)*

76. 2 centavos rouge	" " " "
77. 3 " bleu	" " " "
78. 6 " vert	" " " "
79. 12½ " brun	" " " "
La série des 4 bandes	1050 " "

SUÈDE

Enveloppes

1891. *Type 1872.*

100. 4 ore gris noir s. blanc	20 " "
101. 5 " vert foncé s. azuré	25 " "

TASMANIE

Enveloppe ou bande

1891. Genre 1883, relief et couleur.
Enveloppe ou bande de commande.



N^o Neufs, Oblitérés.
43. 1 penny rouge. " " " "

VICTORIA

Enveloppe

1891. Effigie de Victoria à gauche, relief et couleur (pour lettres enregistrées).



N^o Neufs, Oblitérés.
111. 3 pence rouge " " " "



CATALOGUE DESCRIPTIF

DES

CARTES-POSTE

ET CARTES-LETTRE, CARTE-TÉLÉGRAMMES, ETC.

PARUES EN 1891

Avec leurs prix de vente, neuves ou oblitérées.

ANTILLES ESPAGNOLES

Cuba

Carte

1891. *Type 1881, effigie d'Alphonse XIII à droite.*

Nos. Neufs. Oblitérés.
225c. 3 c. de p. rose . . . " " " "

AUTRICHE

Poste pneumatique de Vienne

Carte

1891. *Type 1890.*

179c. 10 & 10 k. rép. bleu foncé. " " " "

BOLIVIE

Carte

1891. *Timbre de 1891, neuf étoiles, carte blanche*

30c. 2 & 2 c. réponse, bleu " " " "

BRÉSIL

Cartes

1891. *Timbre effigie de Liberté, vignette.*

Carte-lettre

1891. *Même type, vignette au dos représentant l'Hôtel des Monnaies. carton de couleur.*

Nos. Neufs. Oblitérés.
161c. 80 reis rouge et bleu " 75 " "

DANEMARK

Carte

1891. *Genre 1883, inscriptions au-difées, plus d'avis à l'angle inférieur gauche, carte chamois.*

92c. 10 & 10 ore rép., rose " " " "

ÉGYPTE

Cartes

1891. *Cartes de 1888, avec valeur en surcharge noire.*

77c. 3 mil. s. 5 mil. rose " 50 " "

78c. 3 & 3 m. s. 5 & 5 m. rose 1^e " " "

ÉQUATEUR

Cartes - lettres

1891. *Timbre de 1881 à droite.*

40c. 5 c. bleu sur rouge. " " " "

41c. 10 " orange sur bleu " " " "

ESPAGNE

Carte

1891. *Genre 1890, UNION POSTAL UNIVERSAL en grandes capitales au lieu de gothique, carte chamois.*

162c. 40 reis orange et bleu " 40 " "

163c. 80 " rouge et bleu " 75 " "

301c. 10 centimos carmin. " " " "



FINLANDE

Cartes

1891. Cartes de Russie avec petits ronds disposés de différentes manières.



No ^s	Neufs.	Oblitérés.
101c.	3 kop. rose	» 30 » »
102c.	3 & 3 k. id. réponse	» 60 » »
103c.	4 kop. rose	» 40 » »
104c.	4 & 4 k. id. réponse	» 75 » »

Cartes-lettres

1891. *Idem.*

HAIDERABAD

Cartes

1891. Carte de 1890 avec croissant et caractères indiens en surcharge noire.

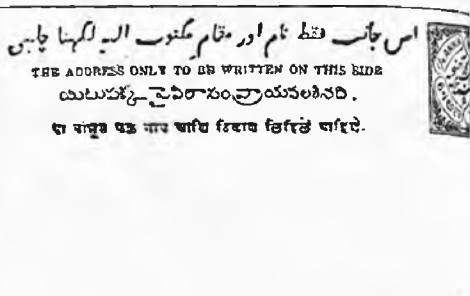

No ^s	Neufs.	Oblitérés.
22c.	¼ anna orange	» » » »
1891.	Même genre sans surcharge.	
23c.	¼ anna orange	» 25 » »

HONDURAS BRITANNIQUE

Cartes

- 1891. Carte de 1888 avec valeur en surcharge noire.
- 28c. 3 c. sur 5 c. brun.
- 1891. *Idem*, sans surcharge.
- 29c. 3 cents rose

HONDURAS

Cartes

1891. Timbre de 1891 au milieu, vignette et cadre.



105c.	7 k. bleu s. chamois	» 60 » »
106c.	10 » bleu s. gris	1 ^f » »

FRANCE

Tickets téléphoniques

- 1891. Genre 1885 avec SERVICE DE NUIT INTERURBAIN.
- 255c. 30 centimes violet

GUINÉE

Carte

- 1891. Type 1885, même cadre que pour les autres valeurs.
- 31c. 10 reis bleu

72c.	2 c. orange s. blanc	» » » »
73c.	2 & 2 c. id. réponse	» » » »

N ^{os}	Neufs. Oblitérés.
74c.	3 c. carmin. s. verdâtre " " " "
75c.	3 & 3 c. id. réponse " " " "
<i>La Série des 4 cartes... 2f25 " "</i>	

ITALIE

Cartes

1891. *Type 1889 avec (cent. 13) au-dessus des armoiries sur la première partie et sans armoiries sur la réponse, carte rose.*
- 112c. 7½ et 1½ c. rép. carmin. " 50 " "
1891. *Même genre, armes à gauche, inscription : CAMERA DEI DEPUTATI, carte blanche (pour les députés).*

N ^{os}	Neufs. Oblitérés.
14c.	1 penny carmin. . . " " " "
15c.	1 & 1 p. id. réponse " " " "
16c.	1½ penny brun. . . " " " "
17c.	1½ & 1½ p. id. réponse " " " "

LIBERIA

Carte

1891. *Genre 1881 avec ovale blanc du timbre.*



27c.	3 c. bleu et rouge . . . " " " "
------	----------------------------------

MALACCA

Carte de service

1891. *Armes à droite, inscriptions, carte blanche.*
- 56c. noir " " " "

MEXIQUE

Cartes

1891. *Type 1890, inscription française à gauche au lieu d'être à droite.*
- 220c. 2 c. vert et rouge . . . " " " "
- 221c. 3 " vert et rouge . . . " " " "
1891. *Timbre à droite, petit aigle au milieu, cadre grecque, carte blanche (pour l'intérieur).*

CARTOLINA POSTALE
(CENT. 10.)



114c.	10 cent. rouge . . . " " " "
-------	------------------------------

JAMAÏQUE

Cartes

1891. *Carte de 1877 avec cadre en surcharge noire.*
- 10c. ½ p. sur 1 p. bleu . . . " " " "
1891. *Même genre avec UNION POSTALE UNIVERSELLE, carte crème.*
- 11c. 1 penny bleu. " " " "
- 12c. 1 & 1 p. id. réponse " " " "

LEEWARD ISLANDS

Cartes

1891. *Effigie à gauche dans un cercle, carte chamois*



222c.	3 c. bleu et carmin " " " "
-------	-----------------------------

1891. *Idem (pour l'Union postale).*

Nos		Neufs. Oblitérés.
223c.	2 c. carmin et vert	" " " "
224c.	3 " carmin et vert	" " " "

MONACO

Cartes

1891. *Type 1886, carte chamois.*
37c. 10 centimes brun . . . " 35 " "

1891. *Effigie à gauche du prince Albert I^{er}, carte chamois.*
38c. 10 centimes brun . . . " 30 " "

Carte-lettre

1891. *Même timbre, carte grise.*
39c. 15 centimes carmin. . . " 40 " "

NATAL

Carte

1891. *Type 1885, carte chamois.*
58c. ½ penny brun. " 60 " "

NICARAGUA

Cartes

1891. *Timbre de 1891 à droite, vignettes. (Abus.)*

1891. *Genre 1888, Brevkort en un mot.*

Nos		Neufs. Oblitérés.
74c.	3 & 3 o. rép., orange	" " " "

NOUVELLE-GALLES DU SUD

Carte

1891. *Genre 1889, inscription modifiée.*

111c. 2 pence bleu " 75 " "

1891. *Genre 1888, chiffre au milieu du timbre.*

112c. 1½ d. bleu. " 50 " "

113c. 1½ & 1½ d. id. rép. 1^{er} " " "

ORANGE

Cartes

1891. *Genre 1889, carte blanche.*

28c. ½ penny brun " " " "

29c. ½ p. sur 1 p. brun " " " "

PARAGUAY

Cartes-lettres

1891. *Timbre de 1887 à droite, carte blanche.*

56c. 2 centavos rouge " 40 " "

57c. 3 " bleu. " 50 " "

PAYS-BAS

Carte

1891. *Effigie à droite de la reine Wilhelmine, timbre à gauche, carton bleu.*



81c. 5 cent bleu. " 30 " "

ROUMANIE

Cartes

1891. *Type 1890, carte rose.*

137c. 5 & 5 b. réponse, noir " " " "



92c. 2 c. vert s. rougeâtre " 35 " "

93c. 2 & 2 c. id. réponse. " 70 " "

94c. 3 c. bleu sur jaune " 50 " "

95c. 3 & 3 c. id. réponse. 1^{er} " " "

NORVÈGE

Cartes

1891. *Type 1890, pas de cadre, carte blanche.*

73c. 5 ore vert " 20 " "

1891. *Timbre du Jubilé à droite, armes à gauche, carte rose.*

CARTA POSTALA



N ^{os}	Neufs.	Oblitérés.
81c.	2 c. noir sur jaune	» 40 » »
82c.	2 & 2 c. id. réponse	» 70 » »
83c.	3 c. noir sur rose	» 50 » »
84c.	3 & 3 c. id. réponse	1 ^r » » »

SERBIE

Cartes

1891. *Type 1890, cadre et inscriptions de même couleur que le timbre.*

55c.	5 paras vert gris	» » » »
56c.	5 & 5 p. id. réponse	» » » »
57c.	10 carmin	» » » »

SUÈDE

Cartes-lettres

1891. *Type 1889, inscriptions sur trois côtés, carte azurée.*

102c.	5 ore vert	» 20 » »
103c.	10 » rose	» 40 » »

VICTORIA

Cartes

1891. *Cartes en cours avec UNIVERSAL POSTAL UNION et valeur en surcharge rouge.*

115c.	1½ d. sur 2 p. violet	» 75 » »
116c.	1½ & 1½ d. sur 1 et 1 p. violet	» 1 50 » »

Carte-lettre

1891. *Type 1889 avec inscription : ½ per doz., au lieu de three half-pence.*

N ^{os}	Neufs.	Oblitérés.
138c.	5 bani noir	2 ^r » » »

Carte-lettre

1891. *Timbre de 1890 à droite, carte grise.*

139c.	5 bani noir	» » » »
-------	-------------	---------

RUSSIE

Carte-lettre

1891. *Type 1890 avec avis du bas en russe et en français, carte grise.*

81c.	10 kop. bleu	» » » »
------	--------------	---------

SALVADOR

Cartes

1891. *Timbre de 1891 à droite, vignettes. (Abus.)*



80c.	1 c. noir sur bleu	» 20 » »
------	--------------------	----------

117c.	1 penny bleu	» » » »
-------	--------------	---------

Notes, S. V. P. notre nouvelle adresse : 6, boulevard Montmartre.

Nouvelle Édition

ALBUM UNIVERSEL DE TIMBRES-POSTE



PAR

ARTHUR MAURY

6, Boulevard Montmartre — Paris

Succursale : 80, rue Saint-Lazare.

Cet Album, édité à grands frais par nous-même, pour répondre aux demandes des collectionneurs, tous les jours plus nombreux, est composé sur un plan très simple et entièrement nouveau, qui nous a permis d'éviter tous les inconvénients reprochés aux albums publiés jusqu'à ce jour.

Les timbres-poste, les enveloppes, les timbres-télégraphe, etc., sont classés *chronologiquement*, notre album est donc *fixe*, pour tout ce qui est paru; les timbres qui pourront survenir trouveront leur place soit à la suite des pays, soit sur des feuilles séparées, semblables à celles de l'album, et que nous tenons toujours à la disposition des collectionneurs.

Les variétés secondaires de nuances, de filigranes et de dentelures ont seules été éliminées.

Chaque timbre est décrit dans la case même qu'il doit occuper, ainsi sont évitées les recherches sur une autre page.

NOTA. — Ne visant qu'un bon effet final, nous nous sommes appliqués à ce que nos pages d'albums soient aussi peu que possible chargées d'impression, de façon que lorsque les timbres y sont collés, on ne voit plus que le nom du pays, les dates d'émission et un microscopique numéro d'ordre.

En contraire, pour flatter l'acheteur, nos concurrents allemands, dans leurs éditions en français, ont rempli leurs cases de gravures noires, qui, lorsque les vrais timbres sont collés à côté produisent un effet déplorable, puis les descriptions par le fait de ces gravures sont en dehors des cases, autant vaudrait collectionner dans un catalogue.

Que l'on compare les deux sortes d'albums, lorsque des timbres y sont collés, le jugement des collectionneurs français sera certainement pour les nôtres.

Huit belles cartes géographiques spéciales imprimées en lithographie de couleur, un tableau complet des monnaies étrangères et des conseils sur la manière la plus simple de décoller les timbres, de les nettoyer et de les préparer à entrer dans la collection, complètent cet ouvrage pour lequel les soins, les recherches et la dépense n'ont pas été ménagés.

Les reliures sont très soignées et de couleurs variées : brun, vert foncé ou rouge. Nous recommandons, comme solidité, l'Album en demi-reliure. Les fermoirs, de bon goût, sont rives.

L'Album est composé de 256 pages doubles, ayant comme dimensions 28 c. sur 21; la place des timbres est au recto, le verso est blanc avec cadres pour les armoiries et les drapeaux des pays.

Une feuille spécimen sera envoyée GRATIS et FRANCO sur toute demande affranchie.

PRIX DE L'ALBUM UNIVERSEL 1^{er} ou 2^{me} VOLUME

6^{fr}, 13^{fr}, 16^{fr}, 25^{fr}, 30^{fr}, 50^{fr}, 60^{fr}, 100^{fr}.

Voir la description à la page suivante

UNIVERSSEL

Exposition
UNIVERSELLE
PARIS 1889



Médaille
DE
BRONZE

ARTHUR MAURY

Maison principale, correspondance, etc.
6, Boulevard Montmartre.

Succursale pour la vente en détail :
80, Rue Saint-Lazare

PARIS

TOUTES LES COMMANDES DOIVENT ÊTRE ACCOMPAGNÉES DE LEUR PAIEMENT, quelles que soient les références et l'HONORABILITÉ du demandeur.

Paiements en billets de banque français ou étrangers, coupons échus, mandats de poste, bons de poste, lettres de change sur Paris, Timbres-poste français neufs seulement pour les petites sommes.

Les mandats de poste, que l'on peut prendre ou faire prendre, sans formalités, dans tous les bureaux de poste (droit 5 c. par 5 fr. pour la France et les colonies et 10 à 25 c. par 10 fr. pour les pays étrangers) évitent toute erreur et laissent un reçu entre les mains de l'envoyeur.

Tous nos articles peuvent être commandés aux libraires, papetiers et commissionnaires de la province et de l'étranger. — **Bien désigner notre nom pour éviter les contrefaçons.**

Nous n'expédions pas contre REMBOURSEMENT.

Gratis et franco nous expédions, sur demande affranchie, des prix-courants, des formules de commandes qu'il ne reste qu'à remplir, ainsi que des enveloppes imprimées à notre adresse.

Correspondance EN FRANÇAIS, ANGLAIS, ALLEMAND, ESPAGNOL.

Nous refusons les lettres non affranchies.

Nos clients sont priés de vouloir bien répéter à chaque nouvelle commande leur nom et leur adresse complète, bien lisiblement; de mentionner la somme totale contenue dans leur lettre et d'indiquer le nom et le prix de chacun des articles commandés, sans copier les détails.

Il ne sera répondu aux demandes de renseignements, offres, etc., qu'autant qu'elles contiendront un timbre pour l'affranchissement de la réponse.

Avis. — Nos bureaux et magasins sont ouverts de 9 heures du matin à 7 heures du soir et fermés les dimanches et jours fériés.

Remise. Nos prix sont absolument nets, mais toute personne qui nous achètera le même jour trois fois le MÊME article ou recevra un quatrième semblable par dessus le marché, si elle le réclame. Sont exceptés les albums à 20 fr. et au-dessus et aussi les timbres, enveloppes et cartes commandés par no d'après notre catalogue descriptif.

Réclamations. Nous prions instamment nos clients de nous signaler les inexactitudes dont ils auraient à se plaindre et, dans ce cas, d'insérer au haut de notre adresse, très visiblement, le mot *réclamation*.

Expertise et Classement. Nous recevons chaque jour des timbres à examiner, pour donner

notre avis sur leur authenticité, leur pays d'origine ou leur date d'émission. Ce travail est souvent difficile, la pratique ne suffit pas toujours, il est quelquefois nécessaire de confronter attentivement les timbres douteux avec des exemplaires authentiques des grandes collections de Paris.

Nous taxons comme suit nos expertises :

1^o Timbres ordinaires ou faciles à expertiser, timbres faux ordinaires :

De 1 à 5 timbres » 50
Chaque timbre en plus » 05

2^o Timbres difficiles à expertiser, timbres faux très bien imités, timbres rares, surcharges, etc.

Nous fixerons le prix de l'expertise après avoir vu les timbres ou les avoir séparés des timbres ci-dessus; ce prix sera environ de 5% de la valeur marchande.

Les timbres doivent nous être envoyés en lettres recommandées, avec la valeur minimum d'expertise (0 fr. 50 c. pour 1 à 5 timbres), plus l'affranchissement de notre réponse et 0 fr. 25 c. pour recommander le retour.

ATTENTION! Des albums allemands, de tous formats, imprimés en français à Leipzig et ailleurs, sont mis partout en dépôt et annoncés par des éditeurs de Paris, dont le nom figure complaisamment sur le titre. Ces albums ne valent pas les nôtres.

Des paquets de timbres, faux en partie, sont vendus dans des enveloppes à notre nom, enveloppes imprimées à l'étranger.

En petit comme en grand, l'industrie et le commerce français sont minés. Aux gens de bon sens à se demander où va leur argent.

PETIT ALBUM



Petit Album (14 cm. sur 11) s'ouvrant en long cases pour 1.800 timbres, noms des pays, ren-

seignements, 500 gravures detimbres, titre doré, jolie reliure en percaline chagrinée, couleurs rouge, noir, violet, vert foncé ou brun.

Prix 1 25 (port fr. 20 c.)

ALBUM UNIVERSEL DE TIMBRES-POSTE

Par Arthur MAURY (O. O. O.)

ALBUM-CATALOGUE

Album avec catalogue complet illustré de 1,125 gravures; forme livre, 14 c. sur 22, places pour 2,600 timbres, jolie couverture en percaline chagrinée, couleurs: rouge, noir, violet, vert foncé ou brun, magnifique titre, timbre mosaïque doré.

Prix 3 fr. (port 0.50 c.)



Album-Catalogue. Même ouvrage, mais cartonné, couverture chamois, illustrée de timbres en trois couleurs 2 fr. 25 (port 0.50 c.)



(7^e EDITION 1892.)

Ce grand album est classé par ordre géographique et historique; il s'ouvre en long, la dimension des feuilles est de 28 cent. sur 21; tous les timbres connus ont leur place et chacun est décrit dans la case même qu'il doit occuper, afin d'éviter les recherches sur une autre feuille.

Cet ouvrage est complété par huit belles cartes géographiques en couleur, gravées spécialement; il contient un tableau complet des monnaies étrangères et des conseils détaillés sur la manière de préparer les timbres qui doivent entrer dans la collection.

CARNET POUR ÉCHANGES

Joli carnet de poche, monté comme les albums photographiques; 240 fentes à l'emporte-pièce pour placer provisoirement les timbres sans les coller.

Prix Reliure percaline fermoir 2 fr. 50
Demi-reliure, dos maroquin 3 fr. 50
Chagrin plein, doré sur tranches 4 fr. 50
(Port 0.15 c.)

PREMIER CHOIX

- Reliure percaline titre doré, 1 fermoir. 13 fr.
- Demi-reliure dos maroquin, titre doré, tranche marbrée (peigne), 1 fermoir. 16 fr.
- Maroquin plein, papier plus fort, tranche dorée, 2 fermoirs. 25 fr.
- Le même, dorure riche (dentelle). 30 fr.
- Reliures riches, beau papier fort, d'Angoulême, superbes reliures, biseaux, dorure très soignée. Chagrin plein, premier choix. 50 fr.
- Maroquin du Levant, premier choix. 60 fr.
- Maroquin du Levant, premier choix, reliure splendide, avec ou sans coins et écusson en métal. fermoir à serrure, etc. 100 fr.

Noms des Pays Série complète de 462 titres y compris les nouveaux: Tunis, Zoulouland, etc., imprimés en rouge, bleu ou bistre, pour albums mobiles ou cahiers particuliers de timbres-poste, timbres fiscaux, cartes-poste, enveloppes de classification, etc. Prix 1 fr. (port 0.05 c.)

Album Universel à prix réduit. Le même ouvrage, mais avec 256 feuilles simples, c'est-à-dire ayant la place des timbres imprimée des deux côtés. Papier ordinaire. Cartes géographiques en noir. Reliure percaline, titre doré. 6 fr.

Préparation et montage des timbres. Conseils pour l'organisation d'une collection, six pages extraites de l'album universel de timbres-poste. Prix 0.05 c. (franco.)

Album universel non relié. Nous mettons en vente des albums en feuilles qui ont l'avantage de pouvoir être expédiés par la poste et recommandés, dans tous les pays.

LA POSTE AUX LETTRES, par LOUIS PAULIAN
beau volume de 260 pages grand in 8, papier fort. 62 gravures sur les chapitres: La Poste dans l'Antiquité et les temps modernes; diligence, postillons, chemin de fer; l'Hotel des Postes de Paris; bureaux de départ, l'ambulant, la malle des Indes; franchise; rebuts; secret des lettres; la Poste en temps de guerre; personnel et matériel, service maritime, les timbres-poste, 2 fr. port 85 c. (colis-postal).

- Tirage de l'alb. à 61 256 feuil. simples. 4 fr. 75
- Tirage de l'alb. à 131 256 feuil. doubles. 11 fr.
- Tirage de l'alb. à 251 id. papier fort. 15 fr.

Une feuille spécimen et une notice spéciale seront envoyées GRATIS et FRANCO sur toute demande affranchie.

Port des Albums Universels pour la France, 0.85 c. (plus 0.50 c. pour emballage).

2^{me} Volume de

L'ALBUM UNIVERSEL DE TIMBRES-POSTE

Contenant la suite des pays portés dans le 1^{er} volume et les pays qui ont nouvellement émis des timbres-poste, plus beaucoup de feuillets blancs pour les émissions futures. Un volume de 226 pages recto seul, avec une carte géographique des Indes anglaises et une carte de l'Afrique du Sud, gravées spécialement pour l'Album Universel.

Les prix du 2^e volume sont ceux du 1^{er} volume (le port également) 13 fr., 16 fr., 25 fr., 30 fr., 50 fr., 60 fr., 100 fr.

Il existe du 2^e volume une édition à prix réduit, avec moitié moins de papier, impression des cases des deux côtés de la page. Prix relié. 5 fr. »
Album 2^e volume, non relié. 3 75
Port : Colis postal. 0,85 c. pour la France.

ALBUM ILLUSTRÉ

DE TIMBRES-POSTE

PAR ARTHUR MAURY

Cet album est certainement appelé à un grand succès auprès des jeunes collectionneurs. Il est de grand format, comme l'Album Universel (28 centimètres sur 21); sa reliure est en percaline de diverses nuances avec un joli titre doré. Il est illustré de mille huit cent cinquante gravures de timbres de tous les pays et de cent trente-quatre armoiries. Les cases n'ont pas les descriptions.

Son prix est absolument modique.

3 francs 25 centimes

(port 0 fr. 60 pour la France et l'Etranger).

Même album, édition en espagnol, même prix.

Même album, édition en italien, même prix.

ALBUM A FEUILLES MOBILES

pour grandes collections de timbres-poste, d'enveloppes entières, de cartes-poste, de timbres fiscaux, de photographies, d'images, de fleurs, etc.

Les feuillets sont blancs, encadrés d'une grecque, mais sans indications pour classer les timbres; le collectionneur les organise ainsi à son gré.

L'album se compose de cent dix feuilles (dimensions 33 cm. sur 25 cm. de large) munies d'onglets perforés, d'une règle-guide, de deux grandes feuilles contenant les noms de tous les pays, d'une couverture, dos en maroquin, plats en toile chagrinée. La reliure, très simple, permet instantanément de déplacer, retrancher ou ajouter des feuilles; l'album a l'aspect d'un grand livre et s'ouvre avec la même facilité.

Tous les albums sont vert foncé, la bordure des feuilles et les titres sont, au choix : rouge, bleu ou bistre.

Prix de l'album mobile complet, feuilles, titres, reliure etc. 20 fr.

Le même, reliure riche, maroquin plein. 40 fr.

Pour ajouter au besoin :

Feuillets supplémentaires, par 25. 2 fr.

Couverture 1/2 reliure, 12 fr.; couverture maroquin plein, 30 fr.

Ces Albums sont expédiés par chemin de fer ou messageries, aux frais du destinataire.

(Emballage en sus 0,30 c.)

ÉCHANTILLON de feuille mobile et titres de trois couleurs, 0.10 c. (franco).

ARMORIAL UNIVERSEL



Cette nouvelle série de QUATRE-VINGT-DOUZE ARMOIRIES ou emblèmes modernes des principaux pays du globe n'est pas, comme d'habitude une copie d'ouvrages antérieurs plus ou moins erronés et incomplets : chaque blason a été contrôlé sérieusement dans les chancelleries, les collections de monnaies, de sceaux, etc.

Ces armoiries forment une magnifique feuille imprimée en couleurs héraldiques, or et argent; elles peuvent être conservées telles quelles ou découpées et collées en regard de chaque pays dans les albums de timbres; elles correspondent aux indications de l'Album universel. Prix : 1 fr. 75 c. (port 0.05 c.)

DRAPEAUX NATIONAUX



Drapeaux nationaux modernes de tous les pays grande feuille en plusieurs couleurs, semblable à l'Armorial universel, composée d'après des documents authentiques et récents.

Prix. 1 fr. 50 (port 0.05 c.)

50 Armoiries et 28 Drapeaux

anciens et modernes

3^e feuille complémentaire ensemble

Prix. 1 fr. 75 (port 0.05 c.)

Nos feuilles d'Armoiries et de Drapeaux figurent au Louvre, dans l'une des salles du Musée de Marine : elles

ont été acquises aussi par un grand nombre de Musées Scolaires et de Villes.

Sur demande, envoi gratis de spécimens en couleur des armoiries et drapeaux.

PORTRAITS DES SOUVERAINS



Nouvelle édition très soignée, 50 portraits en photographie, avec noms et dates de naissance, format timbres-poste, pour illustrer les Albums.

La collection..... 3 fr. franco

Curieux document du siècle de Louis XIV. Instruction en quatre pages, avec ornements du temps, annonçant au public la création de la Poste de Paris (1653) et l'invention des fameux timbres-poste nommés *billets de port payé*. Fac-simile identique sur vieux papier vergé. 0.50 c. franco.

TIMBRES COMMUNS PAR MILLE

De France, Suisse, Italie, Pays-Bas, Grande-Bretagne, Autriche, Allemagne, Belgique, Etats-Unis, etc., mêlés, pour tapisseries de timbres-poste, bonnes œuvres, etc.

Un mille. 0 fr. 75 | Cent mille. 50 fr.
Dix mille. 6 fr. » | Un million. 400 fr.

Nota. Après une récente révision de nos provisions, un grand nombre de timbres de toutes sortes, même assez rares, mais trop oblitérés ou déchirés, ont été mêlés aux timbres à 75 cent. le mille.

Afranchissement d'un mille, 0 fr. 10 c. — Les quantités sont expédiées par messageries.

Les timbres communs par mille ne peuvent être expédiés par poste à l'étranger.

PETITES COLLECTIONS D'OCCASION

Nous avons toujours en magasin des collections rachetées à des amateurs, nous les offrons aux prix approximatifs suivants, très avantageux :

400 timbres. 20 fr.	800 timbres. 40 fr.
600 — 25 fr.	900 — 50 fr.
600 — 30 fr.	1000 — 60 fr.
700 — 35 fr.	1200 — 80 fr.

Les timbres sont authentiques, ils sont collés dans des albums en plus ou moins bon état; le prix peut varier suivant la rareté et la bonne conservation des timbres. Nous enverrons les listes des collections disponibles dans le moment avec leur description.

L'achat d'une petite collection d'occasion est de beaucoup le moyen le plus économique de commencer une collection.

NÉCESSAIRE

du Collectionneur de Timbres.

Nous avons réuni dans une boîte tous les objets indispensables pour préparer les timbres à entrer dans une collection.

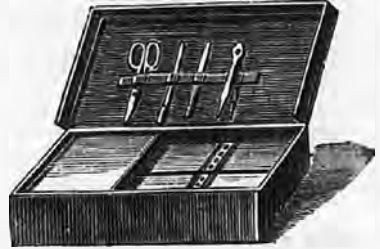

Ciseaux, pince-brucelles, gros pinceau, couteau en os, papier buvard blanc, papier gommé d'un côté, petites charnières en papier gommé évitant de se servir de la gomme liquide pour coller les timbres, et 50 enveloppes pour classer les doubles. Prix du nécessaire complet : 3 fr. Port, pour la France, 0.30 c.

Le nécessaire ne peut être envoyé par la poste à l'étranger.

FLACON A GOMME



Avec bouchon conique en verre assez haut pour loger la hampe du pinceau qui est ainsi enfermé avec la gomme: une barre en cuivre permet d'essuyer le trop-plein du pinceau. Très commode et très propre.

Prix : 1 fr. 25; port 20 c.

Le flacon avec son pinceau est soigneusement emballé dans une boîte en carton; mais il sera expédié par poste aux risques du client. Il ne peut être envoyé par poste à l'étranger.

PAPIER GOMMÉ

Évitant l'emploi de la gomme liquide pour coller les timbres dans les albums.

Cahier de 8 feuilles réglées spécialement et gommées d'un seul côté; format du papier à lettre.

Prix : 0.30 c. (port 0.05 c.)

Charnières en papier gommé. Toutes



pliées et découpées pour fixer les timbres dans les albums. 800 petites charnières gommées.

Prix : 0.60 c. (port 0.05 c.)

Les mêmes dans une boîte. Prix : 0.70 c. (port 0.05 c.)

LOUPES



Nouveau modèle très soigné, monture nickelée.
N° 1. Lentille de 40 millimètres 1 fr.
N° 2. Lentille de 20 millimètres " 75
Les loupes sont envoyées franco dans toute la France. — Elles ne peuvent pas être expédiées à l'étranger.