

# TH. LEMAIRE

16, AVENUE DE L'OPÉRA A PARIS

*La Plus Importante Maison Française*

---

PARIS 1894.....	Médaille d'Argent.
LA HAYE 1896.....	2 Médailles d'Argent, Médaille de Bronze
GENÈVE 1896.....	Médaille d'Argent, Médaille de Bronze.
UTRECHT 1898.....	Médaille de Vermeil, Médaille d'Argent, 2 Médailles de Bronze.
RATISBONNE 1899.....	Diplôme d'Honneur, Médaille d'Or, Médaille d'Argent.
MANCHESTER 1899.....	Médaille d'Argent.
ANVERS 1899.....	Médaille d'Or, 2 Diplômes d'Honneur.
EXPOSITION UNIVERSELLE, PARIS 1900,	Mention Honorable.

## HORS CONCOURS PARIS 1900

Médaille d'Argent, LILLE 1902, Exposition de l'Industrie.  
Médaille de Vermeil, REIMS 1903, Exposition Industrielle.

## MEMBRE DU JURY

LA HAYE 1901 — MULHOUSE 1903

---

## LA MAISON TH. LEMAIRE

disposant de

## Gros Capitaux

*Achète toujours au comptant*  
*les Collections de toute importance*  
*les Stocks & les Soldes des Émissions*  
*des Gouvernements*  
*et a toujours un placement assuré pour tous*  
*les TIMBRES RARES*



2<sup>me</sup> ÉDITION

# Catalogue Universel



TIMBRES-POSTE

XX<sup>me</sup> Siècle



Prix :  
**0.40**  
centimes



JANVIER 1901

For September 1900

TH. LEMAIRE

Editeur Philatélique

16, Avenue de l'Opéra

PARIS



21 Médailles or, argent etc.

Paris. La Haye. Genève. Utrecht  
Ratisbonne. Manchester. Turin. Anvers  
Lille. Reims

HORS CONCOURS, PARIS 1900

MEMBRE DU JURY

La Haye 1901. Mulhouse 1903



## AVIS TRÈS IMPORTANT

Nous prions nos lecteurs de vouloir bien prendre garde, vu les bas prix auxquels nous vendons et l'encre rouge employée, que demandent les postiers, toute commande impécunieuse de 5 francs sera recommandée et le port sera de 15 c. en plus.

Les commandes de 5 francs et 5 francs 1/2 auront été recommandées au moment de l'expédition pour la France et 1 franc pour l'Étranger. Les commandes au-dessus de 20 francs sont envoyées recommandées et franco.

Pour l'étranger, les commandes devront être de 5 francs au moins.

## POUR RECEVOIR VIVEMENT LES COMMANDES

Nous prions nos correspondants de vouloir bien nous adresser leurs commandes en indiquant les timbres :

- 1° Par les numéros de pages.
- 2° Par ceux des numéros du présent Catalogue.
- 3° Désigner le timbre par le signe X.
- 4° Désigner le timbre oblitéré par le signe —.

Sous leurs recommandations de ce secteur de préférence à toute autre.

## FEUILLES SPÉCIALES DE COMMANDES

En ce rapport, nous nous classifions en 1<sup>re</sup>, 2<sup>e</sup>, 3<sup>e</sup> et 4<sup>e</sup> classe et dit travail tout en activant l'expédition des ordres reçus.

Nous adressons franco ces feuilles de commandes par la poste contre remboursement.

## CONDITIONS DE VENTE

Malgré notre stock considérable, nous ne possédons généralement tous les timbres dont nous avons indiqué les numéros, nous sommes indépendants pour le monde entier et nous ne pouvons nous tirer en cas de manquants.

Pour les commandes de moins de 5 francs nous les faisons à l'acheteur.

Les commandes de 5 à 20 francs sont recommandées et franco.

Celles au-dessus de 20 francs sont envoyées sous pli recommandé.

Les commandes de timbres au-dessus de 20 francs peuvent être mises sur feuilles spéciales, les bas prix auxquels nous les livrons ne permettant pas de fraude.

Toute personne faisant une commande de 5 francs ou plus choisit des timbres à franc que nous leur

## DONNONS GRATUITEMENT

## OUVERTURE DE COMPTE

Afin de permettre à nos correspondants de compléter leur collection ou de profiter des occasions que nous rencontrons dans notre catalogue, nous leur ouvrons pour des achats importants, nos meilleures références, un crédit avec facilité de paiement.

Les conditions de règlement s'établissent de gré à gré.

DEUXIÈME ÉDITION

# CATALOGUE UNIVERSEL

DES

## Timbres du XX<sup>e</sup> Siècle

# PRIX-COURANT

DES

*Timbres-Poste, Timbres de Service, Timbres-Taxe  
et Timbres-Télégraphe*

Parus depuis le 1<sup>er</sup> Janvier 1901 jusqu'à fin Septembre 1905

NOTICE HISTORIQUE, GEOGRAPHIQUE & MONÉTAIRE A CHAQUE PAYS

PRIX : 0 fr. 40

On peut se procurer tous ces timbres chez :

## Th. LEMAIRE

Éditeur Bibliographique

16. Avenue de l'Opéra. 16. à PARIS

Médaille d'Argent, PARIS 1894 :

Deux Médailles d'Argent, Médaille de Bronze, LA HAYE 1895 :

Médaille d'Argent, Médaille de Bronze, GENEVE 1896 :

Médaille de Vermeil, Médaille d'Argent, 2 Médailles de Bronze, LYON 1897 :

Diplôme d'Honneur, Médaille d'Or, Médaille d'Argent, RAYON (N. S. A.) 1898 :

Médaille d'Argent, MANCHESTER 1899 :

Médaille d'Or, 2 Diplômes d'Honneur, ANVERS 1900 :

EXPOSITION UNIVERSELLE, PARIS 1900, Membre du Jury, 1900 :

Hors Concours, PARIS 1900 :

Médaille d'Argent, LILLE, Exposition de l'Industrie, 1902 :

Médaille de Vermeil, REIMS, Exposition Industrielle, 1903 :

Membre du Jury, LA HAYE, 1904 ; MULHOUSE, 1904

## **AVIS TRÈS IMPORTANT**

Nous prions nos Lecteurs de vouloir bien prendre bonne note que, vu les bas prix auxquels nous vendons et l'énorme manutention que demandent les petits timbres, toute commande inférieure à 3 francs sera rigoureusement refusée (port, 0 fr. 15 en plus).

Les commandes au-dessous de 5 francs devront être accompagnées du montant du port (0 fr. 15 pour la France, et 0 fr. 25 pour l'Étranger). Seules, les commandes au-dessus de 20 francs sont envoyées recommandées et franco.

Pour l'Étranger, les commandes devront être de 5 francs au moins.

### **POUR RECEVOIR VIVEMENT LES COMMANDES**

Nous prions nos Correspondants de vouloir bien se conformer aux instructions suivantes : Indiquer les timbres :

- 1° Par ordre alphabétique de pays ;
- 2° Par ordre des numéros du présent Catalogue ;
- 3° Désigner le timbre neuf par le signe X ;
- 4° Désigner le timbre oblitéré par le signe —.

Nous leur recommandons de se servir de préférence de nos

#### **FEUILLES SPÉCIALES DE COMMANDES**

qui se rapportent à notre classification spéciale et diminuent notre travail tout en activant l'exécution des ordres reçus.

Nous adressons franco 50 feuilles de commandes (25 de chaque sorte) contre 0 fr. 10.

## **CONDITIONS DE VENTE**

Malgré notre stock considérable, nous ne possédons pas continuellement tous les timbres dont nous avons indiqué les prix ; il est donc indispensable de joindre à la demande une liste supplémentaire en cas de manquants.

Pour les commandes au-dessous de 5 francs, port à la charge de l'acheteur.

Les commandes de 5 à 20 francs sont envoyées sous pli simple.

Celles au-dessus de 20 francs sont envoyées sous pli recommandé.

Les commandes de timbres au-dessous de 15 centimes doivent être mises sur feuilles spéciales, les bas prix auxquels nous les livrons ne permettant pas de frais de manutention.

Toute personne faisant une commande de 5 francs aura droit de choisir des timbres 0 fr. 00 que nous leur

### **DONNONS GRATUITEMENT**

#### **OUVERTURE DE COMPTE**

Afin de permettre à nos correspondants de compléter leur collection ou de profiter des occasions que nous annonçons dans notre Catalogue, nous leur ouvrirons pour des achats importants, contre bonnes références, un crédit avec facilités de paiement.

Les conditions de règlement s'établissent de gré à gré.

DEUXIÈME ÉDITION

---

# CATALOGUE UNIVERSEL

DES

## Timbres du XX<sup>e</sup> Siècle

---

# PRIX-COURANT

DES

*Timbres-Poste, Timbres de Service, Timbres-Taxe  
et Timbres-Télégraphe*

Parus depuis le 1<sup>er</sup> Janvier 1901 jusqu'à fin Septembre 1905

---

NOTICE HISTORIQUE, GÉOGRAPHIQUE & MONÉTAIRE A CHAQUE PAYS

---

PRIX : 0 fr. 40

---

On peut se procurer tous ces timbres chez :

## Th. LEMAIRE

Éditeur Philatélique

16, Avenue de l'Opéra, 16, à PARIS

Médaille d'Argent, PARIS 1804 :

Deux Médailles d'Argent, Médaille de Bronze, LA HAYE 1806 ;

Médaille d'Argent, Médaille de Bronze, GENÈVE 1806 ;

Médaille de Vermeil, Médaille d'Argent, 2 Médailles de Bronze, UTRECHT 1808 ;

Diplôme d'Honneur, Médaille d'Or, Médaille d'Argent, RATISBONNE 1809 ;

Médaille d'Argent, MANCHESTER 1809 ;

Médaille d'Or, 2 Diplômes d'Honneur, ANVERS 1809 ;

EXPOSITION UNIVERSELLE, PARIS 1900, Mention Honorable :

Hors Concours, PARIS 1900 ;

Médaille d'Argent, LILLE, Exposition de l'Industrie 1902 ;

Médaille de Vermeil, REIMS, Exposition Industrielle 1903 ;

Membre du Jury, LA HAYE, 1901 ; MULHOUSE, 1903

[1905]

Afin de tenir les Collectionneurs au courant de tout ce qui peut les intéresser, nous publions le 30 de chaque mois :

LE

# Journal des Philatélistes

**Cote réelle des Timbres**

qui donne dans chaque numéro :

*Une Causerie Philatélique ;  
Des Études sur les Timbres ;  
Les Renseignements les plus divers*

sous la forme de :

*Réponses aux Collectionneurs ;  
Une Chronique complète des Nouveautés ;*

avec les gravures des types nouveaux, etc.

LE JOURNAL DES PHILATÉLISTES

publie en outre :

*L'Histoire de la poste en France.*

Ce Journal est indispensable à tout Collectionneur soucieux de ses intérêts et désireux d'être bien informé.

Abonnement : du 1<sup>er</sup> Janvier **1 fr. 25** par an.

Tout achat de **10** francs donne droit à un abonnement d'un an au

**JOURNAL DES PHILATÉLISTES**

Numéro spécimen *gratis* et *franco* sur demande adressée à :

**Th. LEMAIRE**

**Avenue de l'Opéra, 16, à Paris (1<sup>er</sup>)**

# Avis très important

---

Nous prions nos Lecteurs de vouloir bien prendre bonne note que, vu les bas prix auxquels nous vendons et l'énorme manutention que demandent les petits timbres

## TOUTE COMMANDE

composée exclusivement de Timbres de 0.00 à 0.15

## Inférieure à 3 francs

sera rigoureusement refusée.

Les commandes au-dessous de 5 francs devront être accompagnées du montant du port d'envol (0 fr. 15 pour la France et 0 fr. 25 pour l'Étranger).

*Les commandes de 5 à 20 francs sont envoyées franco.*

*Les commandes au-dessus de 20 francs sont expédiées franco et recommandées.*

**Pour l'Étranger, toutes les commandes devront être de 10 francs au moins.**

---

Nous prions instamment nos clients habituels d'user de la faculté que nous leur laissons de ne payer qu'après livraison des timbres.

Pour nos clients nouveaux, nous demandons des références ou des répondants sérieux.

---

## Pour recevoir vivement les Commandes

*Nous prions nos correspondants de vouloir bien se conformer aux instructions suivantes :*

### Indiquer les timbres :

- 1° Par ordre alphabétique de pays.
- 2° Par ordre des numéros de chaque pays.
- 3° Désigner le timbre neuf par le signe X.
- 4° Désigner le timbre oblitéré par le signe —.

*Nous leur recommandons de se servir de préférence de nos*

## Feuilles spéciales de Commandes

*qui, se rapportant à notre classification spéciale, diminuent notre travail tout en faisant activer l'exécution des ordres reçus.*

**Nous adressons franco 50 feuilles de commandes (25 de chaque sorte). contre 0 fr. 10.**



Pour les timbres au-dessous de 0 fr. 15, étant donné le bon marché exceptionnel auquel nous les livrons, les frais de manutention et la perte de temps pour l'exécution des ordres devant être réduits au minimum, nous avons dressé des

### Feuilles spéciales de Commandes

qui, se rapportant à notre classification spéciale de ces timbres, diminuent notre travail tout en faisant activer l'exécution des ordres reçus.

**50 Feuilles de Commandes sont adressées contre 0 fr. 10**

Nous prions nos correspondants de bien vouloir nous adresser leurs commandes en se conformant au modèle ci-dessous, indiquant l'état du timbre par le signe **x** pour les neufs et **—** pour les oblitérés dans la colonne du prix correspondant.

### Spécimen d'une Commande

de timbres de 0 fr. 01 à 0 fr. 15

NOMS DES PAYS	NUMÉRO du Catalogue	0	00	01	02	03	04	05	06	08	10	12	15
Açores .....	49									x			
» .....	74												—
Alexandrie .....	1					x							
Allemagne, Tour et Taxis .....	40										x		
» Empire .....	47			—									
» » .....	45	—											
Brésil .....	57							—					
Equateur .....	34									x			

**AVIS IMPORTANT.** — Ne jamais indiquer deux timbres sur la même ligne, ce qui amènerait des confusions.

**Achetez**

# L'ALBUM LEMAIRE

LE MEILLEUR DES ALBUMS

LE PLUS SOIGNÉ

LE PLUS MODERNE

**Prix sans Concurrence**

CATALOGUE UNIVERSEL DU XX<sup>e</sup> SIÈCLE  
(1901-1905)

PRIX-COURANT

DE

Timbres-Poste

AVEC LEUR PRIX DE VENTE, NEUFS ET USÉS

TH. LEMAIRE

PARIS — 16, Avenue de l'Opéra, 16 — PARIS

ABYSSINIE

1901. — Timbres de 1894 surchargés  
Éthiopie en violet. Dentelés

	Neufs	Usés
501. 1/4 gauche vert . . .	0 30	» »
502. 1/2 — rose . . .	0 40	» »
503. 1 — bleu . . .	» »	» »
504. 2 — brun . . .	» »	» »
505. 4 — br. lilas . . .	» »	» »
506. 8 — violet . . .	» »	» »
507. 10 — noir . . .	» »	» »
508. Série complète neuve . . .	12 50	

1902. — Timbres de 1894, surchargés

በበግ።

du mot **Posta**  
en caractères amhariques.  
Dentelés.

509. 1/4 gauche vert . . .	0 10	» »
510. 1/2 — rose . . .	0 15	» »
511. 1 — bleu . . .	» »	» »
512. 2 — brun . . .	» »	» »
513. 4 — br. lilas . . .	» »	» »
514. 8 — violet . . .	» »	» »
515. 16 — noir . . .	» »	» »
516. Série complète neuve . . .	8 50	

1903. — Timbres de 1894 surchargés

ጠልከተጦ

en caractères  
amhariques. Dentelés.

517. 1/4 gauche vert . . .	0 10	» »
518. 1/2 — rose . . .	0 15	» »
519. 1 — bleu . . .	» »	» »
520. 2 — brun . . .	» »	» »
521. 4 — br. lilas . . .	» »	» »
522. 8 — violet . . .	» »	» »
523. 16 — noir . . .	» »	» »
524. Série complète neuve . . .	8 50	

ገልከተ

1904. — Timbres  
de 1894,  
surchargés en caractères  
amhariques

	Neufs	Usés
525. 1/4 gauche vert . . .	» »	» »
526. 1/2 — rose . . .	» »	» »
527. 1 — bleu . . .	» »	» »
528. 2 — brun . . .	» »	» »
529. 4 — brun lilas . . .	» »	» »
530. 8 — violet . . .	» »	» »
531. 16 — noir . . .	» »	» »

1905. — Timbres de 1894, surchargés de  
nouvelles valeurs en chiffres. Dentelés.

532. 05 s. 1/4 g. vert S. bleue	» »	» »
533. 10 - 1/2 - rose - bleue	» »	» »
534. 20 - 1 - bleu - noire	» »	» »
535. 40 - 2 - brun - bleue	» »	» »
536. 80 - 4 - br. lil. - noire	» »	» »
537. 1 60 - 8 - violet - noire	» »	» »
538. 3 20 - 16 - noir - noire	» »	» »
539. La série . . .	8 75	

1905. — Timbre de

1894, coupé diagonale-  
ment et surchargé

5<sup>m</sup>

en bleu.

540. 5c, s. moitié de 1,2g. rose » » » »

1905. — Timbres de 1903, surchargés de  
nouvelles valeurs en chiffres. Dentelés.

541. 05 s. 1/4 g. vert S. bleue	0 75	» »
542. 20 - 1 - bleu - rouge	» »	» »

1905. — Timbres de 1902 et de 1903  
coupés diagonalement et surchargés 5 cen-  
times en bleu.

543. 5 cent s. 16g. noir (1902)	» »	» »
544. 5 cent - 16g. — (1903)	» »	» »

TIMBRES-TAXE

**1905.** — *Timbres de 1894, surchargés d'un T en violet ou bleu. Dentelés.*

	Neufs	Usés
545. 1/4 guerdie vert.	» » » »	» » » »
546. 1/2 — rose	» » » »	» » » »
547. 1 — bleu	» » » »	» » » »
548. 2 — brun	» » » »	» » » »
549. 4 — brun-lilas	» » » »	» » » »
550. 8 — violet	» » » »	» » » »
551. 16 — noir	» » » »	» » » »

ÀÇORES

TIMBRES-TAXE

**1903.** — *Timbres-taxe du Portugal de 1903 avec Açores en surcharge noire. Dentelés.*

501. 5 reis bistre-brun.	0 04	» »
502. 10 — orange	0 08	» »
503. 20 — lilas	0 15	» »
504. 30 — vert foncé	0 25	» »
505. 40 — lilas	0 30	» »
506. 50 — rouge	0 35	» »
507. 100 — bleu clair	0 70	» »

AFRIQUE CENTRALE

**1903.** — *Effigie d'Edouard VII. Dentelés.*



501. 1 penny carmin et noir.	0 15	» »
502. 2 pence mauve et lilas.	0 30	» »
503. 4 — noir et vert.	0 60	» »
504. 6 — chamois et gris.	0 85	» »
505. 1 shill. bleu et noir.	1 60	» »
506. 2 — 6 pence vert.	4	» »
507. 4 — mauve et lilas.	6	» »
508. 10 shill. noir et gris vert	15	» »
509. 1 pound carmin et gris.	30	» »
510. 10 — bleu et gris	280	» »

AFRIQUE DU SUD

**1901-02**



Complément de la série de 1898. Même type. Dentelés.

	Neufs	Usés
501. 2 1/2 pence bleu	0 35	0 20
502. 7 shillings 6 pence noir.	12	» »

**1903.** — *Même genre. Grand format. Dentelés.*

503. 20 pounds bistre. . . 560 » » »

**1905.** — *Timbres commémoratifs. Vue des chutes de Victoria. Dentelés.*



504. 1 penny vermillon	0 15	» »
505. 2 1/2 pence bleu	0 35	» »
506. 5 — lilas	0 60	» »
507. 1 shilling vert	1 50	» »
508. 2 sh., 6 p. noir	3 75	» »
509. 5 shillings violet	7 50	» »

AFRIQUE ORIENTALE ALLEMANDE

**1905.** — *Type de 1900. Valeur en heller. Dentelés.*

501. 2 1/2 heller brun	0 06	» »
502. 4 — vert	0 08	» »
503. 7 1/2 — carmin	0 15	» »
504. 15 — bleu	0 25	» »
505. 20 — orange et n. s. chamois	0 35	» »
506. 30 — carmin et noir	0 50	» »
507. 45 — viol. et noir.	0 70	» »
508. 60 — noir carmin et rose.	0 90	» »

**AFRIQUE ORIENTALE ANGLAISE  
ET OUGANDA**

(Protectorats de l')



**1902**

*Effigie  
d'Edouard VII  
Dentelés.*

	Neufs	Usés
501. 1/2aona vert . . . . .	0 08	» »
502. 1 — carmin et noir . . . . .	0 15	» »
503. 2 — violet et lilas . . . . .	0 30	» »
504. 2 1/2 — bleu . . . . .	0 35	» »
505. 3 — gris vert et brun . . . . .	0 45	» »
506. 4 — noir et gris vert . . . . .	0 60	» »
507. 5 — jaune brun et gris . . . . .	0 75	» »
508. 8 — bleu pâle et gris . . . . .	1 10	» »
509. 1 rup. vert . . . . .	2 25	» »
510. 2 — violet et lilas . . . . .	4 50	» »
511. 3 — noir et gris vert . . . . .	6 75	» »
512. 4 — vert et noir . . . . .	9	» »
513. 5 — carmin et noir . . . . .	11	» »
514. 10 — bleu et noir . . . . .	21	» »
515. 20 — gris fonc. et noir . . . . .	42	» »
516. 50 — br. rouge et af. . . . .	100	» »

**AITUTAKI**

POSSESSION ANGLAISE DE LA POLYNÉSIE

Monnaies : ANGLAISES

**1903**

*Timbres de la Nouvelle-Zélande de 1898-1901 avec Aitutaki et valeur en dollars et centimes en surcharge. Dentelés.*

501. 1/2 penny vert . . . . . 0 08 » »



502. 1 penny carmin et noir . . . . . 0 15 » »  
503. 2 1/2 pence bleu pâle . . . . . 0 40 » »



Neufs Usés

504. 3 pence bistre . . . . . 0 45 » »  
505. 6 — rose . . . . . 0 85 » »



506. 1 shilling orange-rouge . . . . . 1 60 » »



**ALBANIE**

BUREAUX ITALIENS

**1902**

*Timbres d'Italie de 1902 surcharges Albania et valeur en alic. Dentelés.*

501. 10 PARA s/ 5 cent. vert. . . . . 0 10 » »  
502. 35 — s/20 — orange . . . . . 0 30 » »  
503. 40 — s/25 — bleu . . . . . 0 35 » »

**1903.** — Les mêmes

*Le mot Albania supprimé. Dentelés.*

504. 10 PARA s/ 5 cent. vert. . . . . 0 08 » »  
505. 35 — s/20 — orange . . . . . 0 25 » »  
506. 40 — s/25 — bleu . . . . . 0 30 » »



**ALEXANDRIE**

**1902-1903**

*Genre des timbres de France 1900-1902.*

Dentelés.

501. 1 cent. gris. . . . . 0 02 » »  
502. 2 — brun lilas . . . . . 0 03 » »  
503. 3 — rouge orange . . . . . 0 05 » »  
504. 4 — brun . . . . . 0 06 » »  
505. 5 — vert. . . . . 0 08 » »  
506. 10 — rose . . . . . 0 15 » »  
507. 15 — vieux rose. . . . . 0 20 » »  
508. 20 — brun violet. . . . . 0 25 » »

	Neufs	Usés
509. 25 cent bleu . . . . .	0 30	0 08
510. 30 — violet . . . . .	0 40	» »



511. 40 cent. rouge et bleu . . . . .	0 50	» »
512. 50 — brun et lilas . . . . .	0 60	0 20
513. 1 franc carmin et olive . . . . .	1 16	0 50
514. 2 — lilas-br. et jau". . . . .	2 15	1 50
515. 5 — bleu et chamois . . . . .	5 25	4 »

**ALLEMAGNE**



1902

Genre de 1900  
Deutsches Reich  
remplaçant  
Reichspost  
Dentelés.

501. 2 phen. gris ardoise . . . . .	0 04	0 01
502. 3 — brun . . . . .	0 06	0 00
503. 5 — vert . . . . .	0 08	0 00
504. 10 — rose . . . . .	0 15	0 00
505. 20 — bleu . . . . .	0 30	0 00
506. 25 — orange et n° s. j" . . . . .	0 40	0 02
507. 30 — — s/chaun. . . . .	0 45	0 01
508. 40 — carmin et noir . . . . .	0 60	0 00
509. 50 — violet et noir. . . . .	0 75	0 01
510. 80 — br. rou" et n° s/ro" . . . . .	1 20	0 02



511. 4 mark rose . . . . .	4 40	0 63
512. 2 — bleu . . . . .	2 80	0 08
513. 3 — violet foncé. . . . .	4 20	0 30
514. 5 — noir et carmin. . . . .	6 75	0 75



Même type.  
Légende  
en  
lettres  
gothiques.  
Dentelé.

515. 2 mark bleu . . . . .	3 50	0 75
----------------------------	------	------

TIMBRES DE SERVICE



1903

Inscriptions  
dans les cadres des  
timbres de 1902  
Dentelés.

	Neufs	Usés
516. 2 phen. gris . . . . .	0 25	0 30
517. 3 — brun . . . . .	0 25	0 35
518. 5 — vert . . . . .	0 05	0 05
519. 10 — rose . . . . .	0 05	0 02
520. 20 — bleu . . . . .	0 05	0 02
521. 25 — orange s/jaune . . . . .	0 15	0 10
522. 40 — carmin . . . . .	0 16	0 10
523. 50 — violet s/chamois. . . . .	0 40	0 30
524. La série complète neuve . . . . .	1 »	» »

**ALWAR**

1901. — Type de 1877. Dentelé.

501. 1/4 anna vert . . . . .	0 10	0 10
------------------------------	------	------

**ANGOLA**

1901. — Complément de la série de 1898.  
Même type. Dentelés.

501. 500 reis noir sur bleu . . . . .	3 50	» »
502. 700 reis violet s/jaune . . . . .	4 75	» »



1902

Timbres des émissions de  
1886 et de 1894  
avec nouvelles valeurs  
en surcharge  
Dentelés.

503. 65 reis s/40 r. brun 1886 . . . . .	0 50	» »
504. — 300 » orange — . . . . .	0 50	» »
505. — 5 » jaune 1894 . . . . .	0 50	» »
506. — 10 » lilas — . . . . .	0 50	» »
507. — 20 » violet — . . . . .	0 45	» »
508. — 25 » vert — . . . . .	0 45	» »
509. 115 reis s/10 » vert 1886 . . . . .	0 85	» »
510. — 200 » violet — . . . . .	0 85	» »
511. — 80 » v. jaune 1894 . . . . .	0 85	» »
512. — 100 » br. s/jau. — . . . . .	0 85	» »
513. — 150 » car. s/rose — . . . . .	0 85	» »
514. 130 reis s/50 » bleu 1886 . . . . .	1 75	1 75
515. — 100 » brun — . . . . .	0 95	» »
516. — 15 » brun 1894 . . . . .	0 95	» »
517. — 75 » carmin — . . . . .	0 95	» »
518. — 300 » bleu s/sau. — . . . . .	0 95	» »

Pour être tenu au courant de toutes les NOUVEAUTÉS, lisez le **Journal des Philatélistes**. Numéro *gratis et franco* sur demande. Tout achat de 10 fr. donne droit à un abonnement d'un an.

	Neufs	Usés
519. 400 reis s/5 r. noir	1886 4 »	4 »
520. — 20 » rose	— 50 »	» »
521. — 25 » lilas	— 3 50	3 50
522. — 2 1/2 » brun	1893 2 75	» »
523. — 50 » bleu	1894 2 75	» »
524. — 200 » bl. s/bl.	— 2 75	» »

**1902.** — *Timbres de 1898 surchargés provisoire en lettres fantaisie noires. Dentelés.*

525. 15 reis chocolat . . .	0 15	» »
526. 25 — vert bleu . . .	0 20	0 10
527. 50 — bleu . . .	0 35	» »
528. 75 — rose . . .	0 60	» »

**1903.** — *Type de 1898. Dentelés.*

529. 15 reis vert. . . . .	0 12	» »
530. 25 — rose . . . . .	0 20	» »
531. 50 — chocolat . . . . .	0 35	» »
532. 65 — bleu gris . . . . .	0 50	» »
533. 75 — lilas . . . . .	0 55	» »
534. 115 — bistre sur rose	0 80	» »
535. 130 — brun s / crème	0 90	» »
536. 400 — bleu sur crème	2 75	» »

**1905.** — *Timbre de 1903 avec nouvelle valeur en surcharge noire. Dentelé.*

537. 50 REIS s/65 r. bleu gris	0 50	» »
--------------------------------	------	-----

TIMBRES-TAXE



**1904**

*Inscriptions et valeurs dans un cadre orné. Dentelés.*

538. 5 reis vert jaune . . .	0 04	» »
539. 10 — gris lilas . . .	0 08	» »
540. 20 — brun . . . . .	0 15	» »
541. 30 — orange . . . . .	0 25	» »
542. 50 — olive . . . . .	0 35	» »
543. 60 — brun lilas . . .	0 45	» »
544. 100 — violet rouge . .	0 70	» »
545. 130 — bleu . . . . .	0 95	» »
546. 200 — carmin . . . .	1 40	» »
547. 500 — violet . . . . .	3 50	» »

**ANGRA**

**1905.** — *Type de 1897. Dentelés.*

501. 50 reis outremer et noir	0 35	» »
502. 75 — bist-br. et rouge	0 55	» »

**ANTIGUA**

**1903**



*Armoiries (Sceau de la Présidence) (Effigie du roi pour le 5 shillings). Dentelés.*

Neufs Usés

501. 1/2 penny vert et noir.	0 08	» »
502. 1 — carmin et noir	0 15	» »
503. 2 — brun et violet.	0 30	» »
504. 2 1/2 pence bleu et noir.	0 35	» »
505. 3 — orange et ardoise	0 40	» »
506. 6 — lilas et mauve	0 80	» »
507. 1 shill. violet et bleu .	1 50	» »
508. 2 — violet et vert . . .	3 »	» »
509. 2 — 6 p. mauve et gris	3 75	» »



510. 5 shill. violet et ardoise.	7 50	» »
----------------------------------	------	-----

**ANTILLES DANOISES**

**1902.** — *Timbres de 1873 avec nouvelle valeur et 1902 en surcharge noire. Dentelés.*

501. 2 CENTS s. 3 c. rose et bleu	0 60	» »
502. 8 CENTS s. 10 c. brun et bl.	0 75	» »



**1903**

*Type de 1900*

*Dentelés.*

503. 2 cents carmin . . . . .	0 15	» »
504. 8 — brun . . . . .	0 60	» »



1905

Effigie de Christian IX.

Dentelés.

	Neufs	Usés
505. 5 bit vert.	0 10	» »
506. 10 — rouge	0 15	» »
507. 20 — vert effigie en bleu	0 30	» »
508. 25 — bleu	0 40	» »
509. 40 — rouge effigie en gris	0 60	» »
510. 59 — jaune	0 70	» »



TIMBRES-TAXE

1902

Couronne et C. R. dans un cercle

Dentelés.

511. 1 cent bleu.	0 25	» »
512. 4 — —	0 40	» »
513. 5 — —	0 60	» »
514. 10 — —	1	» »
515. La série noire	2 10	



1905

Chiffres et inscriptions.

Dentelés

516. 5 bit gris et rouge.	0 10	» »
517. 20 — —	0 35	» »
518. 30 — —	0 50	» »
519. 50 — —	0 80	» »

ARGENTINE



1904-1903

Type de 1899

Dentelés.

501. 4 centavos jaune	0 15	0 03
502. 6 — noir	0 20	0 06
503. 12 — olive	0 30	0 04

1902. — Timbre commémoratif de l'inauguration du port de Rosario. Dentelé.



Neufs Usés

504. 5 centavos bleu	0 20	» »
----------------------	------	-----

TIMBRES DE SERVICE

1904

Tête de Liberté à gauche.

Dentelés



505. 4 centavo gris.	» »	» »
506. 2 — brun	» »	» »
507. 5 — rouge	» »	0 08
508. 10 — vert.	» »	» »
509. 30 — bleu	» »	» »
510. 50 — orange.	» »	» »
511. La série noire.	1 fr.	usée, 1 fr.

AUSTRALIE (Confédération)

COMPRENANT

la réunion des Colonies Australiennes Anglaises: Australie du Sud, Australie occidentale, Nouvelle Galles du Sud, Queensland, Tasmanie et Victoria.

Monnaies: ANGLAISES

TIMBRES-TAXE



1902

Types des Timbres-Taxe de Nouvelle-Galles avec suppression des lettres du bas dont la place est restée en blanc. Dentelés.

501. 1/2 penny vert	» »	0 25
502. 1 — —	» »	0 35
503. 2 — pence —	» »	0 50
504. 3 — —	» »	0 60

	Neufs	Usés
505. 4 pence vert . . . . .	0 60	» »
506. 6 — — — . . . . .	1 50	1 50
507. 8 — — — . . . . .	» »	2 50
508. 5 shillings — . . . . .	» »	12 50



**1902-03**

Même type  
mais la place blanche  
est remplie  
par des lignes.  
Dentelés.

509. 1/2 penny vert . . . . .	0 10	0 10
510. 1 — — — . . . . .	0 15	0 15
511. 2 pence — — — . . . . .	0 30	0 30
512. 3 — — — . . . . .	0 50	0 50
513. 4 — — — . . . . .	0 60	0 60
514. 5 — — — . . . . .	0 75	0 75
515. 6 — — — . . . . .	0 90	0 90
516. 8 — — — . . . . .	1 25	1 25
517. 10 — — — . . . . .	1 50	1 50
518. 1 shilling — — — . . . . .	1 75	1 75
519. 2 — — — . . . . .	» »	3 50
520. 5 — — — . . . . .	» »	7 50
521. 10 — — — . . . . .	» »	15 »
522. 20 — — — . . . . .	» »	30 »

**AUSTRALIE DU SUD**



**1903**

Genre des timbres  
de 1887-92  
Grand format  
Effigie  
de  
la reine Victoria.  
Dentelés.

501. 3 pence olive . . . . .	0 40	0 30
502. 4 — rouge orange . . . . .	0 55	0 30
503. 6 — bleu vert . . . . .	0 80	0 30
504. 8 — bleu . . . . .	1 10	0 80
505. 9 — violet rouge . . . . .	1 25	0 75
506. 10 — brun orange . . . . .	1 25	1 »
507. 1 shill. brun . . . . .	1 60	0 70
508. 2 — 6 pence violet . . . . .	3 90	3 »
509. 5 — rose . . . . .	7 50	» »
510. 10 — vert . . . . .	15 »	» »
511. 20 — bleu . . . . .	30 »	» »

TIMBRES DE SERVICE

**1901.** — Timbres de 1899, surchargés  
O. S. en noir. Dentelés.

	Neufs	Usés
512. 1 penny rose . . . . .	» »	0 06
513. 2 pence violet . . . . .	» »	0 06
514. 2 1/2 — bleu . . . . .	» »	0 50

**1901.** — Timbres de 1887-92, grand  
format. Même surcharge. Dentelés.

515. 2 sh. 6 pence violet . . . . .	» »	» »
516. 5 shill. rose . . . . .	» »	» »

**AUSTRALIE OCCIDENTALE**



**1904**

Genre des timbres  
de 1872  
Dentelés.

501. 2 1/2 pence bleu . . . . .	0 35	0 40
---------------------------------	------	------

**1904.** — Genre des timbres de 1872 et de  
1890-1893. Lithographies. Dentelés.



502. 1 penny carmin. . . . .	0 15	0 03
503. 2 pence jaune . . . . .	0 30	0 02
504. 4 — brun . . . . .	0 55	» »
505. 8 — vert jaune . . . . .	1 10	» »
506. 9 — orange foncé . . . . .	1 20	» »
507. 10 — rouge brique . . . . .	1 35	» »

**1902.** — Genre des timbres de Victoria.  
Effigie de la reine Victoria. Dentelés.

508. 2 shill. rouge sur jaune . . . . .	3 »	» »
---	-----	-----



509. 2 sh. 6 p. bleu sur rose . . . . .	4 »	» »
---	-----	-----





	Neufs	Usés
510. 5 shillings émeraude.	7 60	» »
511. 10 — violet.	15	» »



512. 1 pound brun orange.	30	» »
---------------------------	----	-----

## AUTRICHE



1902

Type de 1900

Dentelée.

501. 35 heller vert jaune.	0 45	0 04
----------------------------	------	------



1904

Même genre

Dentelée.

502. 1 heller violet foncé, ch. de coul. s. bl.	0 03	» »
503. 2 heller gris, chiffres de couleurs s. blanc.	0 04	» »
504. 3 heller brun, chiffres de couleurs s. blanc.	0 05	» »
505. 5 heller vert foncé, ch. de couleurs s. blanc.	0 08	» »
506. 6 heller orange, chiffres de couleurs s. blanc.	0 08	» »
507. 10 heller rose, chiffres en noir sur blanc.	0 15	» »

508. 20 heller brun, chiffres en noir sur blanc.	0 25	» »
509. 25 heller bleu, chiffres en noir sur blanc.	0 30	» »
510. 30 heller violet, chiffres en noir sur blanc.	0 40	» »
511. 35 heller vert, ch. en bl. s. fond de coul.	0 50	» »
512. 40 heller lilas, chiffres en bl. sur fond de coul.	0 50	» »
513. 50 heller bleu pâle, ch. en bl. s. fond de coul.	0 60	» »
514. 60 heller brun pâle, ch. en bl. s. fond de coul.	0 70	» »
515. 72 heller rose-lilacé, ch. en bl. s. fond de coul.	0 90	» »

## BADE

TIMBRES DE SERVICE



1904

Inscriptions et chiffres, dans les cadres des timbres allemands de 1902.

Dentelée.

501. 2 pfennig gris.	» »	0 10
502. 3 » brun.	» »	0 25
503. 4 » vert.	» »	0 08
504. 10 » rose.	» »	0 05
505. 20 » bleu.	» »	0 05
506. 25 » noir et oran**s/jau**	» »	» »



BAHAMAS

1901-1903

Paysage

(Vue de Queen's Staircase).

Dentelée

501. 1 penny rouge et noir.	0 15	» »
502. 5 pence orange et noir.	0 60	» »
503. 2 shilling* bleu et noir.	3	» »
504. 3 — vert et noir.	4 50	» »

La 2<sup>me</sup> partie de l'Album Lemaire se rapportant au présent Catalogue paraîtra vers la fin de l'année.



1903

Effigie  
d'Edouard VII.  
Cadres divers.  
Dentelés.

	Neufs	Usés
505. 1 penny carmin.	0 15	» »
506. 2 1/2 pence outremer.	0 35	» »
507. 4 — orange.	0 50	» »
508. 6 — brun.	0 80	» »
509. 1 shill. gris noir et carm.	1 50	» »
510. 5 — violet et bleu.	7 25	» »
511. 1 pound vert et noir.	30	» »



BARBADE

1903

Type  
de 1892.  
Dentelés.

501. 2 shill. 6 p. violet et vert.	4	» »
------------------------------------	---	-----

BECHUANALAND BRITANNIQUE

PROTECTORAT ANGLAIS

1901. — *Timbre de Grande-Bretagne de 1900, effigie de la Reine, avec British Bechuanaland en surcharge noire.*  
Dentelé.

501. 1/2 penny vert.	0 10	» »
----------------------	------	-----



1904

Effigie du  
Roi Edouard VII.  
Bechuanaland  
protectorate  
en surcharge  
verticale noire.  
Dentelés

502. 1 penny rose.	0 15	» »
503. 2 1/2 pence bleu.	0 35	» »

BELGIQUE

1905. — *Effigie de Leopold II. Dentelés.*

501. 10 cent. rose carmin.	0 15	0 00
502. 20 — olive.	0 25	0 01



	Neufs	Usés
503. 25 cent bleu.	0 35	0 00
504. 35 — lilas.	0 45	» »
505. 50 — gris-ardoise.	0 60	0 05
506. 1 franc orange.	1 15	» »
507. 2 — violet.	2 25	» »

TIMBRE-TAXE

1901. — *Type de 1890. Dentelé.*

508. 10 cent. carmin.	0 15	0 04
-----------------------	------	------

TIMBRES POUR COLIS POSTAUX

1904. — *Types de 1895-97. Dentelés.*

509. 30 cent. orange.	»	»	0 30
510. 40 » vert.	»	»	0 20
511. 70 » bleu foncé.	»	»	0 10
512. 90 » rouge vif.	»	»	0 15

1902. — *Même genre. Centre en couleurs différentes. Dentelés.*



513. 10 cent. brun et gris.	0 15	0 04
514. 15 » gris et violet.	0 20	0 20
515. 20 » bleu et sepia.	0 25	0 10
516. 25 » carmin et vert.	0 35	» »
517. 30 » orange et vert.	0 40	0 25
518. 40 » vert et mauve.	0 50	0 25
519. 50 » rose et mauve.	0 60	0 04
520. 60 » violet et carmin.	0 75	0 05
521. 70 » bleu et rouge.	0 90	0 08
522. 80 » ocre et mauve.	1	» 0 08
523. 90 » carmin et vert.	1 10	0 12

1902. *Attributs. Cour ailée. Dentelés.*



	Neufs	Usés
524. 1 franc brun et orange.	1 45	0 05
525. 2 " bistre et vert-bl.	2 25	0 25
526. 3 " gris noir et bleu.	3 25	0 75

## BENADIR

BUREAU ITALIEN SUR LA CÔTE DES SOMALIS



1902

*Tête d'Éléphant  
ou  
de Lion  
dans des cadres  
divers  
Dentelés.*

501. 1 lb. br. foncé (Éléphant)	0 08	» »
502. 2 lb. vert " "	0 08	» »
503. 1 anna lie de vin (Lion)	0 15	» »
504. 2 " brun jaune " "	0 30	» »
505. 2 1/2 anna bien " "	0 40	» »
506. 5 " orange " "	0 70	» »
507. 10 " violet " "	1 30	» »

## BENGHASI

BUREAU ITALIEN EN TRIPOLITAINE



1901

*Timbre d'Italie de  
1891-97  
surchargé  
BENGHASI  
et valeur  
en surcharge mixte.  
Dentelé.*

501. 1 piastra s. 25 c. bien	0 30	» »
------------------------------	------	-----

## BERMUDES

1901. — Type de 1865 effigie de la Reine, surcharge **One Farthing** en noir sur deux lignes. Dentelé.

501. One Farthing sur 1 sh. gris	0 05	0 05
----------------------------------	------	------



1902

*Ecluse et navire.  
Dentelés.*

Neufs Usés

502. 1/2 penny vert gris et n.	0 08	» »
503. 1 " — carmin et br.	0 15	0 08
504. 3 pence olive et violet.	0 40	» »

## BHOPAL

1902

*Inscriptions  
dans un double  
ovale  
renfermé dans  
un rectangle  
avec les lettres  
B. L. C. I.  
aux angles.*



501. 1/4 anna rouge	0 05	» »
502. 1/2 — noir	0 10	» »
503. 1 — brun	0 20	» »
504. 2 — bleu	0 35	» »
505. 4 — orange	0 60	» »
506. 8 — violet	1 20	» »
507. 1 rupee rose	2 30	» »

## BHORE

1901

*Effigie  
du Bojah.*



501. 1/2 anna rouge	0 15	» »
---------------------	------	-----

## BOLIVIE

1901

*Type de 1898*

*Dentelé.*



501. 5 centavos rouge.	0 30	0 10
------------------------	------	------



1901

Effigies diverses  
ou Armoiries.  
Dentelés.

Neufs Usés

- 502. 1 cent. viol. br. (Ballivian). 0 04 0 04
- 503. 2 — vert (Camacho) . . . 0 08 0 06
- 504. 5 — rouge (Campero) . . . 0 25 0 05



- 505. 10 cent. bl. J. Ballivian) 0 40 0 10
- 506. 20 — violet (Santa-Cruz) . . . 0 75 0 20



- 507. 2 bolivianos brun (Armoiries) . . . . . 5 0 4 0



BORNEO

1901

Types divers.  
Dentelés.

- 501. 10 cents lil. et br. (ours) 0 40 0 20
- 502. 16 — brun et vert (paysage). . . . . 0 60 0 40



1901-02

Timbres  
de 1897-1901  
surchargés

BRITISH  
PROTECTORATE  
Dentelés.

Neufs Usés

- 503. 1 cent. bistre et noir. . . . . » » » »
- 504. 2 — vert et noir . . . . . » » » »
- 505. 3 — bleu et olive . . . . . » » » »
- 506. 4 — carmin et noir. . . . . » » » »
- 507. 5 — rouge et noir . . . . . » » » »
- 508. 6 — brun et noir . . . . . » » » »
- 509. 8 — br. clair et noir. . . . . » » 0 20
- 510. 10 — lilas et brun . . . . . » » 0 20
- 511. 12 — bleu et noir . . . . . » » 0 20
- 512. 16 — brun et vert . . . . . » » 0 25
- 513. 18 — vert et noir . . . . . » » 0 20
- 514. 24 — rouge et bleu . . . . . » » 0 35
- 515. 25 — gris-bleu . . . . . » » 0 50
- 516. 50 — violet . . . . . » » 1 00
- 517. La série complète usée, 2 fr. 50

1904. — Timbre de 1894, avec la même surcharge. Dentelé.

- 518. 1 dollar rouge . . . . . 3 50 » »

1905. — Timbre de 1888 avec la même surcharge. Dentelé.

- 519. 2 dollars olive . . . . . 7 » » »

TIMBRES TAXE

1903-04. — Timbres-poste de 1901-1902, avec **POSTAGE DUE**, en surcharge noire. Dentelés.

- 520. 1 cent. bistre et noir . . . . . » » » »
- 521. 2 — vert et noir . . . . . » » » »
- 522. 3 — lilas et olive . . . . . » » » »
- 523. 4 — carmin et noir. . . . . » » » »
- 524. 5 — rouge et noir . . . . . » » » »
- 525. 8 — mauve et noir. . . . . » » » »
- 526. 24 — rouge et bleu . . . . . » » » »

BOSNIE

1901-03. — Type de 1900. Chiffres de la valeur en noir. Dentelés

- 501. 20 (Heller) rose . . . . . 0 30 0 05
- 502. 30 — bistre . . . . . 0 40 0 15
- 503. 35 — bleu . . . . . 0 50 0 08
- 504. 40 — jaune . . . . . 0 50 0 31
- 505. 45 — vert . . . . . 0 60 » »



TIMBRES-TAXE

1904

Chiffres dans un cadre.  
Dentelés

	Neufs	Usés
506. 1 heller noir, 1 <sup>re</sup> et 2 <sup>e</sup>	» »	0 02
507. 2 — » » » » » »	» »	0 04
508. 3 — » » » » » »	» »	0 05
509. 4 — » » » » » »	» »	0 06
510. 5 — » » » » » »	» »	0 08
511. 6 — » » » » » »	» »	0 10
512. 7 — » » » » » »	» »	0 12
513. 8 — » » » » » »	» »	0 12
514. 10 — » » » » » »	» »	0 15
515. 15 — » » » » » »	» »	0 20
516. 50 — » » » » » »	» »	0 65
517. 200 — » » vert.	» »	2 40
518. La série neuve	» »	4 50



BRESIL

TIMBRE-TAXE

1901

Type de 1895-99  
Dentelés.

501. 10 reis bleu foncé	» »	0 05
-------------------------	-----	------

BULGARIE



1901

Type de 1889-96.  
Nouvelle  
valeur en surcharge  
noire.  
Dentelés.

501. 5 sur 3 stot. bistre	» »	0 10	0 08
502. 10 — 50 — vert fonc.	» »	0 20	0 15



1901. — Timbres commémoratifs du 25<sup>e</sup> anniversaire du soulèvement de la Bulgarie contre la Turquie. Canna en bois de cressier employé pendant la guerre. Dentelés.



1901-02

Effigie  
du  
Prince Ferdinand  
Dentelés.

506. 1 stot. mauve et noir.	0 02	0 02
507. 2 — vert gr. et ard.	0 03	0 02
508. 3 — orange et noir.	0 05	0 03
509. 5 — vert et brun	0 08	0 02
510. 10 — rose —	0 12	0 02
511. 15 — carmin et noir.	0 20	0 02
512. 25 — bleu et noir.	0 30	0 03
513. 30 — bistre —	0 40	0 03
514. 50 — bleu et brun	0 60	0 18
515. 1 lev. vert. et vert.	1 20	» »
516. 2 — rouge et noir	2 35	» »
517. 3 — gris foncé et br.	3 50	» »



1902

Timbres  
commémora-  
tifs  
de la  
bataille  
de  
la Schipla  
Dentelés.

518. 5 stot. rose	» »	0 15	0 15
519. 10 — vert	» »	0 25	0 25
520. 15 — outremer.	» »	0 35	0 35
521. La série	» »	0 fr.	75

1903. Timbre de 1901-02 avec nouvelle valeur en surcharge noire

522. 10 s/15 stot. carm. et n <sup>o</sup>	0 15	0 05
--	------	------

La Maison Th. LEMAIRE, disposant de gros capitaux, demande à acheter Collections de toute importance, lots de timbres variés et stocks gouvernementaux.



TIMBRES-TAXE

1901-02

Armes, Dentelés.

Neufs Usés

523.	5 stol. rose	0 08	0 08
524.	10 — vert	0 15	0 10
525.	20 — bleu foncé	0 30	» »
526.	30 — lilas rouge	0 40	0 15
527.	50 — orange	0 60	» »

BUSSAHIR

1904. — Genre des types de 1900. Monogramme en surcharge de couleurs. Non dentelés ou percés en points.

501.	1/4 anna brun jaune.	0 10	» »
502.	1/2 — vert bleu	0 10	» »
503.	1-2 — lilas.	0 15	» »
504.	1 — vert	0 20	» »
505.	1 — rouge	0 30	» »
506.	2 — vert olive	0 30	» »
507.	4 — brun	0 60	» »
508.	8 — brun violet	1 20	» »
509.	8 — gris bleu	1 20	» »
510.	12 — lilas.	1 75	» »
511.	12 — vert.	1 70	» »
512.	4 ruppee carmin.	2 40	» »

501.	1 cent. noir sur azuré.	0 05	» »
502.	2 — brun	0 08	» »
503.	4 — violet	0 12	» »
504.	5 — vert-jaune.	0 15	» »
505.	5 — vert foncé.	30	» »
506.	10 — noir sur violet.	0 20	» »
507.	15 — bleu	0 40	0 30
508.	15 — gr. roses sur azuré	0 30	» »
509.	20 — rouge sur vert.	0 80	» »
510.	25 — noir sur rose.	0 50	» »
511.	30 — brun	1 50	» »
512.	40 — rouge	0 90	» »
513.	50 — rose	1 50	» »
514.	75 — noir sur jaune.	1 50	» »
515.	1 franc olive	1 75	» »
516.	5 — violet	24	» »

1903. — Timbres d'Indo-Chine de 1893-1900, avec CANTON et valeur en caractères chinois en surcharge noire. Dentelés.

517.	1 cent. noir sur azuré.	0 05	» »
518.	2 — brun	0 08	» »
519.	4 — violet	0 10	» »
520.	5 — vert-jaune.	0 10	» »
521.	10 — carmin.	0 20	» »
522.	15 — gris rose sur azuré	0 30	» »
523.	20 — rouge sur vert.	0 40	» »
524.	25 — bleu	0 50	» »
525.	30 — brun	0 60	» »
526.	40 — rouge	0 75	» »
527.	50 — rose	» »	» »
528.	75 — violet s/jaune.	» »	» »
529.	1 franc olive	» »	» »
530.	5 — violet	» »	» »
531.	La série complète 25 francs.		

1904. — Même type, même surcharge. Dentelés.

532.	25 cent. noir sur rose	1	» »
533.	50 — bistre s/azuré.	»	» »

CAP DE BONNE-ESPÉRANCE



1902

Type de 1893

Dentelé.

501.	3 pence violet	0 50	0 15
------	----------------	------	------

1903. Effigie d'Edouard VII. Couleurs divers. Dentelés.

502.	1 2 penny vert	0 08	0 02
503.	1 — carmin	0 15	0 02
504.	2 pence brun foncé	0 30	» »



CANADA

1903

Effigie d'Edouard VII. Dentelés.

504.	1 cent. vert.	0 08	0 00
502.	2 — carmin.	0 12	0 00
503.	5 — bleu sur bleu.	0 35	0 04
504.	7 — bistre olive	0 50	0 06
505.	10 — brun lilas	0 60	0 15
506.	20 — jaune olive	1 25	0 60

CANTON

VILLE DE LA CHINE. — BUREAU FRANÇAIS

Population : 1.850.175 habitants.

1901-02

Timbres d'Indo-Chine de 1893, avec surcharge rouge CANTON en caractères européens et chinois. Dentelés.



	Neufs	Usés
505. 2 1/2 pence	bleu . . . . .	0 35 » »
506. 3	violet . . . . .	0 30 0 15
507. 4	olive . . . . .	0 60 0 15
508. 6	violet . . . . .	0 81 0 15



509. 1 shilling	jaune . . . . .	1 50 0 15
510. 5	orange . . . . .	7 50 » »

CAP VERT



1901

Complément de la série de 1892

Même type Dentelés.

501. 500 reis	noir sur bleu . . . . .	3 50 » »
502. 700	violet s/jaune . . . . .	4 75 » »

65

RELS

Timbres des émissions de 1886 et de 1894, avec nouvelles valeurs en surcharge. Dentelés.

503. 65 reis	s/5 r. noir 1886. . . . .	0 90 » »
504. —	200—viol. — . . . . .	0 50 » »
505. —	300—orange — . . . . .	0 50 » »
506. —	s/10 r. lilas 1894. . . . .	0 50 » »
507. —	20—violet — . . . . .	0 50 » »
508. —	100—brun sur jaune 1894 . . . . .	0 50 » »
509. 115 r.	s/10 r. vert 1884. . . . .	0 85 » »
510. —	20—carmin — . . . . .	0 85 » »
511. —	5—jaune 1894. . . . .	0 85 » »
512. —	25—vert — . . . . .	0 85 » »
513. —	150—car. s/r* — . . . . .	0 85 » »
514. 130 r.	s/50—bleu 1886. . . . .	0 95 » »
515. —	100—brun — . . . . .	0 95 » »
516. —	75—rose 1894. . . . .	0 95 » »
517. —	80—vert j* — . . . . .	0 95 » »
518. —	200—bl. s/bl. — . . . . .	1 » »
519. 400 r.	s/25—lilas 1886. . . . .	4 50 » »
520. —	40—brun rouge 1886. . . . .	6 » »
521. —	2 1/2—brun 1893. . . . .	2 75 » »
522. —	50—bleu 1894. . . . .	4 50 » »
523. —	300—bleu s. saumon 1894. . . . .	3 » »

1902. — Timbres de 1898 surchargés, provisoire en lettres fantaisies noires. Dentelés.

524. 15 reis	chocolat . . . . .	0 15 » »
525. 25	vert bleu . . . . .	0 20 0 10
526. 50	bleu — . . . . .	0 35 » »
527. 75	rose . . . . .	0 60 0 50

1903. — Type de 1898. Dentelés.

528. 15 reis	vert bleu. . . . .	0 12 » »
529. 25	rose . . . . .	0 20 » »
530. 50	chocolat . . . . .	0 35 » »
531. 65	bleu gris. . . . .	0 50 » »
532. 75	violet . . . . .	0 75 » »
533. 115	orange . . . . .	0 80 » »
534. 130	br. sur saumon. . . . .	0 90 » »
535. 400	bleu sur saumon. . . . .	2 75 » »

1905. — Timbre de 1903, avec nouvelle valeur en surcharge noire. Dentelé.

536. 50 reis s. 65 reis	bleu gris » » » »	» » » »
-------------------------	-------------------	---------

TIMBRES-TAXE

1907. — Inscriptions et valeurs dans un cadre orné. Dentelés.

537. 5 reis	vert jaune . . . . .	0 04 » »
538. 10	gris lilas. . . . .	0 08 » »
539. 20	brun. . . . .	0 15 » »
540. 30	orange . . . . .	0 25 » »
541. 50	olive. . . . .	0 35 » »
542. 60	brun lilas . . . . .	0 45 » »
543. 100	violet rouge. . . . .	0 70 » »
544. 130	bleu . . . . .	0 95 » »
545. 200	carmin . . . . .	1 40 » »
546. 500	violet . . . . .	3 50 » »

CAVALLE

1902-03. — Genre des timbres de France de 1900-02. Certaines valeurs avec numéros turques en surcharge noire. Dentelés.



501. 5 centimes	vert. . . . .	0 08 » »
502. 10	rouge . . . . .	0 15 » »
503. 15	orange . . . . .	0 20 » »
504. 1 PIASTRE s. 25 c.	bleu . . . . .	0 30 » »
505. 2 PIASTRES sur 50 c.	brun et lilas. . . . .	0 60 » »
506. 4 PIASTRES sur 1 fr.	carmin et olive . . . . .	1 15 » »
507. 8 PIASTRES sur 2 fr.	lilas brun et jaune . . . . .	2 25 » »

**CAYMAN (Iles)**



**1904**

*Effigie  
d'Edouard VII.  
Dentelés.*

	Neufs	Usés
501. 1/2 penny vert . . . . .	0 08	» »
502. 1 — carmin . . . . .	0 15	» »
503. 2 1/2 — bleu . . . . .	0 35	» »
504. 6 — brun . . . . .	0 80	» »
505. 1 shill. orange . . . . .	1 60	» »

**CEYLAN**

**1903.** — *Effigie d'Edouard VII. Cadres variés. Dentelés.*



501. 2 cents brun . . . . .	0 05	0 04
502. 3 — vert . . . . .	0 08	0 05
503. 4 — jaune et bleu . . . . .	0 10	» »
504. 5 — lilas . . . . .	0 12	0 02
505. 6 — rose . . . . .	0 15	0 08
506. 12 — olive s/carm. . . . .	0 30	0 20
507. 15 — bleu . . . . .	0 35	0 12
508. 25 — bistre . . . . .	0 60	0 30
509. 30 — violet et vert. . . . .	0 70	0 50
510. 75 — bleu et orange. . . . .	2 »	» »
511. 1 R. 50 gris-bl. et noir. . . . .	3 50	» »
512. 2 R. 25 brun et vert. . . . .	5 »	» »

**TIMBRES DE SERVICE**

**1903-04** — *Timbres de 1903 avec On Service en surcharge noire. Dentelés.*

513. 2 cents brun . . . . .	» »	» »
514. 3 — vert . . . . .	» »	» »
515. 5 — lilas . . . . .	0 60	0 12
516. 15 — bleu . . . . .	» »	0 40
517. 25 — bistre . . . . .	» »	» »
518. 30 — violet et vert . . . . .	» »	» »

**TIMBRES-TÉLÉGRAPHIE**

**1904.** — *Genre de ceux de 1882, avec l'effigie du roi. Dentelés*

519. 5 cents violet et vert . . . . .	» »	0 08
520. 10 — vert bleu et ocre-brun . . . . .	» »	0 10

**Neufs Usés**

521. 20 cents br.-ol. et vio. . . . .	» »	0 10
522. 25 — vert-jaune . . . . .	» »	0 10
523. 40 — violet et brun. . . . .	» »	0 15
524. 50 — bl.rouge et viol. . . . .	» »	0 10
525. 60 — ol. et ocre-br. . . . .	» »	0 15
526. 75 — bleu clair et bleu foncé . . . . .	» »	0 15
527. 1 rupee brun clair . . . . .	» »	0 05
528. 2 — 50 c. gris et ocre-jaune . . . . .	» »	0 15
529. 5 — br.-j. et carm. . . . .	» »	0 15
530. 10 — violet et vert . . . . .	» »	0 20

**CHAMBA**

**1902-03.** — *Timbres des Indes Anglaises de 1900 (effigie de la Reine, surchargés CHAMBA STATE en noir. Dentelés.*

501. 3 pies gris . . . . .	0 25	» »
502. 1/2 anna vert-jaune . . . . .	0 15	» »
503. 1 — carmin . . . . .	0 25	» »
504. 2 — violet . . . . .	4 »	» »

**1903**

*Timbres  
des Indes Anglaises  
à l'effigie d'Edouard VII,  
surchargés  
CHAMBA STATE  
en noir. Dentelés*

505. 3 pies gris . . . . .	0 05	» »
506. 1/2 anna vert-jaune . . . . .	0 08	» »
507. 1 — carmin . . . . .	0 15	» »
508. 2 — lilas . . . . .	0 30	» »
509. 3 — orange . . . . .	0 45	» »
510. 4 — olive . . . . .	0 60	» »
511. 6 — bistre-jaune . . . . .	0 90	» »
512. 8 — violet . . . . .	1 20	» »
513. 12 — brun s/rouge . . . . .	1 75	» »
514. 1 rupee vert et carm. . . . .	2 40	» »

**TIMBRES DE SERVICE**

**1902-03.** — *Timbres de 1902-03 (effigie de la Reine) surchargés SERVICE en noir. Dentelés.*

515. 3 pies gris . . . . .	0 25	» »
516. 1/2 anna vert-jaune . . . . .	0 15	» »
517. 1 — carmin . . . . .	0 30	» »
518. 2 — violet . . . . .	4 »	» »

**1903.** — *Timbres de 1903 (Effigie du Roi), surchargés SERVICE en noir. Dentelés.*

519. 3 pies gris . . . . .	» »	» »
520. 1/2 anna vert-jaune . . . . .	0 15	» »
521. 1 — carmin . . . . .	0 25	» »
522. 2 — lilas . . . . .	0 40	» »
523. 4 — olive . . . . .	» »	» »
524. 8 — violet . . . . .	» »	» »
525. 1 rupee vert et carmin. . . . .	» »	» »





**CHILI**  
**1901-02**

*Effigie*  
*de Christophe Colomb*  
*Dentelés.*

	Neufs	Usés
501. 1 cent. vert. . . . .	0 03	0 02
502. 2 — carmin. . . . .	0 06	0 02
503. 5 — bleu . . . . .	0 15	0 00
504. 10 — rose et noir. . . . .	0 35	0 08
505. 30 — Violet et noir. . . . .	0 80	0 20
506. 50 — orange et noir. . . . .	1 50	0 50



**1903**

*Timbre de 1900*  
*avec nouvelle valeur*  
*en surcharge bleue*  
*Dentelé.*

507. **10 cent.** s. 30 c. or. 0 30 0 10

**1904.** — *Timbres-télégraphique*  
*surcharges CORREOS et nouvelle valeur.*  
*Dentelés.*

*(pour les armoiries, cheval sans queue).*



508. 1 CENTAVO SUR 20 cent. bleu effigie . . . . .	0 06	» »
509. 2 centavos brun armoi- ries . . . . .	0 10	» »
510. 3 CENTAVOS SUR 1 peso brun armoiries . . . . .	0 30	» »
511. 3 CENTAVOS SUR 5 cent. effig. ERBEER. » » » »	» »	» »
512. 5 centavos effig. (ARR.)	0 20	» »
513. 10 centavos vert. (ARR.)	0 30	» »
514. 12 centavos sur 5 cent. carmin effigie . . . . .	0 35	» »

*Les mêmes*  
*Armoiries, cheval avec queue.*

515. 2centavos brun . . . . .	7 50	» »
516. 5 — carmin. . . . .	6	» »
517. 10 — vert. . . . .	12	» »



**1905**

*Effigies diverses*  
*de*  
*Christophe*  
*Colomb.*  
*Dentelés.*

	Neufs	Usés
518. 1 centavo vert. . . . .	» »	» »
519. 2 — rouge . . . . .	» »	» »
520. 3 — brun. . . . .	0 10	0 05
521. 5 — bleu . . . . .	0 15	0 00



522. 10 centavos jaune. . . . .	» »	» »
523. 12 — orange . . . . .	» »	» »
524. 15 — violet et noir » » » »	» »	» »
525. 20 — carmin. et — 0 50 » »	0 50	» »
526. 30 — vert. et — » » » »	» »	» »
527. 50 — bleu et — » » » »	» »	» »
528. 1 peso olive et — » » » »	» »	» »

*NOTA.* — *Les timbres seront mis en cours*  
*au fur et à mesure de l'épuisement du stock*  
*ancien.*

**TIMBRES-TÉLÉGRAPHIE**



**1901**

*Effigie*  
*de Pedro Valdivia*  
*de*  
*3/4 à droite.*  
*Dentelés.*

529. 5 cent. carmin. . . . .	» »	0 10
530. 10 — vert. . . . .	» »	0 05
531. 20 — bleu . . . . .	» »	0 08

Nous engageons tous les Amateurs de beaux Timbres à nous demander nos **Envois à choix.**



1902

Effigie  
regravée.  
Dentelé.

Neufs Usés  
532. 20 cent. bleu. . . . . » » 0 08

**CHINE (Empire)**

TIMBRES-TAXE

1904. — Timbres-poste de 1898-1900 surchargés **Postage due** en caractères européens et chinois, en noir. Dentelés.

501. 1/2 cent. brun foncé . . . » » » »  
502. 1 — orange. . . . . » » 0 35  
503. 2 — carmin. . . . . » » 0 30  
504. 4 — brun clair. . . . . » » 0 40  
505. 5 — orange. . . . . » » 0 50  
506. 10 — vert . . . . . » » » »



1904

Genre des timbres-poste de 1898-1900 mais oblongs. Légende **Postage due** au milieu. Dentelés.

507. 1/2 cent. bleu . . . . . » » » »  
508. 1 — — — — — » » » »  
509. 2 — — — — — » » » »  
510. 4 — — — — — » » » »  
511. 5 — — — — — » » » »  
512. 10 — — — — — » » » »  
513. 20 — — — — — » » » »  
514. 30 — — — — — » » » »

**CHINE**

BUREAUX ALLEMANDS

1905. — Timbres d'Allemagne de 1902, surchargés **China** et valeurs en lettres gothiques. Dentelés.

501. 1 CENT sur 3 pf. brun . . . » » » »  
502. 2 — 5 — vert . . . » » » »  
503. 4 — 10 — rose . . . » » » »  
504. 10 — 20 — bleu . . . » » » »  
505. 20 — 40 — c<sup>te</sup> et n<sup>te</sup> . . . » » » »  
506. 40 — 80 — br. rou.  
et noir sur rose. . . . . » » » »  
507. 1/2 DOLLAR s. 1 mark rose . . . » » » »  
508. 1 — 2 — bleu . . . » » » »  
509. 1 1/2 — 3 — viol. f. . . . » » » »  
510. 2 1/2 — 5 — n<sup>te</sup> etc<sup>a</sup> . . . » » » »

**CHINE**

BUREAUX ANGLAIS

1904. — Timbre des Indes Anglaises de 1900, surchargé **C. E. F.** (Chinese Expeditionary Force) en noir. Dentelé.

Neufs Usés

501. 1 anna carmin . . . . . 0 30 » »

**CHINE**

BUREAUX FRANÇAIS

1902-03. — Genre des timbres de France 1900-02. Dentelés.



501. 5 cent. ver . . . . . 0 08 » »  
502. 10 — rose . . . . . 0 15 » »  
503. 15 — vieux rose. . . . . 0 20 » »  
504. 20 — brun-violet . . . 0 25 » »  
505. 25 — bleu . . . . . 0 30 » »  
506. 30 — violet . . . . . 0 40 » »  
507. 40 — rouge et bleu . . 0 50 » »  
508. 50 — brun et lilas . . . 0 60 » »  
509. 1 franc carmin et oliv<sup>a</sup>. . 1 15 » »  
510. 2 — lil., br<sup>a</sup> et jau<sup>a</sup>. . . 2 15 » »  
511. 5 — bleu et cham<sup>a</sup>. . . . 5 25 4 » »



TIMBRES-TAXE

1901

Timbres-taxe de France de 1894 surchargés **China** en rouge. Dentelés.

512. 5 cent. bleu . . . . . 0 10 0 10  
513. 10 — brun . . . . . 0 20 0 15  
514. 15 — vert. . . . . 0 30 0 25  
515. 30 — carmin. . . . . » » 0 45  
516. 50 — violet . . . . . 0 80 0 70

**PEKIN**

(Timbres provisoires émis à)

1901. — Timbres des bureaux français de 1894 avec nouvelles valeurs en surcharge vermillon. Dentelés.

517. 2 cents s. 25 c. noirs/rose . . . » » » »  
518. 4 — s. 25 — — . . . » » » »  
519. 6 — s. 25 — — . . . » » » »  
520. 16 — s. 25 — — . . . 12 » » »

SHANGHAI

**1903.** — Timbre de 1902-03 avec nouvelle valeur en surcharge noir. Dentelé.

Neufs Usés  
521. 5 sur 15 cent. vieux rose 2 50 3 »

**1903.** — TIMBRES-TAXE PROVISOIRES, EMPLOYÉS A TIEN-TSIN & PEKIN



Timbres-poste français déjà surchargés **Chine** avec nouvelle surcharge **a percevoir** en petits caractères sur deux lignes horizontales.

Type groupe allégorique

522. 5c. ver<sup>o</sup>-jau<sup>o</sup> surch. rouge » » » »  
523. 5 — — — violette » » » »  
524. 15 c. bleu surch. violette » » » »  
525. 15 — — — rouge. » » » »  
526. 30 — brun — — » » » »  
527. 30 — — — noire » » » »  
528. 30 — — — violette » » » »

Type Mouchou (1902)

529. 5c. vert surch. rouge . » » » »  
530. 5 — — — violette . » » » »  
531. 10 — rose — rouge . » » » »  
532. 10 — — — violette. » » » »  
533. 15 — vieux rose S. rouge . » » » »  
534. 15 — — — violette » » » »

La même surcharge, mais oblique

535. 10 c. rose surch. rou<sup>o</sup>. » » » »



Timbres-poste des bureaux français en Chine, émissions de 1898 et de 1902, surchargés obliquement **a percevoir**, en grandes capitales sur deux lignes.

Type groupe allégorique

536. 5c. ver<sup>o</sup>-jau<sup>o</sup> S. violette. » » » »  
537. 5 — — — rouge . 75 » » »  
538. 15 — bleu — violette. » » » »  
539. 15 — — — rouge . » » 30 »  
540. 30 — brun — violette. » » 10 »  
541. 30 — — — rouge . » » 12 »

Type Mouchou (1902)

542. 5c. vert S. violette. » » » »  
543. 5 — — — rouge . » » » »  
544. 10 — rose — violette. » » 10 »  
545. 10 — — — rouge . » » 15 »  
546. 15 — vieux rose — violette. » » 10 »  
547. 15 — — — rouge . » » 10 »

ADMINISTRATION INDO-CHINOISE



1902-04

Timbres d'Indo-Chine de 1898 avec **Chine** et valeur en caractères Chinois. Dentelés

En 1904, il fut fait un nouveau tirage qui diffère de celui de 1902, par la forme des lettres du mot « CHINE », principalement les C. et N. qui sont plus gras.

Nous avons en vente :

	1902	1904
548. 1 c. noir sur azuré . . . . .	0 10	0 06
549. 2 — brun . . . . .	0 15	0 10
550. 4 — violet. . . . .	0 20	0 20
551. 5 — vert-jaune . . . . .	0 25	0 15
552. 10 — rouge. . . . .	0 30	0 25
553. 15 — gris . . . . .	0 40	—
554. 20 — rouge sur vert . . . . .	1 »	0 60
555. 25 — noir sur rose . . . . .	0 50	0 60
556. 30 — brun . . . . .	1 50	0 75
557. 40 — rouge. . . . .	3 »	1 »
558. 50 — rose . . . . .	4 00	—
559. 75 — noir sur jaune . . . . .	4 »	1 50
560. 1 fr. olive . . . . .	5 »	2 50
561. 5 — violet. . . . .	12 »	9 »

Nous indiquons les **prix neufs** pour chaque tirage.

**1904.** — Timbres d'Indo-Chine. Surchargés du 2<sup>e</sup> type. Dentelés.

Neufs Usés

562. 25 cent. bleu . . . . . 0 90 » »  
563. 50 — bistre s/azuré. 1 25 » »

**1904-05.** — Timbres d'Indo-Chine de 1904, type Grosset, avec la même surcharge. Les caractères chinois sont au-dessous du mot **Chine**. Dentelés.

564. 1 cent. olive . . . . . 0 03 » »  
565. 2 — brun sur paille 0 04 » »  
566. 5 — vert . . . . . 0 10 » »  
567. 10 — carmin. . . . . 0 15 » »  
568. 15 — brique sur bleu 0 25 » »  
569. 40 — noir sur bleu . . . . . 0 70 » »

Le même avec caractères chinois au-dessus du mot **Chine**. Dentelé.

570. 15 cent. brique s/bleu . . . . . 0 75 » »

BUREAUX JAPONAIS

**1901-02.** — Complément de la série de 1900. Même surcharge. Dentelé.

501. 1/2 sen gris surch. rou<sup>o</sup>. 0 04 » »

BUREAUX RUSSES

1904. — Timbres de Russie de 1889 surchargés **Kutan**, en noir. Dentelés.

	Neufs	Usés
501. 20 kopecks bleu et rouge	» » »	» » »
502. 50 — lilas et vert	» » »	» » »
503. 1 rouble brun et orange.	» » »	» » »



CHYPRE

1903

Effigie d'Edouard VII

Dentelés

501. 1/2 piastre vert et carm.	0 10	0 05
502. 30 paras violet et vert	0 12	» »
503. 1 piastre carm. et bleu	0 20	» »
504. 2 — bleu et brun.	0 40	» »
505. 4 — olive et violet	0 75	» »
506. 6 — brun et vert.	1 10	» »
507. 9 — brun et carm.	1 50	» »
508. 12 — brun r. et noir	2 25	» »
509. 18 — noir et brun.	2 75	» »
510. 45 — lilas et bleu.	7 50	» »

COLOMBIE

1902. — Armoiries. Types divers. Non dentelés



501. 2 cent. noir sur rose.	0 02	0 02
502. 4 — rouge sur vert	0 03	» »
503. 5 — vert sur bleu.	0 04	0 05
504. 10 — noir sur rose.	0 05	0 08
505. 20 — brun s. saum.	0 10	0 12
506. 50 — vert sur rose.	0 30	0 30



507. 1 peso violet s. saum.	0 25	» »
508. 5 — vert sur bleu.	1 25	» »
509. 10 — vert sur vert jaune . . . . .	2	» » »

1904. — Armoiries. Dentelés



Neufs Usés

510. 1 cent. vert s. verdâtre	0 03	» »
511. 2 — rose sur rose.	0 05	» »
512. 5 — bleu sur bleu.	0 06	» »
513. 10 — brun s. jaune.	0 10	» »
514. 20 — violet sur rose.	0 20	» »
515. 50 — rouge sur vert.	0 30	» »
516. 1 peso noir sur jaune.	0 50	» »
517. 5 — bleu sur gris.	2	» »
518. 10 — noir sur rose.	4	» »
519. Série complète, neuve.	5 fr.	

1903-04. — Types de 1902. Non dentelés

520. 4 cent. bleu sur vert.	0 03	0 04
521. 5 — bleu sur bleu.	0 04	0 05
522. 20 — bleu s. saum.	0 10	0 12
523. 50 — bleu sur rose.	0 15	» »

1904. — Types genre de 1904. Papier pelure. Non dentelés

524. 1/2 cent. brun . . . . .	0 08	0 08
525. 1 — vert . . . . .	0 10	0 08
526. 2 — bleu . . . . .	0 15	0 08
527. 5 — rouge . . . . .	0 35	0 08
528. 10 — violet . . . . .	0 70	0 15

Cette série est payable en or seulement, à raison de 5 fr. 25 le peso ou 100 centavos.



1904

Types divers.

Dentelés.

529. 1/2 cent. jaune (chiffre).	0 05	0 05
530. 1 — vert —	0 08	0 05
531. 2 — rose —	0 15	0 08
532. 5 — bleu —	0 35	» »
533. 10 — violet —	0 75	» »
534. 20 — noir —	1 40	» »
534 <sup>bis</sup> . 50 — brun clair.	3 50	» »
535. 1 peso lilas (armes).	6 50	» »
536. 5 — rouges, jaune, (eff. de Marroquin)	32	» »
537. 10 — bleu sur vert, (eff. de Marroquin)	75	» »

**1905.** — *Armoiries. Grand format.*

	Neufs	Usés
538. 50 pesos orange s. rose clair . . . . .	» » » »	» » » »
539. 100 — bleu foncé s. rose fouré. . . . .	» » » »	» » » »



TIMBRE POUR LETTRES EN RETARD

**1902**

*Retardo et valeur*

540. 5 cent. violet sur rose. . . . .	0 04	» »
---------------------------------------	------	-----

TIMBRES POUR CHARGEMENTS

**1902.** — *Inscriptions. Grand R.*



541. 20 centav. roux s. bleu. . . . .	0 15	» »
542. 20 — bleu s. bleu. . . . .	0 15	0 15

**1903.** — *Inscriptions. Armoiries et grand R. Dentelé.*

543. 10 cent. violet noir. . . . .	1	» » »
------------------------------------	---	-------

**1904.** — *Type de 1902. Papier pelure*

544. 10 cent. violet . . . . .	0 75	» »
--------------------------------	------	-----

**1904.** — *Timbre-poste de 1904. Surcharge R en violet*

545. 5 cent. rose. . . . .	» » » »
----------------------------	---------

**1905.** — *Inscriptions. Lettre R au centre. Dentelé.*



546. 10 centavos violet . . . . .	0 75	» »
-----------------------------------	------	-----



TIMBRES POUR AVIS DE RECEPTION

**1902**

*Inscriptions, lettres AR dans un cercle*

Neufs Usés

547. 10 cent. bleu s. bleu pâle . . . . .	0 05	» »
---	------	-----

**1904.** — *Type précédent, papier pelure*

548. 5 cent. bleu . . . . .	0 40	» »
549. 10 — violet . . . . .	0 75	» »

**1904.** — *Timbre-poste de 1904, papier pelure, surcharge A.R. en violet, noir, etc.*

550. 5 centavos rouge . . . . .	» »	3 »
---------------------------------	-----	-----



**1905**

*Inscriptions. Dentelé.*

551. 5 centavos bleu. . . . .	0 49	» »
-------------------------------	------	-----

TIMBRE DE SERVICE

**1905.** — *Timbre-poste de 1904, surcharge OFICIAL en violet. Dentelé*

552. 1 cent. vert (chiffre) . . . . .	» » » »
---------------------------------------	---------



TIMBRES-TELEGRAPHIE

**1904**

*Type de 1888 reviré*

553. 1 peso vert sur verdâtre . . . . .	1	» » »
---	---	-------

Nous rappelons à nos Clients que nous avons un très grand assortiment de tous les timbres anciens et nouveaux, neufs et oblitérés, en paires et en blocs de quatre, et que nous sommes à leur disposition pour leur en faire de beaux envois à choix.

1904. — Armoiries



	Neufs	Usés
554. 10 cent. brun s. chamois	0 08	0 08
555. 20 — bleu sur bleu verdâtre	0 10	0 05
556. 1 peso noir sur poêle.	0 75	» »

1902. — Types des n° 555-553

557. 20 cent rouge s. jaune.	0 20	» »
558. 20 — violet-brun sur jaune	1 50	» »
559. 20 — vert sur jaune.	1 »	» »
560. 1 peso rouge sur rose	1 »	» »

1904. — Armoiries. Types divers

561. 10 cent brun sur chair.	0 06	» »
562. 20 — rouge — chair.	0 10	» »
563. 40 — bleu — chair.	0 15	» »
564. 60 — brun — rose.	0 15	» »
565. 80 — rose — azuré.	0 25	» »
566. 1 peso vert s. verdâtre	0 30	» »
567. 2 — violet s. rose.	0 50	» »
568. 5 — brun s. chair.	1 25	» »
569. 10 — bleu foncé sur bleu.	2 25	» »

1905. — Types antérieurs. Dentelés

570. 10 cent brun sur vert.	0 10	» »
571. 50 — violet.	0 25	» »
572. 1 peso rose sur rose.	0 50	» »



ANTIOQUIA  
1901

Composition  
typographique  
Chiffre au centre  
Dentelé

573. 1 centavo rouge.	0 20	0 20
-----------------------	------	------



1901

Même genre  
Millésime 1901 en  
haut  
Dentelés

Neufs Usés

574. 1 centavo brun-jaune	0 15	» »
575. 1 — — outre-mer.	0 15	» »



1901

Même genre  
Le mot  
centavo  
sous le chiffre  
de la valeur  
Dentelés

576. 1 centavo brun-rouge	0 15	0 15
577. 1 — — bleu	0 10	0 10

1902. — Types divers. Millésime.  
Dentelés



578. 1 centavo rose (chiffres)	0 05	0 08
579. 1 — — bleu	0 08	» »
580. 2 — — bleu	0 10	» »
581. 2 — — violet	0 05	» »
582. 3 — — vert	0 03	» »
583. 4 — — violet	0 04	» »
584. 5 — — rouge (armes)	0 04	» »



Effigie de Garibaldi

585. 10 cent. lilas	0 08	» »
586. 20 — vert	0 15	» »
587. 30 — rose	0 20	» »
588. 40 — bleu	0 30	» »
589. 50 — brun sur jaune	0 35	» »

Effigie de Restrepo

590. 1 peso violet et noir.	0 50	» »
591. 2 — — rose et noir	1 »	» »
592. 5 — — bleu et noir	2 50	» »

Erreur

593. 3 centavos bleu	7 50	» »
----------------------	------	-----

**1903-04.** — *Armoiries, Chiffres ou Effigies. Cadres divers. Dentelés*



Neufs<sup>r</sup> Usés

594.	4 cent.	bistre brun (Armoiries).	0 03	»	»
595.	5 —	bleu (Armoir.).	0 04	»	»
596.	10 —	jaune (Chiffres)	0 06	»	»
597.	20 —	violet —	0 10	»	»
598.	30 —	brun —	0 15	»	»
599.	40 —	vert —	0 15	»	»
600.	50 —	carmin —	0 20	»	»
601.	1 peso	brun-jaune (Effigie de Zéa).	0 35	»	»
602.	2 —	lilas (Eff. du G <sup>r</sup> Bovira).	0 70	»	»
603.	3 —	bleu (Eff. de Lopola).	1	»	»
604.	4 —	rouge (Eff. de M. Restrepo).	1 25	»	»
605.	5 pesos	brun-rouge (Eff. F. Madrid).	1 50	»	»
606.	10 —	carmin (Eff. de J. Corral).	3	»	»



TIMBRES  
POUR LETTRES  
EN RETARD

**1904**

Genre des timbres  
typographiés de 1901  
Dentelé

607. 2 1/2 centavos lilas. . 0 15 0 15



**1902**

Chiffre dans un cercle  
**Retardo**  
en dessous, Dentelé.

608. 2 1/2 centavos violet . 0 05 » »

TIMBRE POUR CHARGEMENTS

**1902.** — *Vignette oblongue avec lettre R au centre. Dentelé*



Neufs Usés

609. 10 centav. violet s. bleu 0 10 » »

TIMBRES POUR AVIS DE RÉCEPTION



**1902**

Monogramme

**A R**

dans un losange  
Dentelé

610. 5 centavos noir sur rose 0 15 0 15

**1903.** — *Même type. Dentelé*

611. 5 cent. gris vert s. blanc 0 06 » »

**1903.** — *Timbre-poste de Colombie de 1902 surchargé en violet : Habilitado-Medellin - A R.*

612. 10 cent. noir sur rose. » » » »

**BARRANQUILLA**

**1902**

Timbres provisoires

émis

à Barranquilla.

Types divers

Dentelés ou non



613. 2 c. bleu (Rio-Magdalena) 0 03 0 03

614. 2 - vert (Rio-Magdalena) 0 04 » »



615. 5 cent. bleu (Bateau) 0 05 0 05

616. 5 — jaune-olive — 0 10 » »

617. 5 — bistre-brun — 0 10 » »



Neufs Usés

- 618. 10 cent. rouge (port de Savanilla). . . 0 08 » »
- 619. 10 — lie de vin . . . 0 10 » »
- 620. 10 — bleu f. s. azur. . 0 10 0 10
- 621. 10 — violet s. brun. . 0 10 » »

Neufs Usés

- 637. 10 pesos violet lilas. . . 2 50 2 »



**BOGOTA**  
**1903**

Armoiries  
Genre de 1889

- 622. 20 c. bleu (Pic de la Popa) . . . 0 30 » »
- 623. 20 - viol. Pic de la Popa dent. . . 0 10 0 10
- 624. 20 - rose non dent . . . 10 » » »

- 638. 10 cent. noir sur rose . . 0 06 0 08

**BOLIVAR**

**1903.** — Types divers

Effigie de Bolivar



- 639. 50 cent. vert sur rose . . . 0 25 » »
- 640. 50 — bleu sur rose . . . 0 20 » »
- 641. 50 — bleu sur bleu . . . 0 35 » »



(Effigie de Bolivar)

- 625. 50 cent. vert. . . . . 0 20 » »
- 626. 50 — brun . . . . . 0 20 » »
- 627. 50 — orange. . . . . 0 20 » »
- 628. 50 — rose . . . . . 0 20 » »
- 629. 50 — rouge . . . . . 0 20 » »

Effigie de Malcú

- 642. 1 peso vert sur lilas . . . 0 30 » »
- 643. 1 — orange s. chamois . 0 30 » »

(Effigie du General Pinzon)

- 630. 1 peso brun. . . . . 0 30 » »
- 631. 1 — rose. . . . . 0 30 0 30
- 632. 1 — bleu . . . . . 0 40 » »



Ce timbre est d'un plus petit format.

Armoiries

- 633. 5 pesos violet brun . . . 1 25 » »
- 634. 5 — vert bleu . . . . . 1 25 » »
- 635. 5 — bistre . . . . . 1 25 » »
- 636. 10 — vert émeraude . . . 2 25 1 75



*Effigie de Torices*

	Neufs	Usés
644. 5 p. carmin sur brun.	1 50	» »
645. 5 — rose sur lilas .	1 50	» »
646. 5 — rouge sur jaune .	1 75	» »

*Effigie de Toledo*

647. 40 p. bleu s. bleu-vert.	2 50	» »
648. 40 — violet sur bleu .	2 75	» »

**1904.** — *Effigies diverses*



649. 5 centavos noir (Effigie de J.-M. del Castillo)	0 05	0 05
650. 10 centavos bleu (Effigie de M. Angutano)	0 06	0 06
651. 20 centavos rouge (Effigie de P. G. Ribon)	0 10	0 10
652. La serie . . . . .	0 20	



**1904**

Chiffres  
Cadres directs

653. 1/2 centavo noir . . .	0 40	» »
654. 1 — bleu . . . . .	0 15	» »
655. 2 — lilas . . . . .	0 25	» »

TIMBRES POUR LETTRES EN RETARD



**1903**

Inscriptions.  
**Retardo**  
et Colombia-Correas 1903

656. 20 centavos violet . . .	0 42	» »
657. 20 — rose . . . . .	0 42	» »

TIMBRES POUR CHARGEMENTS



**1903**

Inscriptions.  
Millesime  
et grand R.

	Neufs	Usés
658. 20 cent. rose sur rose .	0 42	» »
659. 20 — rose s'chamois .	0 42	» »

**1904.** — *Inscriptions, Grand R*

660. 5 cent. noir . . . . .	0 50	» »
-----------------------------	------	-----

TIMBRES POUR AVIS DE RECEPTION



**1903**

Inscriptions.  
Lettres A. R.  
Millesime.

661. 20 cent. bleu sur jaune	0 42	» »
662. 20 — orange s/jaune	0 42	» »



**1904**

Inscriptions.  
Lettres A. R.

663. 2 centavos rouge . . . .	0 25	» »
-------------------------------	------	-----



**BOYACA**

**1901**

Effigie de  
Muniba Perez,  
Deutèle.

664. 5 cent. vert sur bleu . . .	5	» 3
----------------------------------	---	-----

**1903.** — *Armoiries, chiffres et effigies, Deutèles au nom.*

665. 40 centavos bleu . . . . .	»	»
---------------------------------	---	---

Les personnes qui ont des **Timbres rares** à vendre et veulent en tirer le meilleur parti, doivent s'adresser à :

**Th. LEMAIRE, 16, Avenue de l'Opéra, Paris**



666. 10 centavos gris . . . 0 10 » »  
 Neufs Usés



667. 20 centavos chocolat . . . 0 15 » »  
 668. 50 — vert. . . . . 0 30 » »  
 669. 50 — bleu gris . . . . . 1 75 » »  
 670. 1 peso vermillon . . . . . 0 50 » »  
 671. 1 — brun rouge. . . . . 2 25 » »

**1903.** — *Types divers. Format plus grand. Dentelés ou non.*

672. 5 pesos noir sur rose (Monument) . . . . . 1 75 » »  
 673. 10 pesos noir sur chamois (Eglise) . . . . . 3 » » »

**1904.** — *Statue dans un paysage. Dentel.*

674. 10 cent. orange . . . . . 0 08 » »

**CARTHAGENE**



**1901**

*Genre de 1900  
 Marque de contrôle en violet.  
 Dentelés.*

675. 1 centavo noir s. blanc. 0 05 0 05  
 676. 1 — noir s. rouge. 0 05 0 05



**1904**

*Même genre Anarcho-entrelacés en surcharge carmin comme marque de contrôle. Dentelés.*

Neufs Usés

677. 1 centavo bleu . . . . . 0 05 0 08  
 678. 1 — brun clair . . . . . 0 05 0 08

**1902.** — *Armoiries, Etoile en surcharge violette. Dentelés.*



679. 5 centavos violet . . . . . 0 10 » »  
 680. 10 — brun . . . . . 0 20 » »



**1902**

*Armoiries. Lignes ondulées en surcharge carmin. Dentelés.*

681. 5 centavos brun . . . . . 0 10 » »  
 682. 10 — noir . . . . . 0 15 » »



683. 20 centavos lie de vin . . . . . 0 30 » »

**1903.** — *Type de 1902*

684. 5 centavos orange. . . . . 7 50 » »



**CAUCA**

**1903**

*Composition typographique*

	Neufs	Usés
685. 10 cent. noir s. rouge.	1 »	1 »
686. 20 — noir sur brun orange . . .	1 50	1 50

**CUCUTA**

**1905.** — *Ornements. Types divers*

688. 1 cent. noir . . .	0 05	» »
689. 2 — vert-jaune . . .	0 08	» »
690. 5 — carmin . . .	0 15	» »
691. 10 — bleu foncé . . .	0 30	» »
692. 20 — rouge . . .	1 60	» »
693. 20 — marron . . .	0 60	» »
694. 50 — violet . . .	1 50	» »
695. 1 peso jaune . . .	3 »	» »

**1905.** — *Mêmes types.*

696. 1 cent. vert s. jaune	0 05	» »
697. 2 — rose —	0 08	» »
698. 5 — vert —	0 15	» »
699. 10 — brun —	0 30	» »
700. 20 — vert —	0 60	» »
701. 50 — vermillon —	1 50	» »
702. 1 peso mauve sur blanc	3 »	» »

**CUNDINAMARCA**

**1904.** — *Types divers. Cliffres et Armoiries. Monnaie or. Dentelés.*

703. 1 centavo orange . . .	0 08	0 10
704. 2 — bleu . . .	0 15	0 15
705. 3 — rose . . .	0 25	0 25
706. 5 — vert-olive . . .	0 35	0 35
707. 10 — brun pâle . . .	0 70	0 70
708. 15 — rose . . .	1 10	1 10
709. 20 — bleu s/vert . . .	1 50	1 50
710. 20 — bleu pâle . . .	1 30	1 30
711. 40 — bleu laiteux . . .	2 60	2 60
712. 50 — violet . . .	3 25	» »
713. 1 peso vert . . .	6 »	» »

**TOURE POUR LETTRES RECOMMANDÉES**

714. 10 centavos bistre . . .	0 70	» »
-------------------------------	------	-----

**PANAMA**

**TIMBRES POUR LETTRES RECOMMANDÉES**

**1901.** — *Type de 1900. Dentelé.*

715. 10 cent. brun-rouge . . .	1 25	» »
--------------------------------	------	-----

**1902.** — *Même type. Valeur en surcharge auve. Dentelé.*



716. 20 sur 10 c. brun-rouge	2 »	» »
------------------------------	-----	-----

**TIMBRES POUR ACCUSÉ DE RECEPTION**

**1901.** — *Timbres-paste de 1892-1896, avec A. R. Colon. Colombia en charge. Dentelés.*

	Neufs	Usés
717. 5 centavos bleu . . .	2 »	» »
718. 10 — orange . . .	5 »	» »

**1902.** — *Timbres-paste de 1892-96 surchargés A. R. dans un ovale. Dentelés.*

719. 5 centavos bleu . . .	1 »	» »
720. 10 — orange . . .	1 75	» »

**SANTANDER**

**1903.** — *Timbre fiscal surchargé Provisional. Correos de Santander, en noir.*

721. 50 centavos rouge . . .	0 60	0 40
722. Le même, coupé en deux . . .	» »	0 60

**1903.** — *Timbre fiscal surchargé d'un soleil et d'un grand cachet ovale portant les inscriptions : Correos del Departamento. — Bucaramanga.*

723. 50 centavos rouge . . .	0 50	» »
(La surcharge porte sur 2 timbres)		
724. La paire . . . . .	1 »	» »

**1905.** — *Ornements. Types divers.*



725. 5 centavos vert-jaune . . .	0 04	» »
726. 10 — rose . . .	0 06	» »
727. 20 — violet . . .	0 10	» »
728. 50 — jaune . . .	0 25	» »
729. 1 peso noir . . .	0 40	» »
730. 5 — bleu . . .	1 75	» »
731. 10 — carmin . . .	3 51	» »

**1905.** — *Mêmes types.*

732. 5 centavos vert-bleu . . .	0 03	» »
733. 10 — brun-rouge . . .	0 06	» »
734. 20 — vert-jaune . . .	0 10	» »
735. 50 — violet-rouge . . .	0 25	» »
736. 1 peso bleu foncé . . .	0 50	» »
737. 5 — rose . . .	1 75	» »
738. 10 — rouge . . .	3 50	» »



**TOLIMA**  
**1904**

Armoiries.  
Dentelés.

	Neufs	Usés
739. 4 cent. noir sur vert . . .	0 05	0 05
740. 10 — bleu s. blanc. . . .	0 06	0 08
741. 20 — oran <sup>e</sup> s. blanc. . . .	0 15	0 15
742. 50 — noir sur rose. . . .	0 20	0 20
743. 50 — noir s. saum <sup>e</sup> . . . .	0 20	0 20
744. 1 peso brun sur blanc . . .	0 30	0 30
745. 2 — gris sur blanc. . . .	0 50	» »
746. 5 — rose sur blanc. . . .	1 25	» »
747. 10 — noir s. bleu pâle . . .	2 50	» »
748. 10 — noir s. vert. . . .	2 25	» »
749. 10 — — — pa- pier glacé . . . .	5 »	» »

**TUMACO**

**1901.** — Incriptions typographiques noires sur blanc

Pago \$ 0,01  
El Agente Postal  
Manuel E. Jiménez

750. 4 centavo noir . . . .	» »	10 »
751. 2 — — — . . . .	» »	12 »
752. 5 — — — . . . .	» »	8 »
753. 10 — — — . . . .	» »	15 »
754. 20 — — — . . . .	» »	18 »

**1901.** — Les mêmes, Dentelés

755. 4 centavo noir . . . .	» »	» »
756. 2 — — — . . . .	» »	» »
757. 2 1/2 — — — . . . .	» »	» »
758. 5 — — — . . . .	» »	» »
759. 10 — — — . . . .	» »	» »
760. 20 — — — . . . .	» »	» »
761. 50 — — — . . . .	» »	» »
762. 1 peso — — — . . . .	» »	» »

TIMBRE POUR CHARGEMENTS

**1901.** — Incriptions typographiques noires sur blanc



763. 10 centavos noir . . . .	20 »	» »
-------------------------------	------	-----

**CONGO FRANÇAIS**

**1903.** — Timbres de 1900 avec nouvelle valeur en surcharge noire, Dentelés.

**5<sup>c</sup>**      **0,10**

501. 5 c. sur 30 cent. rouge et jaune . . . .	» »	17 50
502. 0.10 sur 2 fr. carmin et brun . . . .	» »	15 »

**CONGO PORTUGAIS**

**1901.** — Complément de la série de 1898, même type, Dentelés.

501. 500 reis noir sur bleu. . .	3 50	» »
502. 700 — violets. jaune. . .	4 75	» »



**1902**

Timbres de l'émission de 1894, avec nouvelles valeurs en surcharge, Dentelés.

503. 65 REIS s. 15 r. brun. . . .	0 50	» »
504. — 20 r. violet. . . .	0 50	» »
505. — 25 r. vert. . . .	0 50	» »
506. — 300 r. bleu s. saumon. . . .	0 50	» »
507. 115 REIS sur 2 1/2 r. brun . . . .	0 85	» »
508. — s. 10 r. lilas. . . .	0 85	» »
509. — 50 r. bleu. . . .	0 85	» »
510. 130 REIS s. 5 r. jaune. . .	0 95	» »
511. — 75 r. rose. . . .	0 95	» »
512. — 100 r. brun s. jaune . . . .	0 95	» »
513. 400 REIS s. 80 r. vert-jaune . . . .	2 75	» »
514. — 150 r. carmin s. rose . . .	2 75	» »
515. — 200 r. brun s. bleu . . . .	2 75	» »

**1902.** — Timbres de 1898 surchargés Provisorio en lettres fantaisies noires, Dentelés.

516. 15 reis chocolat . . . .	0 15	» »
517. 25 — vert-bleu . . . .	0 20	0 15
518. 50 — bleu . . . .	0 35	» »
519. 75 — rose . . . .	0 60	» »

**1903.** Type de 1898. Dentelés.

		Neufs	Usés
520.	15 reis vert . . . . .	0 12	» »
521.	25 — rose . . . . .	0 20	» »
522.	50 — chocolat . . . . .	0 35	» »
523.	65 — bleu-gris . . . . .	0 50	» »
524.	75 — violet . . . . .	0 55	» »
525.	115 — bistre sur rose . . . . .	0 80	» »
526.	130 — brun s. crème . . . . .	0 90	» »
527.	400 — bleu s. crème . . . . .	2 75	» »

**1905.** — Timbre de 1903 avec nouvelle valeur en surcharge noire, dentelé.

528.	50 reis s. 65 reis bleu gr.	0 50	» »
------	-----------------------------	------	-----

**COOK (Iles de)**



**1901**

—  
Timbre de 1893  
avec une couronne  
en  
surcharge noire,  
dentelé.

501.	1 penny brun . . . . .	15	» » »
------	------------------------	----	-------



**1902**

—  
Types  
de 1892-1898  
Dentelés.

502.	1/2 penny vert (Oiseau)	0 08	» »
503.	1 — carmin (Eiff.)	0 15	» »
504.	2 1/2 — bleu (Eiff.)	0 40	» »



**CORÉE**

**1901**

Complément  
de  
la série de 1900  
Cobes rares  
Dentelés.

501.	50 cheun vert et rose . . . . .	2	» » »
502.	1 wen gris, bleu et orange . . . . .	3 50	» »



Neufs Usés

503.	2 wen violet et vert . . . . .	7	» » »
------	--------------------------------	---	-------



**1901**

—  
Genre  
de  
1900  
Valeur dans un cercle,  
Dentelé.

504.	2 cheun bleu . . . . .	0 08	0 08
------	------------------------	------	------



**1902**

—  
Timbre  
jubilaire.  
Contour  
dans  
un losange,  
Dentelé.

505.	3 cheun orange . . . . .	1	» 1 25
------	--------------------------	---	--------



**1903**

—  
Timbres de 1895  
surchargés  
de nouvelle  
valeur,  
en caractères  
chinois.

506.	1 ch. s/25 poon carmin . . . . .	0 10	0 10
507.	2 — s/25 — carmin . . . . .	0 20	0 20
508.	3 — 25 — — . . . . .	1 25	1 25
509.	3 — 50 — violet . . . . .	0 25	0 25

Pour être tenu au courant de toutes les **NOUVEAUTÉS**, lisez le **Journal des Philatélistes**. Numéro *gratis et franco* sur demande. Tout achat de 10 fr. donne droit à un abonnement d'un an.



**1904**

*Armoiries  
et  
Légendes  
en français,  
et chinois  
et en coréen.  
Dentelés.*

	Neufs	Usés
510. 2 ri. gris . . . . .	0 03	0 03
511. 1 ch. brun-violet . . . . .	0 04	0 04
512. 2 — vert . . . . .	0 08	0 08
513. 3 — orange . . . . .	0 12	0 10
514. 4 — rose . . . . .	0 15	» »
515. 5 — brun-jaune . . . . .	0 20	» »
516. 6 — lilas . . . . .	0 25	» »
517. 10 — bleu . . . . .	0 35	» »
518. 15 — rouge s/paille . . . . .	0 60	» »
519. 20 — brun-violet sur paille . . . . .	0 75	» »
520. 50 — rouge sur vert . . . . .	1 75	» »
521. 1 doll. lilas s/lavande . . . . .	3 50	3 50
522. 2 — violet s/orange . . . . .	7 »	7 »

**BUREAUX JAPONAIS**

**1905.** — *Timbre du Japon de 1901 avec surcharge COREE en caractères japonais. Dentele.*

501. 1/2 sen gris . . . . .	» » » »
-----------------------------	---------

**COSTA-RICA**

**1901.** — *Types divers. Dentelés.*



501. 1 cent. vert et noir (Monument de J. Santa-Maria) . . . . .	» »	0 03
502. 2 — rouge et noir (Eff. de Juan Mosa) . . . . .	» »	0 04
503. 5 — bl. ciel et noir (Vue de Puerto Limon) . . . . .	» »	0 02
504. 10 — bistre et noir (Eff. de Branlio-Carrillo) . . . . .	» »	0 05
505. 20 — br. carminé et noir (Théâtre de Costa Rica) . . . . .	» »	0 10

**Neufs Usés**

506. 50 cent. lilas, brun et bleu (Eff. de J. Castro) . . . . .	» » » »
507. 1 colon bistre et noir (Pont de Birris) . . . . .	» » » »
508. 2 — rose et noir (Eff. de J. Rafael Mos) . . . . .	» » » »
509. 5 — brun et noir (Eff. de J. Jimerez) . . . . .	» » » »
510. 10 — vert et carmin. (Armoiries) . . . . .	» » » »

**1903.** — *Types divers. Dentelés.*

511. 4 cent. lilas et noir (Eff. de J. M. Canas) . . . . .	0 20	» »
512. 6 — olive et noir (Eff. de Julian Volio) . . . . .	0 35	» »
513. 25 — lilas et brun (Eff. de C. Figuero) . . . . .	1 10	» »
514. <i>La série complète du n° 501 à 513 : 13 timbres usés 7 fr. 50</i>		

**1905.** — *Timbre de 1901 avec nouvelle valeur en surcharge noire. Dentele.*

515. <b>Un centimo s. 20 c.</b> carmin et noir . . . . .	0 15	0 15
---	------	------

**TIMBRES DE SERVICE**

**1901.** — *Timbres de 1901 avec Official en surcharge noire. Dentelés.*

516. 1 cent. vert et noir . . . . .	0 08	» »
517. 2 — rouge et noir . . . . .	0 10	» »
518. 5 — bleu ciel et noir <sup>r</sup> . . . . .	0 20	» »
519. 10 — bistre et noir . . . . .	0 40	» »
520. 20 — br. carm. et noir . . . . .	0 75	» »
521. 50 — lilas et bleu . . . . .	1 75	» »
522. 1 colon bistre et noir . . . . .	3 »	» »

**1902**

*Timbre de 1901  
Surchargé :  
PROVISORIO  
OFICIAL  
en noir.  
Dentelé.*



523. 2 cent. rouge et noir . . . . .	3 50	» »
--------------------------------------	------	-----

**1903.** — *Timbres de 1903 avec Official en surcharge noire. Dentelés.*

524. 4 cent. lilas et noir . . . . .	0 15	» »
525. 6 — olive et noir . . . . .	0 25	» »
526. 25 — lilas et brun . . . . .	0 90	» »



TIMBRES-TAXE

1903

Chiffres sur fond guilloché  
Légende :  
**Correos de  
Costa-Rien,  
Centimos, Multa  
Deuteles.**

	Neufs	Usés
527. 5 cent. vert-bleu . . .	» » » »	» » » »
528. 10 — brun . . .	» » » »	» » » »
529. 15 — vert-jaune . . .	» » » »	» » » »
530. 20 — carmin . . .	» » » »	» » » »
531. 25 — bleu . . .	» » » »	» » » »
532. 30 — brun foncé . . .	» » » »	» » » »
533. 40 — olive . . .	» » » »	» » » »
534. 50 — violet . . .	» » » »	» » » »
535. La série complète usée . . .		3 50

COTE DES SOMALIS

POSSESSION FRANÇAISE DE L'AFRIQUE COMPRE  
NANT : DJIBOUTI ET OBOCK



1903

Sujets divers.  
Légende :  
**Côte  
française  
des  
SOMALIS**  
Deuteles.

501. 1 c. violet et orange . . .	0 65	» »
502. 2 — brun et vert . . .	0 15	» »
503. 4 — bleu et carmin . . .	0 30	» »
504. 5 — vert et vert-jaune . . .	0 08	» »
505. 10 — carmin et rouge . . .	0 15	» »
506. 15 — brun et bleu . . .	0 20	» »



507. 20 c. violet et vert . . .	0 25	» »
508. 25 — bleu et bleu pâle . . .	0 30	» »
509. 30 — rouge et noir . . .	0 40	» »
510. 40 — br.-oran* et bleu . . .	0 50	» »
511. 50 — vert et orange . . .	0 60	» »
512. 75 — orange et violet . . .	0 85	» »

	Neufs	Usés
513. 1 fr. orange et lilas . . .	1 15	» »
514. 2 — vert et rouge . . .	2 25	» »
515. 5 — orange et bleu . . .	5 50	» »

1903. — Types précédents. Centre en noir. Deuteles.

516. 1 cent. violet Mosquée . . .	0 02	» »
517. 2 — brun . . .	0 03	» »
518. 4 — rouge . . .	0 06	» »
519. 5 — vert . . .	0 08	» »
520. 10 — carmin . . .	0 15	» »
521. 15 — brun . . .	0 20	» »
522. 20 — violet (Meharis) . . .	0 25	» »
523. 25 — bleu . . .	0 30	» »
524. 40 — orange . . .	0 50	» »
525. 50 — vert . . .	0 60	» »
526. 75 — chamois . . .	0 90	» »
527. 1 fr. orange Guerr.) . . .	1 15	» »
528. 2 — vert . . .	2 25	» »
529. 5 — orange . . .	5 50	» »
530. 5 — jaune-chamois . . .	5 50	» »

COTE D'IVOIRE

1904. — Timbres de 1893 avec nouvelle valeur en surcharge noire. Deuteles.

**0,15**

501. 0 05 sur 30 cent brun . . .	1	» »
502. 0 10 — 75 — noirs . . .		» »
	jaune . . .	0 50
503. 0 15 — 1 fr. olive . . .		0 75

TIMBRES POUR COLIS POSTAUX

1903. — Timbres-taxe des Colonies Françaises de 1894. Surcharges Côte d'Ivoire — Colis postaux, en noir, en deux lignes.

504. 50 centimes violet . . .	8	» 8
505. 1 fr. rose sur jaunâtre . . .	6	» 6

1903. — Les mêmes. Surcharges : Côte d'Ivoire — Colis postaux en trois lignes.

506. 50 centimes violet . . .	3	» 3
507. 1 fr. rose sur jaunâtre . . .	5	» 5

1903. — Les mêmes Surcharges : Côte d'Ivoire — Colis postaux et nouvelle valeur en noir.



508. 50 c. sur 15 c. vert . . .	1 75	1 75
509. 50 c. sur 60 c. violet . . .	3	» 3

	Neufs	Usés
510. 1 fr. sur 5 cent. bleu.	2 50	2 25
511. 1 — — 10 — brun.	2 50	2 25

*Les mêmes. Valeurs en lettres.*

512. UN FR. sur 5 c. bleu.	25	» 20
513. UN FR. sur 10 c. brun.	»	» »

*Le même type surchargé*

514. 4 fr. sur 60 c. brun.	10	» 9
----------------------------	----	-----

**1904.** — *Les mêmes. Surchargés : Colla Postal en haut. 4 Francs entre deux étoiles, sur une ligne transversale, et Côte d'Ivoire en bas.*

515. 4 fr. sur 15 cent. vert.	10	» 6
516. 4 fr. sur 30 c. carmin.	10	» 6

**1904.** — *Même genre.*

517. 50 c. violet	2	» »
518. 1 fr. rouge sur crème.	2 25	» »
519. 4 francs sur 5 cent. bleu	10	» »
520. 8 francs sur 15 cent. vert.	12	» »

COTE D'OR



**1901**

*Timbres de 1898 (Effigie de Victoria) avec One penny en surcharge noire. Dentelés.*

501. ONE PENNY sur 2 1/2 pence lilas et bleu.	1 10	1 20
502. ONE PENNY s. 6 pence lilas et violet	1 10	1 25

**1901.** — *Type de 1898 (Effigie de Victoria). Dentelé.*

503. 2 pence lilas et rouge	5	» »
-----------------------------	---	-----



**1903**

*Effigie d'Edouard VII. Dentelés.*

504. 1/2 penny lilas et vert.	0 08	0 06
505. 1 — — et carmin	0 15	0 06
506. 2 pence — et orange	0 30	0 20
507. 2 1/2 — — et bleu	0 35	» »
508. 3 pence — et jaune.	0 40	0 30
509. 6 — — et violet.	0 80	0 30

	Neufs	Usés
510. 1 shill. vert et noir.	1 50	» »
511. 2 — — et carmin	3	» »
512. 5 — — et lilas	7 50	» »
513. 10 — — et brun.	15	» »
514. 20 — lilas et noir s. rouge.	30	» »

CRÈTE

**1904.** — *Types de 1900. Dentelés.*



501. 20 lepta orange (Hera)	0 30	» »
502. 50 — bleu (Hermès)	0 75	» »

**1905.** — *Timbre de 1901 avec nouvelle valeur en surcharge noire. Dentelé*

503. 5 sur 20 lepta orange	0 10	» »
----------------------------	------	-----

**1905.** — *Types divers. Dentelés*



504. 2 lepta violet	0 04	» »
505. 5 — vert-jaune (Eri-touart).	0 08	» »
506. 10 — rouge (Prince Georges)	0 15	» »



507. 20 lepta vert-bleu (Jupiter)	0 30	» »
508. 25 — bleu (Triton)	0 35	» »
509. 50 — bistre-brun (Ariane).	0 65	» »





Neufs Usés  
510. 1 drach. rose et brun  
(Jupiter) . . . 1 25 » »



511. 3 drach. orange et noir  
(Palais de Minos) . . . 3 75 » »



512. 5 drach. olive et noir  
(Monastère d'Arcadion) . . . 6 » » »

TIMBRES-TAXE

1901. — Cor et Couronne dans un ovale.  
Dentelés.



	Neufs	Usés
513. 4 lepton rouge . . .	0 03	» »
514. 5 — — — — —	0 08	» »
515. 10 — — — — —	0 15	» »
516. 20 — — — — —	0 30	» »
517. 40 — — — — —	0 50	» »
518. 50 — — — — —	0 60	» »
519. 1 drach. — — — — —	1 70	» »
520. 2 — — — — —	2 50	» »

1901. — Même Type. Valeur en surcharge  
noire. Dentelés.

521. 1 ΑΡΑΧΜΗ s. 1 dr. rouge . . . 1 25 » »

BUREAUX AUTRICHIENS

1903

Timbres d'Autriche  
de 1900.

avec valeur en monnaie  
française.

Surcharge noire. Dentelés.

501. 5 CENTIMES s/5 hel. vert . . .	0 08	6 05
502. 10 CENTIMES s/10 hel. rose . . .	0 15	0 15
503. 25 CENTIMES s/25 hel. bleu . . .	0 35	» »
504. 50 CENTIMES s/50 heller bleu clair . . .	0 75	» »
505. 1 FRANC sur 1 kor. rose . . .	1 25	» »
506. 2 FRANCS sur 2 korone violet clair . . .	2 50	» »
507. 4 FRANCS sur 4 korone vert clair . . .	5	» »

1904. — Timbres d'Autriche de 1900, avec  
surcharge en monnaie française en haut et  
en bas. Dentelés.

508. 5 CENTIMES s/5 hel. vert . . .	0 10	» »
509. 10 CENTIMES s/10 — rose . . .	0 15	» »
510. 25 CENTIMES s/25 — bleu . . .	0 35	» »
511. 50 CENTIMES s/50 — bleu foncé . . .	0 60	» »

BUREAUX FRANÇAIS

1902-03. — Genre des timbres de France  
de 1900-1902. Dentelés.



501. 1 centime gris . . .	0 02	» »
502. 2 — — brun lilas . . .	0 03	» »

La 2<sup>me</sup> partie de l'Album Lemaire se rapportant au présent Catalogue paraîtra vers la fin de l'année.

		Neufs	Usés
503.	3 centimes rouge orange	0 05	» »
504.	4 — brun	0 06	» »
505.	5 — vert	0 08	» »
506.	10 — rose	0 15	» »
507.	15 — vieux rose	0 20	» »
508.	20 — brun violet	0 25	» »
509.	25 — bleu	0 30	» »
510.	30 — violet	0 40	» »
511.	40 — rouge et bleu	0 50	» »
512.	50 — brun et lilas	0 60	» »
513.	1 franc carmin et olive	1 15	» »
514.	2 — lilas et jaune	2 25	» »
515.	5 — bleu et chamois	5 50	» »

**1902-03.** — *Mêmes types. Valeur en surcharge noire. Dentelés.*

516.	1 PIASTRE s/25 c. bleu et lilas	1 75	» »
517.	2 — s/50 c. brun et lilas	1 50	» »
518.	4 PIASTRES sur 1 fr. carmin et olive	2 25	» »
519.	8 PIASTRES sur 2 fr. lilas et jaune	3 50	» »
520.	20 PIASTRES sur 5 fr. bleu et chamois	10	» »



BUREAUX ITALIENS

**1901**

*Timbre d'Italie avec*

**LA CANEA**

*et valeur en surcharge noire. Dentelés.*

501. 1 PIASTRA sur 25 c. bleu 0 60 » »

**CUBA**



**1902**

*Timbre de 1899.*

*Surcharge*

*en rouge;*

**HABILITADO OCTUBRE**

**1902**

**1 un centavo.**

*Dentelés.*

501. 1 UN CENTAVO sur 3 c. violet. . . . . 0 40 » »

**CURAÇAO**

**1902.** — *Timbre des Pays-Bas de 1899 avec CURAÇAO et valeur en surcharge noire. Dentelés.*

501. **12 1/2** s. 12 1/2 cent. bleu . . . . . 1 » 0 75



**1903**

*Chiffres ou effigie de la reine Wilhelmine dans un cercle.*

**Kolonie Curaçao**  
*Dentelés.*

Neufs Usés

502.	1 cent. vert olive. (Chif.)	»	»	»	»
503.	2 — brun	»	»	»	»
504.	2 1/2 — vert	»	»	»	»
505.	3 — jaune	»	»	»	»
506.	5 — rose	»	»	»	»
507.	10 — gris-bleu (Effig.)	»	»	»	»
508.	12 1/2 — bleu	0 40	0 25	»	»
509.	15 — brun foncé	»	»	»	»
510.	25 — violet	»	»	»	»
511.	30 — brun rouge	»	»	»	»
512.	50 — brun	»	»	»	»

**1905.** — *Même effigie. Format plus grand. Dentelés*

513. 1 1/2 gulden brun rouge. » » » »  
514. 2 1/2 — bleu verdâtre. » » » »

**DAHOMEY**

**1904-05.** — *Type de 1899. Dentelés.*

501.	2 centimes brun s. jaune	0 03	»	»
502.	4 — violet s. azur	0 06	»	»
503.	5 — ver-jaune	0 08	»	»
504.	20 — rouge s. vert	0 25	»	»
505.	30 — brun	0 40	»	»
506.	40 — rouge	0 50	»	»
507.	75 — violet s. orange	0 90	»	»
508.	1 franc olive	1 15	»	»
509.	2 — violet sur rose	2 25	»	»
510.	5 — mauve	5 50	»	»

**1905.** *Même type. Contenu de l'inscription du cartouche changée. Dentelés*

511. 50 cent. bistre sur azur (inscription bleue) . . . 0 60 » »

**DANEMARK**



**1901-02**

*Type de 1882*

*Dentelés.*

501.	1 ore orange	0 03	0 02
502.	15 — violet	0 25	0 03
503.	24 — brun	0 50	0 10

**1905.** — *Types antérieurs. Nouvelle valeur en surcharge noire. Dentelés.*



Neufs Usés

501. 4 ore sur 8 ore gris et rouge . . . 0 10 » »  
 505. 15 ore sur 24 ore brun-rouge . . . 0 40 » »



**1905**

*Effigie du roi Christian IX. Dentelés.*

506. 5 ore vert. . . . 0 10 » »  
 507. 10 — rouge . . . . 0 20 » »  
 508. 20 — bleu . . . . 0 40 » »  
 509. 25 — brun . . . . 0 50 » »  
 510. 50 — violet brun . . 0 90 » »  
 511. 100 — brun jaune. . . 1 75 » »



**1905**

*Chiffres et inscriptions. Dentelé.*

512. 4 ore bleu . . . . 0 08 » »



TIMBRES DE SERVICE

**1902**

*Type de 1871. Dentelés.*

513. 1 ore orange . . . . 0 03 » »  
 514. 5 — vert. . . . . 0 10 » »  
 515. 10 — rose. . . . . 0 20 » »

**DEDEAGH**

**1902-03.** *Genre des timbres de France de 1902-02. Certaines valeurs avec numéros jusqu'en surcharge non dentelés.*



Neufs Usés

501. 5 cent. vert-jaune . . . 0 08 » »  
 502. 10 — rouge . . . . 0 12 » »  
 503. 15 — vermillon . . . . 0 20 » »  
 504. 4 piastre s. 25 c. bleu 0 30 » »  
 505. 2 — s. 50 c. brun et lilas. . . . . 0 60 » »  
 506. 4 — s. 1 fr. saurmin et olive 1 10 » »  
 507. 8 — s. 2 fr. lilas, br. et jaune 2 15 » »

**DJIBOUTI**

**1902.** — *Type de 1894.*

501. 5 c. vert et vert-jaune. 0 70 » »

**1902.** — *Timbres de Djibouti 1894-1900 avec nouvelle valeur en surcharge.*



502. 0 05 s. 75 c. viol. et orange 0 90 0 90  
 503. 5 centimes s. 40 c. orange et bleu . . . 0 35 0 40  
 504. 0 10 s. 1 fr. olive et noir 2 » 2 »  
 506. 10 centimes s. 50 c. bleu et carmin . . . 0 90 » »  
 506. 0 40 s. 2 fr. bistre et rose 15 » 16 »



Neufs Usés

507. **0 75** s. 5 fr. rose et bleu 25 » 25 »

**1902.** — *Timbres d'Obok de 1891, avec ancienne valeur en surcharge.*

508. **0 05** s. 75 c. lilas et orange » » 35 »

509. **5 centimes** s. 25 fr. brun et bleu . . . . . 3 25 » »

510. **10 centimes** s. 50 fr. lilas et vert . . . . . 4 » » »

**1902.** — *Timbres d'Obok de 1894, avec DJIBOUTI et nouvelle valeur en surcharge.*



511. **5 centimes** s. 30 c. bistre et vert. . . . . 0 65 » »

512. **10 centimes** s. 25 c. noir et bleu . . . . . 0 60 » »

513. **10 centimes** s. 2 fr. violet et orange (*triangulaire*) . . . . . 2 » » »

514. **10 centimes** s. 10 fr. rouge et violet (*triangulaire*) . . . . . 2 50 » »

DOMINICAINE

1901

Armoiries.

Dentelés.



501. 1/2 cent. rouge et lilas. 0 05 0 05

502. 1 — olive et — . 0 08 0 08

503. 2 cent. vert et lilas. 0 15 0 10

504. 5 — brun et — . 0 35 0 10

505. 10 — orange et — . 0 70 0 15

506. 20 — violet et — . 1 » 0 50

507. 50 — gris et — . 2 75 » »

508. 1 peso brun et — . 5 25 » »



**1902.** *Timbres commémoratifs au 4<sup>e</sup> centenaire de la fondation de St-Domingue. Types divers. Dentelés.*

509. 1 cent. vert et noir Effigie de Sanchez . . . . . 0 10 » »

510. 2 cent. rose et noir Effigie de Duarte . . . . . » » » »

511. 5 cent. bleu et noir Effigie de Duarte . . . . . » » » »

512. 10 cent. ocre et noir Effigie de Sanchez . . . . . » » » »

513. 12 cent. violet et noir Effigie de Mello . . . . . » » » »

514. 20 cent. rose et noir Effigie de Mello . . . . . » » » »

515. 50 cent. brun et noir (Fort St-Domingue) . . . . . » » » »

516. *La série neutre* . . . . . 1 75

**1905.** *Timbres-poste de l'émission de 1901 avec nouvelles valeurs en surcharge. Dentelés.*

517. **2 centavos** sur 50 c. gris et lilas . . . . . 3 » 3 »

518. **2 centavos** sur 1 peso brun et lilas . . . . . 3 » 3 »

519. **5 centavos** sur 50 c. gris et lilas . . . . . 0 75 » »

520. **5 centavos** sur 1 peso brun et lilas. 0 75 » »

521. **10 centavos** sur 50 c. gris et lilas . . . . . 1 25 » »

522. **10 centavos** sur 1 peso brun et lilas. 1 25 » »

REPUBLICA DOMINICANA

1905

1 CENTAVOS CORREOS

*Timbres-taxe de 1902 surchargés (avec valeur modifiée ou non). Dentelés.*

523. 1 CENTAVOS s. 2 cent. brun-olive . . . . . 0 40 » »

524. 1 CENTAVO s. 4 cent. brun-olive . . . . . 0 40 » »

525. 2 CENTAVOS brun-olive . . . . . 0 40 » »

1905. — Types antérieurs. Nouvelle valeur en surcharge noire. Dentelés.



Neufs Usés

504. 4 ore sur 8 ore gris et rouge . . . . . 0 10 » »  
 505. 15 ore sur 24 ore brun-rouge . . . . . 0 40 » »



1905

Époque du roi Christian IX.  
Dentelés.

506. 5 ore vert. . . . . 0 10 » »  
 507. 10 — rouge . . . . . 0 20 » »  
 508. 20 — bleu . . . . . 0 40 » »  
 509. 25 — brun . . . . . 0 50 » »  
 510. 50 — violet brun . . . . . 0 90 » »  
 511. 100 — brun jaune. . . . . 1 75 » »



1905

Chiffres et inscriptions  
Dentelés

512. 4 ore bleu . . . . . 0 08 » »



TIMBRES DE SERVICE

1902

Type de 1871.  
Dentelés.

513. 1 ore orange . . . . . 0 03 » »  
 514. 5 — vert. . . . . 0 10 » »  
 515. 10 — rose. . . . . 0 20 » »

DEDEAGH

1902-03. — Genre des timbres de France de 1900-02. Certaines valeurs avec numéros locaux en surcharge noire. Dentelés.



Neufs Usés

501. 5 cent. vert-jaune . . . . . 0 08 » »  
 502. 10 — rouge . . . . . 0 12 » »  
 503. 15 — vermillon . . . . . 0 20 » »  
 504. 1 piastre s. 25 c. bleu 0 30 » »  
 505. 2 — s. 50 c. brun et lilas. . . . . 0 60 » »  
 506. 4 — s. 1 fr. carmin et olive 1 10 » »  
 507. 8 — s. 2 fr. lilas, br. et jaune 2 15 » »

DJIBOUTI

1902. — Type de 1894.

501. 5 c. vert et vert-jaune. 0 70 » »

1902. — Timbres de Djibouti 1894-1900 avec nouvelle valeur en surcharge.



502. 0 05 s. 75 c. viol. et orange 0 90 0 90  
 503. 5 centimes s. 40 c. orange et bleu . . . . . 0 35 0 40  
 504. 0 10 s. 1 fr. olive et noir 2 » 2 »  
 506. 10 centimes s. 50 c. bleu et carmin . . . . . 0 90 » »  
 506. 0 40 s. 2 fr. bistre et rose 15 » 16 »



Neufs Usés

507. **0 75** s. 5 fr. rose et bleu 25 » 25 »

**1902.** — Timbres d'Obock de 1891, avec nouvelle valeur en surcharge.

508. **0 05** s. 75 c. lilas et oran\*\* » » 35 »

509. **5 centimes** s. 25 fr. brun et bleu . . . 3 25 » »

510. **10 centimes** s. 50 fr. lilas et vert . . . 4 » » »

**1902.** — Timbres d'Obock de 1894, avec **DJIBOUTI** et nouvelle valeur en surcharge.



511. **5 centimes** s. 30 c. bistre et vert. . . 0 65 » »

512. **10 centimes** s. 25 c. noir et bleu . . . 0 60 » »

513. **10 centimes** s. 2 fr. violet et orange (triangulaire) . . . 2 » » »

514. **10 centimes** s. 10 fr. rouge et violet (triangulaire) . . . 2 50 » »

**DOMINICAINE**



**1901**

Armoiries.

Dentelés.

501. 1/2 cent. rouge et lilas. 0 05 0 05

502. 1 — olive et — . 0 08 0 08

	Neufs	Usés
503. 2 cent. vert et lilas.	0 15	0 10
504. 5 — brun et — .	0 35	0 10
505. 10 — orange et — .	0 70	0 15
506. 20 — violet et — .	1 »	0 50
507. 50 — gris et — .	2 75	» »
508. 1 peso brun et — .	5 25	» »



**1902.** Timbres commémoratifs au 4<sup>e</sup> centenaire de la fondation de St-Domingue. Types divers.

Dentelés.

509. 1 cent. vert et noir (Effigie de Sanchez) . . . 0 10 » »

510. 2 cent. rose et noir (Effigie de Duarte) . . . » » » »

511. 5 cent. bleu et noir (Effigie de Duarte) . . . » » » »

512. 10 cent. ocre et noir (Effigie de Sanchez) . . . » » » »

513. 12 cent. violet et noir (Effigie de Mello) . . . » » » »

514. 20 cent. rose et noir (Effigie de Mello) . . . » » » »

515. 50 cent. brun et noir (Fort St-Domingue). » » » »

516. La série neuve . . . 1 75

**1905.** Timbres-poste de l'émission de 1901 avec nouvelles valeurs en surcharge. Dentelés.

517. **2 centavos** sur 50 c. gris et lilas . . . 3 » 3 »

518. **2 centavos** sur 1 peso brun et lilas . . . 3 » 3 »

519. **5 centavos** sur 50 c. gris et lilas . . . 0 75 » »

520. **5 centavos** sur 1 peso brun et lilas. 0 75 » »

521. **10 centavos** sur 50 c. gris et lilas . . . 1 25 » »

522. **10 centavos** sur 1 peso brun et lilas. 1 25 » »

REPUBLICA DOMINICANA

**1905**

**1**

Timbres-taxe de 1902 surchargés (avec valeur modifiée ou non). Dentelés.

**CENTAVOS**  
CORREOS

523. 1 CENTAVOS s. 2 cent. brun-olive . . . 0 40 » »

524. 1 CENTAVO s. 4 cent. brun-olive . . . 0 40 » »

525. 2 CENTAVOS brun-olive . . . 0 40 » »



**1905**

*Timbres de 1885  
avec nouvelles valeurs  
en surcharge rouge  
Dentelés*

	Neufs	Usés
526. 2 cent. s. 20 c. brun.	0 75	» »
527. 5 cent. s. 20 — —	1	» »
528. 10 cent. s. 20 — —	1	» »

**1905.** — Type de 1901. Cadre noir.  
*Armoiries en couleur. Dentelés.*

529. 1/2 cent. noir et orange	0 10	» »
530. 1 — — bleu	0 15	» »
531. 2 — — lilas	»	» »
532. 5 — — violet	»	» »
533. 10 — — vert-jaune	»	» »
534. 20 — — olive	»	» »
535. 50 — — brun	»	» »
536. 1 peso — gris	»	» »

**TIMBRES DE SERVICE**



**1902**

*Puerta  
del Conde.  
Dentelés.*

537. 2 cent. rouge et noir.	0 20	» »
538. 5 — bleu —	»	» »
539. 10 — vert —	»	» »
540. 20 — jaune —	»	» »
541. La série neuve	2 40	

**1905.** — Timbres précédents surchargés.  
**16 de Agosto 1904. Dentelés.**

542. 2 cent. rouge et noir.	0 75	» »
543. 5 — bleu —	1	» »
544. 10 — vert —	1 50	» »

**1905.** — Timbre précédent. Même surcharge. Valeur modifiée. Dentelé.

545. 1 sur 20 cent. jaune et noir	0 50	» »
-----------------------------------	------	-----

**TIMBRES-TAXE**



**1902**

*Chiffres  
sur  
fond barré,  
lettre T  
aux angles.  
Dentelés.*

	Neufs	Usés
546. 2 cent. brun olive.	»	0 20
547. 4 — — —	»	0 40
548. 5 — — —	»	0 45
549. 10 — — —	»	0 70

**DOMINIQUE**

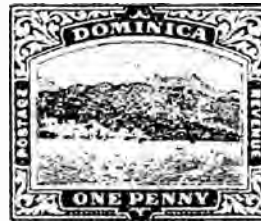

**1903**

*Vue de la  
Dominique (Eff.  
du roi  
Edouard VII  
pour  
le 5 sh.).  
Dentelés.*

501. 1/2 penny vert.	0 08	» »
502. 1 — carmin et gris	0 15	» »
503. 2 pence brun et gris-vert	0 30	» »
504. 2 1/2 — bleu et noir	0 35	» »
505. 3 — noir et lilas	0 40	» »
506. 6 — brun or. et gris	0 80	» »
507. 1 shil. vert et mauve	1 50	» »
508. 2 — violet et noir	3	» »
509. 2 — 6p. orange et gris-vert	3 75	» »
510. 5 — brun et noir	7 50	» »

**ELOBEY, ANNOBON ET CORISCO**

POSSESSIONS ESPAGNOLES DE L'AFRIQUE

Superficie: 600 kilomètres carrés environ.  
Population: 3,500 habitants.



MONNAIES: ESPAGNOLES

**1903**

*Effigie  
d'Alphonse XIII.  
Dentelés.*

501. 1/4 cent. carmin.	0 12	» »
502. 1/2 — violet foncé	0 15	» »

La Maison **Th. LEMAIRE**, disposant de gros capitaux, demande à acheter Collections de toute importance, lots de timbres variés et stocks gouvernementaux.

	Neufs	Usés
503. 1 cent. noir . . . . .	0 15	» »
504. 2 — vermillon . . . . .	0 15	» »
505. 3 — vert foncé . . . . .	0 15	» »
506. 4 — vert-bleu . . . . .	0 15	» »
507. 5 — violet . . . . .	0 15	» »
508. 10 — lie de vin . . . . .	0 30	» »
509. 15 — orange . . . . .	0 40	» »
510. 25 — bleu foncé . . . . .	0 50	» »
511. 50 — brun-rouge . . . . .	0 90	1 »
512. 75 — brun foncé . . . . .	1 25	1 25
513. 1 peseta rouge-orange . . . . .	1 40	1 50
514. 2 — brun-violet . . . . .	3 »	» »
515. 3 — olive . . . . .	4 »	» »
516. 4 — grenat . . . . .	5 »	» »
517. 5 — vert . . . . .	7 »	7 »
518. 10 — bleu . . . . .	12 50	» »

**1905.** — Même type. — Millésime 1905. Dentelés.

519. 1 cent. rose . . . . .	0 10	» »
520. 2 — violet foncé . . . . .	0 12	» »
521. 3 — noir . . . . .	0 15	» »
522. 4 — rouge . . . . .	0 15	» »
523. 5 — vert foncé . . . . .	0 15	» »
524. 10 — vert-bleu . . . . .	0 25	» »
525. 15 — violet . . . . .	0 30	» »
526. 25 — carmin . . . . .	0 50	» »
527. 50 — jaune . . . . .	0 80	» »
528. 75 — bleu . . . . .	1 20	» »
529. 1 peseta rouge brique . . . . .	1 40	» »
530. 2 — brun foncé . . . . .	» »	» »
531. 3 — vermillon . . . . .	» »	» »
532. 4 — bistre foncé . . . . .	» »	» »
533. 5 — vert bronze . . . . .	» »	» »
534. 10 — carmin . . . . .	» »	» »

**EQUATEUR**

**1904.** — Types de 1900. Couleurs changées. Dentelés.

501. 1 cent rouge et noir . . . . .	» »	0 05
502. 2 — vert — . . . . .	» »	0 10
503. 5 — violet — . . . . .	» »	0 05
504. 10 — bleu — . . . . .	» »	0 05
505. 20 — gris — . . . . .	» »	0 30
506. 50 — bleu clair — . . . . .	» »	0 50
507. 1 sucre brun — . . . . .	» »	1 »
508. 5 — gris — . . . . .	» »	» »
509. Série de 1 c. au 1 sucre usée . . . . .	1 75	1 75

**1902.** — Mêmes types surchargés des initiales **C. Benj. R.** (Carlos Benjamin Rosales). Dentelés.

510. 1 cent rouge et noir, surcharge noire . . . . .	0 15	» »
511. 2 c. vert et noir, S. bleue . . . . .	0 25	» »
512. 5 - violet — . . . . .	» »	» »
513. 10 - bleu, — — noire . . . . .	» »	» »
514. 20 - gris. — — bleue . . . . .	» »	» »
515. 50 - bleu cl. — — violette . . . . .	» »	» »
516. 1 sucre br. — — — . . . . .	» »	» »

Cette surcharge a été faite pour empêcher l'emploi des timbres volés pendant l'incendie

de l'Hôtel des Postes de Guayaquil. Il en existe une quantité d'autres telles que : de en grandes et petites lettres; **Rios et S.**, \* etc., qui ont été faites par des bureaux de province.



**1903**

Timbre fiscal daté de 1901-02, surchargé **correos** et valeur en noir dans un ovale. Dentelé.

Neufs Usés

517. UN CENTAVO sur 25 cent. orange . . . . . 0 15 » »

**1904.** — Timbres commémoratifs du centenaire de Calderon. Epp. v. Dentelés.



518. 1 centavo rouge et noir . . . . .	0 10	0 10
519. 2 — bleu — . . . . .	0 15	0 15
520. 5 — jaune — . . . . .	0 20	» »
521. 10 — rouge — . . . . .	0 35	» »
522. 20 — bleu — . . . . .	0 75	» »
523. 50 — jaune — . . . . .	1 25	» »

**TIMBRES DE SERVICE**

**1905.** — Timbres commémoratifs de 1905 surchargés en noir



Dentelés.

524. 1 centavo rouge et noir . . . . .	» »	» »
525. 2 — bleu — . . . . .	» »	» »
526. 5 — jaune — . . . . .	» »	» »
527. 10 — rouge — . . . . .	» »	» »
528. 20 — bleu — . . . . .	» »	» »
529. 50 — jaune — . . . . .	» »	» »



**ERYTHREE**

**1903.** — Timbres d'Italie de 1901, surcharges **Colonia Eritrea** en noir. Dentelés.



		Neufs	Usés
501.	1 cent. brun . . . . .	0 02	» »
502.	2 — brun-rouge . . . . .	0 03	» »
503.	5 — vert . . . . .	0 08	» »
504.	10 — carmin . . . . .	0 12	» »
505.	20 — orange . . . . .	0 25	» »
506.	25 — bleu . . . . .	0 35	0 30
507.	40 — brun . . . . .	0 50	0 30
508.	45 — olive . . . . .	0 60	0 35
509.	50 — violet . . . . .	0 60	0 40
510.	1 lira vert et brun . . . . .	1 20	0 70
511.	5 — bleu et rose . . . . .	5 75	2 50
512.	La série usée . . . . .		4 fr.

**TIMBRES-TAXE**



**1903**

Timbres-taxe d'Italie de 1870 avec la même surcharge. Dentelés.

513.	5 cent. jaune et carmin . . . . .	0 08	» »
514.	10 — — — — —	0 15	» »
515.	20 — — — — —	0 25	» »
516.	30 — — — — —	0 40	» »
517.	40 — — — — —	0 50	» »
518.	50 — — — — —	0 60	» »
519.	60 — — — — —	0 75	» »
520.	1 lira bleu et carmin . . . . .	1 25	» »
521.	2 — — — — —	2 40	» »
522.	5 — — — — —	6	» »
523.	10 — — — — —	12	» »

**1904.** — Timbres-taxe d'Italie, types de 1887, avec la même surcharge en noir. Dentelés.

524.	50 lire jaune . . . . .	55	» » »
525.	100 — bleu . . . . .	100	» » »

**ESPAGNE**

**1902-1905.** — Type de 1900. Dentelés.

501.	15 cent. lilas . . . . .	0 15	0 00
502.	40 — rose . . . . .	0 40	» »

**1905.** — Emission commémorative du centenaire de la publication de *Don Quichotte*. Types divers. Dentelés.



		Neufs	Usés
503.	5 centimos vert. . . . .	0 10	0 10

(Première sortie de *Don Quichotte*).

504.	10 centimos rouge écarl. . . . .	0 15	0 15
------	----------------------------------	------	------

(Combat contre les moulins à vent).

505.	15 centimos violet . . . . .	0 20	0 25
------	------------------------------	------	------

(Rencontre des Villageois).



506.	25 centimos bleu. . . . .	0 35	0 40
------	---------------------------	------	------

(Sancho berne).

507.	30 centimos vert turq. . . . .	0 40	0 45
------	--------------------------------	------	------

(Don Quichotte armé chevalier).

508.	40 centimos rose. . . . .	0 50	0 60
------	---------------------------	------	------

(Don Quichotte chargeant les moutons).



509.	50 centimos bleu. . . . .	0 60	0 70
------	---------------------------	------	------

(Episode du cheval de bois).

510.	1 peseta rouge . . . . .	1 10	1 25
------	--------------------------	------	------

(Aventure des lions).

511.	4 pesetas bleu violet. . . . .	5	» 6 »
------	--------------------------------	---	-------

(Don Quichotte conduit en charrette).



Neufs Usés

512. 10 pesetas orange. . . 12 » 12 »

(La princesse enchantée).

513. La série . . . . . 17 50 18 50

TIMBRE POUR LETTRES PAR EXPRESS

1905. — *Allegorie. Dentelé*



514. 20 centimos rouge . . . 0 20 » »

TIMBRES-TÉLEGRAPHIE



1901

Armoiries.

Dentelés.

515. 5 cent. noir . . . . . » » 0 05  
 516. 10 — bleu . . . . . » » 0 03  
 517. 15 — orange. . . . . » » 0 05  
 518. 30 — violet . . . . . » » 0 06  
 519. 50 — rouge . . . . . » » 0 06  
 520. 1 peseta bleu foncé . . . » » 0 05  
 521. 4 — rose foncé . . . . . » » 0 15  
 522. 10 — vert bleu. . . . . » » 0 15  
 523. La série usée. . . . . 0 fr. 60



1905

Effigie

d'Alphonse XIII.

Dentelés.

524.	5	centimos	brun rouge	0 08	»	»
525.	10	—	bleu clair	0 12	»	»
526.	15	—	lilas rose	0 15	»	»
527.	30	—	violet	0 30	»	»
528.	50	—	rouge	0 50	»	»
529.	1	peseta	jaune	1	»	»
530.	4	—	rose	4	»	»
531.	10	—	bleu violacé	10	»	»

ÉTATS-UNIS D'AMÉRIQUE



1901

Timbres commémoratifs de l'Exposition de Buffalo. Types divers. Dentelés.

501. 1 c. vert et noir (Steamer) 0 08 0 04  
 502. 2 c. carmin et noir (Express). . . . . 0 15 0 01



503. 4 c. brun et noir (Automobile). . . . . 0 30 0 10  
 504. 5 c. bleu et noir (Chutes du Niagara) . . . . . 0 35 0 15  
 505. 8 c. brun et noir (Sault Sainte-Marie) . . . . . 0 60 0 40  
 506. 10 c. bistre et noir (Transatlantique) . . . . . 0 70 0 15

1903. — *Effigies diverses. Dentelés.*



507. 1 c. vert (Franklin) . . . 0 08 0 00  
 508. 2c. carmin (Washington) 0 15 0 00  
 509. 3 c. violet (Jackson) . . . 0 20 0 04  
 510. 4 c. brun (Grant) . . . . . 0 25 0 02



		Neufs	Usés
511.	5 c. bleu (Lincoln).	0 35	0 01
512.	6 c. carminé (Garfield).	0 40	0 05
513.	8 c. violet (Martha Washington).	0 50	0 04
514.	10 c. brun (Webster).	0 60	0 02
515.	13 c. brun foncé (Harrison).	0 80	0 15
516.	15 c. olive (Clay).	0 90	0 08
517.	50 c. orange (Jefferson).	3 »	0 25
518.	1 dollar noir (Farragut).	6 »	1 »



519.	2 dollars bleu foncé (Madison)	12 »	5 »
520.	5 dollars vert foncé (Marshall)	28 »	6 »



**1903**

*Effigie de Washington  
Nouveau type.  
Dentelé.*

521.	2 cents rose	0 12	0 00
------	--------------	------	------

**1905.** — *Timbres commémoratifs de l'Exposition de St-Louis. Types divers. Dentelés*



522.	1 cent vert (Livingston).	0 10	0 05
------	---------------------------	------	------



		Neufs	Usés
523.	2 c. carminé (Jefferson).	0 15	0 01



524.	3 cents violet (Monroe).	0 20	0 12
------	--------------------------	------	------



525.	5 cents bleu (Mac Kinley)	0 35	0 15
------	---------------------------	------	------



526.	10 cents brun (Carte des Etats-Unis)	0 70	0 25
------	--------------------------------------	------	------

**TIMBRE POUR LETTRES PAR EXPRESS**

**1903.** — *Bicycliste. Dentelé.*



527.	10 cents, bleu	0 60	0 06
------	----------------	------	------

**FALKLAND**

1904. — Effigie d'Edouard VII. Dentelés.



	Neufs	Usés
501. 1/2 penny vert jaune . . . . .	0 08	» »
502. 1 — rouge . . . . .	0 15	» »
503. 2 pence lilas . . . . .	0 30	» »
504. 2 1/2 — bleu . . . . .	0 35	» »
505. 5 — jaune . . . . .	0 70	» »
506. 1 shill. brun . . . . .	1 50	» »
507. 3 — vert bleu (gr. form.) . . . . .	5 »	» »
508. 5 — brun rouge. — . . . . .	7 50	» »

**FERNANDO-PO**

1901. — Types de 1899. Millésime 1901. Dentelés.

501. 1 cent noir . . . . .	0 75	» »
502. 2 — brun . . . . .	0 75	» »
503. 3 — violet . . . . .	0 75	» »
504. 4 — mauve . . . . .	0 75	» »
505. 5 — orange . . . . .	0 20	» »
506. 10 — brun violet . . . . .	0 30	» »
507. 25 — bleu . . . . .	0 50	» »
508. 50 — carmin . . . . .	0 75	» »
509. 75 — brun . . . . .	1 »	» »
510. 1 peseta vert . . . . .	1 50	» »
511. 2 — brun . . . . .	» »	» »
512. 3 — olive . . . . .	» »	» »
513. 4 — rouge . . . . .	» »	» »
514. 5 — vert . . . . .	» »	» »
515. 10 — orange . . . . .	» »	» »
516. La série complète. . . . .	37 fr.	50

1902. — Mêmes types, Millésime 1902. Chiffres de contrôle au verso. Dentelés.

517. 5 cent. vert. . . . .	0 15	» »
518. 10 — ardoise. . . . .	0 30	» »
519. 25 — carmin . . . . .	0 50	» »
520. 50 — brun . . . . .	0 75	» »
521. 75 — lilas . . . . .	1 20	» »
522. 1 peseta rose . . . . .	1 50	» »
523. 2 — bronze . . . . .	3 »	» »
524. 5 — vermillon. . . . .	7 »	» »



1903

Même genre  
Millésime 1903.  
Dentelés.

	Neufs	Usés
525. 1/4 de centimo violet. . . . .	0 10	» »
526. 1/2 — noir . . . . .	0 10	» »
527. 1 — rouge . . . . .	0 15	» »
528. 2 — vert . . . . .	0 15	» »
529. 3 — vert-bleu 0 20 » »	0 20	» »
530. 4 — lilas . . . . .	0 20	» »
531. 5 — pourpre. 0 20 » »	0 20	» »
532. 10 — jaune . . . . .	0 30	» »
533. 15 — vert-bleu 0 35 » »	0 35	» »
534. 25 — brun-rouge 0 50 » »	0 50	» »
535. 50 — olive. . . . .	0 75	» »
536. 75 — carmin . . . . .	1 10	» »
537. 1 peso violet-brun . . . . .	1 40	» »
538. 2 — vert-bronze. . . . .	2 75	» »
539. 3 — lie-de-vin . . . . .	4 »	» »
540. 4 — bleu . . . . .	5 »	» »
541. 5 — bleu foncé . . . . .	6 50	» »
542. 10 — orange foncé . . . . .	12 »	» »

1903. — Timbres pscaux des Possessions Espanolas de Africa Occidental de 1903 surchargés :

**HABILITADO**

**PARA**

**CORREOS**

**10 cen. de peseta**

543. 25 centimos noir. S. rouge » » » »	» »	» »
544. 50 c. orange. S. bleue » » » »	» »	» »
545. 1 p. 25 c. rose. S. noire » » » »	» »	» »
546. 2 p. brun-rouge S. noire » » » »	» »	» »
547. 2 p. 50 c. brun S. bleue » » » »	» »	» »
548. 5 p. noir. S. rouge . . . . .	» »	» »

1905. — Types de 1903. Millésime 1905. Dentelés.

549. 1 centimo violet foncé. 0 10 » »	0 10	» »
550. 2 — noir . . . . .	0 12	» »
551. 3 — vermillon . . . . .	0 15	» »
552. 4 — vert foncé . . . . .	0 15	» »
553. 5 — vert-bleu . . . . .	0 15	» »
554. 10 — violet . . . . .	0 25	» »
555. 15 — carmin . . . . .	0 30	» »
556. 25 — orange . . . . .	0 50	» »
557. 50 — vert . . . . .	0 80	» »
558. 75 — rouge-brique 1 20 » »	1 20	» »
559. 1 peseta bistre foncé. 1 40 » »	1 40	» »
560. 2 — rose. . . . .	» »	» »
561. 3 — brun foncé . . . . .	» »	» »
562. 4 — vert-bronze. . . . .	» »	» »
563. 5 — carmin . . . . .	» »	» »
564. 10 — bleu foncé . . . . .	» »	» »

Nous engageons tous les Amateurs de beaux Timbres à nous demander nos *Envois à choix*.



**FIDJI**  
**1903**

*Effigie  
d'Edouard VII  
Dentelés.*

	Neufs	Usés
501. 1/2 penny vert . . .	0 08	0 05
502. 1 — violet s. rouge	0 15	0 08
503. 2 pence — et orange	0 30	» »
504. 2 1/2 — — et bl. s'bl.	0 35	» »
505. 3 — — et lilas	0 40	» »
506. 4 — — et noir	0 50	» »
507. 5 — — et vert.	0 60	» »
508. 6 — — et car.	0 80	» »
509. 1 shill. vert et carmin.	1 50	» »
510. 5 — — et noir .	7 50	» »
511. 1 pound noir et bleu .	30	» »

**FINLANDE**

**1901.** — *Genre des timbres de Russie. Valeur en russe et en finlandais. Dentelés.*



501. 2 penni orange. . .	0 04	0 03
502. 5 — vert . . .	0 08	0 02
503. 10 — carmin. . .	0 12	0 02
504. 20 — bleu . . .	0 25	0 01
505. 1 mark lilas et vert .	1 25	0 15
506. 10 — noir et gris .	12	8



**FRANCE**  
**1902**

*Type de 1900 repris et modifié. Dentelés.*

501. 10 cent. carmin. . .	0 15	0 00
502. 15 — vieux rose . .	0 20	0 00
503. 50 — lilas brun . . .	0 30	0 05
504. 25 — bleu. . . . .	0 35	0 02
505. 30 — violet . . . . .	0 40	0 04



**1903**

*Semuse.  
Dentelés*

	Neufs	Usés
506. 10 cent. rose. . . . .	0 10	0 00
507. 15 — verdâtre . . . .	0 15	0 00
508. 20 — brun . . . . .	0 20	0 03
509. 25 — bleu . . . . .	0 25	0 00
510. 30 — violet . . . . .	0 30	0 02

**TIMBRES DE SERVICE**

**1901.** — *Timbre de 1900 surchargé F. M. (FRANCHISE MILITAIRE) en noir. Dentelé.*

511. 15 cent. orange. . . .	0 50	0 10
-----------------------------	------	------

**1902.** — *Timbre de 1902 même surcharge. Dentelé.*

512. 15 cent. vieux rose . .	0 30	0 08
------------------------------	------	------

**1904.** — *Timbre de 1903 même surcharge. Dentelé.*

513. 15 cent. verdâtre . . .	0 25	0 08
------------------------------	------	------

**FUNCHAL**

**1905.** — *Type de 1897. Dentelés.*

501. 50 reis outremer et noir	0 35	» »
502. 75 — bistre-brun et rouge	0 55	» »

**GABON**

**1904.** — *Groupe allégorique. Gabon dans le cartouche du bas. Dentelés.*

501. 1 cent. noir sur azuré .	0 02	» »
502. 2 — brun-rouge . . .	0 03	» »
503. 4 — brun-violet . . .	0 06	» »
504. 5 — vert-jaune . . . .	0 08	» »
505. 10 — rouge . . . . .	0 15	» »
506. 15 — gris-rosé . . . .	0 20	» »
507. 20 — rouge sur vert.	0 25	» »
508. 25 — bleu. . . . .	0 30	» »
509. 30 — brun. . . . .	0 40	» »
510. 40 — rouge-orange . .	0 50	» »
511. 50 — brun sur azuré.	0 60	» »
512. 75 — noir sur jaune.	0 85	» »
513. 1 franc olive. . . . .	1 15	» »
514. 2 — violet sur rose.	2 25	» »
515. 5 — violet . . . . .	5 50	» »

**GAMBIE**



**1902**

*Effigie  
d'Edouard VII.  
Dentelés.*

	Neufs	Usés
501. 1/2 penny vert . . .	0 08	» »
502. 1 — carmin . . .	0 15	0 10
503. 2 pence orange et lilas	0 30	» »
504. 2 1/2 — bleu . . .	0 35	» »
505. 3 — magenta et bleu	0 40	» »
506. 4 — brun et bleu . . .	0 50	» »
507. 5 — gris et noir . . .	0 70	» »
508. 6 — olive et carmin	0 85	» »
509. 7 1/2 — vert et carmin.	1 »	» »
510. 10 — olive et carmin.	1 25	» »
511. 1 shilling violet et vert .	1 50	» »
512. 1 sh. 6 p. vert et carmin s. jaune . . .	2 35	» »
513. 2 sh. ardoise et orange . .	3 »	» »
514. 2 sh. 6 p. viol. et br. s. jaun*	3 75	» »
515. 3 sh. carm. et vert s. jaune	5 »	» »

**GIBRALTAR**

**1903**

*Effigie  
d'Edouard VII  
Dentelés.*



501. 1/2 penny vert . . .	0 08	» »
502. 1 — violet s. rouge	0 15	0 06
503. 2 pence vert et carmin	0 30	0 25
504. 2 1/2 — violet s. bleu	0 35	» »
505. 6 — lilas-violet . . .	0 85	» »
506. 1 shill. gris et carmin	1 50	» »
507. 2 — vert et bleu . . .	3 »	» »
508. 4 — lilas et vert . . .	6 »	» »
509. 8 — lilas et olive sur bleu . . .	12 »	» »
510. 1 pound violet et olive sur rouge . . .	30 »	» »

**GRANDE-BRETAGNE**

**1902.** — *Effigie d'Edouard VII. Cadres divers. Dentelés.*



	Neufs	Usés
501. 1/2 penny vert . . .	0 08	0 00
502. 1 — rose . . .	0 15	0 00
503. 1 1/2 — violet et vert	0 20	0 02
504. 2 pence vert et rose.	0 25	0 01
505. 2 1/2 — bleu . . .	0 30	0 00
506. 3 — brun s. jaune	0 40	0 03
507. 4 — brun et vert.	0 50	0 03
508. 5 — violet et bleu	0 60	0 03
509. 6 — violet . . .	0 75	0 01
510. 9 — bleu et violet	1 10	0 10
511. 10 — rouge et violet	1 20	0 12
512. 1 shilling rose et vert	1 50	0 10
513. 2 sh. 6 p. violet . . .	3 50	0 35
514. 5 shillings rose . . .	7 »	0 50
515. 10 — bleu . . .	14 »	2 »



516. 1 pound vert . . .	28 »	6 »
-------------------------	------	-----

**1905.** — *Type de 1902. Dentelés.*

517. 1/2 penny vert-jaune . . .	0 08	0 00
---------------------------------	------	------

**TIMBRES DE SERVICE**

**I. R. OFFICIAL**

**1902.** — *Timbres de 1887-1900 (Effigie de Victoria, surchargés I. R. OFFICIAL en noir. Dentelés.*

518. 6 pence brun sur rouge . . .	» »	3 »
519. 1 shill. carmin et vert . . .	» »	35 »

**1902.** — *Timbres à l'effigie d'Edouard VII Même surcharge. Dentelés.*

520. 1/2 penny vert . . .	» »	0 20
521. 1 — rose . . .	1 50	0 10

	Neufs	Usés
522. 2 1/2 pence bleu . . . . .	» »	7 »
523. 1 shilling rose et vert. . . . .	» »	18 »
524. 5 — rose . . . . .	» »	» »
525. 10 — bleu . . . . .	» »	» »
526. 1 pound vert . . . . .	» »	» »

**ADMIRALTY OFFICIAL**

**1903.** — Timbres à l'effigie d'Edouard VII, surchargés **ADMIRALTY OFFICIAL** en noir. Dentelés.

527. 1/2 penny vert . . . . .	» »	0 50
528. 1 — rose . . . . .	» »	0 20
529. 1 1/2 — violet et vert . . . . .	» »	3 »
530. 2 pence vert et rose . . . . .	» »	2 50
531. 2 1/2 — bleu . . . . .	» »	10 »
532. 3 — brun sur jaune . . . . .	» »	3 50

**ARMY OFFICIAL**

**1904.** — Timbre de 1887-92 (Effigie de Victoria), surchargé **ARMY OFFICIAL** en noir. Dentelé.

533. 6 pence brun sur rouge. . . . .	» »	3 »
--------------------------------------	-----	-----

**1902.** — Timbres à l'effigie d'Edouard VII. Même surcharge. Dentelés.

534. 1/2 penny vert . . . . .	» »	0 10
535. 1 — rose . . . . .	» »	0 04
536. 6 — violet . . . . .	» »	2 »

**BOARD of EDUCATION**

**1902.** — Timbres de 1887-1900 (Effigie de Victoria), surchargés **BOARD of EDUCATION** en noir sur 3 lignes. Dentelés.

537. 5 pence violet et bleu . . . . .	» »	24 »
538. 1 shilling vert et rose . . . . .	» »	200 »

**1902.** — Timbres à l'effigie d'Edouard VII. Même surcharge. Dentelés.

539. 1/2 penny vert . . . . .	» »	1 10
540. 1 — rose . . . . .	» »	0 60
541. 2 1/2 pence bleu . . . . .	» »	12 »
542. 5 — viol. et bleu . . . . .	» »	175 »
543. 1 shilling vert et rose. . . . .	» »	» »

**O. W. (OFFICE OF WORKS) OFFICIAL**

**1902.** — Timbres de 1887-92 (Effigie de Victoria), surchargés **O. W. OFFICIAL** en noir. Dentelés.

544. 1/2 penny vert . . . . .	30 »	15 »
545. 5 pence lilas et bleu . . . . .	150 »	60 »
546. 10 — — rouge . . . . .	250 »	150 »

**1902.** — Timbres à l'effigie d'Edouard VII. Même surcharge. Dentelés.

Neufs Usés

547. 1/2 penny vert . . . . .	20 »	1 50
548. 1 — rose . . . . .	15 »	1 25
549. 2 pence vert et rose . . . . .	» »	4 50
550. 2 1/2 — bleu . . . . .	» »	10 »
551. 10 — rouge et violet . . . . .	» »	175 »

**R. H. (ROYAL HOUSEHOLD) OFFICIAL**

**1902.** — Timbres à l'effigie d'Edouard VII. surchargés **R. H. OFFICIAL** en noir. Dentelés.

552. 1/2 penny vert . . . . .	» »	24 »
553. 1 — rose . . . . .	» »	8 50

**TIMBRES DE SERVICE POUR COLIS-POSTAUX**

**1904.** — Timbre de 1900 (Effigie de Victoria) surchargé **GOV' PARCELS** en noir. Dentelé.

554. 1 shilling carmin et vert. . . . .	» »	5 »
---	-----	-----

**1902.** — Timbres à l'effigie d'Edouard VII. Même surcharge. Dentelés.

555. 1 penny rose. . . . .	» »	0 90
556. 2 pence vert et rose . . . . .	» »	0 75
557. 6 — violet . . . . .	» »	0 90
558. 9 — bleu et violet . . . . .	» »	2 50
559. 1 shilling vert et rose . . . . .	» »	6 25

GRÈCE

**1904.** — Mercure (Statue de Jean de Bologne). Cadres divers. Dentelés.



501. 1 lepton brun . . . . .	0 02	0 02
502. 2 lepta gris. . . . .	0 03	0 02

Nous rappelons à nos Clients que nous avons un très grand assortiment de tous les timbres anciens et nouveaux, neufs et oblitérés, en paires et en blocs de quatre, et que nous sommes à leur disposition pour leur en faire de beaux envois à choix.

	Neufs	Usés
503. 3 lepta orange . . . . .	0 05	0 03
504. 5 — vert . . . . .	0 06	0 01
505. 10 — rose . . . . .	0 15	0 01
506. 20 — mauve . . . . .	0 25	0 02
507. 25 — outremer . . . . .	0 30	0 03
508. 30 — violet . . . . .	0 35	0 12
509. 40 — sepia . . . . .	0 50	0 10
510. 50 — carmin . . . . .	0 60	0 05
511. 1 drachme noir. 6 <sup>e</sup> format	1 20	0 25
512. 2 — bronze — . . . . .	2 25	0 80
513. 3 — argent — . . . . .	3 20	2 35
514. 5 — or — . . . . .	5 »	3 25

## TIMBRES-TAXE



1902

Chiffre  
entredeux colonnes.  
Dentelés.

515. 1 lepton brun . . . . .	0 02	0 02
516. 2 lepta gris . . . . .	0 04	0 04
517. 3 — orange . . . . .	0 05	0 05
518. 5 — vert . . . . .	0 08	0 08
519. 10 — rouge . . . . .	0 15	0 15
520. 20 — lilas . . . . .	0 25	0 25
521. 25 — bleu . . . . .	0 30	0 10
522. 30 — violet . . . . .	0 40	0 40
523. 40 — brun-noir . . . . .	0 50	» »
524. 50 — carmin . . . . .	0 60	0 25
525. 1 drachme noir . . . . .	1 25	0 75
526. 2 — bronze . . . . .	2 25	» »
527. 3 — argent . . . . .	3 »	» »
528. 5 — or . . . . .	5 »	» »

## TIMBRES POUR COLIS-POSTAUX



1902

Tête de Mercure

à droite.

Dentelés.

529. 5 lepta jaune . . . . .	0 15	» »
530. 25 — vert . . . . .	0 35	» »
531. 50 — bleu . . . . .	0 70	» »
532. 1 drachme carmin . . . . .	1 25	» »
533. 2 — brun . . . . .	2 40	» »

## GRENADA



1902

Effigie  
d'Edouard VII.  
Dentelés.

	Neufs	Usés
501. 1/2 penny lilas et vert . . . . .	0 08	» »
502. 1 — — et carmin . . . . .	0 15	0 05
503. 2 pence — et brun . . . . .	0 30	» »
504. 2 1/2 — — et bleu . . . . .	0 35	» »
505. 3 — — et orange . . . . .	0 40	» »
506. 6 — — et vert . . . . .	0 80	» »
507. 1 shilling vert et orange . . . . .	1 50	» »
508. 2 — — et bleu . . . . .	3 »	» »
509. 5 — — et rouge . . . . .	7 50	» »
510. 10 — — et lilas . . . . .	15 »	» »

## GUADELOUPE

1901. — Type de 1893. Dentelés.

501. 5 cent. vert-jaune . . . . .	0 08	» »
-----------------------------------	------	-----

1903. — Timbres de 1893, avec G &amp; D et valeur en surcharge. Dentelés.

502. 5 s. 30 c. brun . . . . .	0 15	» »
503. 10 s. 40 c. rouge . . . . .	0 25	» »
504. 15 s. 50 c. carmin . . . . .	0 35	» »
505. 40 s. 1 fr. olive . . . . .	0 75	» »
506. 1 fr. s. 75 c. noir s. jaune . . . . .	1 25	» »

1904. — Timbres surchargés de 1903, avec millésime 1903 dans un cadre orné en surcharge rouge ou bleue. Dentelés.

507. 40 sur 1 franc olive . . . . .	0 75	» »
508. 1 fr. sur 75 c. noir s. jaune . . . . .	1 50	» »

1905. — Types divers. Dentelés.



509. 1 cent. noir sur azuré . . . . .	0 02	» »
510. 2 — brun rouges. paille . . . . .	0 03	» »
511. 4 — bistre sur bleu . . . . .	0 06	» »
512. 5 — vert . . . . .	0 08	» »
513. 10 — rose . . . . .	0 15	» »
514. 15 — violet . . . . .	0 20	» »





	Neufs	Usés
515. 20 cent. brique sur vert . . . . .	0 25	» »
516. 25 — bleu . . . . .	0 35	» »
517. 30 — noir . . . . .	0 40	» »
518. 40 — vermillon sur paille . . . . .	0 50	» »
519. 50 — vert olive sur paille . . . . .	0 60	» »
520. 75 — carmin sur azure . . . . .	0 90	» »



521. 1 franc noir sur vert . . . . .	1 15	» »
522. 2 — carmin sur orange . . . . .	2 25	» »
523. 5 — bleu sur orange . . . . .	5 59	» »

TIMBRES-TAXE

**1003.** — Timbres-taxe des Colonies françaises surchargés **G & D** et valeur dans un cadre rectiligne. Dentelés.

524. <b>30</b> sur 60 cent. brun sur jaune . . . . .	10	» » »
525. <b>30</b> sur 1 franc rose sur jaune . . . . .	12 50	» »



**1905**

Vue de la baie de Gustavia.  
Dentelés.

526. 5 centimes bleu . . . . .	0 08	» »
527. 10 — brun . . . . .	0 15	» »
528. 15 — vert . . . . .	0 20	» »
529. 30 — rouge . . . . .	0 35	» »
530. 50 — noir . . . . .	0 60	» »
531. 60 — orange . . . . .	0 75	» »
532. 1 franc violet . . . . .	1 15	» »

GUATEMALA

**1901.** — Timbre de 1900. Surchargé **UN 1 CENTAVO 1901** en noir. Dentelé

Neufs Usés  
501. **1 CENT.** s. 25 c. orange . . . . . 0 08 » »



**1901**

Timbre de 1898 avec **1901** et nouvelle valeur en surcharge noire. Dentelés.

502. **1 CENTAVO** s. 20 c. vert . . . . . 0 06 » »  
503. **2 CENTAVOS** s. 20 c. vert . . . . . 0 12 » »



N° 501-05



N° 506

**1902.** — Timbre fiscal surchargé **CORREOS NACIONALES 1902** et valeur en rouge. Dentelés.

504. **Un 1 Ctv** s. 1 cent. bleu foncé . . . . . 0 10 » »  
505. **Dos 2 Cts** s. 1 cent. bleu foncé . . . . . 0 10 » »

**1902.** — Timbre fiscal surchargé **CORREOS 1902** et valeur en noir. Dentelé.

506. **Seis 6 Cts** s. 25 c. rouge . . . . . 0 25 » »

**1902.** — Type de 1886. Dentelés.

507. 20 centavos brun-olive. . . . . 0 70 » »  
508. 25 — vert-bleu . . . . . 0 75 » »

**1903.** — Types divers. Dentelés.



	Neufs	Usés
509. 1 cent. vert et violet (Armoiries) . . . . .	0 02	0 02
510. 2 cent. carmin et noir (Statue de R. Barrios) . . . . .	0 08	0 08
511. 5 cent. bleu et noir (Édifice de la Réforme) » » . . . . .	» »	0 05
512. 6 cent. olive et vert (Temple de Minerve) . . . . .	0 08	0 05
513. 10 cent. orange et bleu (Lag. à Amatitlan) . . . . .	0 10	0 05
514. 20 cent. lilas et noir (Cathédrale) . . . . .	0 20	0 20
515. 50 cent. carmin et bleu (Théâtre municipal) . . . . .	0 40	0 35
516. 75 cent. violet et noir (Parc d'artillerie) . . . . .	0 50	0 50
517. 1 peso brun et noir (Mon. de Colomb) . . . . .	0 70	0 70
518. 2 pesos vermillon et noir (Palais de l'Institut) . . . . .	1 40	1 40
519. 12 série, noire ou usée, du 1 cent, au 50 cent. : 0 75		
520. La série complète, neuve 3 fr.		

**1903.** — Timbres de 1890-1900, avec **1903** et nouvelle valeur en surcharge noire. Dentelés.

521. 25 CENT. s. 1 c. vert foncé. . . . .	0 30	» »
522. — s. 2 c. rouge. . . . .	0 30	» »
523. — s. 6 c. vert-jaune . . . . .	0 40	» »
524. — s. 10 c. bistre . . . . .	0 70	» »
525. — s. 75 c. rose . . . . .	2 »	» »
526. — s. 150 c. bleu foncé . . . . .	2 »	» »
527. — s. 200 c. jaune. . . . .	2 »	» »

**1905.** — Timbre de 1903. Nouvelle valeur en surcharge noire. Dentelé.

528. UN CENTIMO s. 50 c. lilas et noir . . . . .	» »	» »
--	-----	-----

TIMBRES DE SERVICE



**1903**

Composition typographique. Dentelés.

529. 1 centavo vert . . . . .	» »	» »
530. 2 — carmin . . . . .	» »	» »
531. 3 — bleu . . . . .	» »	» »
532. 10 — violet-brun . . . . .	» »	» »
533. 25 — brun-orange. . . . .	» »	» »
534. La série neuve . . . . .	1 75	

GUINEE ESPAGNOLE

**1902.** — Effigie d'Alphonse XIII. Millésime 1902. Dentelés.

	Neufs	Usés
501. 5 cent. vert. . . . .	0 10	» »
502. 10 — bleu noir . . . . .	0 20	» »
503. 25 — carmin . . . . .	0 40	» »
504. 50 — brun . . . . .	0 75	» »
505. 75 — violet . . . . .	1 20	» »
506. 1 peseta rose . . . . .	2 »	» »
507. 2 — bronze . . . . .	4 50	» »
508. 5 — vermillon . . . . .	10 »	» »

**1903**

Même genre.

Légende :

**GUINEA CONTI<sup>o</sup> ESPANOLA**

Millésime 1903. Dentelés



509. 1/4 centimo noir . . . . .	0 10	» »
510. 1/2 — vert . . . . .	0 10	» »
511. 1 — grenat . . . . .	0 15	» »
512. 2 — olive . . . . .	0 15	» »
513. 3 — brun-violet . . . . .	0 15	» »
514. 4 — rou <sup>s</sup> -oran <sup>s</sup> . . . . .	0 20	» »
515. 5 — brun foncé. . . . .	0 25	» »
516. 10 — brun-rouge . . . . .	0 35	» »
517. 15 — bleu foncé. . . . .	0 50	0 50
518. 25 — orange. . . . .	0 60	» »
519. 50 — lie de vin. . . . .	1 »	» »
520. 75 — violet . . . . .	1 25	» »
521. 1 peseta vert-bleu . . . . .	1 50	» »
522. 2 — vert foncé. . . . .	3 »	» »
523. 3 — vermillon . . . . .	4 »	» »
524. 4 — bleu . . . . .	5 50	» »
525. 5 — violet foncé . . . . .	6 50	» »
526. 10 — carmin. . . . .	12 »	» »

**1905.** — Même type. Millésime 1905.

Dentelés.

527. 1 centimo noir. . . . .	0 10	» »
528. 2 — vert . . . . .	0 12	» »
529. 3 — carmin . . . . .	0 15	» »
530. 4 — vert bronze. . . . .	0 15	» »
531. 5 — bistre foncé. . . . .	0 15	» »
532. 10 — rouge . . . . .	0 25	» »
533. 15 — brun foncé. . . . .	0 30	» »
534. 25 — rouge brique . . . . .	0 50	» »
535. 50 — bleu . . . . .	0 80	» »
536. 75 — orange . . . . .	1 20	» »
537. 1 peseta carmin . . . . .	1 40	» »
538. 2 — violet . . . . .	2 75	» »
539. 3 — vert-bleu . . . . .	» »	» »
540. 4 — vert foncé . . . . .	» »	» »
541. 5 — vermillon. . . . .	» »	» »
542. 10 — bleu . . . . .	» »	» »

GUINÉE FRANÇAISE



1905

Indigène  
Dentelés.

	Neufs	Usés
501. 1 cent. noir sur vert . . .	0 02	» »
502. 2 — brun s. jaune . . .	0 03	» »
503. 4 — rouge s. bleu . . .	0 06	» »
504. 5 — vert s. vert clair. . .	0 08	» »
505. 10 — rose s. rose pâle. . .	0 15	» »
506. 15 — violets. mauve . . .	0 20	» »
507. 20 — rouge s. vert . . .	0 25	» »
508. 25 — bleu s. bleu pâle. . .	0 30	» »
509. 30 — brun s. brun clair . . .	0 40	» »
510. 40 — oranges. jaunâtre . . .	0 50	» »
511. 50 — bistre s. bleu . . .	0 60	» »
512. 75 — vert s. orange . . .	0 85	» »
513. 1 franc olive s. jaune . . .	1 15	» »
514. 2 — rouge s. orange. . .	2 25	» »
515. 5 — bleu s. vert . . .	5 50	» »

TIMBRES-TAXE



1905

Femme indigène  
Dentelés.

516. 5 centimes bleu. . . . .	0 08	» »
517. 10 — brun. . . . .	0 15	» »
518. 15 — vert . . . . .	0 20	» »
519. 30 — rose. . . . .	0 40	» »
520. 50 — noir. . . . .	0 60	» »
521. 60 — orange . . . . .	0 75	» »
522. 1 franc violet . . . . .	1 15	» »

GUINÉE PORTUGAISE

1901. -- Complément de la série de 1898.  
Même type. Dentelés.

501. 500 reis noir sur bleu . . .	3 50	» »
502. 700 — violet sur jaune. . .	4 75	» »

65  
REIS

1902. — Timbres des  
émissions de 1886 et de  
1894 avec nouvelles va-  
leurs en surcharge. Den-  
telés.

	Neufs	Usés
503. 65 REIS s/10 r. vert 1886.	0 50	» »
504. — 20 r. carmin — . . .	0 50	» »
505. — 25 r. lilas . . . . .	0 50	» »
506. — 10 r. lilas 1894 . . .	0 50	» »
507. — 15 r. brun — . . . . .	0 50	» »
508. — 20 r. violet — . . . . .	0 50	» »
509. — 50 r. bleu — . . . . .	0 50	» »
510. 115 REIS s/40 r. lilas 1886.	0 85	» »
511. — 50 r. bleu gr <sup>is</sup> — . . . . .	0 85	» »
512. — 300 r. orange — . . . . .	0 90	» »
513. — 2 1/2 r. brun 1893. . . . .	0 85	» »
514. — 5 r. jaune 1894 . . . . .	0 85	» »
515. — 25 r. vert — . . . . .	0 85	» »
516. 130 REIS s/80 r. gris 1886.	0 95	» »
517. — 100 r. brun — . . . . .	0 95	» »
518. — 15 r. carmin s. rosé 1894 . . . . .	0 95	» »
519. — 200 r. bleu s/bleu 1894 . . . . .	0 95	» »
520. — 300 r. bleu sur saumon 1894. . . . .	0 95	» »
521. 400 REIS s. 5 r. noir 1886.	3 50	» »
522. — 200 r. lilas — . . . . .	2 75	» »
523. — 75 r. carm <sup>in</sup> — . . . . .	2 75	» »
524. — 80 r. vert-jaune 1894. . . . .	3	» »
525. — 100 r. brun s. jaune 1894. . . . .	2 75	» »

1902. — Timbres de 1898 surchargés  
**PROVISORIO** en lettres fantaisie  
noires. Dentelés.

526. 15 reis chocolat . . . . .	0 15	» »
527. 25 — vert-bleu. . . . .	0 20	0 15
528. 50 — bleu . . . . .	0 35	» »
529. 75 — rose . . . . .	0 60	» »

1903. — Types de 1898. Dentelés.

530. 15 reis vert . . . . .	0 12	» »
531. 25 — rose . . . . .	0 20	» »
532. 50 — chocolat. . . . .	0 35	» »
533. 65 — bleu-gris. . . . .	0 50	» »
534. 75 — lilas . . . . .	0 75	» »
535. 115 — bistre s. crème. . . . .	0 80	» »
536. 130 — brun s. saumon. . . . .	0 90	» »
537. 400 — bleu s. saumon. . . . .	2 75	» »

1905. — Timbre de 1903 avec nouvelle  
valeur en surcharge noire. Dentelé.

538. 50 REIS sur 65 r. bleu gris	0 50	» »
----------------------------------	------	-----

Les personnes qui ont des **Timbres rares** à vendre et veulent en tirer le meilleur parti, doivent s'adresser à :

**Th. LEMAIRE, 16, Avenue de l'Opéra, Paris**

TIMBRES-TAXE

1904. — *Inscriptions et valeur dans un cadre orné. Dentelés.*

		Neufs	Usés
539.	5 reis vert-jaune . . .	0 04	» »
540.	10 — gris-lilas. . . .	0 08	» »
541.	20 — brun. . . . .	0 15	» »
542.	30 — orange. . . . .	0 25	» »
543.	50 — olive. . . . .	0 35	» »
544.	60 — brun-lilas. . . .	0 45	» »
545.	100 — violet-rouge. . .	0 70	» »
546.	130 — bleu. . . . .	0 95	» »
547.	200 — carmin. . . . .	1 40	» »
548.	500 — violet. . . . .	3 50	» »

GUYANE ANGLAISE

1901-02. — *Type de 1889. Dentelés.*

501.	1 cent vert et vert jaune.	0 08	0 04
502.	2 — brun sur rouge . . .	0 15	0 08
503.	5 — violet et bleu s/bleu	0 40	» »
504.	6 — gris et bleu. . . . .	0 40	0 30
505.	60 — vert et rouge. . . .	4	» »

GUYANE FRANÇAISE

1901-02. — *Type de 1903. Dentelés.*

501.	5 cent. vert-jaune. . . .	0 08	0 03
502.	2 fr. violet sur rose. . .	2 15	0 40

1905. — *Types divers. Dentelés.*



503.	1 c. gris-noir (Tamanoir)	0 02	» »
504.	2 — bleu — . . . . .	0 03	» »
505.	4 — marron — . . . . .	0 06	» »
506.	5 — vert-jaune — . . . .	0 08	» »
507.	10 — rose — . . . . .	0 15	» »
508.	15 — violet — . . . . .	0 20	» »
509.	20 — brun (Lueur d'or) . .	0 25	» »
510.	25 — bleu — . . . . .	0 30	» »
511.	30 — gris-noir — . . . . .	0 40	» »
512.	40 — rose. . . . .	0 50	» »
513.	50 — violet. . . . .	0 60	» »
514.	75 — vert. . . . .	0 85	» »



		Neufs	Usés
515.	1 franc rose (Palmyers).	1 15	» »
516.	2 — bleu — . . . . .	2 25	» »
517.	5 — gris-noir — . . . . .	5 50	» »

GWALIOR

1903. — *Timbres des Indes Anglaises de 1900. (Type de la Reine). Surchargés GWALIOR, en noir. Dentelés.*

501.	3 pies gris. . . . .	» »	» »
502.	1/2 anna vert-jaune. . .	0 10	» »
503.	1 — carmin. . . . .	0 25	» »
504.	2 — lilas. . . . .	0 50	» »
505.	2 — 6 pies bleu. . . . .	0 60	» »



1903

*Timbres des Indes Anglaises à l'Effigie d'Edouard VII, surchargés*

GWALIOR

*et caractères hindous, en noir. Dentelés.*

506.	3 pies gris. . . . .	0 05	0 05
507.	1/2 anna vert jaune. . . .	0 08	0 05
508.	1 — carmin. . . . .	0 15	0 10
509.	2 — lilas. . . . .	0 30	0 20
510.	3 — orange. . . . .	0 45	0 30
511.	4 — olive. . . . .	0 60	» »
512.	6 — bistre. . . . .	0 90	» »
513.	8 — violet. . . . .	1 20	» »
514.	1 rupee carmin et vert	2 40	» »

TIMBRES DE SERVICE

1903. — *Timbres de 1903. (Effigie de la Reine), avec SERVICE en surcharge noire. Dentelés.*

515.	3 pies carmin. . . . .	0 90	» »
516.	3 — gris. . . . .	1	» »
517.	1/2 anna vert jaune. . . .	0 15	0 10
518.	1 — carmin. . . . .	0 40	0 15
519.	2 — violet. . . . .	2 50	» »

1903. — *Timbres de 1903, avec SERVICE, en surcharge noire. Dentelés.*

520.	3 pies gris. . . . .	0 10	0 08
521.	1/2 anna vert jaune. . . .	0 15	» »
522.	1 — carmin. . . . .	0 20	0 10

		Neufs	Usés
523.	2 annas violet.	0 40	» »
524.	4 — olive . . .	» »	» »
525.	6 — bistre. . .	» »	» »
526.	8 — violet. . .	» »	» »
527.	1 rupee carmin et vert	» »	» »

**HAIDERABAD**

**1903.** — *Genre de 1871. Dentelés.*

501.	1/4 anna bleu . . .	0 05	» »
------	---------------------	------	-----

**HAITI**

**1903.** — *Timbres de 1898 Surchargés en noir*



« **MAI G. P. 1902** »  
*dans un rectangle. Dentelés.*

501.	1 cent. bleu (effigie).	0 15	» »
502.	2 — orange — . . .	0 20	0 25
503.	3 — vert clair — . . .	0 20	0 20
504.	4 — rouge (armes).	0 25	0 25
505.	5 — brun foncé (ell.)	0 50	0 50
506.	7 — gris vert — . . .	0 40	0 40
507.	8 — carmin (armes)	0 50	0 50
508.	10 — orange — . . .	0 50	0 50
509.	15 — olive — . . .	0 80	» »
510.	20 — noir (effigie)	1	» »
511.	50 — marron clair —	3 50	3 »
512.	1 gourde violet —	6 25	» »

*Timbres de 1899, même surcharge. Dentelés.*

513.	1 cent. vert-jaune . . .	0 10	0 10
514.	2 — carminé. . .	0 10	0 10
515.	5 — bleu pâle . . .	0 30	0 30



**1904**

*Effigie du général Nord Alexis Surcharge de contrôle*

**1804**  
**Poste payé**  
**1904**  
*Dentelés.*

516.	1 cent. vert. . . . .	0 06	» »
517.	2 — carmin. . . . .	0 10	» »
518.	5 — bleu . . . . .	0 15	» »
519.	10 — chocolat . . . .	0 30	» »
520.	20 — jaune . . . . .	0 60	» »
521.	50 — lilas . . . . .	1 35	» »
522.	La série complète neuve.	2 25	» »

**1904.** — *Série commémorative. Armoiries et effigies diverses. Surcharge de contrôle*  
**1804.** — **Poste payé.** — **1904**  
*Dentelés.*



		Neufs	Usés
523.	1 c. vert (Armoiries)	0 05	» »
524.	2 — rose et noir (Tous-saint-Louverture).	0 08	» »
525.	5 — bleu et noir (Tous-saint-Louverture).	0 15	» »
526.	7 — lilas et noir (Dessalines).	0 25	» »



527.	10 cent. jaune et noir (Dessalines)	0 30	» »
528.	20 — gris et noir (Petion)	0 60	» »
529.	50 — bistre et noir (Petion)	1 35	» »
530.	La série complète neuve .	2 40	» »

**1904.** — *Timbres précédents à l'effigie du général Nord Alexis, sans surcharge de contrôle. Dentelés.*

531.	1 cent. vert. . . . .	0 04	» »
532.	2 — carmin. . . . .	0 08	» »
533.	5 — bleu . . . . .	0 15	» »
534.	10 — chocolat . . . .	0 25	» »
535.	20 — jaune . . . . .	0 50	» »
536.	50 — lilas . . . . .	1	» »
537.	La série complète neuve .	1 50	» »

**1904.** — *Timbres commémoratifs précédents. Armoiries et effigies diverses, sans surcharge de contrôle. Dentelés.*

538.	1 cent. vert. . . . .	0 04	» »
539.	2 — rose et noir . . . .	0 08	» »
540.	5 — bleu et noir . . . .	0 15	» »
541.	7 — lilas et noir . . . .	0 20	» »
542.	10 — jaune et noir . . . .	0 25	» »
543.	20 — gris et noir . . . .	0 50	» »
544.	50 — bistre et noir. . . .	1	» »
545.	La série complète neuve.	1 60	» »

TIMBRES-TAXE

1903. — Timbres-Taxe de 1898, surchargés en noir « **MAI G' P<sup>re</sup> 1902** » dans un rectangle. Dentelés.

	Neufs	Usés
546. 2 cent. bleu foncé.	0 25	» »
547. 5 — bistre . . . .	0 45	» »
548. 10 — orange . . . .	0 70	» »
549. 50 — noir . . . .	3	» »

HOI-HAO

BUREAU FRANÇAIS — VILLE DE CHINE



Monnaies françaises et chinoises

1901

Timbres d'Indo-Chine de 1893 avec surcharge rouge **HOI-HAO**, en caractères européens et chinois. Dentelés.

501. 1 cent. noir s. azuré . . . .	0 10	» »
502. 2 — brun . . . .	0 15	» »
503. 4 — violet . . . .	0 20	0 20
504. 5 — vert-jaune . . . .	0 25	0 25
505. 10 — noir s. violet . . . .	0 40	0 40
506. 15 — bleu . . . .	60	» »
507. 15 — gris rose s/azuré . . . .	0 50	0 50
508. 20 — rouge s. vert . . . .	2 50	» »
509. 25 — noir s. rose . . . .	1 25	1 40
510. 30 — brun . . . .	2 50	» »
511. 40 — rouge . . . .	3 50	» »
512. 50 — rose . . . .	4 25	» »
513. 75 — noir s. jaune . . . .	7 50	» »
514. 1 franc olive . . . .	60	» »
515. 5 — violet . . . .	50	» »

1903. — Timbres d'Indo-Chine de 1893-1900. Surcharge noire **HOI-HAO** et valeur en caractères chinois. Dentelés.

516. 1 cent. noir s. azuré . . . .	0 05	» »
517. 2 — brun . . . .	0 05	» »
518. 4 — violet . . . .	0 10	» »
519. 5 — vert-jaune . . . .	0 15	» »
520. 10 — carmin . . . .	0 20	» »
521. 15 — gris roses/azuré . . . .	0 30	» »
522. 20 — rouge s. vert . . . .	0 50	» »
523. 25 — bleu . . . .	0 60	» »
524. 30 — brun . . . .	1	» »
525. 40 — rouge . . . .	1	» »
526. 50 — rose . . . .	3 50	» »
527. 75 — violet s. jaune . . . .	4 75	» »
528. 1 franc olive . . . .	5	» »
529. 5 — violet . . . .	15	» »

1904. — Même type. Même surcharge. Dentelés.

530. 25 c. noir sur rose . . . .	1 75	» »
531. 50 — bistre sur azuré . . . .	12	» »



HOLKAR

1904

Effigie du Maharaja

Dentelés.

	Neufs	Usés
501. 1/4 anna orange . . . .	0 04	» »
502. 1/2 — violet . . . .	0 08	» »
503. 1 — vert . . . .	0 15	» »
504. 2 — brun . . . .	0 30	» »
505. 3 — violet . . . .	0 50	» »
506. 4 — bleu . . . .	0 65	» »

TIMBRES DE SERVICE

1905. — Même type. Surcharge **SERVICE** en noir. Dentelés.

507. 1/2 anna violet . . . .	» »	0 15
508. 1 — vert . . . .	» »	0 30

HONDURAS



1903

Effigie du général Santos Guardiola. Dentelés.

501. 1 cent. vert . . . .	0 05	0 05
502. 2 — carmin . . . .	0 12	0 10
503. 5 — bleu . . . .	» »	0 08
504. 6 — violet . . . .	» »	0 15
505. 10 — brun . . . .	» »	0 12
506. 20 — bleu clair . . . .	» »	0 40
507. 50 — vermillon . . . .	» »	1 20
508. 1 peso orange . . . .	» »	2 50

HONDURAS BRITANNIQUE

1904. — Genre de 1891. Légende : **Postage et Revenu**. Dentelés.

501. 10 cents violet et vert . . . .	0 70	» »
--------------------------------------	------	-----



1903

Effigie d'Edouard VII. Cadres variés. Dentelés.

502. 1 cent vert . . . .	0 08	» »
--------------------------	------	-----

	Neufs	Usés
503. 2 c. violet et noirs/rouge	0 15	» »
504. 5 c. gris et bleu s/bleu.	0 35	» »
505. 20 cents violet . . .	1 25	» »

**HONG-KONG**

**1901.** — Type de 1862. Effigie de la Reine Dentelé

501. 30 cents brun . . .	1 50	0 50
--------------------------	------	------



**1903**

Effigie  
d'Edouard VII.  
Dentelés.

502. 1 cent brun et lilas. . .	0 04	0 03
503. 2 — vert . . .	0 08	0 03
504. 4 — lilas sur rouge . .	0 15	0 04
505. 5 — brun-rouge et vert	0 20	0 06
506. 8 — violet et noir. . .	0 30	0 10
507. 10 — bleu et lilas s. bleu	0 40	0 10
508. 12 — lilas et vert s/jaune	0 50	0 20
509. 20 — brun-rouge et gris.	0 75	0 15
510. 39 — noir et vert . . .	1 20	0 30
511. 50 — violet et vert. . .	1 75	0 40
512. 1 dollar olive et lilas .	3 »	1 »
513. 2 — rouge et gris . 6 »	»	»
514. 3 — bleu et gris . 9 »	»	»
515. 5 — vert et lilas. . 15 »	»	»
516. 10 — orange et gris sur bleu.	30 »	» »

**HONGRIE**

**1901.** — Type de 1900. Dentelés.

501. 6 filler jaune olive. . .	0 10	0 02
502. 12 — violet . . .	0 20	» »

TIMBRES-TAXE



**1903**

Chiffres  
dans un cadre.  
Dentelés.

503. 1 filler vert et noir. . .	0 02	» »
504. 2 — — — . . .	0 05	» »

	Neufs	Usés
505. 5 filler vert et noir . .	0 08	» »
506. 6 — — — . . .	0 10	» »
507. 10 — — — . . .	0 15	» »
508. 12 — — — . . .	0 20	» »
509. 20 — — — . . .	0 30	» »
510. 50 — — — . . .	0 65	0 40
511. 1 korona — — . . .	1 25	0 60

**HORTA**

**1905.** — Type de 1897. Dentelés.

501. 50 reis outremer et noir	0 35	» »
502. 75 — bistre brun et rouge	0 55	» »

**INDES ANGLAISES**

**1903.** — Effigie d'Edouard VII. Cadres variés. Dentelés.



501. 3 pies gris . . .	0 04	0 03
502. 1/2 anna vert jaune . . .	0 08	0 02
503. 1 — carmin. . .	0 15	0 02
504. 2 — lilas. . .	0 30	0 05
505. 2 — 6 pies bleu. . .	0 40	0 15
506. 3 — orange. . .	0 45	0 10
507. 4 — olive. . .	0 60	0 10
508. 6 — bistre jaune. . .	0 90	0 15
509. 8 — violet . . .	1 20	0 10



510. 12 annas brun s. rouge. .	1 75	» »
511. 1 rupee carmin et vert. .	2 25	0 20
512. 2 — brun et carmin . . .	4 50	» »
513. 3 — vert et brun . . .	6 75	» »
514. 5 — violet et brun. . .	11 »	» »

Pour être tenu au courant de toutes les **NOUVEAUTÉS**, lisez le **Journal des Philatélistes**. Numéro *gratis et franco* sur demande. Tout achat de 10 fr. donne droit à un abonnement d'un an.



1905

Timbre précédent.  
Nouvelle valeur en  
surcharge noire.  
Dentelé.

Neufs Usés

515. 1/4 a. s. 1/2 a. vert-jaune 0 08 » »

TIMBRES DE SERVICE

1903. — Timbres de 1903. Surchargés  
O. H. S. M. en noir. Dentelés.

- 516. 3 pies gris . . . . . 0 10 » »
- 517. 1/2 anna vert-jaune. . . 0 10 0 03
- 518. 1 — carmin . . . . . 0 25 0 05
- 519. 2 — lilas . . . . . 0 50 0 05
- 520. 2 — 6 pies bleu . . . . . » » 0 15
- 521. 3 — orange . . . . . » » » »
- 522. 4 — olive . . . . . 0 75 » »
- 523. 8 — violet . . . . . 1 25 » »
- 524. 1 rupee carmin et vert 2 50 » »

TIMBRES-TÉLÉGRAPHE

1904. — Timbre-télégraphe de 1891-93  
avec nouvelle valeur en surcharge noire.  
Dentelé.

525. 2 rupees s. 2 r. 8 a.  
orange . . . . . 10 » » »

1904. — Timbre fiscal (Foreign Bill) sur-  
chargé verticalement TELEGRAPH  
en noir. Dentelé.

526. 2 rupees violet. . . . . 50 » » »

1902. — Type de 1891-93. Dentelé.

527. 2 rupees jaune foncé . . . » » » »

1904. — Genre des Timbres télégraphe de  
1891-93 avec l'effigie du roi Edouard VII.  
Dentelés.

- 528. 1 anna vert . . . . . 0 20 » »
- 529. 2 — carmin . . . . . 0 40 » »
- 530. 4 — bleu . . . . . 0 75 » »
- 531. 8 — brun . . . . . 1 50 » »
- 532. 1 rupee violet-gris . . . . . 2 50 » »
- 533. 2 — orange. . . . . 5 » » »
- 534. 5 — brun . . . . . 12 » » »
- 535. 10 — vert . . . . . 24 » » »
- 536. 25 — violet . . . . . » » » »
- 537. 50 — carminé . . . . . » » » »

1904. — Timbres-télégraphe de 1891 et  
de 1904 avec nouvelle valeur en surcharge  
noire. Dentelés.



Neufs Usés

- 538. 2 annas s. 8 annas  
brun (EN. du Roi) . . . . . 1 50 » »
- 539. 4 annas s. 1 rupee  
gris (EN. de la Reine) 2 » » »

1904. — Timbre fiscal surchargé TELE-  
GRAPH et valeur en noir. Dentelé.

540. 1 anna s. 4 rupees violet 1 » » »

INDE FRANÇAISE

ÉTABLISSEMENTS FRANÇAIS DANS L'INDE

1904. — Timbres des Établissements de  
l'Inde de 1893 avec nouvelle valeur en sur-  
charge rouge ou noire. Dentelés.

- 501. 5 s. 25 c. noir s. rose. 6 » » »
- 502. 10 s. 25 c. noir s. rose. 7 » » »
- 503. 15 s. 25 c. noir s. rose. 2 25 » »
- 504. 40 s. 50 c. rose. . . . . 22 » » »
- 505. Syrie neuve . . . . . 32 50 » »

1904. — Partie supérieure du timbre fiscal  
avec surcharge noire.

Inde Française  
POSTES  
0,05

506. 0,05 gris-bleu et noir . . 1 25 » »



**INDES NÉERLANDAISES**

**1902.** — Timbres de 1883-90 avec nouvelle valeur en surcharge noire. Dentelés.

	Neufs	Usés
501. 1/2 sur 2 cent. brun.	0 05	0 05
502. 2 1/2 sur 3 — lilas.	0 15	0 10



**1901-02**

—  
Chiffres sur fond  
guilloché.  
Dentelés.

503. 1/2 cent. violet . . .	0 03	0 03
504. 1 — olive . . .	0 04	0 03
505. 2 — brun . . .	0 06	0 03
506. 2 1/2 — vert . . .	0 08	0 05
507. 3 — orange . . .	0 10	0 06
508. 5 — rouge . . .	0 15	0 04



**1902-03**

—  
Effigie  
de la reine Wilhelmine.  
Dentelés.

509. 10 cent. gris . . .	0 30	0 03
510. 12 1/2 — bleu . . .	0 40	0 10
511. 15 — brun . . .	0 50	» »
512. 20 — vert foncé . . .	0 60	» »
513. 25 — violet . . .	0 70	0 15
514. 30 — brun-rouge . . .	0 90	0 15
515. 50 — brun carminé . . .	1 35	0 20

**1905.** — Timbre de 1902-03 avec nouvelle valeur en surcharge noire. Dentelé.

516. 10 cent. s. 30 c. brun rouge	0 30	» »
-----------------------------------	------	-----

**INDES PORTUGAISES**

**1901.** — Complément de la série de 1898. Même type. Dentelés.

501. 12 tangas bleu sur rose . . .	2 25	» »
502. 1 rupie noir sur bleu . . .	3	1 75
503. 2 — violet sur crème . . .	6	3 50

2 1/2

TANGAS



**1902**

—  
Timbres des émissions  
de 1886 et de 1895  
avec nouvelles valeurs en  
surcharge. Dentelés.

504. 1 REAL, s/2 t. bleu (1886)	0 30	» »
505. 1 — s/6 r. vert (1895).	0 25	0 20

Neufs Usés

506. 2 REIS s/4 1/2 r. olive (1886)	0 30	0 20
507. 2 — s/8 t. lilas (1895)	0 20	0 20
508. 2 1/2 r. s/6 r. vert (1886)	0 10	0 10
509. 2 1/2 r. s/9 r. lilas (1895)	0 20	0 25
510. 3 REIS s/1 t. rose (1886)	0 12	0 15
511. 3 — s/1 t. bleu (1895)	1 75	1 75
512. 3 — s/4 1/2 r. jaune (1895)	1 50	1 50
513. 2 1/2 t. s/1 1/2 r. noir (1886)	0 40	0 40
514. 2 1/2 t. s/4 t. lilas —	1 75	1 75
515. 2 1/2 t. s/1 1/2 r. noir (1895)	0 40	0 40
516. 5 t. s/8 t. orange (1886)	0 80	0 80
517. 5 t. s/2 t. rose (1895)	2	2
518. 5 t. s/4 t. bleu —	2	2

**1902.** — Timbres de 1898 surchargés **PROVISORIO** en lettres fantaisie noires. Dentelés.

519. 6 reis chocolat . . .	0 20	0 20
520. 1 tanga vert bleu . . .	0 20	0 15
521. 2 — bleu . . .	0 35	0 30

**1903.** — Type de 1898. Dentelés.

522. 1 real gris . . .	0 13	0 02
523. 1 1/2 reis violet-gris . . .	0 03	» »
524. 2 — orange . . .	0 06	» »
525. 2 1/2 — brun . . .	0 08	» »
526. 3 — bleu . . .	0 08	» »
527. 6 — vert . . .	0 12	0 05
528. 9 — lilas . . .	0 15	» »
529. 1 tanga rose . . .	0 20	» »
530. 2 — chocolat . . .	0 35	» »
531. 2 1/2 — bleu . . .	0 45	» »
532. 5 — brun s. saumon	0 75	» »
533. 8 — violet s. rose . . .	1 40	» »
534. 12 — vert sur rose . . .	1 90	» »
535. 1 rupie bleu s. saumon	2 75	» »
536. 2 — bleu s. saumon	5 50	» »

**1905.** — Timbre de 1903 avec nouvelle valeur en surcharge noire. Dentelé.

537. 2 tangas sur 2 1/2 t. bleu . . .	0 50	» »
---------------------------------------	------	-----

**TIMBRES-TAXE**

**1904.** — Inscriptifs et valeur dans un cadre orné. Dentelés.

538. 2 reis vert bleu . . .	0 04	» »
539. 3 — vert jaune . . .	0 05	» »
540. 4 — brun jaune . . .	0 08	» »
541. 5 — lilas . . .	0 10	» »
542. 6 — gris . . .	0 12	» »
543. 9 — brun . . .	0 15	» »
544. 1 tanga orange . . .	0 20	» »
545. 2 — olive . . .	0 35	» »
546. 5 — bleu . . .	0 80	» »
547. 10 — carmin . . .	1 60	» »
548. 1 rupie violet . . .	3	» »

**INDO-CHINE**



**1903**

Timbres  
d'Indo-Chine de 1900  
avec  
nouvelle valeur  
en surcharge noire.  
Dentelés.

	Neufs	Usés
501. 5 sur 15 cent. gris.	0 12	0 10
502. 15 -- 25 -- bleu.	0 30	0 15



**1904**

—  
Allégorie.  
Dentelés.

503. 1 cent. olive.	0 02	» »
504. 2 — brun sur jaune.	0 03	» »
505. 4 — violet	0 06	» »
506. 5 — vert	0 08	0 03
507. 10 — carmin	0 15	» »
508. 15 — havane sur bleu	0 20	0 03
509. 20 — brique sur vert.	0 25	» »
510. 25 — bleu.	0 30	» »
511. 30 — brun foncé	0 40	» »
512. 40 — noir sur bleu	0 50	» »
513. 50 — brun.	0 60	» »
514. 75 — rouge sur orange	0 85	» »
515. 1 franc olive.	1 15	» »
516. 2 — violet sur orange	2 25	» »
517. 5 — violet	5 50	» »
518. 10 — brique sur vert.	11	» »

**TIMBRES-TAXE**

**1904.** — Timbre-taxe des Colonies Françaises  
avec nouvelle valeur en surcharge noire.

519. 5 s. 60 cent. bruns. jaune	3 25	3 25
---------------------------------	------	------

**1905.** — Timbres-taxe des Colonies Françaises  
avec nouvelle valeur en surcharge.

520. 5 sur 10 cent. noir	» » »
521. 5 — 40 — —	» » »
522. 10 — 60 — —	1 50 1 50

**TIMBRE POUR COLIS POSTAUX**

**1902.** — Timbre de 1900, surchargé  
**COLIS-POSTAUX** en noir. Dentelé.

523. 10 centimes rouge.	0 15	» »
-------------------------	------	-----

**INHAMBANE**

POSSESSION PORTUGAISE DE L'AFRIQUE

Population : 3.500 habitants.

**Monnaies :** PORTUGAISES



**1903**

Effigie  
de Don Carlos 1<sup>er</sup>  
Valeur en haut.  
**INHAMBANE**  
dans le  
cartouche du bas.  
Dentelés

Neufs Usés

501. 2 1/2 reis gris	0 03	» »
502. 5 — orange	0 04	» »
503. 40 — vert clair.	0 08	» »
504. 15 — vert bleu.	0 12	» »
505. 20 — mauve	0 15	» »
506. 25 — rose	0 20	» »
507. 50 — brun	0 35	» »
508. 65 — bleu foncé	0 50	» »
509. 75 — violet	0 55	» »
510. 100 — bleu sur bleu.	0 70	» »
511. 115 — brun rouge.	0 80	» »
512. 130 — brun s. jaune	0 90	» »
513. 200 — rouge sur rose	1 40	» »
514. 400 — bleu s/saumon	2 75	» »
515. 500 — noir sur bleu.	3 50	» »
516. 700 — viol. s/saumon	4 75	» »

**1905.** — Timbre de 1903 avec nouvelle  
valeur en surcharge noire. Dentelé.

517. 50 reis sur 65 r. bleugris	0 50	» »
---------------------------------	------	-----

**ISLANDE**

**1901.** — Type de 1876. Dentelé.

501. 25 sur brun et bleu	1	» »
--------------------------	---	-----



**1902**

Timbres  
de 1876-1901  
surchargés  
**1 GILDI**  
**102-'03**  
Dentelés.

502. 3 aur jaune	0 40	» »
503. 4 — rose et gris	1 50	» »
504. 5 — vert	0 40	» »
505. 6 — gris	0 15	» »
506. 10 — carmin.	0 25	» »
507. 16 — brun	1 25	» »
508. 20 — bleu	0 50	» »
509. 25 — brun et bleu	0 75	» »
510. 40 — violet	0 80	» »

	Neufs	Usés
511. 50 aur rouge et bleu . . .	1	» » »
512. 100 — violet et brun . . .	6	» » »



1902

Effigie  
de Christian IX.

Inscription :

ISLAND  
FRIMERKI

Dentelés.

513. 3 aur orange . . .	0 06	» »
514. 4 — rose et gris . . .	0 08	» »
515. 5 — vert . . .	0 10	» »
516. 6 — brun gris . . .	0 10	» »
517. 10 — rouge . . .	0 20	» »
518. 16 — brun rouge . . .	0 30	» »
519. 20 — bleu . . .	0 35	» »
520. 25 — brun et vert . . .	0 45	» »
521. 40 — violet . . .	0 70	» »
522. 50 — gris et bleu . . .	0 90	» »
523. 1 krona bleu et brun . . .	1 70	» »
524. 3 — brun et bleu . . .	3 40	» »
525. 5 — brun et ardoise . . .	8 50	» »

**Erreur :** Avec légende **PJONUSTA**  
au lieu de *Frimerki*. Dentelé.

526. 20 aur bleu (se tenant  
avec un ordinaire) . 25 » » »

## TIMBRES DE SERVICE

1901. — Type de 1876-94. Dentelé.

527. 4 aur gris . . . . . 0 30 0 30

**1902-03.** — Timbres de service de 1876-  
1901, surchargés **I GILDR'02-'03.**  
Dentelés.

528. 3 aur jaune . . .	0 40	» »
529. 4 — gris . . .	0 40	» »
530. 5 — brun . . .	0 20	» »
531. 10 — bleu . . .	0 30	» »
532. 16 — carmin . . .	1 25	» »
533. 20 — vert . . .	0 50	» »
534. 50 — violet . . .	1 10	» »



1902

Effigie de Christian IX.

Inscription :

ISLAND  
PJONUSTA.

Dentelés.

535. 3 aur orange et brun . . .	0 06	» »
536. 4 — vert et brun . . .	0 08	» »

	Neufs	Usés
537. 5 aur brun-rouge et brun . . .	0 10	» »
538. 10 — bleu et brun . . .	0 20	» »
539. 16 — carmin et brun . . .	0 30	» »
540. 20 — vert et brun . . .	0 40	» »
541. 50 — violet et brun . . .	0 90	» »

## ITALIE

**1901.** — Armoiries ou Effigie de Victor-  
Emmanuel III. Cadres divers. Dentelés.



501. 1 cent. brun . . .	0 02	0 00
502. 2 — brun rouge . . .	0 03	0 00
503. 5 — vert . . .	0 08	0 00
504. 10 — carmin . . .	0 15	0 00
505. 20 — orange . . .	0 25	0 00
506. 25 — bleu . . .	0 30	0 00
507. 40 — brun . . .	0 50	0 03
508. 45 — olive . . .	0 60	0 02
509. 50 — violet . . .	0 60	0 03
510. 1 lira vert et brun . . .	1 25	0 08
511. 5 — bleu et rouge . . .	6	» 1 »

**1905.** — Timbre de 1901 avec nouvelle  
valeur en surcharge noire. Dentelé.

512. **C 15** sur 20 c. orange 0 20 » »

## TIMBRE POUR LETTRES EXPRESS

**1904.** — Effigie de Victor Emmanuel III.  
Dentelé.



513. 25 cent. rose . . . . . 0 35 » »

## TIMBRES-TAXE

**1904.** — Type de 1884. Dentelés.

514. 50 lire jaune . . .	55	» » »
515. 100 — bleu . . .	110	» » »

La 2<sup>me</sup> partie de l'**Album Lemaire** se rapportant au présent Catalogue paraîtra vers la fin de l'année.

## JAIPUR

Etat Indien — Asie

Superficie : 2.327 kilomètres carrés

Population : 5.627.500 habitants



**1904**

Char du Soleil.

Dentelés.

Neufs Usés

501.	1/2 anna bleu	. . .	0 15	»	»
502.	1 — rouge	. . .	0 25	»	»
503.	2 — vert	. . .	0 50	»	»



**1905**

Même genre

Mieux gravé

Dentelés.

504.	1/2 anna bleu	. . .	0 08	»	»
505.	1 — carmin	. . .	0 15	»	»
506.	2 — vert	. . .	0 30	»	»
507.	4 — brun	. . .	0 60	»	»
508.	8 — violet	. . .	1 20	»	»
509.	1 rupee jaune	. . .	2 40	»	»

## JAMAIQUE

**1901.** — Type de 1900 (Paysage). Dentelé.

501.	1 penny rouge et noir	. . .	0 15	0 08
------	-----------------------	-------	------	------



**1903-04**

Armoiries.

Dentelés.

502.	1/2 penny vert et noir	. . .	0 08	0 05
503.	1 — carmin	—	0 15	0 05
504.	2 1/2 pence bleu	—	0 25	»
505.	5 — jaune	—	0 65	»

## JAPON

**1901.** — Genre de 1899-1900. Dentelé.

Neufs Usés

501.	1/2 sen gris	. . .	0 04	0 02
------	--------------	-------	------	------



**1905**

Timbre commémoratif de l'union des services postaux du Japon et de la Corée. Dentelé.

502.	3 sen rouge	. . .	0 20	»
------	-------------	-------	------	---

## JHIND

**1903.** — Timbres des Indes anglaises de 1900 (effigie de la reine Victoria) avec **JHIND STATE** en surcharge noire. Dentelés.

501.	3 pies gris	. . .	0 30	»
502.	1/2 anna vert-jaune	. . .	0 20	»
503.	1 — carmin	. . .	0 50	»



**1903**

Timbres des Indes anglaises de 1902 (effigie du Roi, avec la même surcharge. Dentelés.

504.	3 pies gris	. . .	0 06	»
505.	1/2 anna vert-jaune	. . .	0 10	»
506.	1 — rose	. . .	0 15	»
507.	2 — lilas	. . .	0 30	»
508.	3 — orange	. . .	0 45	»
509.	4 — olive	. . .	0 60	»
510.	6 — bistre	. . .	0 90	»
511.	8 — violet	. . .	1 20	»
512.	12 — brun s. rouge	. . .	1 75	»
513.	1 rupee carmin et vert	. . .	2 40	»

### TIMBRES DE SERVICE

**1903.** — Timbre de 1903 (effigie de la reine) avec **SERVICE** en surcharge noire. Dentelé.

514.	1/2 anna vert-jaune	. . .	0 50	»
------	---------------------	-------	------	---

**1903.** — Timbres de 1903 (effigie du roi) avec **SERVICE** en surcharge noire. Dentelés.

515.	1/2 anna vert-jaune	. . .	0 15	0 10
516.	1 — rose	. . .	0 20	0 12

		Neufs	Usés
517.	2 annas lilas . . . .	0 40	» »
518.	4 — olive . . . .	0 80	» »
519.	8 — violet . . . .	1 50	» »

**JOHORE**



**1903**

*Timbres de 1896 et de 1900 avec leur nouvelle valeur en surcharge noire. Dentelés.*

501.	<b>3 cents</b> s/4 c. jaune et rouge . . . .	0 15	» »
502.	<b>10 cents</b> s/4 c. vert et carmin . . . .	0 40	» »
503.	<b>50 cents</b> s/3 doll. violet et bleu . . . .	2 75	» »
504.	<b>ONE DOLLAR</b> s/2 d. violet et carmin . . . .	5	» »

**1904.** — *Timbres de 1896-98, avec nouvelle valeur en surcharge noire. Dentelés.*

505.	<b>10 cents</b> sur 4 c. jaune et rouge . . . .	0 40	» »
506.	<b>50 cents</b> sur 5 doll. lilas et jaune . . . .	4 50	» »



**1904**

*Effigie du Sultan*

*Dentelés*

507.	1 cent. lilas et vert . . . .	0 04	» »
508.	2 — — et orange. . . .	0 08	» »
509.	3 — — et noir . . . .	0 12	» »
510.	4 — — et carmin . . . .	0 15	» »
511.	5 — — et vert de sauge . . . .	0 20	» »
512.	8 — — et bleu . . . .	0 30	» »
513.	10 — — et noir . . . .	0 40	» »
514.	25 — — et vert . . . .	0 90	» »
515.	50 — — et carmin . . . .	1 90	» »
516.	1 dollar vert et lilas . . . .	3 25	» »
517.	2 — — et carmin. . . .	6 50	» »
518.	3 — — et bleu . . . .	9	» »
519.	4 — — et chocolat . . . .	12	» »
520.	5 — — et jaune . . . .	15	» »



**JUMMO-CACHEMIRE**

**TIMBRES-TELEGRAPHE**

**1901-04**

*Armoiries.*

*Dentelés.*

		Neufs	Usés
501.	1 anna bleu et carmin . . . .	» »	» »
502.	2 — violet et brun . . . .	» »	» »
503.	4 — carmin et brun . . . .	» »	» »
504.	8 — jaune et bleu . . . .	» »	» »

**KIAUTCHOU**

**1905.** — *Types de 1900. Valeur en cents et dollars. Dentelés*

501.	1 cent. brun . . . .	0 04	» »
502.	2 — vert . . . .	0 08	» »
503.	4 — carmin . . . .	0 15	» »
504.	10 — bleu . . . .	0 35	» »
505.	20 — rouge et noir . . . .	0 70	» »
506.	40 — r <sup>te</sup> et n <sup>e</sup> s. rose . . . .	1 40	» »
507.	1/2 dollar carmin . . . .	1 70	» »
508.	1 — bleu . . . .	3 20	» »
509.	1 1/2 — violet-noir . . . .	5	» »
510.	2 1/2 — noir et carm. . . .	8	» »

**KISHENGARH**



**1905**

*Effigie du Sultan*

*Dentelés.*

501.	1/4 anna rouge foncé . . . .	0 08	» »
502.	1/2 — marron . . . .	0 10	» »
503.	1 — bleu . . . .	0 15	» »
504.	2 — jaune foncé . . . .	0 30	» »
505.	4 — brun foncé . . . .	0 60	» »
506.	8 — violet . . . .	1 20	» »

		Neufs	Usés
507.	1 rupee vert olive . . .	2 40	» »
508.	2 — jaune . . .	4 75	» »
509.	5 — brun-violet . . .	12	» »

## LABUAN

**1902.** — Timbres de Bornéo de 1902 avec **LABUAN** en surcharge noire. Dentelés

501.	10 cents gris et brun . . .	0 40	0 25
502.	16 — brun et vert . . .	0 60	0 35



**1902-03**

*Couronne  
royale  
Dentelés.*

503.	1 cent violet et noir . . .	0 05	» »
504.	2 — vert et noir . . .	0 08	» »
505.	3 — brun et noir . . .	0 12	» »
506.	4 — carmin et noir . . .	0 15	» »
507.	8 — vermillon et noir . . .	0 30	» »
508.	10 — bleu et sésia . . .	0 40	» »
509.	12 — jaune et noir . . .	0 50	» »
510.	16 — brun et vert . . .	0 60	» »
511.	18 — bistre et noir . . .	0 70	» »
512.	25 — bleu et vert . . .	0 90	» »
513.	30 — lilas et mauve . . .	1 75	» »
514.	1 dollar orange et carmin . . .	3	» »

**1905.** — Timbres de Bornéo de 1886-89 surchargés **LABUAN**. Dentelés.

515.	2 dollars olive . . .	6 50	» »
516.	5 — violet . . .	16	» »
517.	10 — brun . . .	32	» »



## LAGOS

**1904**

*Effigie  
d'Edouard VII.  
Dentelés.*

501.	1/2 penny vert et vert . . .	0 08	» »
502.	1 — violet et noir s/rou**	0 15	0 10
503.	2 pence violet et bleu . . .	0 30	» »
504.	2 1/2 — violet et bleu s/bleu	0 35	» »
505.	3 — violet et brun . . .	0 45	» »
506.	6 — violet et mauve . . .	0 80	» »
507.	1 shilling vert et noir . . .	1 50	» »
508.	2 shil. 6 pence — et carmin	3 75	» »
509.	5 — — et bleu . . .	7 50	» »
510.	10 — — et brun . . .	15	» »



## LAS-BELA 1901

*Inscriptions en  
caractères  
hindous  
et européens.*

Neufs Usés

501.	1/2 anna noir sur vert . . .	0 20	» »
502.	1 — noir s. orange . . .	0 20	» »

## LEEWARD ISLANDS

**1902.** — Timbres de 1891 avec nouvelle valeur en surcharge noire. Dentelés.

501.	<b>One penny</b> s. 4 p. violet et orange . . .	0 75	» »
502.	<b>One penny</b> s. 6 p. violet et brun . . .	0 75	» »
503.	<b>One penny</b> s. 7 p. violet et gris . . .	0 75	» »



**1903**

*Effigie d'Edouard VII  
Dentelés.*

504.	1/2 penny lilas et vert . . .	0 08	» »
505.	1 — — — carmin . . .	0 15	» »
506.	2 — — — brun . . .	0 30	» »
507.	2 1/2 — — — bleu . . .	0 35	» »
508.	3 — — — noir . . .	0 45	» »
509.	6 — — — brun . . .	0 80	» »
510.	1 shill. vert et carmin . . .	1 50	» »
511.	2s. 6p. — noir . . .	3 25	» »
512.	5 shill. — bleu . . .	7 50	» »

## LEVANT

(BUREAUX ALLEMANDS)

**1905.** — Timbres d'Allemagne de 1902 (Deutsches Reich avec nouvelle valeur en surcharge gothique. Dentelés.

501.	<b>10 para</b> sur 5 pf. vert . . .	0 08	» »
502.	<b>20</b> — — — 10 — rose . . .	0 15	» »
503.	<b>1 piastre</b> - 20 - bleu . . .	0 30	» »
504.	<b>1 1/4</b> — s. 25 pf. orange et noirs, jaune . . .	0 40	» »
505.	<b>1 1/2</b> — — 30 pf. orange et noirs, chamois . . .	0 50	» »
506.	<b>2</b> — — 40 pf. carmin et noir . . .	0 60	» »
507.	<b>2 1/2</b> — — 50 pf. violet et noir s. chamois . . .	0 80	» »

	Neufs	Usés
508. <b>4</b> <b>plastres</b> s. 80 pf. brun rouge		
et noir s. rose	1 25	» »
509. <b>5</b> — s. 1 mark rose	1 50	» »
510. <b>10</b> — 2 — bleu	3	» »
511. <b>15</b> — 3 — viol. foncé	4 50	» »
512. <b>25</b> — 5 — n'etcarm.	7 50	» »

**LEVANT**

(BUREAUX ANGLAIS)



**1902-05**

Timbres  
de Grande-Bretagne  
de 1902  
avec valeur  
en surcharge noire  
Dentelés.

501. 40 PARAS s. 2 1/2 p. bleu.	0 35	0 08
502. 80 — s. 5 p. lilas et bleu	0 75	0 30
503. 4 PIAST. s. 40 p. carm. et lilas.	1 25	1 »
504. 12 — s. 2 s. 6 p. violet	3 75	3 »
505. 24 — s. 5 sh. rose	7 50	» »

**1905.** — Timbres de Grande-Bretagne de 1902, surchargés **LEVANT** en noir. Dentelés.

506. 1/2 penny vert	0 08	» »
507. 1 — rose	0 15	» »
508. 1 1/2 — violet et vert.	0 25	» »
509. 2 pence vert et rose	0 30	» »
510. 2 1/2 — bleu	0 35	» »
511. 3 — brun surjaune	0 40	» »
512. 4 — brun et vert.	0 50	» »
513. 5 — violet et bleu	0 70	» »
514. 6 — violet	0 80	» »
515. 1 shilling rose et vert	1 50	» »

**LEVANT**

(BUREAUX AUTRICHIENS)



**1903**

Timbres  
d'Autriche de  
1900, avec valeur  
en monnaie  
turque en sur-  
charge noire  
en haut et en bas.  
Dentelés.

	Neufs	Usés
501. <b>10</b> PARA vert.	0 08	» »
502. <b>20</b> — rose.	0 15	» »
503. <b>1</b> PIASTER bleu.	0 30	0 02
504. <b>2</b> — bleu clair	0 60	0 05

TIMBRES-TAXE



**1902**

Timbres-taxe  
d'Autriche de 1900  
avec  
valeur turque  
en surcharge noire.  
Dentelés.

505. <b>10</b> PARA s. 5 heller vert	0 08	» »
506. <b>20</b> — 10 — —	0 15	» »
507. <b>1</b> PIASTER s. 20 h.	0 30	» »
508. <b>2</b> — s. 40 —	0 60	» »
509. <b>5</b> — s. 100 —	1 50	0 90

**LEVANT**

(BUREAUX FRANÇAIS)

**1902-03.** — Genre des timbres de France de 1900-1902. Certaines valeurs avec monnaie turque en surcharge noire. Dentelés.



501. 1 cent. gris	0 02	0 03
502. 2 — brun-lilas	0 03	0 04
503. 3 — rouge-orange	0 04	0 05
504. 4 — brun	0 06	0 06
505. 5 — vert	0 08	0 05
506. 10 — rouge	0 12	0 05
507. 15 — rose	0 20	» »
508. 20 — brun-lilas	0 25	0 20
509. 1 PIASTRE s/25 c. bleu.	0 30	0 02
510. 30 cent. violet	0 40	» »
511. 40 — rouge et bleu.	0 50	» »
512. 2 PIASTRES s/50 c. brun et lilas	0 60	0 10
513. 4 — s/1 fr. carmin et olive	1 15	0 30
514. 8 — s/2 fr. lilas, brun et jaune.	2 25	1 25
515. 20 — s/5 fr. bleu et chamois.	5 50	3 50

La Maison **Th. LEMAIRE**, disposant de gros capitaux, demande à acheter Collections de toute importance, lots de timbres variés et stocks gouvernementaux.

**1905. — Timbre précédent surchargé :  
1 Piastre-Beyrouth**

Neufs Usés  
516. 1 PIASTRE s. 15 c. rose. » » 25 » »

**LEVANT**

(BUREAUX RUSSES)



**1903**

Timbres de Russie  
avec valeur en  
monnaie turque en  
surcharge.  
Dentelés.

501. 20 PARA s. 4 kop. rose . . . 0 15 » »  
502. 2 PIASTRES s. 20 k. bleu  
et carmin . . . 0 65 » »  
503. 5 — s. 50 k. lilas  
et vert . . . 1 60 » »  
504. 7 — s. 70 k. brun  
et orange . . . 2 25 » »  
505. 10 — s. 1 r. h. et or . . . 3 » » »  
506. 35 — s. 3 r. 1/2  
gris et noir. . . 10 » » »  
507. 70 — s. 7 r. jaune  
et noir. . . 20 » » »

**LIBÉRIA**



**1902**

Timbres  
de Service  
de 1882-1900  
(OFFICIAL ou O.S.)  
surchargés  
ORDINARY  
en noir.  
Dentelés.

501. 1 cent. vert . . . » » » »  
502. 2 — rouge et noir . . . » » » »  
503. 5 — bleu et noir . . . » » » »  
504. 5 — vert et violet  
(triangle) . . . » » » »  
505. 10 — jaune et bleu . . . » » » »  
506. 15 — gris-noir . . . » » » »  
507. 20 — rouge . . . » » » »  
508. 24 — vert s. jaune . . . » » » »  
509. 25 — vert . . . » » » »  
510. 30 — bleu . . . » » » »  
511. 50 — brun et noir . . . » » » »  
512. 1 dollar bleu et noir . . . » » » »  
513. 2 — brun s. jaune . . . » » » »  
514. 5 — noir et carmin . . . » » » »  
515. La série de 11 val. neuves  
501 à 511. . . . 80 » » »

**75c.**



**1902**

Timbre de 1892  
avec nouvelle valeur  
en surcharge  
noire. Dentelé.

Neufs Usés  
516. 75 c. s. 1 dollar bleu et  
noir . . . . . 5 » » »



**1903**

Tête de Minerve  
Dentelé.

517. 3 cents noir. . . . . 0 20 » »

**1903. — Timbres de 1892 avec nouvelle  
valeur en surcharge noire. Dentelés**

518. 10c. s. 16 c. violet . . . 1 » » »  
519. 15c. s. 24 c. v. s. jaune. . . 1 25 » »  
520. 20c. s. 32 c. vert pâle . . . 1 50 » »



**1904**

Timbres-poste  
de  
1893-1897  
avec nouvelle valeur  
en surcharge.  
Dentelés.

521. One s. 5 cents s. 6 c.  
vert (surcharge noire) 0 25 » »  
522. 2 sur 30 cents bleu  
(surcharge rouge). . . 1 » » »

**1904. — Timbre de Service de 1892 avec  
le mot Service biffé et nouvelle valeur en  
surcharge noire. Dentelé.**

523. Two sur 4 cents vert  
et noir . . . . . 0 30 » »

**TIMBRES DE SERVICE**

**1903. — Timbre de 1903 surchargé 0 S.  
en noir. Dentelé.**

524. 3 cents. vert . . . . . 0 20 » »

**1905. — Timbre de Service de 1893  
surchargé 0 S. et nouvelle valeur. Dentelé.**

525. One s. 5 c. s. 6 cents vert 0 25 » »

**1905. — Timbre-poste de 1897 surchargé  
0 S. et nouvelle valeur en rouge. Dentelé.**

526. 2 sur 30 cents bleu. . . 1 25 » »



TIMBRES POUR LETTRES CHARGÈES



1903

Effigie

du Président.

Dentelés.

	Neufs	Usés
527. 10 cents lilas et noir . . .	0 65	» »
528. 10 — bleu et noir . . .	0 65	» »
529. 10 — violet et noir . . .	0 65	» »
530. 10 — vert et noir . . .	0 65	» »
531. 10 — orange et noir. . .	0 65	» »

LORENZO-MARQUÈS

1900. — Complément de la série de 1898. Même type. Dentelés.

501. 500 reis noir sur bleu . . .	3 50	2 25
502. 700 — violet sur jaune . . .	4 75	3 50



1902. — Timbres de l'émission de 1894 avec nouvelle valeur en surcharge, Dentelés.

503. 65 REIS s. 2 1/2 r. brun . . .	0 50	0 50
504. — sur 5 r. jaune . . .	0 50	» »
505. — — 15 — brun. . .	0 50	» »
506. — — 20 — violet . . .	0 50	» »
507. 115 REIS s/10 — lilas . . .	0 85	» »
508. — s/200 r. bl. s./ld. . .	0 85	» »
509. — s/300 r. bleu s/saumon . . .	0 85	» »
510. 130 REIS s/25 r. vert. . .	1 25	» »
511. — s/80 — vert. . .	0 95	» »
512. — s/150 r. carmin sur rose. . .	0 95	» »
513. 400 REIS s/50 r. bleu . . .	3 75	» »
514. — s/75 — rose . . .	3 75	» »
515. — s/100 — brun s/jaune. . .	4 50	» »

1902. — Timbres de 1898 surchargés PROVISORIO en lettres fantaisie noires. Dentelés.

516. 15 reis chocolat. . .	0 15	» »
517. 25 — vert bleu . . .	0 20	0 10
518. 50 — bleu . . .	0 35	» »
519. 75 — rose. . .	0 60	» »

1902. — Type de 1898. Dentelés.

520. 15 reis vert . . .	0 12	» »
521. 25 — rose . . .	0 20	» »

Neufs Usés

522. 50 reis chocolat. . .	0 35	» »
523. 65 — bleu gris . . .	0 50	» »
524. 75 — lilas. . .	0 55	» »
525. 115 — bistre sur rose. . .	0 80	» »
526. 130 — brun — crème . . .	0 90	0 60
527. 400 — bleu — — . . .	2 75	» »

1905. — Timbre de 1902 avec nouvelle valeur en surcharge noire. Dentelés.

528. 50 reis s. 65 r. bleu gr. . .	0 50	» »
------------------------------------	------	-----

MACAO

1901-1903. — Type de 1898. Dentelés.

501. 2 avos vert-bleu . . .	0 08	» »
502. 3 — gris-lilas . . .	0 12	» »
503. 4 — rose . . .	0 15	» »
504. 5 — brun clair. . .	0 20	» »
505. 6 — chocolat . . .	0 25	» »
506. 8 — brun-gris . . .	0 35	» »
507. 10 — bleu . . .	0 40	» »
508. 12 — violet . . .	0 50	» »
509. 13 — mauve. . .	0 60	» »
510. 15 — olive . . .	0 60	0 50
511. 18 — orange sur rose . . .	0 75	» »
512. 20 — brun sur chamois. . .	0 80	» »
513. 31 — violet sur rose . . .	1 25	» »
514. 47 — bleu sur saumon. . .	2	» »
515. 78 — noir sur bleu. . .	3 25	» »

6

1902. — Timbres des émissions de 1884, de 1888 et de 1894 avec nouvelle valeur en surcharge. Dentelés.

AVOS

Type Couronne

516. 6 AVOS s/ 5 reis jau** 1884 . . .	1 25	» »
517. — 10 — vert 1885 . . .	1	1 25

sur Effigies

518. 6 AVOS s/ 5 reis noir 1888 . . .	0 50	» »
519. — 10 — vert — . . .	0 30	» »
520. — 40 — brun — . . .	1 25	» »
521. — 5 — jau** 1894 . . .	0 25	» »
522. — 10 — lilas — . . .	0 25	» »
523. — 15 — brun — . . .	0 25	» »
524. — 25 — vert — . . .	0 25	» »
525. — 80 — vert — . . .	0 30	» »
526. — 100 — brun — . . .	0 25	» »
527. — 200 — bleu — . . .	0 30	» »
528. 18 AVOS s/20 — rose 1888 . . .	2	» »
529. — 25 — violet — . . .	12 50	12
530. — 80 — gris — . . .	18	» »
531. — 100 — brun — . . .	2 50	» »
532. — 200 — lilas — . . .	15	» »
533. — 300 — orange — . . .	2 25	» »
534. — 2 1/2 — brun 1893 . . .	0 70	» »
535. — 20 — violet 1894 . . .	0 75	» »
536. — 50 — bleu — . . .	0 70	» »
537. — 75 — carmin — . . .	0 75	» »
538. — 150 — car. s. r. — . . .	0 75	» »
539. — 300 — bleu sur saumon 1894 . . .	0 75	» »

**1902.** — *Timbres de 1898, surchargés PROVISORIO en lettres fantaisie noires. Dentelés.*

	Neufs	Usés
540. 2 avos vert . . . . .	0 15	» »
541. 4 — vert-bleu. . . . .	0 35	» »
542. 8 — bleu . . . . .	0 35	0 35
543. 10 — gris bleu. . . . .	0 50	» »
544. 12 — rose . . . . .	0 60	» »

**1905.** — *Timbre de 1901 avec nouvelle valeur en surcharge. Dentelé.*

545. 10 avos sur 12 a. violet	0 50	» »
-------------------------------	------	-----

TIMBRES-TAXE

**1904.** — *Inscriptions et valeur dans un cadre orné. Dentelés.*

546. 1/2 avo vert bleu . . . . .	0 03	» »
547. 1 — vert jaune . . . . .	0 04	» »
548. 2 — lilas . . . . .	0 08	» »
549. 4 — brun . . . . .	0 15	» »
550. 5 — orange . . . . .	0 20	» »
551. 8 — olive . . . . .	0 35	» »
552. 12 — brun-lilas. . . . .	0 50	» »
553. 20 — bleu . . . . .	0 80	» »
554. 40 — carmin . . . . .	1 60	» »
555. 50 — orange . . . . .	2	» »
556. 1 pataca violet . . . . .	4	» »

MADAGASCAR

**1901.** — *Type de 1896-99. Dentelé.*

501. 5 cent. vert jaune . . . . .	0 08	0 04
-----------------------------------	------	------

**1902.** — *Timbres de 1896-99 avec nouvelle valeur en surcharge. Dentelés.*



502. 05 sur 50 cent. rose	0 25	0 25
503. 10 — 5 francs violet	2	2 50
504. 15 — 1 franc olive.	0 40	0 40
505. 0.01 — 2 cent brun.	0 20	» »
506. 0.05 — 30 — — .	0 20	» »
507. 0.10 — 50 — rose .	0 25	» »
508. 0.15 — 75 — noir s/j.	0 40	0 40
509. 0.15 — 1 franc olive	0 35	0 40

*Timbres de Diégo-Suarez de 1894, avec même surcharge. Dentelés.*

	Neufs	Usés
510. 0.05 sur 30 cent brun	6	» »
511. 0.10 — 50 — rose	100	» »



1904

Postage et animaux  
Dentelés.

512. 1 centime violet vif . . . . .	0 02	» »
513. 2 — bistre brun. . . . .	0 03	» »
514. 4 — bistre. jaune. . . . .	0 06	» »
515. 5 — vert jaune . . . . .	0 08	0 04
516. 10 — rouge . . . . .	0 15	» »
517. 15 — vieux rose . . . . .	0 20	0 05
518. 20 — orange . . . . .	0 25	» »
519. 25 — bleu pâle . . . . .	0 30	» »
520. 30 — vermillon . . . . .	0 40	» »
521. 40 — lilas . . . . .	0 50	» »
522. 50 — brun clair . . . . .	0 60	» »
523. 75 — jaune . . . . .	0 85	» »
524. 1 franc vert. . . . .	1 15	» »
525. 2 — gris. . . . .	2 25	» »
526. 5 — noir . . . . .	5 50	» »

ERBECH :

527. 1 cent. viol br. s/bleu	0 40	» »
------------------------------	------	-----

MALACCA



1902-03

Effigie d'Edouard VII  
Dentelés.

501. 1 cent. vert. . . . .	0 10	0 05
502. 3 — lilas et orange	0 25	0 05
503. 4 — — s. rouge	0 25	0 10
504. 5 — — s. blanc	0 20	0 10
505. 8 — — s. bleu	0 35	0 10
506. 10 — — s. jaune	0 35	0 20
507. 25 — — et vert	0 80	0 40
508. 30 — gris et carmin	1	0 50
509. 50 — vert — —	1 60	0 60
510. 1 dollar vert et noir	3 25	0.F.0 75
511. 2 — lilas — —	6	» 0.F.1 20
512. 5 — vert et brun	15	» 0.F.2 50

**1904.** — Effigie d'Edouard VII. Cadres modifiés. Dentelés.



Neufs Usés

513.	1 cent. vert foncé . . .	0 04	0 03
514.	3 — violet . . .	0 12	0 04
515.	4 — lilas s. rouge . . .	0 15	0 08
516.	8 — lilas sur bleu . . .	0 30	0 10



**MALAISIE**

**1900-01**

Tigre. Dentelés.

501.	1 cent. vert et noir . . .	0 05	0 04
502.	3 — brun et noir . . .	0 10	0 06
503.	4 — carmin et noir. . .	0 15	0 10
504.	5 — carmin et noir s. jaune. . .	0 20	0 10
505.	8 — bleu et noir . . .	0 30	0 15
506.	10 — violet et noir . . .	0 35	0 20
507.	20 — noir et violet . . .	0 70	0 40
508.	50 — orange et noir. . .	1 60	1 »



**1900-01**

Gruppe  
d'éléphants.  
Dentelés.

509.	1 dollar vert et olive . . .	3 25	2 50
510.	2 — — et carmin. . .	6 »	4 »
511.	5 — — et bleu . . .	14 »	12 »
512.	25 — — et orange. . .	75 »	» »

**MALTE**

**1902.** — Timbre de 1885 avec nouvelle valeur en surcharge noire. Dentelé.

501.	ONE PENNY sur 2 1/2 pence bleu . . .	0 15	0 15
------	---	------	------



**1903**

Effigie  
d'Edouard VII.  
Cadres divers.  
Dentelés.

Neufs Usés

502.	1/2 penny vert . . .	0 08	0 04
503.	1 — rouge et noir . . .	0 12	0 03
504.	2 pence gris . . .	0 25	0 25
505.	2 1/2 — bleu et marbré . . .	0 30	0 06
506.	3 — violet et gris. . .	0 40	» »
507.	4 — brun et noir . . .	0 50	» »
508.	1 shill. mauve et gris . . .	1 50	0 60

**MAROC**

BUREAUX ANGLAIS



**1903**

Timbres  
de Gibraltar  
de 1903  
(Eff. d'Edouard VII)  
avec Morocco  
Agenciers  
en surcharge noire.  
Dentelés.

501.	5 cent. vert. . . . .	0 06	» »
502.	10 — violet sur rouge . . .	0 10	0 08
503.	20 — vert et carmin . . .	0 20	» »
504.	25 — lilas et noir s/bleu . . .	0 25	0 15
505.	50 — lilas et violet . . .	0 50	» »
506.	1 peseta gris et carmin. . .	» »	» »
507.	2 — noir et bleu . . .	» »	» »

**MAROC**

BUREAUX ESPAGNOLS



**1903**

Timbres d'Espagne  
de 1900  
surchargés  
**CORREOS  
ESPAÑOL  
MARRUECOS**  
Dentelés.

501.	5 cent. vert s. carmin . . .	0 08	» »
502.	10 — rouge — noire. . .	0 12	» »
503.	25 — bleu — carmin . . .	0 30	» »

Nous engageons tous les Amateurs de beaux Timbres à nous demander nos *Envois à choix*.

**1903.** — Timbre d'Espagne de 1877 avec même surcharge rouge. Dentelé.

	Neufs	Usés
504. 4/4 de cent. d. p. vert . . . . .	0 04	» »
505. 1/4 seul . . . . .	0 01	» »

**MAROC**

BUREAUX FRANÇAIS

**1903.** — Genre des timbres de France de 1900-02. Valeur espagnole en surcharge, Dentelés.



501. 5 CENTIMOS s/5 c. vert.	0 06	0 05
502. 10 — s/10 c. rouge	0 12	0 08
503. 20 — s/20 c. brun	0 25	» »
504. 25 — s/25 c. bleu	0 30	0 05
505. 50 — s/50 c. br. et lil.	0 60	0 25
506. 1 PESETAS/1 fr. carm. et olive.	1	» » »
507. 2 PESETAS s/2 fr. lilas brun et jaune . . . . .	2	» » »

TIMBRES-TAXE

**1903.** — Timbres-taxe de 1896. Surchargés en noir **P. P.** Dentelés.

508. 5 centimes bleu . . . . .	» » »	» » »
509. 10 — brun . . . . .	» » »	» » »
510. La paire . . . . .	40	francs

**MARTINIQUE**

**1903.** — Type de 1893. Dentelés

501. 2 frs violet s. rose cart. carmin . . . . .	2 25	» »
502. 5 — — cart. bleu . . . . .	5 50	» »

**1904.** — Timbres de 1893 avec nouvelle valeur en surcharge noire. Dentelés.

503. 10 c. sur 30 cent brun	0 60	» »
504. 10 c. sur 5 fr. violet.	1 50	» »

**1904.** — Timbres de 1893 avec **1904** et nouvelle valeur en surcharge noire. Dentelés.

505. 0 f. 10 s. 30 c. brun.	0 60	» »
506. 0 f. 10 s. 40 - rouge	0 60	» »
507. 0 f. 10 s. 50 - rose.	0 60	» »
508. 0 f. 10 s. 75 - n's.j**	0 60	» »
509. 0 f. 10 s. 1 fr. olive.	0 60	» »
510. 0 f. 10 s. 5 — violet	12 50	» »

COLIS-POSTAUX

**1903.** — Timbre-Taxe des Colonies françaises. Surcharge : Valeur, TIMBRE-POSTE MARTINIQUE : Colis-postaux.

	Neufs	Usés
511. 5 fr. s/60 c. bruns/jaune	25	» » »

**MAURICE**

**1901.** — Timbre de 1896-99 avec nouvelle valeur en surcharge noire. Dentelé.

501. 12 CENTS. sur 18 c. vert et bleu . . . . .	0 45	» »
---	------	-----



**1902**

Timbres de 1879-1900 surchargés en noir Postage et Revenne sur les côtes. Dentelés.

502. 4 cents. br. et carm. s/j**	0 15	0 10
503. 6 — vert et rose . . . . .	0 20	0 15
504. 15 — — et orange . . . . .	0 35	0 20
505. 25 — bistre olive . . . . .	0 60	0 50
506. 50 — vert . . . . .	1 20	0 90
507. 2 rup. 50 c. brun lilas.	6	» 6 »

**1902.** — Timbre jubilaire de 1899 avec nouvelle valeur en surcharge noire. Dentelé.

508. 12 CENTS. s/36 c. brun jaune et bleu . . . . .	0 30	0 30
---	------	------



**1902-05**

Type de 1896. Dentelés.

509. 3 cents vert et carmin sur jaune . . . . .	0 10	0 08
510. 4 — noir et carmin sur bleu . . . . .	0 10	0 08
511. 4 — vert et lilas . . . . .	0 15	0 10
512. 5 — lilas et violet sur saumon . . . . .	1 25	1 »
513. 5 — lilas et noir sur chamois . . . . .	0 15	0 08
514. 6 — lilas et carmin sur rouge . . . . .	0 20	0 10
515. 8 — vert et noir sur saumon . . . . .	0 20	» »
516. 12 — noir et carmin	0 30	» »

	Neufs	Usés
517. 25 cents vert et carmin sur vert . . .	0 60	» »
518. 50 — vert-jaune et vert s. jaune.	1 25	0 60



**1903**

Même genre, format plus grand. Dentelés.

519. 1 rupee noir et carmin.	2 25	1 25
520. 2 — 50 c. vert et noir sur bleu . . .	5 50	» »
521. 5 — lilas et carmin sur rouge . . .	11	» » »

**1905.** — Type de 1896. Dentelé.

522. 1 cent violet et carmin s/rouge	0 04	» »
--------------------------------------	------	-----

TIMBRES POUR LETTRES EXPRESS

**1903.** — Timbre commémoratif à l'effigie Mahé de La Bourbonnais. Surchargé en rouge.

**EXPRESS DELIVERY 15 c.**

523. 15 c. s. 15 cents bleu	0 50	» »
-----------------------------	------	-----

**1904.** — Même genre, le mot **INLAND** ajouté au-dessus de la valeur. Dentelé.

524. 15 c. sur 15 cents bleu	0 50	» »
------------------------------	------	-----

**1904.** — Type de 1 rupee, sans valeur dans le cartouche. Surcharge **FOREIGN-EXPRESS-DELIVERY** 18 cents. Dentelé.

525. 18 cents vert.	0 50	» »
---------------------	------	-----

**1904.** — Même type, sans valeur dans le cartouche. Même surcharge. Dentelé.

526. 15 cents gris-vert	0 35	» »
-------------------------	------	-----



**MEXIQUE**

**1902**

Types de 1899 nouveau pour le 4 cent. Dentelés.

501. 1 cent. violet.	0 04	0 03
502. 2 — vert . . .	0 08	0 03

	Neufs	Usés
503. 4 cent. brun rouge . . .	0 15	0 03
504. 5 — orange . . .	0 20	0 03
505. 10 — bleu et orange . . .	0 40	0 03

TIMBRES DE SERVICE

**1903.** — Timbres de 1902 avec **OFICIAL** en surcharge noire. Dentelés.

506. 1 cent. violet . . .	0 15	0 15
507. 2 — vert . . .	0 15	0 15
508. 4 — carmin . . .	0 25	0 20
509. 5 — orange . . .	0 30	0 20
510. 10 — bleu et orange . . .	0 75	0 30

**MONACO**

**1904.** — Type de 1891. Dentelés.

501. 5 cent. vert-jaune . . .	0 08	0 03
502. 10 — rouge . . .	0 12	0 05
503. 15 — brun s. jaune . . .	0 20	0 04
504. 25 — bleu . . .	0 30	0 15

**MONGTZE**

BUREAU FRANÇAIS. — VILLE DE CHINE

Population : 18,000 habitants

Monnaies : FRANÇAISES ET CHINOISES



**1903**

Timbres d'Indo-Chine de 1893-1900. Surcharge noire. **MONGTZE** et valeur en caractères chinois. Dentelés.

501. 1 cent. noir s/azuré . . .	0 10	» »
502. 2 — brun . . .	0 10	» »
503. 4 — violet . . .	0 15	» »
504. 5 — vert jaune . . .	0 15	» »
505. 10 — carmin . . .	0 25	» »
506. 15 — gris rosé s/azuré.	0 35	» »
507. 20 — rouge sur vert . . .	0 50	» »
508. 25 — bleu . . .	0 75	» »
509. 30 — brun . . .	0 80	» »
510. 40 — rouge . . .	1	» » »
511. 50 — rose . . .	10	» » »
512. 75 — violet sur jaune . . .	2	» » »
513. 1 franc olive . . .	2 50	» »
514. 5 — violet . . .	10	» » »

**1904.** — Même type. Même surcharge. Dentelé.

515. 50 cent. bistre s/azuré.	10	» » »
-------------------------------	----	-------

**MONTÉNÉGR0**



**1902**

*Effigie*  
du Prince Nicolas  
Dentelés.

	Neufs	Usés
501. 1 heller bleu . . . . .	0 02	» »
502. 2 — violet . . . . .	0 04	» »
503. 5 — vert . . . . .	0 08	» »
504. 10 — rose . . . . .	0 15	0 10
505. 25 — bleu . . . . .	0 35	» »
506. 50 — gris bleu . . . . .	0 65	» »
507. 1 korona chocolat . . . . .	1 25	» »
508. 2 — brun . . . . .	2 40	» »
509. 5 — orange . . . . .	6	» »

TIMBRE POUR AVIS DE RECEPTION



**1902**

*Effigie*  
du  
Prince Nicolas.  
Dentelé.

510. 25 heller orange et rouge.	0 35	» »
---------------------------------	------	-----

TIMBRES-TAXE

**1902.** — Genre de 1894, Valeur en heller.  
Dentelés.

511. 5 heller orange . . . . .	0 08	» »
512. 10 — olive . . . . .	0 15	» »
513. 25 — lilas. . . . .	0 35	» »
514. 50 — vert bleu . . . . .	0 65	» »
515. 1 korona gris vert . . . . .	1 25	» »

**MONTERRAT**



**1903**

*Figure allégorique*  
(Effigie  
du roi Edouard VII  
pour le 5 shillings).  
Dentelés.

501. 1/2 penny vert . . . . .	0 08	» »
502. 1 — carmin et noir . . . . .	0 15	0 15
503. 2 pence brun et noir. . . . .	0 30	» »
504. 2 1/2 — bleu et noir. . . . .	0 35	» »
505. 3 — violet et rouge . . . . .	0 40	» »
506. 6 — olive et violet . . . . .	0 80	» »

Neufs Usés

507. 1 shil. violet et vert . . . . .	1 50	» »
508. 2 — brun, rouge et vert. . . . .	3	» »
509. 2 — 6 p. noir et vert. . . . .	3 75	» »



510. 5 shil. carmin et noir. . . . .	7 50	» »
--------------------------------------	------	-----

**MOZAMBIQUE**

**1901.** — Complément de la série de 1898, même type. Dentelés.

501. 500 reis noir sur bleu . . . . .	3 50	» »
502. 700 — violet sur jaune. . . . .	4 75	» »



**1902**

Timbres des émissions de 1886  
et de 1894  
avec nouvelle valeur  
en surcharge. Dentelés.

503. 65 REIS s/20 r. carmin 1886	0 50	» »
504. — 40 — brun —	1	» »
505. — 200 — violet —	3	» »
506. — 10 — lilas 1894	0 50	» »
507. — 15 — brun —	0 50	» »
508. — 20 — violet —	0 50	» »
509. 115 REIS s/5 — noir 1885	1 75	» »
510. — 50 — bleu —	2 20	» »
511. — 2 1/2 — brun 1893	0 85	» »
512. — 5 — jaune 1894	0 85	» »
513. — 25 — vert —	0 85	» »
514. 130 REIS s/25 — lilas 1886	3	» »
515. — 300 — orange —	2 25	» »
516. — 75 — rose 1894	0 95	» »
517. — 100 — br. s/4 —	2	» »
518. — 150 — rose s/r. —	0 95	» »
519. — 200 — bleu s/4. —	0 95	» »
520. 400 REIS s/10 — vert. 1886	4 25	» »
521. — 100 — brun —	60	» »
522. — 50 — bleu 1894	2 75	» »
523. — 80 — vert —	2 75	» »
524. — 300 — bleu s/4 —	2 75	» »

**1902.** — Timbres de 1898 surchargés  
« PROVISORIO » en lettres fau-  
laises noires. Dentelés.

525. 15 reis chocolat . . . . .	0 15	» »
526. 25 — vert-bleu . . . . .	0 20	» »
527. 50 — bleu . . . . .	0 35	» »
528. 75 — rose . . . . .	0 60	» »

**1903.** — Type de 1898. Dentelés.

	Neufs	Usés
529. 15 reis vert . . . . .	0 13	» »
530. 25 — rose . . . . .	0 20	» »
531. 50 — chocolat . . . . .	0 35	» »
532. 65 — bleu gris . . . . .	0 50	» »
533. 75 — lilas . . . . .	0 55	» »
534. 115 — bistre sur rose	0 80	» »
535. 130 — brun — crème	0 90	» »
536. 400 — bleu — crème	2 75	» »

**1905.** — Timbre de 1903 avec nouvelle valeur en surcharge noire, Dentelé.

537. 50 reils/65 r. bleu gris	0 50	» »
-------------------------------	------	-----

**TIMBRES-TAXE**

**1904.** — Inscriptions et valeur dans un cadre orné, Dentelés.

538. 5 reis vert jaune . . . . .	0 04	» »
539. 10 — gris lilas . . . . .	0 08	» »
540. 20 — brun . . . . .	0 15	» »
541. 30 — orange . . . . .	0 25	» »
542. 50 — olive . . . . .	0 35	» »
543. 60 — brun lilas . . . . .	0 45	» »
544. 100 — violet rouge . . . . .	0 70	» »
545. 130 — bleu . . . . .	0 95	» »
546. 200 — carmin . . . . .	1 40	» »
547. 500 — violet . . . . .	3 50	» »

**MOZAMBIQUE (COMPAGNIE DE)**

**1902-04.** — Type de 1894. Dentelés.

501. 65 reis bleu . . . . .	0 50	0 40
502. 115 — rose sur rose . . . . .	0 80	» »
503. 130 — vert — . . . . .	0 90	» »
504. 400 — noir sur bleu . . . . .	2 75	» »
505. 700 — violet s. changeis	4 75	» »

**NABHA**



**1903**

Timbres des Indes Anglaises de 1903 (effigie du roi) surchargés **NABHA STATE** Dentelés.

501. 3 pies gris . . . . .	0 05	» »
502. 1/2 anna vert-jaune . . . . .	0 08	» »
503. 4 — carmin . . . . .	0 15	» »

Neufs Usés

504. 2 annas lilas . . . . .	0 30	» »
505. 3 — orange . . . . .	0 45	» »
506. 4 — olive . . . . .	0 60	» »
507. 6 — bistre-jaune . . . . .	0 90	» »
508. 8 — violet . . . . .	1 20	» »
509. 12 — noir sur rouge	1 75	» »
510. 1 rupee carmin et vert.	2 25	» »

**TIMBRES DE SERVICE**

**1903.** — Timbres précédents avec **SERVICE** en surcharge noire, Dentelés.

511. 1/2 anna vert-jaune . . . . .	0 15	» »
512. 1 — carmin . . . . .	0 25	» »
513. 2 — lilas . . . . .	0 40	» »
514. 4 — olive . . . . .	0 80	» »
515. 8 — violet . . . . .	1 50	» »
516. 12 — noir s. rouge . . . . .	» »	» »
517. 1 — carmin et vert.	5	» »

**NATAL**

**1902.** — Effigie d'Edouard VII. Dentelés.



501. 1/2 penny vert . . . . .	0 08	0 03
502. 1 — rose . . . . .	0 15	0 02
503. 1 1/2 — noir et vert . . . . .	0 25	» »
504. 2 pence olive et carmin.	0 30	0 15
505. 2 1/2 — bleu . . . . .	0 35	» »
506. 3 — gris et violet . . . . .	0 40	0 20
507. 4 — brun et rouge . . . . .	0 50	» »
508. 5 — orange et noir . . . . .	0 60	» »
509. 6 — brun et vert . . . . .	0 80	0 25
510. 1 shilling bleu et rose . . . . .	1 50	0 35
511. 2 — violet et vert . . . . .	3	» 1
512. 2 sh. 6 p. violet-rouge . . . . .	3 75	2 50
513. 4 shillings jaune et carmin	6	» »

**1902.** Même genre. Format plus grand. Dentelés.

514. 5 shill. carmin et bleu . . . . .	7 50	5
515. 10 — brun et carmin . . . . .	15	» 7 50
516. 1 pound bleu et noir . . . . .	30	» 18

Nous rappelons à nos Clients que nous avons un très grand assortiment de tous les timbres anciens et nouveaux, neufs et oblitérés, en paires et en blocs de quatre, et que nous sommes à leur disposition pour leur en faire de beaux envois à choix.

	Neufs	Usés
517. 1 p. 10 sh. violet et vert.	45	» »
518. 5 pounds gris et lilas .	150	» »
519. 10 — orange et vert.	300	» »
520. 20 — jaune et carmin	600	» »

TIMBRES DE SERVICE

1904. — Timbres de 1902 (effigie du roi), surchargés OFFICIAL en noir. Dentelés.

521. 1, 2 penny vert . . .	» »	» »
522. 1 — carmin . . .	» »	» »
523. 2 pence carmin et olive	» »	» »
524. 3 — gris et violet.	» »	» »
525. 6 — brun et vert.	» »	» »
526. 1 shilling bleu et rose.	» »	» »

TIMBRES-TELEGRAPHE



1902

Timbres fiscaux avec Telegraph et nouvelle valeur en surcharge Dentelés.

527. THREE PENCE s/4 pence violet.	1 50	» »
528. SIX PENCE s/3 — —	1 75	» »
529. ONE SHILLING s/1 sh viol. et rose	7 50	» »
530. ONE SHILLING s/1 pound vert.	» »	» »
531. ONE SHILLING s/1 p. 10sb. viol et bleu . . . . .	» »	» »

NEGRI SEMBILAN

1902. — Timbre de 1896 avec nouvelle valeur en surcharge. Dentelé.

501. ONE CENT s/15c. vert et mauve.	10	» »
-------------------------------------	----	-----

NICARAGUA

1901. — Timbres de 1900 avec 1901 et nouvelle valeur en surcharge. Dentelés.



501. 1 cent. s/6c. rose, erreur	12	» »
502. 2 — s/1 — violet . . .	4	» »
503. 2 — s/1 peso jaune . . .	0 30	» »
504. 3 — s/6 cent. rose . . .	0 40	» »

Neufs Usés

505. 4 cent. s/6 cent. rose.	0 70	» »
506. 5 — s/1 peso jaune	0 60	» »
507. 10 — s/2 — rouge	0 75	» »
508. 10 — s/5 — noir.	1 25	» »
509. 20 — s/2 — rouge	2	» »
510. 20 — s/5 — noir.	1 50	» »

1901. — Timbres-taxe avec Correos 1901 en surcharge. Dentelés.

511. 1 cent. violet brun . . .	0 10	» »
512. 2 — rouge . . . . .	0 15	» »
513. 5 — bleu foncé . . . .	0 25	» »
514. 10 — violet . . . . .	0 40	» »
515. 20 — bistre . . . . .	0 80	» »
516. 30 — vert . . . . .	1 20	» »
517. 50 — carmin . . . . .	1 75	» »

1902. — Type de 1900. Lithographiés. Dentelés.

518. 5 cent. rouge . . . . .	0 20	0 10
519. 5 — bleu . . . . .	0 20	0 10
520. 10 — violet . . . . .	0 35	0 20

1902. — Timbres de 1900 avec 1902 et nouvelle valeur en surcharge. Dentelés.

521. 15 pesos s/2 c. rouge . . .	0 75	» »
522. 30 pesos s/1 — violet brun	2	» »



1903-04

Timbres commémoratifs.

10° anniversaire de l'election du Président Zelaya. Effigie. Dentelés.

523. 1 centavo vert et noir . . .	0 04	» »
524. 2 — carmin et — . . . .	0 08	» »
525. 5 — bleu et — . . . . .	0 20	» »
526. 10 — orange et — . . . .	0 35	» »
527. 15 — lie de vin et — . . .	0 60	» »
528. 20 — violet et — . . . . .	0 75	» »
529. 50 — olive et — . . . . .	1 75	» »
530. 1 peso brun rouge et — . . .	3 25	» »

1903. — Timbre de 1902 avec nouvelle valeur en surcharge. Dentelés.

531. 6 centavos s/10c. violet	2 50	2 »
532. 1 peso s/10 — —	6	» 4 »
533. 5 — s/10 — —	15	» 14 »

1904. — Timbre de 1902 surchargé Vale C5. (ou 15) en bleu métallique. Dentelés.

534. 5 c. sur 10 cent. violet.	» »	» »
535. 15 — — 10 — — . . .	» »	» »



**1904.** -- Timbre de 1902 avec nouvelle valeur en surcharge. Dentelés.

		Neufs	Usés
536.	5 cents	s/10 c. violet.	0 20 » »
537.	15	— s/10 c.	— 0 50 » »

**1905.** — Timbre de 1902 avec nouvelle valeur en surcharge. Dentelé.

538.	1 cent	s/2 c. orange.	0 50 » »
------	--------	----------------	----------



**1905**

Armoiries

Dentelés

539.	1 centavo	vert foncé	» » » »
540.	2	— carmin	» » » »
541.	3	— violet	» » » »
542.	4	— orange	» » » »
543.	5	— bleu	» » » »
544.	10	— brun-jaune	» » » »
545.	15	— olive	» » » »
546.	20	— lie de vin	» » » »
547.	50	— orange	» » » »

**TIMBRES DE SERVICE**

**1904.** — Timbres-taxe de 1896, avec **Franqueo officiel** en surcharge sur 2 lignes. Dentelés.

548.	1 cent.	orange	» » 1 25
549.	2	—	» » 4 »
550.	5	—	» » 1 25
551.	10	—	» » 1 25
552.	20	—	» » 1 75

**1904.** — Timbres-poste de 1900-02 avec **OFFICIAL** et nouvelle valeur en surcharge. Dentelés.

553.	1 centavo	s/10 c. violet.	0 20 » »
554.	2	— s/ 3 - vert	0 25 » »
555.	4	— s/ 3 - vert	0 50 » »
556.	4	— s/10 - violet	0 50 » »
557.	5	— s/ 3 - vert	0 50 » »

**1904.** — Timbre de service de 1900 avec nouvelle valeur en surcharge noire. Dentelés.

558.	10 Ctvs	s/20 c. brun.	0 75 » »
559.	30	— s/20 — —	1 50 » »
560.	50	— s/20 — —	2 25 » »

**1904.** — Timbres de service de 1900 surchargés verticalement **OFFICIAL** et nouvelle valeur en noir. Dentelés.

561.	1 centavos	s/10 c. violet.	1 » » »
562.	2	— s/1 peso bleu.	0 25 » »

**TIMBRES-TÉLÉGRAPHE**

**1901.** — Timbres-poste de 1900 avec **Telegrafo** en surcharge violette. Dentelés.

		Neufs	Usés
563.	10 cent.	violet	» » » »
564.	20	— brun	» » » »

**1902.** — Timbres-télégraphe de 1900 avec nouvelle valeur en surcharge noire. Dentelés

565.	10 cent.	s/50 c. carmin	» » » »
566.	20	— s/1 peso jaune	» » » »

**1904.** — Timbres de 1900 avec 1904 et nouvelle valeur en surcharge noire. Dentelés.

567.	10 cent.	s. 15 c. bleu	» » » »
568.	Vale C.	10 cent.	sur 30 c. bleu . . » » » »

**NIGERIE DU NORD**



**1902**

Effigie

d'Edouard VII.

Dentelés.

501.	1/2 penny	lilas et vert	0 08 » »
502.	1	— et carmin	0 15 » »
503.	2 pence	— et orange	0 30 » »
504.	2 1/2	— et bleu	0 35 » »
505.	5	— et brun	0 60 » »
506.	6	— et violet	0 80 » »
507.	1 shilling	vert et noir	1 50 » »
508.	2	— 6 p.	et bleu . 3 75 » »
509.	10	— et brun	15 » » »

**NIGERIE DU SUD**

POSSESSION ANGLAISE DE L'AFRIQUE

Population : 15.000 habitants

Monnaies : ANGLAISES



**1901**

Effigie

de la reine Victoria

Dentelés.

501.	1/2 penny	vert et noir	0 15 0 15
502.	1	— carmin et —	0 25 0 20

	Neufs	Usés
503. 2 pence brun et noir	0 50	» »
504. 4 — olive et —	1 50	» »
505. 6 — violet et —	2 50	» »
506. 1 shilling vert et —	4 »	» »
507. 2 — 6 p. brun et —	7 50	» »
508. 5 — orange et —	15 »	» »
509. 10 — viol. et noirs/jaune	30 »	» »



**1902**

*Épique*

*d'Édouard VII.*

*Dentelés.*

510. 1/2 penny vert et noir	0 08	» »
511. 1 — carmin et —	0 15	0 10
512. 2 pence brun et —	0 30	» »
513. 2 1/2 — bleu et —	0 35	» »
514. 4 — olive et —	0 50	» »
515. 6 — violet et —	0 80	» »
516. 1 shill. noir et vert . . .	1 50	» »
517. 2 — 6 p. brun et noir.	3 75	» »
518. 5 — orange et noir . . .	7 50	» »
519. 10 — brun et noir s. jaune . . .	15 »	» »
520. 1 pound violet et vert . . .	30 »	» »

**NORVÈGE**



**1905**

*Timbre de 1867 avec nouvelle valeur en surcharge. Dentelés*

501. Kr. 1 00 (en vert) sur 2 sk. jaune . . .	1 75	» »
502. Kr. 1 50 (en bleu) sur 2 sk. jaune . . .	2 70	» »
503. Kr. 2 00 (en carmin) sur 2 sk. jaune . . .	3 75	» »

**NIUE**

POSSESSION ANGLAISE DE L'Océanie

Monnaies : ANGLAISES



**1902-1903**

*Timbres de Nouvelle-Zélande de 1898-1901, surchargés NIUE et valeur en dialecte indigène. Dentelés.*

Neufs Usés

501. 1/2 PENI s/ 1/2 p. vert.	0 08	» »
502. TAHA PENI s/1 p. rose . . .	0 15	» »
503. 2 1/2 PENI s/ 2 1/2 p. bleu	0 40	» »
504. Tolu e Pene s/3 p. br. jaune	0 45	» »
505. Ono e Pene s/6 - rouge . . .	0 85	» »
506. Tahae Seleni s/1 s. orange	1 60	» »

**NOUVELLE-CALÉDONIE**

**1901.** — *Timbre de 1893 avec N. C. E. dans une bandelette et nouvelle valeur en surcharge noire. Dentelé.*

501. 5 sur 2 cent brun . . . 0 20 0 20

**1901.** — *Timbres de 1893 avec N. C. E. et valeur dans un rond. Dentelés.*

502. 15 sur 75 c. noirs/jaune 0 75 » »  
503. 15 — 1 fr. olive . . . 1 » » »



**1902**

*Timbres de 1893 avec N. C. E. et nouvelle valeur en surcharge noire.*

*Dentelés.*

504. 5 sur 30 c. brun . . . 0 20 » »  
505. 15 — 40 c. rouge . . . 0 50 » »

**1903**



*Timbre en cours avec Cinquantenaire 1853 24 Septembre 1903 en surcharge. Dentelés.*

506. 4 cent. noir sur azuré surch. bleue . . .	0 04	» »
507. 2 — brun surch. bleue . . .	0 08	» »
508. 4 — violet — — . . .	0 10	» »
509. 5 — vert foncé S. R. . . .	0 10	» »
510. 5 — vert jaune S. R. . . .	0 10	» »
511. 10 — noir s/violet surch. noire et dorée . . .	0 20	» »
512. 10 — noirs/violet S. R. . . .	0 15	» »
513. 15 — gris rosé s/ gris surch. rouge . . .	0 25	» »
514. 20 — rouge sur vert surch. bleue . . .	0 30	» »
515. 25 — noir s/rose S. R. . . .	0 35	» »
516. 30 — brun surch. rouge . . .	0 45	» »
517. 40 — rouge — bleue . . .	0 60	» »
518. 50 — rose — — . . .	0 70	» »
519. 75 — noir sur jaune surch. bleue . . .	1 »	» »
520. 1 franc olive surch. bleue	1 50	» »

**1903.** — Les mêmes avec valeur modifiée.  
Dentelés.

	Neufs	Usés
521. 1 s/2 cent. chiffre couché.	0 10	» »
522. 2 s/4 — — — — —	0 10	» »
523. 4 s/5 — vert foncé chiffre couché.	0 10	» »
524. 4 s/5 — vert jaune chiffre droit.	0 10	» »
525. 10 s/15 — chiffres couchés	0 20	» »
526. 15 s/20 — — — — —	0 25	» »
527. 20 s/25 — — droits.	0 30	» »

**1905.** — Types divers. Dentelés.



Cigou

528. 1 cent. noir s. vert d'eau	0 02	» »
529. 2 — lilas . . . . .	0 03	» »
530. 4 — bleu sur jaune . . . . .	0 06	» »
531. 5 — vert . . . . .	0 08	» »
532. 10 — rose . . . . .	0 15	» »
533. 15 — violet . . . . .	0 20	» »

Village Canaque

534. 20 cent. bistre . . . . .	0 25	» »
535. 25 — bleu s. vert d'eau	0 35	» »
536. 30 — bistre s. jaune . . . . .	0 40	» »
537. 40 — rose s. vert d'eau	0 50	» »
538. 50 — rouge s. orange.	0 60	» »
539. 75 — olive . . . . .	0 90	» »



540. 1 franc bleu sur vert . . . . .	1 10	» »
541. 2 — rose — azuré.	2 25	» »
542. 5 — noir — jaune.	5 50	» »

TIMBRES-TAXE

**1903.** — Timbres-taxe des Colonies françaises de 1884-1894, avec la surcharge du Cinquantenaire.

	Neufs	Usés
543. 5 centimes bleu . . . . .	0 50	0 50
544. 10 — brun . . . . .	0 75	1 »
545. 15 — vert . . . . .	1 25	1 25
546. 30 — carmin . . . . .	3 »	3 »
547. 50 — violet . . . . .	2 »	2 50
548. 60 — brun s'jaune.	6 »	4 50
549. 1 franc rose s'jaunâtre.	3 »	3 50
550. 2 — brun rouge.	1 25	» »

NOUVELLE-GALLES DU SUD

**1903.** — Oiseau-lyre. Dentelé.



501. 2 shill. 6 pence vert bleu. 4 » 1 50

**1903.** — Timbre fédéral. Allégorie. Dentelé.

502. 9 pence bistre, brun et bleu 1 20 0 60

NOUVELLE-GUINÉE ANGLAISE

POSSESSION ANGLAISE DE L'Océanie

Superficie : 55,540 kilomètres carrés.  
Population : 35,000 habitants.

Monnaies : ANGLAISES



1901

Pirogue indigène.

Dentelés.

501. 1/2 penny vert et noir . . . . .	0 08	» »
502. 1 — carmin et noir.	0 15	» »
503. 2 pence violet et noir.	0 30	» »
504. 2 1/2 — bleu et noir . . . . .	0 35	» »
505. 4 pence brun et noir . . . . .	0 60	» »
506. 6 — vert foncé et noir	0 80	» »
507. 1 shill. orange et noir . . . . .	1 60	» »
508. 2 — 6 p. brun et noir	4 »	» »

Les personnes qui ont des **Timbres rares** à vendre et veulent en tirer le meilleur parti, doivent s'adresser à :

**Th. LEMAIRE, 16, Avenue de l'Opéra, Paris**

**NOUVELLES-HEBRIDES**

GROUPE DE 37 ILES DANS L'OCEANIE

Superficie : 15.157 kilomètres carrés.  
Population : 72.430 habitants.



**1903**

*Paysages*

*divers.*

*Dentelés.*

Neufs Usés

- 501. 5 c. bleu, centre vert. 0 15 » »
- 502. 15 c. brun, — noir. 0 25 » »



- 503. 25 c. carmin, centre noir. 0 40 » »
- 504. 1 franc vert, — bleu. 1 25 » »

**NOUVELLE ZELANDE**



**1901**

*Allégorie*

*Dentelé*

- 501. 1 penny carmin . . . 0 15 0 02

TIMBRE POUR LETTRES PAR EXPRESS

**1903.** — *Inscriptions* **EXPRESS DELIVERY.** *Dentelé.*



- 502. 6 pence violet et rouge. 0 80 » »

TIMBRE-TAXE



**1902**

—  
*Chiffre dans un cercle. Dentelé.*

Neufs Usés

- 503. 1/2 penny vert et rouge 0 08 » »

**NYASSA**



**1901**

*Girafe et Palmiers ou Dromadaires. Dentelés.*

- 501. 2 1/2 reis noir et brun . . 0 03 » »
- 502. 5 — — et violet . . 0 05 » »
- 503. 10 — — et vert . . 0 08 » »
- 504. 15 — — et bistre . . 0 10 » »
- 505. 20 — — et rouge . . 0 12 » »
- 506. 25 — — et jaune . . 0 15 » »
- 507. 50 — — et bleu . . 0 30 » »
- 508. La série des 7 timbres usés . . 0 fr. 75



- 509. 75 reis noir et carmin 0 50 » »
- 510. 80 — — et lilas . . 0 50 » »
- 511. 100 — — et bistre. . 0 60 » »
- 512. 150 — — et jaune. . 0 90 » »
- 513. 200 — — et bleu . . 1 20 » »
- 514. 300 — — et vert . . 1 80 » »
- 515. La série complète usée . . . 2 fr. 25

**1903.** — *Les mêmes surchargés* **PROVISORIO.** *Dentelés.*

- 516. 15 reis noir et bistre . . 0 12 » »
- 517. 25 — — et jaune . . 0 20 » »

**1903.** — Timbres de 1901 avec nouvelle valeur en surcharge noire. Dentelés.

	Neufs	Usés
518. <b>65 reis</b> sur 80 reis noir et lilas. . . . .	0 40	» »
519. <b>115</b> — sur 150 reis noir et jaune . . . . .	0 70	» »
520. <b>130</b> — sur 300 reis noir et vert. . . . .	0 80	» »
521. La série des 5 valeurs usées	1 50	

**ORANGE**

**1904.** — Timbre du Cap de Bonne-Espérance de 1893 surchargé **ORANGE RIVER COLONY**. Dentelé.

501. 1 penny rose . . . . .	0 15	0 15
-----------------------------	------	------

**1902** — Timbres de 1900 déjà surchargés avec nouvelle valeur en surcharge rouge. Dentelés.

502. 4 <sup>s</sup> /6 <sup>s</sup> s/6 pence bleu. . . . .	0 75	» »
503. One Shilling sur 5 s. sur 5 shill. vert. . . . .	1 75	» »

**1902.** — Type de 1868 avec **E. R. I.** et nouvelle valeur en surcharge. Dentelé.

504. <b>6<sup>e</sup></b> sur 6 pence bleu . . . . .	1	» 0 75
--	---	--------



**1903**

Égypte

d'Édouard VII.

Dentelés.

505. 1/2 penny vert. . . . .	0 08	0 08
506. 1 — carmin . . . . .	0 15	» »
507. 2 pence brun. . . . .	0 30	» »
508. 2 1/2 — bleu. . . . .	0 55	» »
509. 3 — lilas. . . . .	0 40	» »
510. 4 — olive et rouge . . . . .	0 50	» »
511. 6 — lilas et rouge . . . . .	0 80	» »
512. 1 shilling brun et rouge . . . . .	1 60	» »
513. 5 — brun et bleu. . . . .	7 50	» »

**TIMBRES-TÉLÉGRAPHE**

**1904.** — Timbres-poste de 1868-98 surchargés **V. R. I.** et **T. F.** en noir. Dentelés.

514. 1 penny violet . . . . .	» » » »
515. 3 pence bleu. . . . .	» » » »
516. 6 — bleu. . . . .	» » » »
517. 1 shill. brun. . . . .	» » » »

**1904.** — Les mêmes surchargés **V. R. I.** et **A. T.** en noir. Dentelés.

518. 1 penny violet . . . . .	» » » »
519. 3 pence bleu . . . . .	» » » »

Neufs Usés

520. 6 pence bleu . . . . .	» » » »
521. 1 shill. brun. . . . .	» » » »
522. 5 — vert. . . . .	» » » »

**1904.** — Timbres fiscaux surchargés **V. R. I.** et **A. T.** en noir. Dentelés.

523. 10 shill. orange . . . . .	» » » »
524. 1 pound carmin . . . . .	» » » »
525. 4 — rose carminé . . . . .	» » » »

**UGANDA**



**1902**

Timbres de l'Afrique Orientale anglaise de 1896

surchargés **UGANDA** Dentelés.

501. 1/2 anna vert jaune . . . . .	0 25	0 30
502. 2 1/2 — bleu. . . . .	0 50	0 50

**PACKHOI**

BUREAU FRANÇAIS. — VILLE DE CHINE

Population : 25.000 habitants

Monnaies : FRANÇAISES ET CHINOISES



**1903**

Timbres d'Indo-Chine de 1893-1900, surchargés **PACKHOI** et valeur en caractères chinois. Dentelés.

501. 1 cent. noir sur azuré . . . . .	0 10	» »
502. 2 — brun . . . . .	0 10	» »
503. 4 — violet . . . . .	0 15	» »
504. 5 — vert jaune. . . . .	0 15	» »
505. 10 — carmin . . . . .	0 25	» »
506. 15 — gris rosé s. azuré. . . . .	0 40	» »
507. 20 — rouge sur vert . . . . .	0 50	» »
508. 25 — bleu . . . . .	0 75	» »
509. 30 — brun . . . . .	0 90	» »
510. 40 — rouge . . . . .	1 25	» »
511. 50 — rose . . . . .	1 0	» »
512. 75 — violet s/jaune. . . . .	1 75	» »
513. 1 franc olive . . . . .	2 25	» »
514. 5 — violet . . . . .	12 50	» »

**1904.** Même type, même surcharge. Dentelés.

515. 25 cent. noir sur rose. . . . .	1	» » »
516. 50 — bistre sur azuré. . . . .	10	» » »

# PANAMA

RÉPUBLIQUE DE L'AMÉRIQUE CENTRALE

**1903.** — *Timbres de Panama, de 1892-96, surchargés avec un cachet à main en diverses couleurs. Dentelés.*

## RÉPUBLICA DE PANAMA

	Neufs	Usés
501. 1 centavo vert, S. carmin	0 30	» »
502. 2 — carmin, S. violet-bleu	0 35	» »
503. 5 — bleu, S. carmin	0 75	» »
504. 10 — orange, S. carmin	1 50	» »
505. 20 — violet, S. carmin	3 »	» »
506. 50 — bistre-bleu, S. bleue	8 »	» »
507. 1 peso brun carminé, surcharge carmin.	15 »	» »

NOTA. — Cette série existe avec surcharge de diverses couleurs, noire, bleue, carmin et magenta. Les prix indiqués sont pour la sorte la plus ordinaire.

### TIMBRES POUR LETTRES RECOMMANDÉES

**1903.** — *Timbres de chargement de Colombie de 1902 avec la même surcharge.*

508. 10 sur 20 c. bleu	2 50	» »
509. 20 centavos brun ou bleu sur bleu.	» »	» »

### TIMBRE POUR AVIS DE RÉCEPTION

**1903.** — *Idem, même surcharge sur timbre n° 547 de Colombie.*

510. 5 c. s. 10 c. bleu	2 »	2 50
-------------------------	-----	------

**1903.** — *Timbres de 1892-96. Dentelés.*

Sur-charge verti-cale de chaque côté

### de grandeurs inégales

Le mot COLOMBIE hissé d'une barre dans la même couleur que le timbre mais légèrement plus foncé.

511. 2 cent. carmin surch. noire	0 60	» »
512. 5 — bleu — carmin	1 25	» »
513. 10 — orange — noire	2 »	» »
514. 20 — violet — carmin	5 »	» »

**1903.** — *Idem, même surcharge mais de grandeurs égales — Barre rouge*

515. 1 cent. vert	» »	» »
516. 2 — carmin	» »	» »
517. 5 — bleu	0 35	» »

### Neufs Usés

518. 10 cent. orange	0 75	» »
519. 20 — violet	1 50	» »
520. 50 — brun	3 50	» »
521. 1 peso brun carminé	6 »	» »

### TIMBRES POUR LETTRES RECOMMANDÉES

**1903.** — *R. Colon dans un cercle avec la même surcharge PANAMA sur les côtés.*

522. 10 cent. jaune	1 25	» »
---------------------	------	-----

**1903.** — *PANAMA sur les côtés, avec une lettre R en vermillon.*

523. 10 cent. jaune	» »	» »
---------------------	-----	-----

### TIMBRE POUR AVIS DE RÉCEPTION

**1903.** *Id. déjà surchargé A. R. COLON*

524. 5 centavos bleu.	» »	» »
-----------------------	-----	-----

**1903.** — *Timbres de 1892-96. Surchargés. Dentelés.*

## República de Panamá

525. 1 cent. vert surch. carmin	0 15	» »
526. 2 — rose — noire	0 20	» »
527. 5 — bleu — carmin	0 40	» »
528. 10 — jaune — noire	0 90	» »
529. 20 — violet —	1 50	» »
530. 1 peso br.-car.	7 50	» »

**1903.** — *Timbres poste de 1887. Dentelés.*

531. 50 c. br. clair, surch. bleue	3 75	» »
532. 50 - br. foncé, pap. mince, surcharge bleue	40	» »

### TIMBRES POUR LETTRES RECOMMANDÉES

**1903.** — *Timbre-poste de 1898, même surcharge, déjà surchargé R. COLON dans un cercle. Dentelé.*

533. 10 cent. jaune	2 »	» »
---------------------	-----	-----

**1903.** — *Timbre de chargements de Colombie de 1902.*

534. 20 cent. rouge sur bleu	1 50	» »
------------------------------	------	-----

### TIMBRE POUR AVIS DE RÉCEPTION

**1903.** — *Timbre de Colombie de 1902 (n° 547)*

535. 10 cent. bleu	1 75	» »
--------------------	------	-----

TIMBRES POUR LETTRES RECOMMANDÉES

1903. — *Timbres de chargements de Colombie de 1902 avec la surcharge*

**Panama**

	Neufs	Usés
536. 10 s. 20 cent. bleu s. bleu	2 » 2 »	
537. 10 s. 20 — rou* s. bleu	2 25 2 25	

ÉMISSION DÉFINITIVE

1905. — *Genre de 1892-1896. Légende gravée République de Panama. Dentelés.*

538. 1 cent vert.	0 08 » »
539. 2 — rose.	0 15 » »
540. 5 — bleu.	0 35 » »
541. 10 — jaune.	0 70 » »

TIMBRE POUR CHARGEMENTS

1905. — *Lettre R. Inscriptions. Dentelé.*



542. 10 centavos vert.	0 50 » »
------------------------	----------

TIMBRE POUR ACCUSÉ DE RÉCEPTION

1905. — *Lettres A. R. sur fond guilloché. Dentelé.*

543. 5 centavos bleu.	0 25 » »
-----------------------	----------

TIMBRE POUR LETTRES EN RETARD

1905. — *Retardo sur fond guilloché. Dentelé.*

544. 2 1/2 cent. carmin.	0 15 » »
--------------------------	----------

RÉGION DU CANAL

(Concédée aux Etats-Unis)

1904. — *Timbres de 1903, surchargés CANAL ZONE, en bleu avec un cachet en caoutchouc. Dentelés.*

545. 2 cent. carmin.	7 50 8 »
546. 5 — bleu.	6 » 6 »
547. 10 — jaune.	6 » 6 50



1905

*Timbres des Etats-Unis de 1903 surchargés verticalement CANAL ZONE Dentelés.*

	Neufs	Usés
548. 1 cent vert.	0 20 » »	
549. 2 — rose.	0 40 » »	
550. 5 — bleu.	1 » 0 90	
551. 8 — violet brun.	1 50 » »	
552. 10 — jaune.	1 75 » »	

1905. — *1<sup>er</sup> Timbres spéciaux de la République de Panama (Emission de 1905). Surchargés. Dentelés.*



553. 1 cent. vert.	0 15 » »
554. 2 — rose.	0 25 » »

2<sup>e</sup> *Même surcharge sur timbres de Colombie déjà surchargés en rouge PANAMA verticalement sur chaque côté. Dentelés.*

555. 5 cent bleu.	0 50 » »
556. 10 — orange.	1 » » »

*Même type, même surcharge. Valeur modifiée. Dentelé.*

557. 8 cts sur 50 cent bistre brun.	1 » » »
-------------------------------------	---------

PARAGUAY

1901-02. — *Type de 1900. Dentelés.*

501. 2 centavos rouge.	0 10 0 10
502. 4 — bleu.	0 08 0 06
503. 5 — brun.	0 10 0 10
504. 5 — violet.	0 10 0 08
505. 28 — orange.	0 40 » »
506. 40 — bleu.	0 50 0 35

Pour être tenu au courant de toutes les NOUVEAUTES, lisez le **Journal des Philatélistes**. Numéro *gratis et franco* sur demande. Tout achat de 10 fr. donne droit à un abonnement d'un an.





**1905.** — Genre des timbres-poste de 1904.  
Le mot **OFFICIAL** gravé au-dessous du lion. Dentelés.

	Neufs	Usés
547. 1 centavo vert . . . » »	0 03	
548. 2 — orange . . . » »	0 05	

TIMBRES-TAXE



**1904**

Chiffre dans un cadre guilloché. Dentelés.

549. 2 centavos vert . . .	0 04	0 04
550. 4 — — — . . .	0 05	0 05
551. 10 — — — . . .	0 15	» »
552. 20 — — — . . .	0 25	» »

PATIALA

**1902.** — Timbres des Indes Anglaises de 1900 (Effigie de Victoria) surchargés **PATIALA STATE**. Dentelés.

501. 1/2 anna vert jaune . .	0 15	0 10
502. 1 — carmin . . .	0 20	» »



**1903**

Timbres des Indes Anglaises de 1903 (Effigie du Roi), avec la même surcharge. Dentelés.

503. 3 pîes gris . . .	0 08	» »
504. 1/2 anna vert jaune . .	0 10	» »
505. 1 — carmin . . .	0 15	» »
506. 2 — lilas . . .	0 30	» »
507. 3 — orange . . .	0 45	» »
508. 6 — bistre jaune . .	0 85	» »
509. 1 rupee carmin et vert	2 25	» »

TIMBRES DE SERVICE

**1902.** — Timbre de 1903 (Effigie de la Reine), surchargé **SERVICE** en noir. Dentelé.

510. 1 anna carmin . . .	0 25	0 10
--------------------------	------	------

**1903.** — Timbres de 1903 (Effigie du Roi) avec la même surcharge noire. Dentelés.

511. 1/2 anna vert jaune . .	0 15	0 10
512. 1 — carmin . . .	0 25	0 12
513. 3 — orange . . .	0 60	» »
514. 8 — violet . . .	1 25	» »

PAYS-BAS

**1901.** — Type de 1899. Dentelé.

	Neufs	Usés
501. 3 cent. vert-olive . . .	0 10	0 00

**1905.** — Type de 1898. Grand Format. Dentelé.

502. 10 galden orange . . .	24	» »
-----------------------------	----	-----

TIMBRES-TAXE

**1901-05.** — Type de 1894-95. Dentelés

503. 1/2 cent. bleu foncé et noir	0 03	0 02
504. 7 1/2 — — — — —	0 20	» »

TIMBRE-TELEGRAPHE

**1903.** — Type de 1877. Dentelé.

505. 25 cent. lilas . . .	0 65	» »
---------------------------	------	-----

PENRHYN (ILES)

POSSESSION ANGLAISE DE L'OCEANIE

Monnaies : ANGLAISES

**1902-03.** — Timbres de Nouvelle Zélande de 1898-1901, surchargés **PENRHYN ISLAND** et valeur en dialecte indigène. Dentelés.



501. 1/2 PENIS. 1/2 p. vert.	0 08	» »
502. TAIPENIS. 1 p. rose	0 15	» »
503. 2 1/2 PENI sur 2 1/2 pence bleu . . .	0 40	» »
504. Toru pene sur 3 pence brun-jaune . .	0 45	» »
505. Ono Pene s. 6 p. rou"	0 85	» »
506. Tahī Siliŋi sur 1 shil. orange . . .	1 60	» »

PEROU

**1901.** — Timbres commémoratifs du XX<sup>e</sup> siècle. Effigies diverses. Dentelés.



	Neufs	Usés
501. 1 cent. vert et noir (Amiral Grau) . . . . .	0 08	0 04
502. 2 cent. rouge et noir (Colonel Bolognesi) . . . . .	0 15	0 08
503. 5 cent. violet et noir (Président Romana) . . . . .	0 25	0 04
<b>1902.</b> — Genre des timbres commémoratifs de 1895. Dentelé.		
504. 22 cent. vert. . . . .	0 75	0 12



**1905**

Monument.  
Dentelé.

505. 12 centavos bleu, centre n°	0 35	0 10
----------------------------------	------	------

TIMBRES-TAXE

**1902.** — Timbres-poste de 1889, surchargés **DEFICIT** et nouvelle valeur. Dentelés.

506. UN CENTAVO sur 10 soles violet . . . . .	2	»	»
507. CINCO CENTAVOS sur 10 soles vert bleu . . . . .	1	»	»

**1902.** — Timbres-taxe de 1874, avec **DEFICIT** et nouvelle valeur. Dentelés.

508. UN CENTAVO sur 20 cent bleu . . . . .	0 30	»	»
509. CINCO CENTAVOS sur 20 cent bleu . . . . .	0 60	»	»

TIMBRES-TELEGRAPHIE

**1904.** — Timbres-Télégraphe de 1897 surchargés obliquement **TELEGRAFO** en noir. Dentelés.

510. 4 centavos bleu vert . . . . .	»	»	»
511. 40 — carmin . . . . .	»	»	»

**PERSE**

EMISSIONS ARSIVES

(Se reporter à la note parue dans la 1<sup>re</sup> partie de notre catalogue).



**1901**

Timbre de 1894 avec nouvelle valeur en surcharge violette. Dentelé.

501. 5 sur 8 chahis brun . . . . .	0 25	0 08
------------------------------------	------	------

**1901.** — Timbres de 1899 avec nouvelle valeur en surcharge.

	Neufs	Usés
502. 5 Chahis s. 10 chahis bleu. . . . .	0 15	»
503. 5 Kraus s. 50 kraus brun. . . . .	3	» 2

**1902.** — Timbres de 1899 surchargés **PROVISOIRE-1319** dans un cadre orné. Dentelés.

504. 1 chahi gris. . . . .	»	»	0 15
505. 2 — brun . . . . .	»	»	0 15
506. 3 — violet . . . . .	»	»	»
507. 4 — vermillon . . . . .	»	»	»
508. 5 — jaune . . . . .	»	»	0 05
509. 8 — orange . . . . .	»	»	»
510. 10 — bleu . . . . .	0 10	0 10	
511. 12 — carmin . . . . .	»	»	0 25
512. 16 — vert. . . . .	»	»	2
513. 1 kran carmin . . . . .	0 10	»	»
514. 2 — vert foncé . . . . .	»	»	0 30
515. 3 — violet . . . . .	»	»	1
516. 4 — brique . . . . .	»	»	1
517. 5 — brun . . . . .	»	»	1
518. 10 — bleu foncé . . . . .	»	»	2
519. 50 — brun rouge. . . . .	4	»	3

**1902.** — Timbres de 1901 avec la même surcharge. Dentelés.

520. 5 sur 8 chahis brun . . . . .	»	»	0 10
521. 5 chahis s/10 chahis bleu . . . . .	»	»	0 20
522. 5 K. sur 50 kraus brun. . . . .	»	»	2 50

**1902.** — Timbre de 1902 avec nouvelle valeur en surcharge violette. Dentelé.

523. 12 CH. s/1 kran carmin. . . . .	0 15	»	»
--------------------------------------	------	---	---

Le même, sans surcharge **PROVISOIRE**

523 <sup>bis</sup> . 12 CH. s/1 kr. carmin . . . . .	»	»	»
--	---	---	---



**1902.** Timbres provisoires pour Téhéran. Composition typographique, burelage bistre du 1 au 10 chahis et bleu pour les autres valeurs, contre-marque en surcharge rose.

524. 1 chahi gris bleu . . . . .	0 08	0 08
525. 2 — brun rouge . . . . .	0 10	0 08
526. 3 — vert bleu . . . . .	0 20	0 15
527. 5 — rouge . . . . .	0 15	0 04
528. 10 — jaune . . . . .	0 15	0 10
529. 12 — bleu . . . . .	0 20	0 20
530. 1 kran violet . . . . .	»	» 0 20
531. 2 — vert . . . . .	»	» 0 20



	Neufs	Usés
532. 5 krans orange . . . . .	» »	0 25
533. 10 — bleu . . . . .	» »	0 25
534. 50 — rouge . . . . .	2 50	2 50

**1902.** — Même type, mais la contre marque est remplacée par la surcharge noire **PROVISOIRE-1319** dans un rectangle (employés à Tauris et à Mesched).



536. 1 chahi gris . . . . .	» » » »	» »
537. 2 — brun rouge . . . . .	» » » »	» »
538. 3 — vert . . . . .	» » » »	» »
539. 5 — rouge . . . . .	» » » »	» »
540. 12 — bleu . . . . .	» » » »	» »
541. La série . . . . .	1 fr.	75

**1902.** — Même type surchargé **P. L. TEHERAN** en noir.

542. 2 chahis brun rouge . . . . .	» »	0 10
------------------------------------	-----	------



**1902**

Timbres provisoires (pour la ville de Mesched.)

Lettres V. C. dans un ovale.

Signature à l'encre rouge.

543. 4 chahi noir . . . . .	» »	8 »
544. 2 — noir . . . . .	» »	8 »
545. 3 — violet . . . . .	» »	10 »
546. 5 — noir . . . . .	» »	» »

Neufs Usés

547. 5 chahis violet . . . . .	» » » »	» »
548. 12 — bleu . . . . .	» » » »	» »
549. 1 kran rose . . . . .	» » » »	» »

**1902-05.** — Lion (pour les petites valeurs). Effigie de Mouzaffer-ed-Dine pour les autres. Dentelés.



550. 1 chahi lilas . . . . .	» »	0 05
551. 2 — gris . . . . .	» »	0 05
552. 3 — vert . . . . .	» »	0 08
553. 5 — rouge . . . . .	» »	0 04
554. 10 — brun . . . . .	» »	0 05
555. 12 — bleu . . . . .	» »	0 15
556. 1 kran violet . . . . .	» »	0 10
557. 2 — bleu . . . . .	» »	0 15
558. 5 — brun-rouge . . . . .	» »	0 20
559. 10 — carmin . . . . .	» »	0 30
560. La série, du 1 ch. au 10 kr. 1 fr.		
561. 20 krans orange . . . . .	» »	1 25
562. 30 — vert . . . . .	» »	2 »
563. 50 — vert . . . . .	» »	4 »

**1903.** — Timbres de 1903 avec nouvelle valeur en surcharge. Dentelés.

564. 1 CHAH s. 3 chahis vert . . . . .	0 15	» »
565. 2 CHAHIS s. 3 chahis vert . . . . .	» »	0 15
566. 12 CH. s. 10 krans carmin . . . . .	0 35	» »
567. 2 TOMANS s. 50 kr. vert . . . . .	» »	1 50
568. 3 TOMANS s. 50 kr. vert . . . . .	» »	1 60

**1903.** — Timbres provisoires de Téhéran, avec lion et légende : **Provisoire 1903** dans un octogone, en surcharge.

569. 4 chahi gris . . . . .	» » » »	» »
570. 2 — orange . . . . .	» » » »	» »
571. 5 — rouge . . . . .	» » » »	» »
572. 10 — jaune . . . . .	» » » »	» »
573. 12 — bleu . . . . .	» » » »	» »
574. 1 kran violet . . . . .	» » » »	» »
575. La série neuve ou usée, 2 fr.	25	

**1903.** — *Timbres provisoires. Genre 1902. Lion en surcharge bleue.*

	Neufs	Usés
576. 10 tomans vert-jaune . . . » » » »		
577. 20 — bleu . . . » » » »		
578. 25 — vert foncé . . . » » » »		
579. 50 — violet . . . » » » »		
580. 100 — doré . . . » » » »		



**1903**

*Timbres de 1894 avec POSTES PERSANES, millésime et valeur en surcharge. Dentelés.*

581. <b>4 chahis</b> en rouge s. 5 kr., argent et violet, caractères persans en violet . . . . .	0 20	» »
582. <b>8 chahis</b> en vert s. 5 kr., argent et violet, caractères persans en carmin . . . . .	0 35	» »
583. <b>16 chahis</b> en jaune sur 5 kr., argent et violet, caractères persans en vert . . . . .	0 60	» »
584. <b>3 kraus</b> en bleu sur 5 kr., argent et violet, caractères persans en carmin . . . . .	4	» » »
585. <b>4 kraus</b> en brun rouge sur 5 kr., argent et violet, caractères persans en vert . . . . .	4	» » »
586. <b>2 tomans</b> en carmin sur 5 kr., argent et violet, caractères persans en jaune . . . . .	»	» » »
587. <b>2 tomans</b> en bleu sur 10 kr., or et rouge caractères persans en noir . . . . .	»	» » »
588. <b>3 tomans</b> en noir sur 5 kr., argent et violet, caractères persans en carmin . . . . .	»	» » »
589. <b>3 tomans</b> en vert sur 10 kr., or et rouge caractères persans en violet . . . . .	»	» » »
590. <i>La série complète, neuve.</i>	60	»

**1904.** — *Timbre de 1903 avec CONTROLE en surcharge noire verticale. Dentelé.*

591. 10 chahis brun . . . . .	»	»	»
-------------------------------	---	---	---

**1904.** — *Timbres de 1902 avec nouvelle valeur en surcharge noire. Dentelés.*

	Neufs	Usés
592. <b>3 chahis</b> sur 5 ch. rose	0 10	0 08
593. <b>6</b> » sur 10 ch. brun	0 25	0 10
594. <b>9</b> » sur 1 kran violet	0 40	0 25

**1905.** — *Timbres de 1902-05, surchargés de nouvelles valeurs en caractères persans et européens. Dentelés.*

595. <b>1 Chal</b> s. 1 kr. violet.	»	»	»
596. <b>2 Chahis</b> s. 5 kr. br. rou*	»	»	»

TIMBRES DE SERVICE



**1902**

*Timbres de 1899 avec SERVICE et nouvelle valeur en surcharge noire. Dentelés.*

597. <b>5 chahis</b> s/1 kr. rouge	»	»	»
598. <b>10</b> — — — — —	»	»	»
599. <b>12</b> — — — — —	»	»	»
600. <i>La série neuve, 0 fr. 70</i>			

**1903.** — *Timbres de 1903 surchargés SERVICE en noir. Dentelés.*

601. 1 chahi lilas . . . . .	»	»	»
602. 2 — gris . . . . .	»	»	»
603. 3 — vert . . . . .	»	»	»
604. 5 — rouge . . . . .	»	»	»
605. 10 — brun . . . . .	»	»	»
606. 12 — bleu . . . . .	»	»	»
607. 1 kran violet . . . . .	»	»	»
608. 2 — bleu . . . . .	»	»	»
609. 5 — brun rouge . . . . .	»	»	»
610. 10 — carmin . . . . .	»	»	»
611. <i>La série usée.</i>			3 fr.

PHILIPPINES

OCCUPATION AMÉRICAINE

**1901.** — *Complément de la série de 1899. Dentelé.*

501. 8 cents lilas . . . . .	0 60	»
------------------------------	------	---



**1903-04**

*Timbres des Etats-Unis de 1902-03 surchargés PHILIPPINES. Dentelés.*

502. 1 cent vert . . . . .	0 08	»
----------------------------	------	---

	Neufs	Usés
503. 2cents carmin . . . . .	0 15	» »
504. 3 — violet . . . . .	0 25	» »
505. 4 — brun . . . . .	0 30	» »
506. 5 — bleu . . . . .	0 35	0 10
507. 6 — brun carminé . . . . .	0 45	» »
508. 8 — violet . . . . .	0 60	» »
509. 10 — brun . . . . .	0 75	» »
510. 13 — brun lilas. . . . .	0 90	» »
511. 15 — vert olive. . . . .	1	» »
512. 50 — orange . . . . .	3 25	1 50
513. 1 dollar noir . . . . .	6	» »
514. 2 — bleu foncé. . . . .	12	» »
515. 5 — vert foncé. . . . .	30	» »

1904. — Type modifié de 1904 avec la même surcharge. Dentelé.

516. 2 cents carmin . . . . . 0 15 » »

TIMBRE POUR LETTRES PAR EXPRESS

1902. — Timbre des Etats-Unis de 1897 surchargé PHILIPPINES en rouge. Dentelé.



517. 10 cents bleu . . . . . 0 75 » »

PONTA DELGADA

1905. — Type de 1897. Dentelés.

501. 50 reis outremer et noir. 0 35 » »  
 502. 75 — bistre br. et rouge 0 55 » »

PORT-SAID

1902-03. — Genre des Timbres de France de 1900-02. Dentelés.



501. 1 centime gris. . . . . 0 02 » »  
 502. 2 — brun lilas . . . . . 0 04 » »  
 503. 3 — rouge orange . . . . . 0 05 » »  
 504. 4 — brun . . . . . 0 06 » »  
 505. 5 — vert. . . . . 0 08 » »  
 506. 10 — rose. . . . . 0 15 » »

	Neufs	Usés
507. 15 centimes vieux rose . . . . .	0 20	» »
508. 20 — brun violet. . . . .	0 25	» »
509. 25 — bleu. . . . .	0 30	» »
510. 30 — violet . . . . .	0 40	» »
511. 40 — rouge et bleu 0 50 » »		
512. 50 — brun et lilas . . . . .	0 60	» »
513. 1 franc carmin et olive. 1 15 » »		
514. 2 — lilas brun et jaune 2 25 » »		
515. 5 — bleu et chamois 5 50 » »		

PORTUGAL

1905. — Type de 1895. Dentelés

501. 50 reis outremer. . . . . 0 35 » »  
 502. 75 — brun sur jaune . . . . . 0 55 » »



TIMBRES-TAXE

1903

Inscription et valeur dans

un cadre orné.

Dentelés.

503. 5 reis brun bistre . . . . . 0 04 » »  
 504. 10 — orange . . . . . 0 08 » »  
 505. 20 — violet . . . . . 0 15 » »  
 506. 30 — vert foncé . . . . . 0 25 » »  
 507. 40 — lilas . . . . . 0 30 » »  
 508. 50 — rouge . . . . . 0 35 » »  
 509. 100 — bleu clair. . . . . 0 70 » »  
 510. La série complète, neuve 1 65

QUEENSLAND

1903. — Timbre fédéral. Allégorie. Dentelé.

501. 9 pence br.-rou\* et bleu. 1 25 0 60

REUNION

1904. — Timbres de 1893 avec nouvelle valeur en surcharge noire. Dentelés.

501. 5 c. s. 40 c. rouge . . . . . 0 20 » »  
 502. 5 c. s. 50 c. rose . . . . . 0 20 » »  
 503. 15 c. s. 75 c. noir s. j\*. . . . . 0 30 » »  
 504. 15 c. s. 1 franc olive. 0 30 » »

1905. — Type de 1895. Couleur de l'inscription du cartouche changée, Dentelé.

505. 50 cent. bistre s. azuré cartonche bleu 0 60 » »

TIMBRE POUR COLIS-POSTAUX

1905. — Timbre de 1900, avec COLIS-POSTAUX en surcharge noire. Dentelé

506. 10 cent. rouge . . . . . 0 15 » »

**RIO-DE-ORO**

COLONIE ESPAGNOLE EN AFRIQUE



**1905**

Genre des timbres  
d'Elobey  
de 1903.  
Effigie  
d'Alphonse XIII.  
Millésime  
1905.  
Dentelés.

Monnaies : ESPAGNOLES

	Neufs	Usés
501. 1 centimo vert . . .	0 15	» »
502. 2 — carmin . . .	0 15	» »
503. 3 — vert-bronze . . .	0 15	» »
504. 4 — bistre foncé. . .	0 15	» »
505. 5 — vermillon . . .	0 15	» »
506. 10 — brun foncé . . .	0 25	» »
507. 15 — rouge-brique . . .	0 30	» »
508. 25 — bleu . . .	0 50	» »
509. 50 — vert foncé . . .	0 90	» »
510. 75 — violet . . .	1 20	» »
511. 1 peseta brun-rouge . . .	1 40	» »
512. 2 — orange . . .	» »	» »
513. 3 — lilas . . .	» »	» »
514. 4 — vert-bleu . . .	» »	» »
515. 5 — bleu clair . . .	» »	» »
516. 10 — rouge . . .	» »	» »

**ROUMANIE**

**1904-02.** — Type de 1893-95. Dentelé.

501. 15 bani gris . . . . . 0 20 0 00

**1904.** — Genre de 1893-95 avec **Ban**  
(au lieu de Bani). Dentelé.

502. 1 ban brun . . . . . 0 03 0 01

**1903.** — Timbres commémoratifs de l'inauguration de l'Hôtel des Postes de Bucarest. Chevaux et voiture au galop. Dentelés.



503. 1 ban brun . . . . .	0 03	0 03
504. 3 — violet brun. . . . .	0 05	0 05
505. 5 — vert. . . . .	0 10	0 10
506. 10 — rose. . . . .	0 20	0 10
507. 15 — gris. . . . .	0 30	0 15

Neufs Usés

508. 25 ban bleu . . . . .	0 50	» »
509. 40 — vert foncé . . . . .	0 80	» »
510. 50 — orange . . . . .	0 90	» »



**1903**

Effigie  
de Charles I<sup>er</sup>.  
Dentelés.

511. 15 bani olive . . . . .	0 70	» »
512. 25 — bleu. . . . .	0 85	» »
513. 40 — vert. . . . .	1	» »
514. 50 — orange . . . . .	1 25	» »
515. 1 leu brun olive . . . . .	1 50	» »
516. 2 lei brique . . . . .	2 75	» »
517. 5 — violet . . . . .	7	» »
518. La série complète des 15 valeurs, 17 fr.		

**1903.** — Type de 1893-95. Effigie. Dentelé.

519. 15 bani mauve . . . . . 0 20 0 03

**1905.** — Type de 1893-95. Dentelés.

520. 1 banu noir . . . . .	» »	» »
521. 1 leu vert (Effigie en noir) . . . . .	» »	» »
522. 2 lei brun — — — — —	» »	» »

**RUSSIE**

**1905.** — Genre de 1899-1900. Dentelés

501. 15 kop. lilas et bleu . . . . .	0 50	» »
502. 25 » vert et mauve . . . . .	0 80	» »

**1905.** — Timbres émis au profit des orphelins de l'armée active de guerre. Types divers. Dentelés.



503. 3 + 3 kop. rouge et vert . . . . .	0 20	» »
504. 5 + 3 kop. violet et jaune . . . . .	0 30	» »



Neufs Usés

505. 7 + 3 kop. bleu et aurore 0 35 » »  
 506. 10 + 3 » » et jaune 0 45 » »

SAINT-CRISTOPHE ET NEVIS

1903. — Types divers. Dentelés.



501. 1.2 penny vert et brun. 0 40 » »  
 502. 1 — carmin et noir 0 15 » »  
 503. 2 pence brun et violet 0 30 » »  
 504. 2 1/2 — bleu et noir 0 35 » »  
 505. 3 — orange et vert. 0 40 » »  
 506. 6 — violet et noir. 0 90 » »  
 507. 1 shilling orange et vert. 1 50 » »  
 508. 2 » noir et vert. 3 » »  
 509. 2 » 6 p. viol. et noir 3 75 » »  
 510. 5 » olive et violet 7 50 » »

SAINTE-HELENE



1902

—  
 Effigie  
 d'Edouard VII  
 Dentelés.

501. 1.2 penny vert . . . 0 40 0 40  
 502. 1 — rose . . . 0 20 0 20

1903. — Effigie d'Edouard VII accompagnée de sujets divers. Dentelés.



Neufs Usés

503. 1/2 penny gris et brun . 0 08 » »  
 504. 1 — carmin et noir 0 15 » »



505. 2 pence vert et noir. . . 0 30 » »  
 506. 8 — brun et noir . . . 1 10 » »  
 507. 1 shill. bistre et brun . 1 50 » »  
 508. 2 — violet et noir. . . 3 » » »

SAINTE-LUCIE

1902



—  
 Timbre  
 commémoratif  
 du 5<sup>es</sup>  
 centenaire  
 de la  
 découverte  
 de l'île.  
 Vue des  
 Pitons.  
 Dentelé

501. 2 pence brun et vert . 0 30 » »

La Maison Th. LEMAIRE, disposant de gros capitaux, demande à acheter Collections de toute importance, lots de timbres variés et stocks gouvernementaux.



1902-1903

Effigie  
d'Edouard VII.  
Dentelés.

	Neufs	Usés
502. 1/2 penny lilas et vert . . .	0 08	» »
503. 1 — — — carmin . . .	0 15	0 10
504. 2 pence — — — noir . . .	0 30	» »
505. 2 1/2 — — — bleu . . .	0 35	» »
506. 3 — — — jaune . . .	0 40	» »
507. 6 — — — bleu . . .	0 90	» »
508. 1 shilling vert et noir . . .	1 50	» »
509. 5 — — — et rose . . .	7 50	» »

SAINT-MARIN

1903. — Mont Titan et ses trois châteaux  
(Chiffre pour le 2 cent.). Dentelés.



501. 2 centesimi lilas . . .	0 04	» »
502. 5 — vert . . .	0 08	» »
503. 10 — carmin . . .	0 15	» »
504. 20 — orange . . .	0 30	» »
505. 25 — bleu . . .	0 35	» »
506. 30 — carmin . . .	0 40	» »
507. 40 — rouge . . .	0 50	» »
508. 45 — jaune . . .	0 60	» »
509. 65 — brun . . .	0 80	» »
510. 1 lire vert olive . . .	1 25	» »
511. 2 — violet . . .	2 40	» »
512. 5 — bleu . . .	6	» »

1905. — Timbre précédent avec nouvelle  
valeur en surcharge noire. Dentelé.

513. 15 sur 20 c. orange . . . 0 20 » »

SAINT-PIERRE ET MIQUELON

TIMBRES POUR COLIS-POSTAUX

1901. — Timbre-poste de 1894 surchargé  
COLIS POSTAUX en noir. Dentelé.

501. 10 cent. noir sur violet . . . 2 » » »

1903. — Timbre-poste de 1900 surchargé  
COLIS POSTAUX en noir. Dentelé.

502. 10 centimes rouge . . . 0 15 » »

SAINT-THOMAS ET PRINCE

1901. — Complément de la série de 1898,  
même type. Dentelés.

	Neufs	Usés
501. 500 reis noir sur bleu . . .	3 50	» »
502. 700 — violet sur jaune . . .	4 75	» »



1902

Timbres des émissions de 1870  
à 1895 avec nouvelle va-  
leur en surcharge. Dentelés.

503. 65 REIS s. 20 r. carm. 1887	0 50	» »
504. — 25 - lilas — — —	0 50	» »
505. — 100 - r <sup>er</sup> br. — — —	1 10	» »
506. — 5 - jaune 1895	0 50	» »
507. — 10 - lilas — — —	0 50	» »
508. — 15 - brun — — —	0 50	» »
509. — 21 - violet — — —	0 50	» »
510. 115 REIS s. 50 - vert. 1870	1 60	» »
511. — 10 - vert. 1887	0 85	» »
512. — 300 - orange — — —	0 85	» »
513. — 25 - vert. 1895	0 85	» »
514. — 150 - car. s/rose 1895	0 85	» »
515. — 200 - bl. s. bl. — — —	0 85	» »
516. 130 REIS s. 5 r. noir. 1887	0 95	» »
517. — 200 - violet . . .	0 95	» »
518. — 75 - rose . . . 1895	1	» »
519. — 100 - br. s/jaune — — —	0 95	» »
520. — 300 - bl. s/saum. — — —	0 95	» »
521. 400 REIS s. 10 r. jaune. 1870	3 50	» »
522. — 40 - brun . 1887	3 50	3 50
523. — 50 - bleu . . .	6	» »
524. — 2 1/2 - brun . 1893	2 75	» »
525. — 50 - bleu . 1895	2 75	» »
526. — 80 - vertjaun. — — —	2 75	» »

1902. — Timbres de 1898 surchargés  
PROVISORIO en lettres fantaisie  
noires. Dentelés.

527. 15 reis chocolat . . .	0 15	» »
528. 25 — vert bleu . . .	0 25	0 12
529. 50 — bleu . . .	0 35	» »
530. 75 — rose . . .	0 60	» »

1903. — Type de 1898. Dentelés.

531. 15 reis vert . . .	0 12	» »
532. 25 — rose . . .	0 20	» »
533. 50 — chocolat . . .	0 35	» »
534. 65 — bleu gris . . .	0 50	» »
535. 75 — lilas . . .	0 55	» »
536. 115 — bistre sur rose	0 80	» »
537. 130 — brun s/saumon	0 90	» »
538. 400 — bleu — — —	2 75	» »

1905. — Timbre précédent avec nouvelle  
valeur en surcharge noire. Dentelé.

539. 50 REIS s. 65 r. bleu gris 0 50 » »



TIMBRES-TAXE

**1904.** — *Inscriptions et valeur dans un cadre orné. Dentelés.*

	Neufs	Usés
540. 5 reis vert jaune . . .	0 04	» »
541. 10 — gris lilas . . .	0 08	» »
542. 20 — brun . . .	0 15	» »
543. 30 — orange . . .	0 25	» »
544. 5 — olive . . .	0 35	» »
545. 60 — brun lilas . . .	0 45	» »
546. 100 — violet rouge . . .	0 70	» »
547. 130 — bleu . . .	0 95	» »
548. 200 — carmin . . .	1 40	» »
549. 500 — violet . . .	3 50	» »

SAINT-VINCENT



1902

—  
*Effigie d'Edouard VII*  
 Dentelés.

501. 1/2 penny lilas et vert . . .	0 08	» »
502. 1 — — carmin . . .	0 15	» »
503. 2 pence lilas et noir . . .	0 30	» »
504. 2 1/2 — — bleu . . .	0 35	» »
505. 3 — — olive . . .	0 40	» »
506. 6 — — brun . . .	0 80	» »
507. 1 shilling vert et carmin . . .	1 50	» »
508. 2 — — violet . . .	3 »	» »
509. 5 — — bleu . . .	7 50	» »

SALVADOR

**1902.** — *Timbres de 1900 avec nouvelle valeur en surcharge noire. Dentelés.*

501. 1 CENTAVO s. 2 cent. rose » »	1 50
502. 1 — 3 — noir. » »	1 25
503. 1 — 5 — bleu. » »	1 »



1903

—  
*Statue*  
*du général Morazan.*  
 Dentelés.

504. 1 centavo vert . . .	» »	0 05
505. 2 — rouge . . .	» »	0 08
506. 3 — orange. . .	» »	0 10
507. 5 — bleu . . .	» »	0 05
508. 10 — lilas . . .	» »	0 10
509. 12 — ardoise . . .	» »	0 25
510. 13 — brun rouge . . .	» »	0 20

Neufs Usés

511. 24 centavo: rouge . . .	» »	0 40
512. 26 — brun jaune . . .	» »	0 30
513. 50 — jaune. . .	» »	0 90
514. 100 — bleu . . .	» »	2 »

**1905.** — *Même type. Nouvelle valeur en surcharge noire. Dentelés.*

515. UN CENTAVO s. 2c. rouge	0 25	0 20
516. 5 — s. 12c. ardoise	0 50	» »

TIMBRES DE SERVICE

**1901.** — *Timbres de 1900 avec FRAN-QUEO OFICIAL dans un ovale en surcharge noire (violette pour le 50 c.). Dentelés.*

517. 1 cent. vert . . .	0 15	0 15
518. 2 — rose. . .	0 20	0 20
519. 3 — noir. . .	0 25	0 25
520. 5 — bleu. . .	0 45	» »
521. 10 — bleu. . .	1 »	» »
522. 12 — vert jaune . . .	1 25	» »
523. 13 — brun jaune. . .	1 75	» »
524. 24 — noir. . .	3 »	» »
525. 26 — brun jaune. . .	3 »	» »
526. 50 — rose. . .	6 »	» »

**1903.** — *Timbres de 1903 avec FRAN-QUEO OFICIAL gravé verticalement. Dentelés.*

527. 1 centavo vert . . .	0 15	» »
528. 2 — rouge . . .	0 20	» »
529. 3 — orange . . .	0 25	» »
530. 5 — bleu. . .	0 35	» »
531. 10 — lilas. . .	0 60	» »
532. 12 — ardoise. . .	0 75	» »
533. 13 — brun rouge. . .	0 90	» »
534. 15 — brun jaune. . .	1 »	» »
535. 24 — rouge . . .	1 50	» »
536. 26 — brun jaune. . .	1 50	» »
537. 50 — jaune . . .	3 »	» »
538. 100 — bleu. . .	6 »	» »

TIMBRES-TAXE

**1903.** — *Statue du général Morazan. Légende : Franqueo Deficiente*  
 Dentelés.

539. 1 centavo vert. . .	» »	» »
540. 2 — rouge . . .	» »	» »
541. 3 — olive . . .	» »	» »
542. 5 — bleu foncé. . .	» »	» »
543. 10 — violet . . .	» »	» »
544. 12 — ardoise. . .	» »	» »
545. 13 — brun . . .	» »	» »
546. 24 — vermillon . . .	» »	» »
547. 26 — jaune brun. . .	» »	» »
548. 50 — olive . . .	» »	» »
549. 100 — bleu. . .	» »	» »

**SENEGAL**

**1903.** — *Timbres de 1893-1900, avec nouvelle valeur en surcharge noire. Dentelés.*

**5                      10**

	Neufs	Usés
501. 5 s. 40 cent. rouge . . .	0 40	» »
502. 10 s. 50 — rose. . . . .	0 70	» »
503. 10 s. 75 — noir s. j. . . .	0 50	» »
504. 10 s. 1 franc olive. . . . .	1 20	» »
505. La série neuve . . . . .	2 25	» »

**TIMBRES-TAXE**

**1903.** — *Timbres-taxe des Colonies françaises de 1894 avec nouvelle valeur en surcharge.*

506. 0 10 s. 50 cent violet. » » » »		
507. 0 10 s. 60 — br. s. ja. » » » »		
508. 0 10 s. 1 fr. rose s. ja. » » » »		
509. La série . . . . .	25 fr.	

**SENEGAMBIE & NIGER**

POSSESSION FRANÇAISE DE L'AFRIQUE OCCIDENTALE



**1903**

*Groupe allégorique  
Sénégal et  
Niger  
dans le cartouche  
du bas.  
Dentelés.*

501. 1 cent. noir s. azuré . . . . .	0 02	» »
502. 2 — brun . . . . .	0 03	» »
503. 4 — violet . . . . .	0 06	» »
504. 5 — vert-jaune . . . . .	0 08	» »
505. 10 — rouge . . . . .	0 15	» »
506. 15 — gris-rose s/gris 0 20 » »		
507. 20 — rouge sur vert. 0 25 » »		
508. 25 — bleu . . . . .	0 30	» »
509. 30 — brun . . . . .	0 40	» »
510. 40 — rouge . . . . .	0 50	» »
511. 50 — bistre s. azuré. 0 60 » »		
512. 75 — noir s. jaune . . . . .	0 85	» »
513. 1 franc olive . . . . .	1 15	» »

**SERBIE**

**1901.** — *Timbre de 1894 avec nouvelle valeur en surcharge. Dentelé.*

501. 15 para s. 1 dinar brun-rouge sur bleu . . . . .	0 50	0 30
--	------	------

**1901-03.** — *Effigie d'Alexandre I<sup>er</sup>. Dentelés.*



	Neufs	Usés
502. 5 para vert. . . . .	» »	0 03
503. 10 — rose . . . . .	» »	0 03
504. 15 — lilas . . . . .	» »	0 20
505. 20 — orange . . . . .	» »	0 25
506. 25 — bleu . . . . .	» »	0 25
507. 50 — brun-jaune. . . . .	» »	0 70
508. 1 dinar brun (gr. form) » » » »		0 75
509. 3 — lilas-rose » . . . . .	» »	2 »
510. 5 — violet . . . . .	» »	3 25



**1903**

*Effigie  
d'Alexandre I<sup>er</sup>  
avec Armoiries  
de Serbie  
en surcharge.  
Dentelés.*

511. 1 para lilas surch. bleue	0 60	0 60
512. 5 — vert — — —	0 10	0 05
513. 10 — carmin — — —	0 20	0 05
514. 15 — olive gr. — — —	0 25	0 10
515. 20 — orange. — — —	0 30	0 15
516. 25 — bleu — — —	0 40	0 20
517. 50 — gris — rouge	0 75	» »
518. 1 dinar vert surch. noire	1 50	1 »
519. 3 — violet — carm. 4 » 3 »		
520. 5 — brun — bleue	6 »	5 »

**1903.** — *Timbre précédent avec nouvelle valeur en surcharge rouge. Dentelé.*

521. 1 ПАРА s. 5 dinar brun	5 »	4 »
-----------------------------	-----	-----

**1904.** — *Timbres commémoratifs du couronnement de Pierre I<sup>er</sup>. Effigies de Karageorges et de Pierre I<sup>er</sup> ou allégorie. Dentelés.*



	Neufs	Usés
522. 5 para vert-jaune . . .	0 40	» »
523. 10 — rose . . .	0 15	» »
524. 15 — lilas . . .	0 25	» »
525. 25 — bleu . . .	0 40	» »
526. 50 — brun . . .	0 80	» »



527. 1 dinar bistre . . .	1 75	» »
528. 3 — vert-bleu . . .	4 50	» »
529. 5 — violet . . .	7 50	» »

La série 15 fr.



1905

Effigie  
de Pierre I<sup>er</sup>  
à gauche,  
centre noir.  
Dentelés.

530. 1 para gris . . .	0 03	» »
531. 5 — vert-jaune . . .	0 08	» »
532. 10 — rose . . .	0 15	» »
533. 15 — lilas . . .	0 20	» »
534. 20 — jaune . . .	0 30	» »
535. 25 — bleu . . .	0 35	» »
536. 30 — ardoise . . .	0 40	» »
537. 50 — brun . . .	0 65	» »
538. 1 dinar bistre . . .	1 25	» »
539. 3 — vert . . .	3 75	» »
540. 5 — violet . . .	6	» »

SEYCHELLES



1901-02

Timbres  
des émissions  
précédentes avec  
nouvelle valeur  
en surcharge.  
Dentelés.

501. 2 cents s. 4 cents carmin et vert . . .	1 50	1 25
---	------	------

	Neufs	Usés
502. 3 cents s. 10 cents bleu et brun . . .	0 50	» »
503. 3 cents s. 16 cents orange et bleu . . .	0 75	» »
504. 3 cents s. 36 cents brun et rose . . .	0 60	» »
505. 6 cents s. 8 cents violet et bleu . . .	0 50	0 50
506. 30 cents s. 75 cents jaune et violet . . .	1	» 1 50
507. 30 cents s. 1 rupee violet et carmin . . .	1 10	1 25
508. 45 cents s. 1 rupee violet et carmin . . .	1 75	» »
509. 45 cents s. 2 r. 25 c. lilas et vert . . .	3	» »



1903

Effigie  
d'Edouard VII  
Dentelés.

510. 2 c. brun-rouge et vert . . .	0 05	» »
511. 3 - vert et vert . . .	0 08	» »
512. 6 - carmin et rouge . . .	0 15	» »
513. 12 - olive et vert . . .	0 30	» »
514. 15 - bleu . . .	0 35	» »
515. 18 - olive et carmin . . .	0 40	» »
516. 30 - violet et vert . . .	0 75	» »
517. 45 - brun et carmin . . .	1 05	» »
518. 75 - jaune et violet . . .	1 70	» »
519. 1 R. 50 noir et carmin . . .	3 50	» »
520. 2 - 25 violet et vert . . .	5	» »

1903. — Timbres de 1903 avec nouvelle valeur en surcharge noire. Dentelés.

521. 3 cents s. 15 c. bleu . . .	0 40	» »
522. 3 — s. 18 c. olive et carmin . . .	0 80	» »
523. 3 — s. 45 c. brun et carmin . . .	0 60	» »

SIAM

1904. — Types de 1899. Dentelés.

501. 2 atts rose et bleu . . .	» »	» »
502. 3 — vert et vert . . .	» »	» »
503. 4 — brun lilas et rose . . .	» »	» »
504. 6 — carmin et carmin . . .	» »	» »
505. 14 — bleu et bleu . . .	» »	» »
506. 28 — brun lilas et bleu . . .	» »	» »
507. La série neuve . . .	2 fr. 50	

Nous engageons tous les Amateurs de beaux Timbres à nous demander nos *Envois à choix*.

**1905.** — *Timbres de 1904, avec nouvelle valeur en surcharge noire. Dentelés.*

			Neufs Usés
508.	1 att	sur 14 a. bleu et bleu.	» » » »
509.	2 atts	sur 28 a. brun et bleu.	» » » »



**SIERRA-LEONE**

**1903**

*Effigie d'Édouard VII. Dentelés.*

501.	1/2 penny	lilas et vert.	0 08	»	»
502.	1	— carm.	0 15	»	»
503.	1 1/2	— noir.	0 25	»	»
504.	2 pence	— jaune.	0 30	»	»
505.	2 1/2	— bleu.	0 35	»	»
506.	3	— gris.	0 40	»	»
507.	4	— carm.	0 50	»	»
508.	5	— noir.	0 70	»	»
509.	6	— violet.	0 90	»	»
510.	1 shill.	vert et noir.	1 50	»	»
511.	2	— bleu.	3	»	»
512.	5	— carm.	7 50	»	»
513.	1 pound	lilas sur rouge	30	»	»

**SOMALILAND BRITANNIQUE**

POSSESSION ANGLAISE DE L'AFRIQUE

Monnaies : ANGLAISES



**1903**

*Timbres des Indes Anglaises de 1882 à 1900. (Effigie de la reine Victoria). Surchargés :*

**BRITISH SOMALILAND**

*Dentelés.*

501.	1/2 anna	vert-jaune.	0 20	»	»
502.	1	— rose.	0 25	»	»
503.	2	— violet.	0 40	»	»
504.	2 1/2	— bleu.	0 50	»	»
505.	3	— orange.	0 60	»	»
506.	4	— olive.	0 80	»	»
507.	6	— bistre.	1 20	»	»
508.	8	— violet.	1 60	»	»
509.	12	— brun s. rouge	2 40	»	»
510.	1 rupee	carm. et vert	3	»	»
511.	2	— brun et rose	6	»	»
512.	3	— vert et brun.	7 50	»	»
513.	5	— violet et bleu	12 50	»	»



**1903**

*Timbres des Indes Anglaises de 1903 (Effigie du Roi), surchargés.*

**BRITISH SOMALILAND**

*Dentelés.*

Neufs Usés

514.	1/2 anna	vert jaune.	0 15	0 15
515.	1	— carmin.	0 25	0 25
516.	2	— lilas.	0 40	»
517.	3	— orange.	0 60	»
518.	4	— olive.	0 75	»
519.	8	— violet.	1 50	»

**1904.** — *Effigie du roi Édouard VII. Cadres divers. Dentelés.*



520.	1/2 anna	vert.	0 08	»	»
521.	1	— carm. et gris.	0 15	»	»
522.	2	— violet.	0 30	»	»
523.	2 1/2	— bleu.	0 40	»	»
524.	3	— vert et violet.	0 45	»	»
525.	4	— noir — vert	0 60	»	»
526.	6	— lilas — ver'	0 90	»	»
527.	8	— bleu — gr.	1 20	»	»
528.	12	— oran. — gris.	1 75	»	»
529.	1 rupee	vert.	2 25	»	»
530.	2	— lilas.	4 50	»	»
531.	3	— vert et vert.	6 75	»	»
532.	5	— carm. — noir	11	»	»

TIMBRES DE SERVICE



**1903**

*Timbres de 1903 (Effigie de la Reine) surchargés*

**On H. M. S.**

*Dentelés.*

533.	1/2 anna	vert-jaune.	»	»	»
534.	1	— rose.	»	»	12
535.	2	— violet.	»	»	»
536.	8	— violet.	»	»	»
537.	1 rupee	brun et vert.	»	»	»



1904

Timbres de 1904.

Surchargés

O. H. M. S.

en noir.

Dentelés.

Neufs Usés

538.	1/2 anna vert.	» » » »
539.	1 — carmin et gris.	» » 10 »
540.	2 — violet . . . . .	» » » »
541.	8 — bleu et gris . . . . .	» » » »
542.	1 rupee vert.	» » » »

SOUDAN EGYPTIEN

1903. — Emission provisoire de Khartoum. Timbre de 1898 avec nouvelle valeur en surcharge noire. Dentelé.

501.	5 Millèmes sur 5 piastres brun et vert.	0 60	0 60
------	---	------	------

TIMBRES DE SERVICE

1900. — Timbres de 1898 surchargés O. S. G. S. (Official Service Government Sudan). Dentelés.

502.	1 mill. brun et rose.	0 06	0 08
503.	3 — violet et vert.	0 20	0 15
504.	5 — rose et noir.	0 30	0 08
505.	1 piastre bleu et brun.	0 50	0 20
506.	2 — noir et bleu.	1 »	0 45
507.	5 — brun et vert.	2 »	1 »

TIMBRES DE FRANCHISE MILITAIRE



1905

Timbres-poste de 1898

avec surcharge verticale noire

ARMY OFFICIAL.

Dentelés.

508.	1 millième brun et rose.	» »	0 25
509.	3 — violet et vert	» » » »	
510.	5 — rose et noir.	» » » »	
511.	1 piastre bleu et brun	» » » »	
512.	2 — noir et bleu.	» » » »	
513.	5 — brun et vert.	» » » »	

TIMBRES-TÉLÉGRAPHE

1901. — Type de 1898. Dentelés.

		Neufs	Usés
514.	5 mill. bleu et brun . . . . .	0 20	» »
515.	25 piastres bleu et brun. . . . .	7 50	» »



SUÈDE

1903

Vue du nouvel Hôtel des Postes

de Stockholm.

Dentelé.

501.	5 kronor bleu . . . . .	8 »	2 50
------	-------------------------	-----	------

1903-05. — Type de 1891. Dentelés.

502.	5 ore vert-jaune . . . . .	0 08	0 00
503.	8 — violet vif . . . . .	0 15	0 03

SUISSE

1903. — Type de 1882-91. Dentelé.

501.	1 franc rose vif . . . . .	1 40	0 04
------	----------------------------	------	------

1904. — Type de 1882 refait. Chiffres plus maigres. Dentelés.

502.	40 cent gris . . . . .	0 50	» »
------	------------------------	------	-----

SURINAM

1901

Chiffres

sur fond guilloché.

Dentelés.



501.	1/2 cent lilas. . . . .	0 03	» »
502.	5 — rouge . . . . .	0 15	» »

1904. — Effigie de la reine Wilhelmine dans un cercle. Dentelés.

503.	10 cent. gris-violet . . . . .	0 30	» »
504.	121/2 — bleu . . . . .	0 40	» »

**TAHITI**



**1903**

Timbres  
de l'Océanie de 1894,  
surchargés  
**TAHITI**  
et nouvelle valeur.  
Dentelés.

	Neufs	Usés
501. <b>10 Centimes</b> s. 15		
c. bleu . . . . .	0 30	» »
502. <b>10 Centimes</b> s. 25		
c. noir sur rose . . . . .	0 30	» »
503. <b>10 Centimes</b> s. 40		
c. rouge . . . . .	1 50	» »

**TASMANIE**



**1905**

Timbre 1892-1900  
avec nouvelle  
valeur en surcharge  
noire.  
Dentelé.

501. <b>1 1/2</b> s. 5 p. bleu et br	0 25	» »
--------------------------------------	------	-----

**TCHONG-KING**

BUREAUX FRANÇAIS — VILLE DE CHINE.

Monnaies : FRANÇAISES ET CHINOISES



**1903**

Timbres  
d'Indo-Chine de  
1893-1900  
surchargés **TCHONGKING**  
et valeur en  
caractères chinois.  
Dentelés.

501. 1 cent. noir s. azuré . . . . .	» » » »
502. 2 — brun . . . . .	0 40 » »
503. 4 — violet . . . . .	» » » »
504. 5 — vert jaune . . . . .	0 20 » »
505. 10 — carmin . . . . .	0 25 » »
506. 15 — gr. rosés. azur. . . . .	0 35 » »
507. 20 — rouge sur vert . . . . .	0 50 » »
508. 25 — bleu . . . . .	» » » »
509. 30 — brun . . . . .	0 90 » »
510. 40 — rouge . . . . .	» » » »
511. 50 — rose . . . . .	» » » »
512. 75 — violet s. jaune. . . . .	1 75 » »
513. 1 franc olive . . . . .	» » » »
514. 5 — violet . . . . .	12 » » » »
515. La série complète neuve, . . . . .	30 » »

**1904.** — Même type. Même surcharge.  
Dentelés.

Neufs Usés

516. 25 c. noir sur rose . . . . .	0 80	» »
517. 50 — bistre sur azuré . . . . .	10	» » » »

**TIMOR**

**1902.** — Complément de la série de 1898.  
Même type. Dentelés.

501. 10 avos gris bleu . . . . .	0 50	» »
502. 20 — brun s. saumon . . . . .	0 60	» »
503. 78 — bleu s. saumon . . . . .	3	» » » »

**1902.** — Timbres des émissions de 1887  
et de 1893, avec nouvelle valeur en sur-  
charge. Dentelés.

504. 5 AVOS s/25 r. lilas (1887)	1 50	» »
505. — -200 r. viol. (—)	5	» » » »
506. — -5 r. jaun (1893)	0 20	» »
507. — -25 r. vert (—)	0 25	» »
508. — -50 r. bleu (—)	0 20	» »
509. 6 AVOS s/10 r. vert (1887)	60	» 75 » »
510. — -300 r. or. (—)	3 50	» »
511. — -21/2 r. br. (1893)	0 25	» »
512. — -20 r. viol. (—)	0 30	» »
513. 9 AVOS s/40 r. brun (1887)	10	» » » »
514. — -100 r. b.r. (—)	3	» » » »
515. — -15 — br. (1893)	0 40	» »
516. — -75 — rose (—)	0 40	» »
517. 15 AVOS s/20 — rose (1887)	4	» » » »
518. — -50 — bleu (—)	65	» 75 » »
519. — -10 — lilas (1893)	0 60	» »
520. — -100 r. br. s. jau** (1893)	0 60	» »
521. — -300 r. bl. sur s. (1893)	0 60	» »
522. 22 AVOS s/80 r. gris (1887)	6	» » » »
523. — -80 — ve**j. (1893)	0 90	» »
524. — -200 r. bl. s. bl. (1893)	0 90	» »

**1902.** -- Timbres de 1898 surchargés  
**PROVISORIO** en lettres fantaisie  
noires. Dentelés.

525. 3 avos violet . . . . .	0 15	» »
526. 12 — rose . . . . .	0 80	0 90

**1903.** — Type de 1898. Dentelés.

527. 3 avos bleu vert . . . . .	0 12	» »
528. 5 — rose . . . . .	0 20	» »
529. 6 — brun . . . . .	0 25	» »
530. 9 — chocolat . . . . .	0 40	» »
531. 10 — brun gris . . . . .	0 40	» »
532. 12 — bleu . . . . .	0 50	» »
533. 13 — violet . . . . .	0 60	» »
534. 15 — lilas . . . . .	0 65	» »
535. 22 — rouge s. rose. . . . .	1 10	» »
536. 31 — brun s. saumon . . . . .	1 25	» »
537. 47 — violet s. rose . . . . .	1 75	» »

**1905.** — *Timbre de 1903 avec nouvelle valeur en surcharge noire. Dentelé.*

	Neufs	Usés
538. 10 AVOS sur 12 avos bleu	0 50	» »

**TIMBRES-TAXE**

**1904.** — *Inscriptions et valeur dans un cadre orné. Dentelés.*

539. 1 avo vert jaune	0 04	» »
540. 2 — gris lilas	0 08	» »
541. 5 — brun	0 20	» »
542. 6 — orange	0 25	» »
543. 10 — olive	0 40	» »
544. 15 — brun lilas	0 65	» »
545. 24 — bleu	1 »	» »
546. 40 — carmin	1 60	» »
547. 50 — jaune brun	2 »	» »
548. 1 pataca violet	3 75	» »

**TRANSVAAL**



**1901**

*Timbres de 1900 surchargés E. R. I.*

*en noir.*

*Dentelés.*

501. 1/2 penny vert	0 40	0 40
502. 1 — carm. et vert.	0 15	0 15
503. 3 — violet	0 60	0 60
504. 4 — olive	0 80	» »
505. 2 shil. 6 pence lilas	5 »	» »

**1901.** — *Timbre de 1900 avec E. R. I. et nouvelle valeur en surcharge noire. Dentelé.*

506. Half Penny s. 2 p. brun et vert	0 10	0 15
--------------------------------------	------	------

**1901.** — *Emission provisoire faite par les Boers, imprimée à Pietersburg, lors de l'occupation du district. Inscriptions typographiques. Signature manuscrite.*



507. 1/2 penny noir sur vert.	» »	» »
-------------------------------	-----	-----

Neufs Usés

508. 1 penny noir sur rose.	» »	» »
509. 2 pence — — or <sup>ee</sup> .	» »	» »
510. 4 — — — bleu.	» »	» »
511. 6 — — — vert.	» »	» »
512. 1 shill. — — — jaune	» »	» »

**1901.** — *Les mêmes. Dentelés.*

513. 1/2 penny noir sur vert.	» »	» »
514. 1 — — — rose.	» »	» »
515. 2 pence noir sur orange	» »	» »



**1902**

*Effigie d'Edouard VII.*

*Dentelés.*

516. 1/2 penny vert et noir.	0 08	0 05
517. 1 — rose et —.	0 15	0 03
518. 2 pence lilas et —.	0 30	0 15
519. 2 1/2 — bleu et —.	0 35	0 15
520. 3 — olive et —.	0 40	0 15
521. 4 — marbré et —.	0 50	0 25
522. 6 — orange et —.	0 80	0 30
523. 1 shill. olive et —.	2 25	1 »
524. 2 — brun et —.	5 »	» »

**1903.** — *Genre des timbres de 1902, mais sans le mot REVENUE sur les côtés. Dentelés.*

525. 1 shill. brun et noir	1 50	0 35
526. 2 — jaune et noir.	3 »	» »
527. 2 sh. 6 p. noir et lilas.	3 75	2 25
528. 5 shill. br. et n <sup>o</sup> s'jaune.	7 50	» »
529. 10 — viol. et n <sup>o</sup> s'rouge	15 »	» »
530. 1 pound violet et vert.	30 »	» »
531. 5 — viol. et orange	150 »	» »

**TIMBRES-TELEGRAPHIE**

**1904.** — *Timbres-poste et timbres fiscaux surchargés en noir.*

**Transvaal  
Telegraphs**

*Sur timbre-poste de 1876, déjà surchargé E. R. I.*

532. 6 pence lilas et vert.	» »	» »
-----------------------------	-----	-----

*Sur timbre fiscal du Transvaal de 1888, déjà surchargé V. R. I.*

533. FIVE SHILLINGS s/2 pounds violet brun.	
---	--

*Sur timbres fiscaux de 1902 (Effigie du Roi).*

534. 10 shillings bleu et noir.	» »	» »
535. 1 pound olive et noir.	» »	» »

**TRAVANCORE**

**1901.** — *Type de 1888. Dentelés.*

	Neufs	Usés
501 3/4 chukram noir . . .	0 08	0 05

**TRINITÉ**

**1901-03.** — *Type de 1896. Dentelés.*

501. 1/2 penny vert . . .	0 08	0 03
502. 1 — noir s/rouge. . .	0 15	0 03
503. 2 1/2 pence violet et bleu sur bleu. . .	0 35	0 20
504. 4 — bleu et vert sur jaune . . .	0 50	» »
505. 1 shill. noir et bleu sur jaune . . .	1 50	» »
506. 5 — lilas et violet . . .	7 50	» »

**TUNISIE**

**1901-02.** — *Type de 1889. Dentelés.*

501. 10 cent. carmin . . .	0 15	0 02
502. 15 — gris rose s. gr. . .	0 20	0 02
503. 25 — bleu . . .	0 30	0 08
504. 35 — brun . . .	0 45	0 20
505. 2 francs violet . . .	2 25	» »



**1903**

*Timbre de 1893*

*avec*

**25** en surcharge

*rouge.*

*Dentelés.*

506. <b>25</b> sur 15 c. bleu . . .	0 40	0 40
-------------------------------------	------	------

**TIMBRES-TAXE**

**1901-02.** — *Timbres de 1901-02 perforés d'un T. Dentelés.*

507. 10 cent. carmin . . .	» »	0 15
508. 15 — gris rosé s. gr. . .	» »	0 20
509. 25 — bleu . . .	» »	0 25



**1902**

*Genre des timbres-taxe de France, avec légende*

**REGENCE DE TUNIS**

*en bas. Dentelés.*

	Neufs	Usés
510. 1 cent. noir . . .	0 02	0 03
511. 2 — orange. . .	0 04	0 04
512. 5 — bleu . . .	0 08	0 05
513. 10 — brun . . .	0 15	0 08
514. 20 — vert bleu . . .	0 25	» »
515. 30 — rose . . .	0 40	» »
516. 50 — lie-de-vin . . .	0 60	» »
517. 1 franc olive . . .	1 40	» »

**1903.** — *Complément de série. Même type. Dentelés.*

518. 2 francs rouge sur vert. . .	2 25	2 50
519. 5 — noir sur jaune . . .	5 50	6 »

**TURQUIE**

**1901**

POUR L'INTÉRIEUR

*Thouhra*

*Cadres variés.*

*Dentelés.*



501. 5 paras violet . . .	0 05	0 03
502. 10 — vert. . .	0 08	0 02
503. 20 — rose . . .	0 15	0 02
504. 1 piastre bleu foncé . . .	0 30	0 01
505. 2 — orange . . .	0 60	0 05
506. 5 — violet . . .	1 50	0 25
507. 25 — brun foncé . . .	7 50	4 »
508. 50 — bistre. . .	15 »	7 50

**1901**

POUR L'EXTÉRIEUR

*Thouhra.*

*Cadres variés.*

*Dentelés.*



509. 5 paras bistre . . .	0 05	0 03
510. 10 — vert. . .	0 08	0 03
511. 20 — magenta . . .	0 15	0 03
512. 1 piastre bleu lilacé . . .	0 30	0 02
513. 2 — bleu . . .	0 60	0 08
514. 5 — brun jaune. . .	1 50	0 25
515. 25 — vert. . .	7 »	3 50
516. 50 — jaune . . .	14 »	» »

Nous rappelons à nos Clients que nous avons un très grand assortiment de tous les timbres anciens et nouveaux, neufs et oblitérés, en paires et en blocs de quatre, et que nous sommes à leur disposition pour leur en faire de beaux envois à choix.





1905

Thoughra.

Dentelés.

	Neufs	Usés
517. 5 paras jaune . . .	0 04	» »
518. 10 — vert clair . . .	0 08	» »
519. 20 — carmin . . .	0 15	» »
520. 1 piastre bleu foncé . . .	0 30	» »
521. 2 — gris . . .	0 60	» »
522. 2 1/2 — violet clair . . .	0 75	» »
523. 5 — bleu clair . . .	0 40	» »
524. 10 — saumon . . .	3 »	» »
525. 25 — vert . . .	7 »	» »
526. 50 — violet foncé 14 » »	14 »	» »

TIMBRES POUR IMPRIMÉS



1901

Timbres de 1901.

Surcharge noire

**MATBOA**

en caractères turcs.

Dentelés.

POUR L'INTÉRIEUR

527. 5 paras violet . . .	0 05	0 03
528. 10 — vert . . .	0 08	0 04
529. 20 — rose . . .	0 15	0 08
530. 1 piastre bleu foncé . . .	0 30	0 20
531. 2 — orange . . .	0 60	0 20
532. 5 — violet . . .	1 50	0 60

POUR L'EXTÉRIEUR

533. 5 paras bistre . . .	0 08	» »
534. 10 — vert . . .	0 10	» »
535. 20 — magenta . . .	0 15	» »
536. 1 piastre lilas . . .	0 30	» »
537. 2 — bleu . . .	0 60	» »
538. 5 — brun . . .	1 50	» »

**1905.** — Type des timbres-poste de 1905, surchargés MATBOA, en caractères turcs. Dentelés.

539. 5 paras jaune . . .	0 05	» »
540. 10 — vert clair . . .	0 10	» »
541. 20 — carmin . . .	0 20	» »
542. 1 piastre bleu foncé . . .	0 35	» »
543. 2 — gris . . .	0 70	» »
544. 5 — bleu clair . . .	1 50	» »

TIMBRES-TAXE

**1901.** — Type de 1893. Dentelé

529. 20 paras noir sur rose . . .	0 50	0 50
-----------------------------------	------	------

**1901.** — Genre des timbres-poste pour l'intérieur. Dentelés.

	Neufs	Usés
546. 10 paras noir sur rose . . .	0 10	0 10
547. 20 — — — — — . . .	0 20	0 10
548. 1 piastre — — — — — . . .	0 30	0 15
549. 2 — — — — — . . .	0 60	» »

**1905.** — Type des timbres-poste de 1905. Dentelés.

550. 1 piastre noir sur rouge . . .	0 35	» »
551. 2 — — — — — . . .	0 70	» »

URUGUAY

**1901.** — Types divers. Dentelés.



501. 1 cent vert (Taureaux) . . .	0 10	0 04
502. 2 — rouge (Génie de l'Agriculture) . . .	0 15	0 05
503. 5 — bleu (Génie de l'Abondance) . . .	0 35	0 03
504. 7 — or* brun (Fruits) . . .	0 50	0 30
505. 10 — violet (Commerce Elevage) . . .	0 70	0 10
506. 25 — brun (type de 1890) . . .	1 60	0 40
507. 50 — carm. ( — ) . . .	3 25	0 75
508. 1 peso vert ( — ) . . .	6 »	1 50

**1904.** — Mêmes types (sauf pour les 5 milésimos et 5 centimos). Lithographiés. Dentelés.



509. 5 milésimos orange (Artigas) . . .	0 04	0 03
510. 1 cent vert . . .	0 08	0 05
511. 2 — brique . . .	0 15	0 05
512. 5 — bleu . . .	0 35	0 05
513. 10 — lilas . . .	0 70	0 15
514. 20 — bleu . . .	1 35	0 50
515. 25 — brun . . .	1 60	0 70

**1904. — Timbres précédents surchargés PAZ 1904. Dentelés.**

	Neufs	Usés
516 1 cent, vert surch. rouge.	» » » »	
517. 2 — brique — noire .	» » » »	
518. 5 — bleu — rouge.	» » » »	
518 <sup>b</sup> . La série, 1 fr. 75		

**TIMBRES DE SERVICE**

**1901. — Timbres de 1901 surchargés OFICIAL. Dentelés.**

519. 1 cent. vert . . . . .	0 25	0 25
520. 2 — rouge. . . . .	0 30	0 30
521. 5 — bleu . . . . .	0 50	0 40
522. 7 — orange . . . . .	1 »	» »
523. 10 — violet . . . . .	1 »	0 60
524. 20 — bleu et noir . . . . .	1 75	» »
525. 25 — brun . . . . .	2 »	« »
526. 50 — carmin . . . . .	3 50	« »
527. 1 peso vert. . . . .	8 »	» »

**1904. — Timbres lithographiés de 1904 surchargés OFICIAL. Dentelés.**

528. 1 centimo vert . . . . .	» » » »	
529. 2 — brique . . . . .	» » » »	
530. 5 — bleu . . . . .	» » » »	
531. 10 — lilas . . . . .	» » » »	
532. 20 — bleu . . . . .	» » » »	
533. 25 — brun . . . . .	» » » »	



**TIMBRES-TAXE 1902**

Chiffre, cadre guilloché. Dentelés.

534. 1 cent. vert bleu . . . . .	» »	0 30
535. 2 — carmin . . . . .	» »	0 40
536. 4 — violet . . . . .	» »	0 40
537. 10 — bleu . . . . .	» »	1 »
538. 20 — orange . . . . .	» »	2 »
539. La série usée. . . . .		3 75

**1905. — Timbre-taxe de 1902 surchargé PROVISORIO. UN centimo en rouge. Dentelé.**

540. UN CENTIMO s/10 c. bleu » » » »

**VENEZUELA**

**1901. — Timbre type Instruccion de 1893, surchargé 1901 en noir. Dentelé.**

501. 1 bolivar gris . . . . . 1 50 0 40

**1902. — Type de 1900 sans surcharge. Dentelé.**

502. 50 centimos orange. . . . . 0 60 0 15

**1902, — Timbres provisoires émis à CARUPANO**

POUR L'EXTÉRIEUR



	Neufs	Usés
503. B. 0 05 violet s/jaune . . . . .	0 50	0 50
504. B. 0 10 noir s/orange . . . . .	0 75	1 »
505. B. 0 25 violet s/vert. . . . .	1 25	1 25

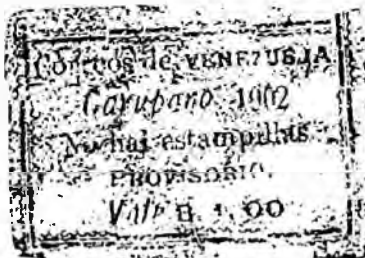

506. B. 0 50 vert sur jaune . . . . .	3 »	3 »
507. B. 1 00 bleu sur rose . . . . .	6 »	6 »
508. La série complète neuve ou usée. . . . .	10 fr.	

POUR L'INTÉRIEUR



509. 1 bolivar noir s/jaune. 5 » » »

**1903. — Timbres provisoires émis pendant le blocus de Carupano par les Insurgés. Inscriptions typographiques.**

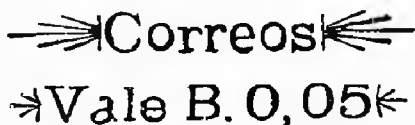

510. 0 05 rouge sur jaune . . . . .	0 40	0 50
511. 0 10 vert sur jaune . . . . .	0 60	0 75
512. 0 25 vert sur orange . . . . .	1 »	1 »
513. 0 50 violet sur carmin. . . . .	1 75	2 »

	Neufs	Usés
514. 1 B. violet s/gris-bleu . . .	2 50	2 50
515. 2 B. rouge sur vert. . .	5 »	5 »
516. 5 B. violet sur bleu. . .	9 »	10 »

**1903.** — *Timbres provisoires émis par les révolutionnaires. — Armoiries. Légende : Correos de Venezuela, Estado Guayana. Dentelés.*

517. 5 cent. noir s/rose . . .	» »	» »
518. 10 — — s/r <sup>o</sup> orange. . .	» »	» »
519. 25 — — s/bleu . . .	» »	» »
520. 50 — — s/jaune. . .	» »	» »
521. 1 bolivar noir s/bleu . . .	» »	» »



**1903**

*Timbres provisoires émis par les révolutionnaires. Bateau. Dentelés. Légende :*

**ESTADO GUAYANA**

522. 5 cent. noir s. blanc . . .	» »	» »
523. 10 — — s/r <sup>o</sup> orange. . .	» »	» »
524. 25 — — sur rose . . .	» »	» »
525. 50 — — — bleu . . .	» »	» »
526. 1 bolivar — — jaune. . .	» »	» »

**ESTADO MATURIN**

527. 5 cent. noir sur rose . . .	» »	» »
528. 10 — — — bleu . . .	» »	» »
529. 25 — — — jaune. . .	» »	» »
530. 50 — — — rouge . . .	» »	» »
531. 1 bolivar — — gris . . .	» »	» »

**DISTRITO MARINO**

532. 5 cent. noir sur rouge. . .	» »	» »
533. 10 — — — jaune. . .	» »	» »
534. 25 — — — gris . . .	» »	» »
535. 50 — — — rose . . .	» »	» »
536. 1 bolivar — — bleu . . .	» »	» »

**1904.** — *Timbre Instruccion type 1895 surchargé verticalement CORREOS-VALE. BO.05-1904 en noir sur 3 lignes. Dentelé.*

537. 0,05 s. 50 c. vert j <sup>o</sup> . . .	0 10	» »
--	------	-----

**1904.** — *Timbres provisoires de 1903 surchargés.*

*Timbres de Estado Maturin surchargés en bleu MATURIN.*

538. 5 cent. noir sur rose . . .	» »	» »
539. 10 — — — bleu . . .	» »	» »

	Neufs	Usés
540. 25 cent. noir sur jaune . . .	» »	» »
541. 50 — — — rouge . . .	» »	» »
542. 1 bolivar — — gris. . .	» »	» »

*Timbres du Distrito Marino surchargés en violet : GUIRIA ou YRAPA*

543. 5 cent. noir sur rouge . . .	» »	» »
544. 10 — — — jaune . . .	» »	» »
545. 25 — — — gris . . .	» »	» »
546. 50 — — — rose . . .	» »	» »
547. 1 bolivar — — bleu . . .	» »	» »



**1904**

*Effigie du Général Sucre.*

*Dentelés*

548. 5 centavos vert . . .	0 10	0 04
549. 10 — — carmin . . .	0 15	0 04
550. 25 — — bleu . . .	0 40	0 08
551. 50 — — lie de vin . . .	0 70	0 15
552. 1 bolivar carmin foncé. . .	1 25	0 30

**1904.** — *Effigie de Bolivar. Légende : Instruccion. Dentelés*

553. 5 cent. vert. . .	0 10	» »
554. 10 — — carmin. . .	0 15	» »
555. 25 — — rouge . . .	0 35	« »
556. 50 — — jaune . . .	0 60	» »
557. 1 bolivar magenta . . .	1 25	» »
558. 3 — — bleu clair . . .	4	» »
559. 10 — — violet . . .	12 50	» »
560. 20 — — rose . . .	25	» »

**1905.** — *Timbres commémoratifs. Effigie du général Cipriano Castro. Dentelés.*



561. 5 cent. rouge . . .	0 15	» »
562. 10 — — bleu . . .	0 20	» »
563. 25 — — jaune . . .	0 40	» »

Les personnes qui ont des **Timbres rares** à vendre et veulent en tirer le meilleur parti, doivent s'adresser à :

**M. LEMAIRE, 16, Avenue de l'Opéra, Paris**

TIMBRES DE SERVICE

1904. — *Genre des timbres de 1898.*

*Dentelés*

	Neufs	Usés
564. 5 cent. vert et noir.	0 20	0 20
565. 10 — carmin et —	0 25	0 25
566. 25 — bleu et —	0 50	0 40
567. 50 — carmin et —	0 90	0 60
568. 1 bolivar rouge et —	1 50	1 50

VICTORIA

1901. — *Types antérieurs. Dentelés*

	Type de	Neufs	Usés
501. 1/2 penny vert	1875	0 20	0 05
502. 2 pence violet	1881-83	0 50	0 10
503. 3 — brun orange	1864	1 50	0 60
504. 4 — olive	1881-83	1 50	1 25
505. 6 — émeraude	1865	2 »	0 60
506. 1 shill. jaune d'or	1875-81	4 »	3 »
507. 2 — bleus/rose	1875-81	8 »	7 »
508. 5 — rouge et bleu	1868	30 »	15 »

1901. — *Types antérieurs. Dentelés.*

509. 1 penny olive bistre	1890-91	2 50	» »
510. 3 pence gris vert	1864	4 »	» »

Ces 2 timbres n'ont servi à l'affranchissement que pendant quelques jours.

1901. — *Mêmes types avec addition du mot POSTAGE. Dentelés.*



	Type	Neufs	Usés
511. 1/2 penny vert	1875	0 08	0 04
512. 1 — carmin	1875-81	0 15	0 02
513. 1 1/2 — rou**s. jau**	1897	0 25	0 15
514. 2 — violet	1881-83	0 30	0 03
515. 2 1/2 — bleu	1890-91	0 40	0 10
516. 3 — brun orange	1864	0 45	0 12
517. 4 — olive	1881-83	0 60	0 10
518. 5 — chocolat	1890-91	0 75	0 15
519. 6 — vert	1865	0 90	0 10
520. 9 — rose car**	1883-96	1 20	0 50
521. 1 shill. jau** d'or	1875-81	1 75	0 30
522. 2 — bleus/rose	1875-81	3 25	1 »
523. 5 — rouge et bleu	1868	7 50	3 50



1901

*Effigie du roi Edouard VII de face Grand format Dentelés.*

Neufs Usés

524. 1 pound rose . . .	30	»	9	»
525. 2 — bleu foncé. . .	55	»	37	50



VIERGES (Iles)

1904

*Effigie du roi Edouard VII. Dentelés.*

501. 1/2 penny lilas et vert . . .	0 08	»	»
502. 1 — — et carmin	0 15	»	»
503. 2 pence — et bistre.	0 30	»	»
504. 2 1/2 — — et bleu . . .	0 35	»	»
505. 3 — — et noir . . .	0 40	»	»
506. 6 — — et brun . . .	0 90	»	»
507. 1 shilling vert et carmin	1 50	»	»
508. 2 sh., 6 p. — et noir . . .	4 25	»	»
509. 5 shillings — et bleu . . .	7 50	»	»

WENDEN (Cercle de)



1901-03

*Ruines d'un château Oblong. Dentelés.*

501. 2 kop. vert et brun . . .	0 10	»	»
502. 2 — gris-bleu et rouge	0 10	»	»

WURTEMBERG

TIMBRES DE SERVICE

1903. — *Type de 1900. Chiffres de la valeur en noir. Dentelés.*

501. 30 pf. orange et noir . . .	0 50	0 20
502. 40 — rose et noir . . .	0 60	0 20

# YUNNANSEN

Ville de Chine

BUREAU FRANÇAIS

MONNAIES FRANÇAISES ET CHINOISES

## 1903

Timbres d'Indo-Chine  
de 1893-1900 surchargés  
**YUNNANSEN**  
et valeurs  
en caractères chinois.  
Dentelés.



	Neufs	Usés
501. 1 cent. noir s. azuré . . .	0 15	» »
502. 2 — brun . . .	0 10	0 15
503. 4 — violet . . .	0 15	0 15
504. 5 — vert-jaune . . .	0 15	0 20
505. 10 — carmin . . .	0 25	0 30
506. 15 — gris rosés. azuré 0 40	0 40	0 40
507. 20 — rouge s. vert . . .	0 60	0 70
508. 25 — bleu . . .	0 60	0 70
509. 30 — brun . . .	0 80	1 »
510. 40 — rouge . . .	1 20	» »
511. 50 — rose . . .	10 »	» »
512. 75 — violet s. jaune. 1 75	2 »	» »
513. 1 franc olive . . .	2 50	» »
514. 5 — violet . . .	10 »	» »

**1904.** — Même type. Même surcharge.  
Dentelés.

515. 50 cent bistre sur azuré. 10 » » »

# ZAMBÈZE

**1901.** — Complément de la série de 1898.  
Même type. Dentelés.

501. 500 reis noir sur bleu . . .	3 50	» »
502. 700 — violet s. jaune. 4 75	» »	» »

**1902.** — Timbres de l'émission de 1894  
avec nouvelles valeurs en surcharge. Dentelés

503. 65 REIS s. 10 r. lilas . . .	0 50	» »
504. — - 15 - brun . . .	0 50	» »
505. — - 20 - violet 0 50	» »	» »
506. — - 300 - bl. s/saum. 0 50	» »	» »
507. 115 REIS s. 5 - jaune . . .	0 85	» »
508. — - 25 - vert . . .	0 85	» »
509. — - 80 - vert jau" 0 85	» »	» »
510. 130 REIS s. 2 1/2 - brun . . .	0 95	» »
511. — - 75 - carmin . . .	0 95	» »
512. — - 150 - e" s/rose 0 95	» »	» »
513. 400 REIS s. 50 - bleu . . .	2 75	» »
514. — - 100 - brun s/j" 2 75	» »	» »
515. — - 200 - bleus s/bleu 2 75	» »	» »

**1902.** — Timbres de 1898 surchargés  
**PROVISORIO** en lettres fantaisie  
noires. Dentelés.

	Neufs	Usés
516. 15 reis chocolat . . .	0 15	» »
517. 25 — vert bleu. . .	0 20	» »
518. 50 — bleu . . .	0 35	» »
519. 75 — rose . . .	0 60	» »

**1903.** — Type de 1898. Dentelés.

520. 15 reis vert . . .	0 12	» »
521. 25 — rose . . .	0 20	» »
522. 50 — chocolat . . .	0 35	» »
523. 65 — bleu gris. . .	0 50	» »
524. 75 — lilas . . .	0 55	» »
525. 115 — orange . . .	0 80	» »
526. 130 — brun s. saumon. 0 90	» »	» »
527. 400 — brun foncé . . .	2 75	» »

**1905.** — Timbre précédent avec nouvelle  
valeur en surcharge noire. Dentelés.

528. 50 REIS s. 65 r. bleu gris 0 50 » »

# ZANZIBAR



BUREAU ANGLAIS

## 1901

Type de 1899.  
Dentelés

501. 1 anna carmin. . .	0 20	0 20
502. 4 1/2 — bleu foncé. . .	0 80	» »

**1904.** — Timbres de 1899 avec nouvelles  
valeurs en surcharge noire ou brune. Den-  
telés.

503. <b>One</b> s. 4 1/2 annas orange » » » »		
504. <b>One</b> s. 4 1/2 — bleu » » » »		
505. <b>Two</b> sur 4 — vert. » » » »		
506. <b>Two &amp; Half</b> s/7 1/2 a. violet » » » »		
507. <b>Two &amp; Half</b> s/8 a. olive » » » »		
508. La série neuve . . .	50 fr.	

**1904.** — Armoiries. (format plus grand  
pour les hautes valeurs. Dentelés.



	Neufs	Usés
509. 1/2 anna vert	0 08	» »
510. 1 — rouge	0 15	» »
511. 2 — brun	0 30	» »
512. 2 1/2 — bleu	0 35	» »
513. 5 — gris	0 45	» »
514. 4 — vert foncé	0 60	» »
515. 4 1/2 — noir	0 70	» »
516. 5 — brun jaune	0 75	» »
517. 7 1/2 — violet-rouge	1 10	» »
518. 8 — vert olive	1 20	» »
519. 1 ruppee bleu et rouge	2 25	» »
520. 2 — vert et —	4 50	» »
521. 3 — violet et —	6 75	» »
522. 4 — brun lilas et r <sup>e</sup>	9 »	» »
523. 5 — brun olive et r <sup>e</sup>	11 25	» »

ZANZIBAR

BUREAU FRANÇAIS

1903.- Genre des timbres de France de 1900-1902, avec valeur en surcharge. Dentelés.



501. 1/2 ANNA s/5 c. vert.	0 10	» »
502. 1 — s/10—rouge	0 20	» »
503. 1 1/2 — s/15—vieux rose	0 39	» »
504. 2 — s/20—brun	0 40	» »
505. 2 1/2 — s/25—brun	0 40	» »
506. 2 — s/30—violet	0 69	» »



507. 4 ANNAS s/40 c. r <sup>e</sup> et bleu.	0 75	» »
508. 5 — s/50—br. et lilas.	1 »	» »

	Neufs	Usés
509. 10 ANNAS s/1 fr. carm. et olive	2 »	» »
510. 20 — s/2 fr. lilas br. jaune	4 »	» »
511. 50 — s/5 fr. bleu et chau.	12 »	» »

2 1/2.  
25

1904

Timbres des émissions précédentes, avec nouvelle valeur en surcharge.

SUR TIMBRES-POSTE DE 1897-1900

512. 25 c. = 2 1/2 sur 4 a.	s. 40 c. rouge	» » » »
513. 50 = 5 sur 3 a.	s. 30 c. brun	» » » »
514. 50 = 5 sur 4 a.	s. 40 rouge.	» » » »
515. 1 fr. = 10 sur 3 a.	s. 30 c. brun	» » » »
516. 1 fr. = 10 sur 4 a.	s. 40 c. rouge	» » » »

50c

SUR TIMBRES-POSTE

DE

cinq

1902-03

517. 2 1/2 + 25 sur 1/2 a.	s. 5 c. vert.	» » » »
518. 25 c. + 2 1/2 s. 1 a.	s. 10 c. rouge	» » » »
519. 25 c. + 2 1/2 s. 3 a.	s. 30 c. violet.	» » » »
520. 50 c. + cinq s. a.	s. 30 c. violet	» » » »
521. 1 fr. + 10 s. 3 a.	s. 30 c. violet	» » » »

SUR TIMBRES-TAXE DE 1897

522. <b>Timbre</b> (vertical) sur 1/2 a. s. 5 bleu.	» » » »
523. <b>Affranchi</b> s. 1 a. s. 10, brun.	» » » »
524. <b>1 barre en haut et bas</b> s. 15 c. vert.	» » » »

Nous engageons vivement nos clients à se servir, pour leurs ordres, de nos feuilles de commandes, qu'ils n'auront qu'à remplir. Nous adressons toujours 50 feuilles franco contre 0 fr. 10.

## Ouverture de Compte

Afin de permettre à nos correspondants de compléter leur collection ou de profiter des occasions que nous annonçons dans notre catalogue, nous leur ouvrirons, pour des achats importants, contre bonnes références, un crédit avec facilités de paiement.

Les conditions de règlement s'établissent de gré à gré.

---

## Envois à Choix

Pour faciliter les envois en communication à ceux de nos clients qui possèdent des collections avancées et leur éviter des frais inutiles de correspondance, nous les prions de vouloir bien nous retourner le présent catalogue (qui leur sera remplacé) après avoir barré tous les timbres qu'ils possèdent.

Les envois que nous leur ferons y seront également notés.

*Nos clients ne doivent pas hésiter à nous demander nos carnets de timbres à choix composés avec tout le soin désirable de timbres en parfait état au prix de notre Catalogue.*

*En plus des timbres catalogués dans ce volume, nous possédons la plupart des autres variétés : teintes, piquages, blocs, oblitérations, etc., un grand assortiment de timbres ruraux de Russie et locaux de tous pays.*

Nous avons également un très beau choix d'essais, principalement des timbres français provenant de la Monnaie de Paris.

**Envoi en approbation sur demande spéciale.**

NOTA. — Nous ne faisons pas d'envois à choix de timbres au-dessous de 0 fr. 20 centimes.

## Enveloppes Coupées

Nous possédons un très beau choix d'enveloppes coupées, principalement des anciennes émissions des Etats allemands, Etats-Unis d'Amérique, Ceylan, Maurice, que nous vendons

**40 0/0 au-dessous des prix catalogués**

Des envois à choix spéciaux seront faits à toute personne en faisant la demande.

## Expertise

**Pour nos clients, nous faisons les expertises gratuitement. Le port est à la charge de l'expéditeur ainsi que pour toutes les demandes de renseignements.**

# TABLE DES MATIÈRES

	Pages		Pages
<b>Abyssinie</b> (Afrique).....	1	<b>Bollivar</b> (Colombie).....	23
<b>Açores</b> (Afrique).....	2	<b>Bolivie</b> (Amérique).....	10
<b>Afrique Centrale</b> .....	2	<b>Bornéo</b> (Océanie).....	11
<b>Afrique du Sud</b> .....	2	<b>Bosnie</b> (Europe).....	11
<b>Afrique Orientale Alle-</b>		<b>Boyaca</b> (Colombie).....	24
<b>mande</b> .....	2	<b>Brésil</b> (Amérique).....	12
<b>Afrique Orientale An-</b>		<b>Bulgarie</b> (Europe).....	12
<b>glaise et Ouganda</b> .....	3	<b>Bussahir</b> (Asie).....	13
<b>Altutaki</b> (Océanie).....	3	<b>Canada</b> (Amérique).....	13
<b>Albanie</b> (Europe).....	3	<b>Canton</b> (Asie).....	13
<b>Alexandrie</b> (Egypte).....	3	<b>Cap de Bonne-Espérance</b>	
<b>Allemagne</b> (Europe).....	4	(Afrique).....	13
<b>Alvar</b> (Asie).....	4	<b>Cap Vert</b> (Afrique).....	14
<b>Angleterre</b> (V. Grande-Bretagne)	43	<b>Carthagène</b> (Colombie).....	25
<b>Angola</b> (Afrique).....	4	<b>Cauca</b> (Colombie).....	25
<b>Angra</b> (Afrique).....	5	<b>Cavalle</b> (Europe).....	13
<b>Antigua</b> (Amérique).....	5	<b>Cayman</b> (Iles) (Amérique).....	15
<b>Antilles Danolises</b> (Amérique).	5	<b>Ceylan</b> (Asie).....	15
<b>Antioquia</b> (Colombie).....	21	<b>Chamba</b> (Asie).....	15
<b>Argentine</b> (Amérique).....	6	<b>Chili</b> (Amérique).....	16
<b>Australie</b> (Confédération) (Océa-		<b>Chine</b> (Empire) (Asie).....	17
<b>nie</b> .....	6	— (Bureaux Allemands).....	17
<b>Australie du Sud</b> (Océanie).	7	— ( — Anglais).....	17
<b>Australie Occidentale</b>		— ( — Français).....	17
(Océanie).....	7	— (Administration Indo-Chinoise)	18
<b>Autriche</b> (Europe).....	8	— (Bureaux Japonais).....	18
<b>Bade</b> (Europe).....	8	— ( — Russes).....	19
<b>Bahamas</b> (Amérique).....	8	<b>Chypre</b> (Asie).....	19
<b>Barbade</b> (Amérique).....	9	<b>Colombie</b> (Amérique).....	19
<b>Barranquilla</b> (Colombie).....	22	— Antioquia.....	21
<b>Béchuanaaland Britanni-</b>		— Barranquilla.....	22
<b>que</b> (Afrique).....	9	— Bogota.....	23
<b>Belgique</b> (Europe).....	9	— Bolivar.....	23
<b>Benadir</b> (Afrique).....	10	— Boyaca.....	24
<b>Benghazi</b> (Afrique).....	10	— Carthagène.....	25
<b>Bermudes</b> (Amérique).....	10	— Cauca.....	25
<b>Bhopal</b> (Asie).....	10	— Cucta.....	26
<b>Bhore</b> (Asie).....	10	— Cundinamarca.....	26
<b>Bogota</b> (Colombie).....	23	— Panama.....	26



	Pages
<b>Colombie</b> Santander.....	26
— Tolima.....	27
— Tumaco.....	27
<b>Congo Français</b> (Afrique)...	27
<b>Congo Portugais</b> (Afrique)...	27
<b>Cook</b> (Iles de) (Océanie).....	28
<b>Corée</b> (Asie).....	28
<b>Costa-Rica</b> (Amérique).....	29
<b>Côte des Somalis</b> (Afrique)...	30
<b>Côte d'Ivoire</b> (Afrique).....	30
<b>Côte d'Or</b> (Afrique).....	31
<b>Crète</b> (Europe).....	31
— (Bureau Autrichiens).....	32
— ( — Français).....	32
— ( — Italiens).....	33
<b>Cuba</b> (Amérique).....	33
<b>Cucuta</b> (Colombie).....	26
<b>Cundinamarca</b> (Colombie)....	26
<b>Curaçao</b> (Amérique).....	33
<b>Dahomey</b> (Afrique).....	33
<b>Danemark</b> (Europe).....	33
<b>Dédéagh</b> (Europe).....	34
<b>Djibouti</b> (Afrique).....	34
<b>Dominicaine</b> (Amérique).....	35
<b>Dominique</b> (Amérique).....	36
<b>Elobey, Annobon et Co-</b> <b>risco</b> (Afrique).....	36
<b>Equateur</b> (Amérique).....	37
<b>Erythrée</b> (Afrique).....	38
<b>Espagne</b> (Europe).....	38
<b>Etats-Unis d'Amérique</b> ...	39
<b>Falkland</b> (Amérique).....	41
<b>Fernando-Po</b> (Afrique).....	41
<b>Fidji</b> (Océanie).....	42
<b>Finlande</b> (Europe).....	42
<b>France</b> (Europe).....	42
<b>Funchal</b> (Afrique).....	42
<b>Gabon</b> (Afrique).....	42
<b>Gambie</b> (Afrique).....	43
<b>Gibraltar</b> (Europe).....	43
<b>Grande-Bretagne</b> (Europe)...	43
<b>Grèce</b> (Europe).....	44
<b>Grenade</b> (Amérique).....	45
<b>Guadeloupe</b> (Amérique).....	45
<b>Guatemala</b> (Amérique).....	46
<b>Guinée Espagnole</b> (Afrique)...	47
<b>Guinée Française</b> (Afrique)...	48
<b>Guinée Portugaise</b> (Afrique)...	48
<b>Guyane Anglaise</b> (Amérique)...	49
<b>Guyane Française</b> (Amérique)...	49

	Pages
<b>Gwallor</b> (Asie).....	49
<b>Halderabad</b> (Asie).....	50
<b>Haïti</b> (Amérique).....	50
<b>Hoi-Kao</b> (Asie).....	51
<b>Holkar</b> (Asie).....	51
<b>Honduras</b> (Amérique).....	51
<b>Honduras Britannique</b> (Amérique).....	51
<b>Hong-Kong</b> (Asie).....	52
<b>Hongrie</b> (Europe).....	52
<b>Horta</b> (Afrique).....	52
<b>Indes Anglaises</b> (Asie).....	52
<b>Inde Française</b> (Asie).....	53
<b>Indes Néerlandaises</b> (Océa- nie).....	54
— <b>Portugaises</b> (Asie)...	54
<b>Indo-Chine</b> (Asie).....	55
<b>Inhambane</b> (Afrique).....	55
<b>Islande</b> (Europe).....	55
<b>Italie</b> (Europe).....	56
<b>Jalpur</b> (Asie).....	57
<b>Jamaïque</b> (Amérique).....	57
<b>Japon</b> (Asie).....	57
<b>Jhind</b> (Asie).....	57
<b>Johore</b> (Asie).....	58
<b>Jummo-Cachemire</b> (Asie)...	58
<b>Klautehou</b> (Asie).....	58
<b>Kisbengarh</b> (Asie).....	58
<b>Labuan</b> (Océanie).....	59
<b>Lagos</b> (Afrique).....	59
<b>Las Bela</b> (Asie).....	59
<b>Leeward Islands</b> (Amérique)...	59
<b>Levant</b> (Bureau Allemands)....	59
— ( — Anglais).....	60
— ( — Autrichiens)....	60
— ( — Français).....	60
— ( — Russes).....	61
<b>Libéria</b> (Afrique).....	61
<b>Lorenzo-Marqués</b> (Afrique)...	62
<b>Mucao</b> (Asie).....	62
<b>Madagascar</b> (Afrique).....	63
<b>Malacca</b> (Asie).....	63
<b>Malaise</b> (Asie).....	64
<b>Malte</b> (Europe).....	64
<b>Maroc</b> (Bureau Anglais).....	64
— ( — Espagnols).....	64
— ( — Français).....	65
<b>Martinique</b> (Amérique).....	65
<b>Maurice</b> (Afrique).....	65
<b>Mexique</b> (Amérique).....	66

	Pages
<b>Monaco</b> (Europe).....	66
<b>Mongtzé</b> (Asie).....	66
<b>Montenegro</b> (Europe).....	67
<b>Montserrat</b> (Amérique).....	67
<b>Mozambique</b> (Afrique).....	67
<b>Mozambique</b> (Compagne).....	68
<b>Nabha</b> (Asie).....	68
<b>Natal</b> (Afrique).....	68
<b>Negri-Sembilan</b> (Asie).....	69
<b>Nicaragua</b> (Amérique).....	69
<b>Nigerle du Nord</b> (Afrique)....	70
<b>Nigerle du Sud</b> (Afrique)....	70
<b>Norvège</b> (Europe).....	71
<b>Niue</b> (Océanie).....	71
<b>Nouvelle-Calédonie</b> (Océanie)	71
<b>Nouvelle Galles du Sud</b> (Océanie).....	72
<b>Nouv<sup>elle</sup>-Guinée Anglaise</b> (Océanie).....	72
<b>Nouv<sup>elle</sup>-Hébrides</b> (Océanie)....	73
<b>Nouvelle-Zélande</b> (Océanie)....	73
<b>Nyassa</b> (Afrique).....	73
<b>Orange</b> (Afrique).....	74
<b>Ouganda</b> (Afrique).....	74
<b>Packhoi</b> (Asie).....	74
<b>Panama</b> (Colombie).....	26
— (Républ.) (Amériq.).....	75
<b>Paraguay</b> (Amérique).....	76
<b>Patiala</b> (Asie).....	78
<b>Pays-Bas</b> (Europe).....	78
<b>Pékin</b> (Bureau Français).....	17
<b>Penrhyn</b> (Iles) (Océanie).....	78
<b>Pérou</b> (Amérique).....	78
<b>Perse</b> (Asie).....	78
<b>Philippines</b> (Océanie).....	81
<b>Porta Delgada</b> (Afrique).....	82
<b>Port-Saïd</b> (Afrique).....	82
<b>Portugal</b> (Europe).....	82
<b>Queensland</b> (Océanie).....	82
<b>Réunion</b> (Afrique).....	82
<b>Rio de Oro</b> (Afrique).....	83
<b>Roumanie</b> (Europe).....	83
<b>Russie</b> (Europe).....	83
<b>Saint-Christophe et Nevis</b> (Amérique).....	84

	Pages
<b>Sainte-Hélène</b> (Afrique).....	84
<b>Sainte-Lucie</b> (Amérique).....	84
<b>Saint-Martin</b> (Europe).....	85
<b>Saint-Pierre et Miquelon</b> (Amérique).....	85
<b>Saint-Thomas et Prince</b> (Afrique).....	85
<b>Saint-Vincent</b> (Amérique).....	86
<b>Salvador</b> (Amérique).....	86
<b>Santander</b> (Colombie).....	26
<b>Sénégal</b> (Afrique).....	87
<b>Sénégal et Niger</b> (Afric- que).....	87
<b>Serbie</b> (Europe).....	87
<b>Seychelles</b> (Afrique).....	88
<b>Shanghai</b> (Bureau Français)....	18
<b>Siam</b> (Asie).....	88
<b>Sierra-Leone</b> (Afrique).....	89
<b>Somaliland Britannique</b> (Afrique).....	89
<b>Soudan Egyptien</b> (Afrique)....	90
<b>Suède</b> (Europe).....	90
<b>Suisse</b> (Europe).....	90
<b>Surinam</b> (Amérique).....	90
<b>Tahiti</b> (Océanie).....	91
<b>Tasmanie</b> (Océanie).....	91
<b>Tchongking</b> (Asie).....	91
<b>Timor</b> (Océanie).....	91
<b>Tolara</b> (Colombie).....	27
<b>Transvaal</b> (Afrique).....	92
<b>Travancore</b> (Asie).....	98
<b>Trinité</b> (Amérique).....	93
<b>Tunisco</b> (Colombie).....	27
<b>Tunisie</b> (Afrique).....	93
<b>Turquie</b> (Europe).....	93
<b>Uruguay</b> (Amérique).....	94
<b>Vénézuéla</b> (Amérique).....	95
<b>Victoria</b> (Océanie).....	97
<b>Vierges</b> (Iles) (Amérique).....	97
<b>Wenden</b> (Cercle de Russie)....	97
<b>Wurtemberg</b> (Europe).....	97
<b>Yumansen</b> (Asie).....	98
<b>Zambèse</b> (Afrique).....	98
<b>Zanzibar</b> (Afrique).....	98
Table des matières.....	101

*Demandez*  
**Le Catalogue LEMAIRE**

---

PRIX-COURANT DES TIMBRES-POSTE

TIMBRES DE SERVICE

TIMBRES-TAXE ET TIMBRES TÉLÉGRAPHE

*Illustré de près de 3.000 gravures représentant tous les types de timbres*

---

NOTICE HISTORIQUE, GÉOGRAPHIQUE ET MONÉTAIRE  
A CHAQUE PAYS

←•→ 1840 — 1900 →•←

*Avec les prix auxquels on peut se procurer ces timbres*

CHEZ

**Th. LEMAIRE**

ÉDITEUR-PHILATÉLIQUE

**16, Avenue de l'Opéra, PARIS**

---

PRIX : 1 FR. 25

**NOUVEAUTÉS**

---

*Nous prions les personnes à même d'être au courant des nouveautés philatéliques de bien vouloir nous les signaler, et nous engageons nos Correspondants de toutes les parties du monde à nous faire un envoi de ces dites nouveautés dès leur apparition.*

---

**ACHAT DE TOUTES NOUVEAUTÉS**

Pour les **timbres au-dessous de 0 fr. 15 c.**, vu le **bon marché exceptionnel** auquel nous les livrons, les frais de manutention et la perte de temps, pour l'exécution des ordres, devant être réduits au minimum, nous avons dressé des

## FEUILLES SPÉCIALES DE COMMANDE

qui, se rapportant à notre classification spéciale de ces timbres, diminuent notre travail tout en faisant activer l'exécution des ordres reçus.

Nous prions nos correspondants de bien vouloir nous adresser leurs commandes en se conformant au modèle ci-dessous, indiquant l'état du timbre par le signe X pour les neufs et — pour les oblitérés dans la colonne du prix correspondant.

## SPÉCIMEN D'UNE COMMANDE

de timbres de 0 fr. 01 c. à 0 fr. 15 c.

NOM DU PAYS	NUMÉRO du Catalogue	0	00	01	02	03	04	05	06	08	10	12	15
Abyssinie.....	509										X		
Açores.....	501					X							
Allemagne.....	506				—								
Angola.....	529											X	
Argentine.....	502								—				
Bosnie.....	501							—					
- » » »	502												—

**AVIS IMPORTANT.** — Ne jamais indiquer deux timbres sur la même ligne, ce qui amènerait des confusions.

ACHETEZ

# L'ALBUM LEMAIRE

Le meilleur des albums, le plus soigné, le plus moderne

**PRIX SANS CONCURRENCE**



## AVIS TRÈS IMPORTANT

---

*Nous prions nos lecteurs de vouloir bien prendre bonne note que, ou les bas prix auxquels nous vendons et l'énorme manutention que demandent les petits timbres,*

TOUTE COMMANDE composée exclusivement de timbres de 0.00 à 0.15

**INFÉRIEURE A 3 FRANCS SERA RIGOREUSEMENT REFUSÉE**

*Les commandes au-dessous de 5 francs devront être accompagnées du montant du port (0 fr. 15 pour la France et 0 fr. 25 pour l'Étranger).*

Seules, les commandes au-dessus de **20** francs sont envoyées recommandées et franco.

*Pour l'Étranger, toutes les commandes devront être de 10 francs au moins.*

---

## POUR RECEVOIR VIVEMENT LES COMMANDES

*faites sur le présent Catalogue, nous prions nos correspondants de vouloir bien se conformer aux instructions suivantes : Mettre en tête de leur liste le mot **NOUVEAUTÉS**. Puis indiquer les timbres :*

- 1<sup>o</sup> Par ordre alphabétique de pays.
- 2<sup>o</sup> Par ordre des numéros du présent catalogue.
- 3<sup>o</sup> Désigner le timbre neuf par le signe X.
- 4<sup>o</sup> Désigner le timbre oblitéré par le signe —.

*Nous leur recommandons de se servir de préférence de nos*

## FEUILLES SPÉCIALES DE COMMANDES

*qui, se rapportant à notre classification spéciale, nous diminuent le travail tout en activant l'exécution des ordres reçus.*

Nous adressons franco **50** feuilles de commandes (25 de chaque sorte) contre **0 fr. 10**.

LA MAISON  
**Th. LEMAIRE**

DISPOSANT DE

**Gros Capitaux**

DEMANDE A ACHETER

**AU COMPTANT**

**Collections de toute importance**

LES

**Soldes d'émission des Gouvernements**

ET

**TOUTES SORTES DE TIMBRES**

---

Les personnes qui ont des Timbres rares à vendre et qui veulent en tirer le meilleur parti doivent s'adresser, sans hésiter, à

**LA MAISON**  
**Th. LEMAIRE**

*qui paie les plus hauts prix*

---

**Une bonne commission  
sera allouée à toute personne nous faisant  
traiter une affaire importante**

---

CAEN — IMPRIMERIE E. LANIER, 1 ET 3, RUE GUILLAUME-LE-CONQUÉRANT — 8510

---

# L'Album Lemaire

1840-1900

Nous recommandons particulièrement aux Philatélistes l'Album Lemaire. Déclarons de suite, sans fausse modestie, que les Clients déjà servis ne nous ont pas ménagé leur satisfaction. Jamais, de mémoire de philatélistes, ils n'avaient vu un Album aussi bien conçu et se présentant à l'œil avec cette allure à la fois jeune et sérieuse. Jeune, en ce que les encadrements gracieux de chaque page donnent au groupe de timbres qu'ils contiennent un petit air léger et aéré. Ceci est pour l'esthétique. Le pratique n'en pâtit pas, au contraire. Les séries, placées dans leur ordre normal, ne portent aucune de ces fausses variétés qui déroutent le collectionneur. Seules, les variétés classiques, si on peut ainsi dire, ont été conservées. Le titre est un véritable chef-d'œuvre de gravure qui ravira d'aise les amateurs.

L'Album Lemaire se présente sous les formes les plus diverses de reliure et d'impression. Il est accessible à toutes les bourses, le collégien comme le millionnaire peuvent se le procurer.

Dès maintenant, nous avons en vente dans nos bureaux :

- |   |        |
|---|--------|
| 1° Album Lemaire, hauteur 32 cent., largeur 25 cent., 540 pages, impression recto et verso. Reliure percaline extra ; vert, marron, rouge, brun . . . . .                                 | 12 fr. |
| 2° Album Lemaire, imprimé recto seulement. Reliure soignée, percaline extra ; mêmes nuances. . . . .  | 20 fr. |
| 3° Album Lemaire, le même, imprimé sur un côté seulement, contenant environ 600 pages, reliure soignée et solide, dos chagrin, plats toile . . . . .                                      | 25 fr. |
| 4° Album Lemaire, papier extra-fort, reliure percaline très solide, tranches dorées, en deux volumes. . . .   | 35 fr. |
| 5° Album Lemaire, papier extra-fort, reliure dos chagrin, plats toile, tranches dorées, en deux volumes . . . .   | 40 fr. |
| 6° Album Lemaire en feuilles mobiles, 600 pages de papier très fort, formant six volumes, reliure électrique, nouveau système très pratique et très solide, modèle exclusif de la Maison. |        |

Les six volumes sont ainsi constitués :

- |                             |                                 |
|-----------------------------|---------------------------------|
| 1° France et ses Colonies ; | 4° Afrique ;                    |
| 2° Europe ;                 | 5° Amérique ;                   |
| 3° Asie ;                   | 6° Amérique (suite) et Océanie. |

Titre, faux-titres, tables, etc. Les six volumes . . . . . 75 fr.

Nous avons fait tirer, avec le même encadrement, des feuilles quadrillées pour ajouter en cas de besoin. Ces feuilles sont armées d'onglets extra-forts en toile. Prix : la douzaine. . . . . 1 fr. 20.

Reliures électriques pouvant contenir 100 feuilles quadrillées (ces reliures peuvent faire suite à notre album démontable). 2 fr. 50.

L'Album LEMAIRE, pour les Nouveautés se rapportant au présent Catalogue, paraîtra dans les derniers jours de l'année.

Nous rappelons aux collectionneurs avancés que nous avons toujours en magasin un JOLI STOCK DE RARETÉS et que nous en faisons des envois à choix d'après les numéros du Catalogue LEMAIRE ou de tout autre Catalogue.







