

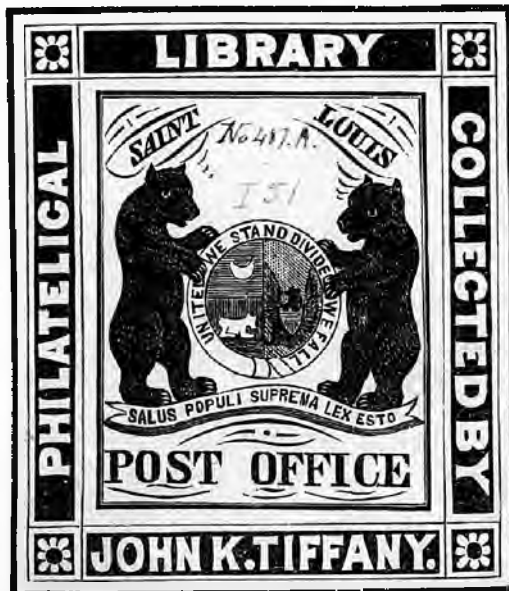

PHILATELIC SECTION.







71

Ab







# Katalog

aller bekannten, seit 1840 bis Ende 1874 emittirten

## BRIEFMARKEN.



Zu den beigesetzten Preisen zu haben

bei

**RICHARD GAST,**

Briefmarken-Geschäft

in

**Dresden-Neustadt.**

Preis: 40 Pfennige.

Druck von Hellmuth Henkler in Dresden.



# Zur Beachtung!

Einem oft gegen mich geäußerten Wunsche und dem entschieden vorliegenden Bedürfnisse entsprechend, gebe ich diesen Catalog heraus. Ist derselbe der Natur der Sache gemäss auch mehr ein Handbuch für Sammler, so nehme ich gleichwohl auch auf die Händler Rücksicht. Was die notirten Preise selbst anlangt, so verschliesse ich mich durchaus nicht der Einsicht, dass einzelne hier und dort sich billiger angesetzt finden, nur dürfte es gerathen sein, sich nicht von diesen Parade-Lockeögen ködern zu lassen, da man gar bald die Erfahrung machen könnte, dass gerade das Billige nie auf Lager sein würde und nur das Nebenbeverlangte oftmals in nicht besonders unsterblichen Exemplaren für sein schweres Geld zu erlangen ist, dass es aber auch mir nicht immer möglich sein wird, obgleich meine Firma als eine der bedeutendsten Briefmarkenhandlung in Deutschland bezeichnet werden kann, jederzeit allen Wünschen gerecht zu werden, wird auch dem umsichtigen Beurtheiler einleuchten, da in neuerer Zeit die Zahl der Raritäten, wie auch leicht erklärlich, in der grossartigsten Weise anschwillt, und es oft mit dem besten Willen nicht möglich ist, ein so bedeutendes Sortiment, wie die jetzige Anzahl der Marken es verlangt, gleichmässig vollständig zu erhalten, und möchten daher alle geehrten Auftraggeber gebeten sein, bei ihren betreffenden Bestellungen stets Einiges in Reserve aufzufüllen, da sonst zu leicht die Schwierigkeit eintritt, in welcher Weise ein etwa eingesandtes Mehr beglichen werden soll, und ja auch ohnedies der Fall eintreten könnte, dass diese oder jene Marke durch zufällige Conjunctionen billiger zu liefern wäre, als die ursprüngliche Notirung lautet.

## Aechtheit der Marken garantirt.

Preise sind in Deutscher Reichs-Währung 1 Mark = 100 Pfennige (3 Mark = 1 Thaler Pr. Cr.) Bei Aufträgen unter 3 Mark Porto extra. Bei Aufträgen von 15 Mark an gewähre 10% Rabatt. Bei bedeutenden Aufträgen räume ich noch besondere Vortheile ein.

Kleinere Beträge, von ausserhalb, die sonst in Scheidemünze effectuirt werden müssen, können der Einfachheit halber auch in ungebräuchter Postmarken niedern Werth eingesandt werden. Ausländisches Geld wird stets zum höchsten Tagescours in Zahlung angenommen.

Briefe und Gelder werden franco erbeten.

Bautzner Strasse 61.

Dresden-Neustadt, im September 1874.

**Richard Gast,**  
Bautzner Strasse 44d.

# Briefmarken-Katalog

von

## Richard Gast

DRESDEN-NEUSTADT  
Bautzner Strasse 61.  
Bautzner Strasse 14d.



Nr.	ungebraucht.		gebraucht.		Nr.	ungebraucht.		gebraucht.	
	per 1 Stück	per 10 Stück	per 1 Stück	per 10 Stück		per 1 Stück	per 10 Stück	per 1 Stück	per 10 Stück
<b>Aegypten.</b>					<b>Argentinische Republik.</b>				
<b>Marken 1866—67.</b>					<b>Marken 1860—62.</b>				
1	5 Paras	0,40			1	5 Centavos	roth		0,50
2	10 "	0,40			2	10 "	grün		1,50
3	20 "	0,60	0,30		3	15 "	blau		2,00
4	1 Piaster	0,60	0,30		<b>Desgl. 1862—64.</b>				
5	2 "	1,00	0,60		4	5 Centavos	roth	0,40	
6	5 "	2,00			5	10 "	grün	0,75	
7	10 "	3,00			6	15 "	blau	1,00	
<b>Desgl. 1867—72.</b>					<b>Desgl. 1864—67.</b>				
8	5 Paras	0,15	0,10		7	5 Centavos	roth		0,30
9	10 "		0,25		8	10 "	grün		0,40
10	20 "		0,25		9	15 "	blau		0,50
11	1 Piaster		0,10	0,80	<b>Desgl. 1867—74.</b>				
12	2 "		0,30		10	1 Centavos	violett	0,20	1,50
13	5 "		0,50		11	4 "	braun		0,25
<b>Desgl. 1872.</b>					12	5 "	roth		0,15
14	5 Paras	0,10	0,10	0,60	13	10 "	grün		0,25
15	10 "	0,15	0,10		14	15 "	blau		0,40
16	20 "	0,25	0,15		15	30 "	orange	3,50	1,50
17	1 Piaster		0,05	0,40	16	60 "	schwarz	7,50	3,00
18	2 "		0,20	1,50	17	90 "	blau	10,50	4,00
19	2 1/2 "		0,20		<b>Azoren.</b>				
20	5 "		0,40	3,00	<b>Marken 1868—72.</b>				
<b>Angola.</b>					1	5 Reis	schwarz	0,20	
1	5 Reis	0,30	2,50		2	10 "	gelb	0,30	
2	10 "	0,40	3,00		3	20 "	braungelb		0,30
3	20 "	0,60			4	25 "	rosa		0,40
5	25 "	0,75			5	50 "	grün		0,50
5	50 "	1,50			6	80 "	orangeroth		0,80
6	100 "	2,25			7	100 "	lila		0,80
<b>Antigua.</b>					8	120 "	blau		0,30
<b>Marken 1862—71.</b>					9	240 "	violett		1,00
1	1 Penny	0,40	0,30		<b>Desgl. 1872.</b>				
2	1 "	0,20	1,75		10	5 Reis	schwarz	0,10	
3	6 Pence		0,30		11	10 "	gelb	0,20	
					12	20 "	braungelb	0,30	

# Zur Beachtung!

Einem oft gegen mich geäußerten Wunsche und dem entschieden vorliegenden Bedürfnisse entsprechend; gebe ich diesen Catalog heraus. Ist derselbe der Natur der Sache gemäss auch mehr ein Handbuch für Sammler, so nehme ich gleichwohl auch auf die Händler Rücksicht. Was die notirten Preise selbst anlangt, so verschliesse ich mich durchaus nicht, der Einsicht, dass einzelne hier und dort sich billiger angesetzt finden, nur dürfte es gerathen sein, sich nicht von diesen Parade-Lockvögeln ködern zu lassen, da man gar bald die Erfahrung machen könnte, dass gerade das Billige nie auf Lager sein würde und nur das Nebenbeverlangte oftmals in nicht besonders musterhaften Exemplaren für sein schweres Geld zu erlangen ist, dass es aber auch mir nicht immer möglich sein wird, obgleich meine Firma als eine der bedeutendsten Briefmarkenhandlung in Deutschland bezeichnet werden kann, jederzeit allen Wünschen gerecht zu werden, wird auch dem einsichtigen Beurtheiler einleuchten, da in neuerer Zeit die Zahl der Raritäten, wie auch leicht erklärlich, in der grossartigsten Weise anschwillt, und es oft mit dem besten Willen nicht möglich ist, ein so bedeutendes Sortiment, wie die jetzige Anzahl der Marken es verlangt, gleichmässig vollständig zu erhalten, und möchten daher alle geehrten Auftraggeber gebeten sein, bei ihren betreffenden Bestellungen stets Einiges in Reserve aufzuführen, da sonst zu leicht die Schwierigkeit eintritt, in welcher Weise ein etwa eingesandtes Mehr beglichen werden soll, und ja auch ohnedies der Fall eintreten könnte, dass diese oder jene Marke durch zufällige Conjunctionen billiger zu liefern wäre, als die ursprüngliche Notirung lautet

## Aechtheit der Marken garantirt.

Preise sind in Deutscher Reichs-Währung 1 Mark = 100 Pfennige (3 Mark = 1 Thaler Pr. Gr.) Bei Aufträgen unter 3 Mark Porto extra. Bei Aufträgen von 15 Mark an gewähre 10% Rabatt. Bei bedeutenden Aufträgen räume ich noch besondere Vortheile ein.

Kleinere Beträge, von ausserhalb, die sonst in Scheidemünze effectirt werden müssten, können der Einfachheit halber auch in ungebrauchter Postmarken niedern Werth eingesandt werden. Ausländisches Geld wird stets zum höchsten Tagescours in Zahlung angenommen.

Briefe und Gelder werden franco erbeten.

Bautzner Strasse 61.

Dresden-Neustadt, im September 1874.

**Richard Gast,**  
Bautzner Strasse 44d.

# Briefmarken-Katalog

von

## Richard Gast

DRESDEN-NEUSTADT  
Bautzner Strasse 61.  
Bautzner Strasse 114.



Nr.	ungebraucht.		gebraucht.		Nr.	ungebraucht.		gebraucht.		
	per 1 Stück	per 10 Stück	per 1 Stück	per 10 Stück		per 1 Stück	per 10 Stück	per 1 Stück	per 10 Stück	
<b>Ägypten.</b>					<b>Argentinische Republik.</b>					
<b>Marken 1866-67.</b>					<b>Marken 1860-62.</b>					
1	5	Paras	graugrün	0,40	1	5	Centavos	roth	0,50	
2	10	"	braun	0,40	2	10	"	grün	1,50	
3	20	"	hellblau	0,60	3	15	"	blau	2,00	
4	1	Piaster	lila	0,60	<b>Desgl. 1862-64.</b>					
5	2	"	gelb	1,00	4	5	Centavos	roth	0,40	
6	5	"	rosa	2,00	5	10	"	grün	0,75	
7	10	"	dunkelblau	3,00	6	15	"	blau	1,00	
<b>Desgl. 1867-72.</b>					<b>Desgl. 1864-67.</b>					
8	5	Paras	gelb	0,15	7	5	Centavos	roth	0,30	
9	10	"	violett	0,25	8	10	"	grün	0,40	
10	20	"	grün	0,25	9	15	"	blau	0,50	
11	1	Piaster	roth	0,10	0,80	<b>Desgl. 1867-74.</b>				
12	2	"	blau	0,30	10	1	Centavos	violett	0,20	
13	5	"	braun	0,50	11	4	"	braun	1,50	
<b>Desgl. 1872.</b>					12	5	"	roth	0,15	
14	5	Paras	braun	0,10	13	10	"	grün	0,25	
15	10	"	lila	0,15	14	15	"	blau	0,40	
16	20	"	blau	0,25	15	30	"	orange	3,50	
17	1	Piaster	roth	0,05	0,40	16	60	"	schwarz	7,50
18	2	"	gelb	0,20	1,50	17	90	"	blau	10,50
19	2 1/2	"	violett	0,20	1,50	<b>Azoren.</b>				
20	5	"	grün	0,40	3,00	<b>Marken 1868-72.</b>				
<b>Angola.</b>					1	5	Reis	schwarz	0,20	
1	5	Reis	schwarz	0,80	2	10	"	gelb	0,30	
2	10	"	gelb	0,40	3	20	"	braungelb	0,30	
3	20	"	braungelb	0,60	4	25	"	rosa	0,40	
5	25	"	rosa	0,75	5	50	"	grün	0,50	
5	50	"	grün	1,50	6	80	"	orangeroth	0,80	
6	100	"	lila	2,25	7	100	"	lila	0,80	
<b>Antigua.</b>					8	120	"	blau	0,30	
<b>Marken 1862-71.</b>					9	240	"	violett	1,00	
1	1	Penny	roth	0,40	0,30	<b>Desgl. 1872.</b>				
2	1	"	ziegelroth	0,20	1,75	10	5	Reis	schwarz	0,10
3	6	Pence	grün	0,30	0,30	11	10	"	gelb	0,20
						12	20	"	brangelb	0,30



Nr.	ungebraucht.		gebraucht.		Nr.	ungebraucht.		gebraucht.		
	per 1 Stück	per 10 Stück	per 1 Stück	per 10 Stück		per 1 Stück	per 10 Stück	per 1 Stück	per 10 Stück	
<b>Barbados.</b>					<b>Bergedorf.</b>					
<b>Marken 1852-62.</b>					<b>Marken 1862.</b>					
1				0,15	1	1/2 Schill. schw. a. blau			0,15	
2				0,15	2	1 " " a. weiss			0,15	
3				0,50	3	1 1/2 " " gelb			0,15	
4				0,50	4	3 " blau „ rosa			0,20	
5				0,50	5	4 " schw. „ braun			0,20	
6					<b>Bermuda.</b>					
<b>Desgl. 1862-74.</b>					<b>Marken 1865-72.</b>					
6		0,10		0,05	0,40	1	1 Penny rosa		0,20	1,75
7				0,05	0,40	2	2 Pence blau			0,40
8				0,30		3	3 " gelb			0,50
9				0,25		4	6 " lila			0,50
10				0,15		5	1 Schilling grün			0,75
11				3,00		<b>Bolivia.</b>				
<b>Belgien.</b>					<b>Marken 1847-68.</b>					
<b>Marken 1849-50.</b>					<b>Marken 1867-68.</b>					
1				0,30	1	5 Centavos grün			1,50	
2				0,20	2	5 " violett				
<b>Desgl. 1850-65.</b>					<b>Desgl. 1868-73.</b>					
3				0,10	0,80	3	10 " braun			
4				0,10	0,80	4	10 " blau			7,50
5				0,10	0,80	5	50 " gelb			6,00
6				0,10	0,80	6	1 Peso blau			
<b>Desgl. 1865-70.</b>					<b>Desgl. 1873-74.</b>					
7				0,05	0,40	7	5 Centavos grün			0,60
8		0,40		0,03	0,25	8	10 " roth			0,60
9				0,05	0,40	9	50 " blau			2,50
10				0,05	0,40	10	100 " orange			4,50
11				0,40		11	500 " schwarz			
<b>Desgl. 1870-74.</b>					<b>Desgl. 1873-74.</b>					
12		0,20		0,02	0,15	12	5 Centavos grün			0,60
13				0,02	0,15	13	10 " roth			0,60
14		0,50		0,03	0,25	14	50 " blau			2,00
15				0,10	0,80	15	100 " gelb			4,00
16				0,40		16	500 " schwarz			
<b>Zeitungsmarken 1866.</b>					<b>Brasilien.</b>					
17		0,10		0,10		<b>Marken 1843-44.</b>				
18		0,10		0,10		1	30 (Reis) schwarz			3,00
19		0,20		0,10		2	60 " "			2,00
<b>Desgl. 1870-74.</b>					<b>Desgl. 1844-45.</b>					
20		0,05	0,40	0,03	0,25	3	90 " "			3,50
21		0,05	0,40	0,03	0,25	4	10 (Reis) schwarz			3,80
22		0,10		0,03	0,25	5	30 " "			0,50
23		0,20				6	60 " "			0,50
<b>Chiffre-Taxe 1870.</b>					<b>Desgl. 1850-66.</b>					
24		0,30				7	90 " "			1,00
25		0,50				8	180 " "			12,00
<b>Correspondenz-Karte.</b>					<b>Desgl. 1850-66.</b>					
26		0,20				9	300 " "			15,00
27		0,10				10	600 " "			18,00
<b>Couvert 1874.</b>					<b>Desgl. 1850-66.</b>					
28		0,30				11	10 (Reis) schwarz			0,25
						12	10 " blau			0,20
						13	20 " schwarz			0,40
						14	30 " "			0,20



Nr.	ungebraucht.		gebraucht.		Nr.	ungebraucht.		gebraucht.	
	per 1 Stück	per 10 Stück	per 1 Stück	per 10 Stück		per 1 Stück	per 10 Stück	per 1 Stück	per 10 Stück
<b>Vancouver-Inseln 1865.</b>					<b>Couvert 1861 auf gelb. u. weiss. Pap.</b>				
9	5 Cent roth	1,00		0,75	24	5 Cents roth			1,50
10	10 „ blau	1,50		1,00	25	10 „ braun			1,50
<b>Brit. - Honduras.</b>					<b>Correspondenz-Karte.</b>				
<b>Marken 1866 -- 74.</b>					26 1 Cent blau 0,15 1,20				
1	1 Penny blau	0,20	1,80		<b>Cap der guten Hoffnung.</b>				
2	3 Pence braunroth	0,50			<b>Marken 1858.</b>				
3	6 „ carmin		0,80		1	1 Penny roth			4,00
4	1 Schilling grün		1,00		2	4 Pence blau			3,00
<b>Buenos-Ayres.</b>					<b>Desgl. 1861-63.</b>				
<b>Marken 1858-60.</b>					3 1 Penny roth a. bl. P. 0,50				
1	1 Peso braun			4,00	4	1 „ „			0,20
2	1 „ blau			4,00	5	4 Pence blau			0,15
3	2 „ „			4,00	6	6 „ violett			0,50
4	3 „ grün		25,00		7	1 Schilling grün			0,75
5	4 „ roth				<b>Desgl. 1863-74.</b>				
6	4 „ dunkelbraun		10,00		8	1 Penny roth			0,05
7	4 „ blau		4,00		9	4 Pence blau			0,05
8	5 „ orange				10	4 „ lila	1,00		0,25
<b>Desgl. 1860.</b>					11 6 „ violett 1,00 0,25				
9	4 Reales grün		2,00		12	1 Schilling grün			0,10
10	1 Peso blau		0,80		13	5 „ orange			1,50
11	1 „ rosa		0,80		<b>Ceylon.</b>				
12	2 „ roth		1,50		<b>Marken 1857-72.</b>				
13	2 „ blau		1,00		1	1/2 Penny lila	0,20		0,15
<b>Canada.</b>					2 1 „ blau 0,25 0,15				
<b>Marken 1856-60.</b>					3 1 „ „ (1868) 0,25 0,15				
1	1/2 Penny rosa		1,00		4	2 Pence grün			0,40
2	3 Pence roth		0,40		5	2 „ olivengelb			0,40
3	6 „ schwarzbr.		3,00		6	3 „ rosa			0,40
4	6 „ = 7 1/2 cy. grün		3,00		7	4 „ carmin			0,50
5	10 „ = 8 d stg. blau		3,00		8	5 „ rothbraun			0,50
<b>Desgl. 1860-68.</b>					9 5 „ olivengrün 0,40				
6	1 Cent rosa		0,10	0,75	10	6 „ braun			0,30
7	2 „ „		0,25		11	8 „ „			0,80
8	5 „ roth		0,05	0,40	12	9 „ dunkelbraun			0,80
9	10 „ violett		0,20		13	10 „ roth			0,40
10	12 1/2 „ = 6 p. sty grün		0,20		14	1 Schilling violett			0,40
11	17 „ = Sp. „ blau		0,50		15	1 „ 3 Pec. grün			3,00
<b>Desgl. 1868-70.</b>					16 2 „ blau 0,60				
12	1/2 Cent schwarz	0,10	0,80	0,05	<b>Desgl. 1872.</b>				
13	1 „ braunroth		0,10		17	2 Cents braun	0,20	1,50	0,10
14	1 „ orange		0,10		18	4 „ graulila			0,10
15	2 „ grün	0,30	0,10	0,80	19	8 „ gelb			0,20
16	3 „ roth		0,10	0,60	20	16 „ lila			0,20
17	6 „ braun		0,10	0,80	21	24 „ grün			0,20
18	12 1/2 „ blau		0,25		22	36 „ blau			0,25
19	15 „ lila	1,25	0,25		23	48 „ rosa			0,20
<b>Desgl. 1870-74.</b>					24 96 „ graugrün 0,30				
20	1 Cent orange	0,10	0,05	0,40	<b>Couvert 1861-72.</b>				
21	2 „ grün	0,20	0,05	0,40	25	1 Penny blau	0,30		
22	3 „ roth	0,25	0,03	0,20	26	2 Pence grün	0,50		
23	6 „ braun		0,10	6,75					





Nr.	ungebraucht.		gebraucht.		Nr.	ungebraucht.		gebraucht.	
	per 1 Stück	per 10 Stück	per 1 Stück	per 10 Stück		per 1 Stück	per 10 Stück	per 1 Stück	per 10 Stück
<b>Desgl. 1868.</b>									
23	5		0,75		12	4	„ roth . . . .	0,30	0,02 0,15
24	10	1,00	0,75	6,00	13	8	„ braun . . . .		0,05 0,40
25	20		0,75		14	16	„ graugrün . . .	1,00	0,10 0,80
26	40		1,50		<b>Desgl. 1870.</b>				
<b>Desgl. 1869.</b>									
27	5	1,00	0,75		15	2	Sk. blau u. grau-grün . . . .	0,15	0,02 0,15
28	10	1,00	0,75		16	3	Sk. violett-graugrün . . . .	0,20	0,03 0,20
29	20		0,75		17	4	Sk. roth-grau-grün . . . .	0,25	0,02 0,15
30	40		1,50		18	8	„ braun-graugrün . . . .	0,40	0,02 0,15
<b>Desgl. 1870.</b>									
31	5	0,75			19	16	Sk. grün-graugrün . . . .		0,05 0,40
32	10		0,75	6,00	20	48	Sk. lila u. braun . . . .		0,10 0,80
33	20		0,75		<b>Dienstmarken.</b>				
34	40		1,50		21	2	Sk. blau . . . .	0,25	0,05 0,40
<b>Desgl. 1871.</b>									
35	12	0,50			22	4	„ roth . . . .	0,40	0,05 0,30
36	25		0,25	2,00	23	16	„ grün . . . .	0,75	0,05 0,40
37	50		0,25	2,00	<b>Kreuzbandstreifen.</b>				
38	1		0,80		24	2	Sk. blau . . . .	0,15	1,25
<b>Desgl. 1873.</b>									
39	12 1/2	0,50			25	2	S. blau . . . .	0,40	
40	25		0,80		26	4	„ roth . . . .	0,60	
41	50		1,50		<b>Desgl. 1866-74.</b>				
42	1	2,00			27	2	(Sk.) blau . . . .	0,20	0,10
<b>Desgl. 1874.</b>									
43	12 1/2	0,50			28	4	„ roth . . . .	0,50	0,10
44	25		0,80		29	4	„ „ 1871 . . . .	0,20	0,10
45	50		1,50		<b>Correspondenzkarten.</b>				
46	1	2,00			30	2	(Sk.) blau . . . .	0,20	1,50
<b>Curassao.</b>									
<b>Marken 1872.</b>									
1	2 1/2	0,30			31	4	„ roth . . . .	0,30	2,25
2	3	0,40			<b>Dienstcorrespondenzkarte.</b>				
3	5	0,50			32	2	(Sk.) blau . . . .	0,20	1,50
4	10	0,75			33	4	„ roth . . . .	0,30	2,25
5	25	1,50			<b>Dekan.</b>				
6	50	2,50			<b>Marken 1866-74.</b>				
<b>Dänemark.</b>									
<b>Marken 1851.</b>									
1	2		0,80		1	1/2	Anna) grün . . . .	2,00	
2	4		0,05	0,40	2	1/2	„ braun . . . .	2,00	
3	4		0,10	0,75	3	1/2	„ braun-roth . . . .	0,30	2,00
<b>Desgl. 1854-56.</b>									
4	2		0,10	0,75	4	1	„ braun-lila . . . .	0,75	
5	4		0,03	0,25	5	2	„ grün . . . .	2,00	
6	8		0,10	0,80	6	2	„ grün (1871) . . . .	1,00	
7	16		0,50		7	3	„ braun . . . .	1,20	
<b>Desgl. 1856-64.</b>									
8	4	1,00	0,03	0,25	8	4	„ stahlblau . . . .	1,25	
9	8		0,10		9	8	„ hellbraun . . . .	2,00	
<b>Desgl. 1864-70.</b>									
10	2	0,25	0,03	0,25	10	12	„ grau-grün . . . .	2,75	
11	3		0,10	0,75	<b>Deutsches Reich.</b>				
<b>Marken 1872.</b>									
					1	1/4	Grosch. violett . . . .	0,10	0,02 0,15
					2	1/3	„ grün . . . .	0,10	0,02 0,15
					3	1/2	„ orange . . . .	0,15	0,02 0,15
					4	1	„ rosa . . . .	0,20	0,02 0,10

Nr.		ungebraucht.		gebraucht.		Nr.		ungebraucht.		gebraucht.	
		per 1 Stück	per 10 Stück	per 1 Stück	per 10 Stück			per 1 Stück	per 10 Stück	per 1 Stück	per 10 Stück
5	2 „ blau	0,30		0,02	0,15	6	1/2 „ rosa				0,75
6	5 „ hellbraun	0,75		0,05	0,40	7	1/2 „ blau	2,00			2,00
	<b>Desgl.</b>					8	1/2 „ grau-grün	1,00			1,00
7	1 Kreuzer grün	0,10		0,02	0,15	9	1 „ grün				1,00
8	2 „ orange	0,15		0,05	0,40	10	1 „ blau				1,00
9	3 „ rosa	0,20		0,02	0,15	11	1 „ rosa				1,00
10	7 „ blau	0,40		0,02	0,15						
11	18 „ braun	1,00		0,10							
	<b>Desgl. 1873.</b>										
12	1/4 Grosch. violett	0,05	0,40	0,02	0,15						
13	1/2 „ grün	0,10		0,02	0,15						
14	1/2 „ orange	0,10		0,02	0,15						
15	1 „ rosa	0,15		0,02	0,10						
16	2 „ blau	0,25		0,02	0,15	1	27 (Paras) schwarz				
17	5 „ hellbraun	0,60		0,05	0,40		a. rosa				
	<b>Desgl.</b>					2	40 Paras blau	1,00			1,00
18	1 Kreuzer grün	0,10		0,02	0,15	3	54 „ grün auf hellgrün				1,50
19	2 „ orange	0,15				4	80 Paras ziegelroth				1,50
20	3 „ rosa	0,15		0,02	0,15	5	81 „ blau auf hellblau				1,50
21	7 „ blau	0,30		0,02	0,15	6	108 Paras blau auf fleischiarben				1,50
22	18 „ hellbraun	0,80					<b>Zeitungs-marke.</b>				
	<b>Desgl.</b>					7	5 Paras schwarz				1,00
23	2 1/2 Groschen braun	0,35		0,02	0,15		<b>Moldau</b>				
24	9 Kreuzer braun	0,40		0,10			<b>u. Wallachei.</b>				
	<b>Desgl. 1872.</b>						<b>Marken 1862 — 65.</b>				
25	10 Groschen grau			0,10	0,80	8	3 Paras gelb				0,40
26	30 „ blau			0,40		9	6 „ roth	0,50			0,50
	<b>Kreuzbandstreifen 1872.</b>					10	30 „ blau				0,25
27	1/3 Grosch. grün	0,15		0,05	0,40		<b>Desgl. 1865.</b>				
28	1 Kreuzer „	0,15		0,10		11	2 Parale gelb	0,40	3,50		
29	1/3 Grosch. „ (1873)	0,10	0,75	0,05	0,30	12	2 „ orange	0,25	2,00		
30	1 Kreuzer „ (1873)	0,10	0,75	0,05		13	5 „ blau	0,25	2,00		
	<b>Couvert 1872.</b>					14	20 „ roth	0,50	4,00	0,10	0,80
31	1 Grosch. rosa	0,25		0,05	0,40		<b>Desgl. 1866.</b>				
32	3 Kreuzer „	0,25		0,10		15	2 Parale gelb	0,20	1,50	0,15	
33	3 „ (1873)	0,20		0,10		16	5 „ blau	0,25	2,00	0,20	
34	1 Grosch. „ (1873)	0,20		0,03	0,25	17	20 „ roth	0,50	3,00	0,10	0,80
	<b>Correspondenzkarten.</b>						<b>Desgl. 1868—70.</b>				
35	1/2 Groschen braun	0,10	0,80	0,03	0,25	18	2 Bani gelb	0,15		0,10	0,80
36	2 Kreuzer „	0,10	0,80	0,05		19	3 „ lila	0,15		0,10	0,80
	<b>Dominica.</b>					20	4 „ blau			0,20	
	<b>Marken 1874.</b>					21	18 „ rosa			0,10	0,80
1	1 Penny lila	0,20	1,80				<b>Desgl. 1870.</b>				
2	6 Pence grün	1,00				22	5 Bani orange	0,20		0,10	0,80
3	1 Schilling rosa	2,00				23	10 „ blau	0,30		0,10	0,80
	<b>San Domingo.</b>					24	15 „ roth			0,10	0,80
	<b>Marken 1862 — 65.</b>					25	25 „ gelb u. blau			0,10	0,80
1	1/2 Real rosa			3,00		26	50 „ blau u. roth			0,15	1,20
2	1/2 „ blassgrün			3,00			<b>Desgl. 1871.</b>				
3	1 „ grün			3,00		27	5 Bani roth	0,20		0,10	0,75
4	1 „ blassgelb			3,00		28	10 „ gelb			0,10	0,80
	<b>Desgl. 1866—71.</b>					29	10 „ blau	0,20		0,10	0,80
5	1/2 Real gelb			2,50		30	15 „ roth	0,40		0,25	
						31	25 „ braun	0,40		0,10	0,80
						32	50 „ blau u. rosa	0,75			

Nr.		ungebraucht.		gebraucht.		Nr.		ungebraucht.		gebraucht.	
		per 1 Stück	per 10 Stück	per 1 Stück	per 10 Stück			per 1 Stück	per 10 Stück	per 1 Stück	per 10 Stück
	<b>Desgl. 1872.</b>										
33	1½ Bani olivengrün	0,05	0,40	0,05	0,30	3	5 Penni braun-lila			0,10	
34	3 „ hellgrün	0,10		0,05	0,40	4	8 „ grün			0,05	0,40
35	5 „ hellbraun	0,10		0,05	0,40	5	10 „ chamois			0,10	
36	10 „ blau	0,20		0,05	0,30	6	20 „ blau			0,05	0,40
37	15 „ rothbraun			0,05	0,40	7	40 „ rosa			0,05	0,40
38	25 „ orange			0,05	0,40	8	1 Mark braun			0,50	
39	50 „ rosa			0,10	0,75		<b>Couvert 1845.</b>				
	<b>Kreuzbandstreifen.</b>					9	10 Kop. rosa	1,00			
40	1½ Bani schw. a. grün	0,15				10	20 „ blau-schwarz	2,00			
41	1½ Bani blau a. gelb	0,15		0,10	0,75		<b>Desgl. 1850.</b>				
	<b>Correspondenzkarten.</b>					11	5 Kop. blau	0,50			
42	5 Bani blau	0,15	1,20			12	10 „ roth	0,50			
43	5×5 „	0,30	2,40			13	20 „ blau-schwarz			0,50	
	<b>Ecuador.</b>						<b>Desgl. 1860.</b>				
	<b>Marken 1865 - 72.</b>					14	5 Kop. blau	1,00			
1	½ Real blau	1,00				15	10 „ rosa	1,00			
2	1 „ gelb			0,50			<b>Desgl. 1871.</b>				
3	1 „ grün			0,60		16	20 Pen. blau	0,50			
4	4 „ roth			1,50		17	40 „ rosa	0,75			
	<b>Desgl. 1872.</b>						<b>Correspondenzkarte.</b>				
5	½ Real blau	1,00				18	8 Pen. grün	0,20			
6	1 „ orange	1,50					<b>Retour-Receipte.</b>				
7	1 Peso carminosa					19	10 Pen. rosa	0,50			
	<b>Prinz - Edwards-Inseln.</b>						<b>Stadtpost-Marken</b>				
	<b>Marken 1860 - 72.</b>						<b>Helsingfors.</b>				
1	1 Penny gelb	0,25				20	10 Pen. grün			0,75	
2	2 Pence rosa			0,30		21	10 „ braun	0,40			
3	3 „ blau			0,40		22	10 „ roth-grün	0,20			
4	4 „ schwarz			0,75			<b>Tammerfors.</b>				
5	4½ „ braun			0,75		23	12 Pen. grün	0,30			
6	6 „ grün			0,75			<b>Fidji-Inseln.</b>				
7	9 „ lila			0,60			<b>Marken 1872.</b>				
	<b>Desgl. 1870.</b>					1	1 Penny blau	1,00			
8	1 Cent braungelb	0,10	0,90			2	3 Pence grün	1,50			
9	2 „ blau	0,20	1,80			3	6 „ roth	2,00			
10	3 „ rosa	0,30					<b>Desgl.</b>				
11	4 „ grün			0,50		4	2 Cents blau	0,30			
12	6 „ schwarz			0,50		5	6 „ grün	0,60			
13	10 „ lila	1,00		0,75		6	12 „ roth	1,25		0,75	
14	15 „ blau	1,50		0,75			<b>Frankreich (Republik).</b>				
	<b>Fernando Poo.</b>						<b>Marken 1849.</b>				
	<b>Marken 1869.</b>					1	10 C. olivenbraun			1,00	
1	20 Cent des Escobraun			15,00		2	15 „ grün			1,00	
	<b>Finnland.</b>					3	20 „ schwarz			0,20	1,50
	<b>Marken 1860 - 66.</b>					4	25 „ blau			0,10	0,80
1	5 Kop. blau			0,10		5	40 „ orange			0,40	
2	10 „ rosa			0,10		6	1 Fr. carminroth			0,75	
							<b>Desgl. 1852.</b>				
						7	10 C. olivenbraun			1,00	
						8	25 „ blau			0,10	0,80
							<b>(Kaiserreich.)</b>				
							<b>Marken 1853 - 67.</b>				
						9	1 Cent. olivengrün	0,10		0,05	0,40

Nr.		ungebraucht.		gebraucht.		Nr.		ungebraucht.		gebraucht.	
		per 1 Stück	per 10 Stück	per 1 Stück	per 10 Stück			per 1 Stück	per 10 Stück	per 1 Stück	per 10 Stück
10	2 Cent hellbraun	0,10		0,03	0,25		<b>Gambia.</b>				
11	4 " grau	0,10		0,05	0,40		<b>Marken 1869.</b>				
12	5 " hellgrün	0,20		0,02	0,15	1	4 Pence braun	1,00			
13	10 " hellbraun	0,25		0,02	0,15	2	6 " blau	1,50			
14	20 " blau	0,40		0,02	0,15		<b>Grenada.</b>				
15	25 " "			0,50			<b>Marken 1860—74.</b>				
16	40 " orangeroth			0,02	0,15	1	1 Penny grün	0,20	1,80		
17	80 " carminroth			0,25		2	6 Pence carminroth				0,30
18	80 " rosa	1,50		0,10	0,80	3	6 " ziegelroth				0,25
19	1 Fr. carminroth			2,00			<b>Griechenland.</b>				
	<b>Desgl. 1867—70.</b>						<b>Marken 1860—62.</b>				
20	1 Cent. olivengrün	0,10		0,05	0,40	1	1 Lepton braun	0,50			
21	10 " hellbraun	0,25		0,02	0,15	2	2 " hellbraun	0,50			
22	20 " blau	0,40		0,02	0,15	3	5 " grün	1,00			
23	30 " braun	0,60		0,02	0,15	4	20 " blau	1,00			
24	40 " orangeroth			0,02	0,15	5	40 " violett	1,00			
25	80 " rosa			0,05	0,40	6	80 " rosa	1,00			
26	5 Fr. violett (Republik.) <b>Marken 1870.</b>			0,75			<b>Desgl. 1882—74.</b>				
27	1 Cent. olivengrün	0,10		0,10		7	1 Lepton braun	0,05	0,40		
28	2 " braun	0,10		0,10		8	2 Lepta hellbraun	0,05	0,40		
29	4 " grau	0,15		0,10		9	5 " grün			0,03	0,25
30	5 " grün	0,15		0,10	0,80	10	10 " orange			0,03	0,25
31	10 " hellbraun	0,25		0,05	0,40	11	20 " blau			0,03	0,25
32	20 " blau			0,05	0,40	12	40 " violett			0,03	0,25
33	30 " braun			0,10	0,80	13	80 " rosa			0,05	0,40
34	40 " orangeroth			0,10			<b>Gross-Britannien.</b>				
35	80 " rosa			0,30			<b>Marken 1840—55.</b>				
	<b>Desgl. 1871—74.</b>						1 1 Penny V.R. schwarz	60,00			
36	1 Cent. olivengrün	0,05	0,30	0,03		2	1 " schwarz			0,10	0,90
37	2 " hellbraun	0,05	0,40	0,03		3	1 " roth	0,20		0,05	0,40
38	4 " grau	0,10		0,05		4	2 Pence blau			0,50	
39	5 " grün	0,10		0,02	0,15	5	2 " (1841)			0,10	
40	10 " hellbraun			0,05	0,40	6	6 " violett			0,40	
41	10 " braun a. rosa			0,03	0,20	7	10 " braun			0,75	
42	15 " hellbraun			0,03	0,20	8	1 Schilling grün			0,75	
43	20 " blau			0,03	0,20		<b>Desgl. 1855.</b>				
44	25 " "			0,02	0,15	9	1 Penny roth	0,15		0,02	0,10
45	30 " braun			0,03	0,20	10	2 Pence blau	0,25		0,02	0,15
46	40 " orangeroth			0,02	0,15	11	4 " rosa			0,05	0,40
47	80 " rosa			0,05	0,40	12	4 " a. bl.			0,30	
	<b>Chiffre-Taxe.</b>						Papier				
	<b>Marken 1859—74.</b>					13	6 Pence lila			0,05	0,40
48	10 Cent. schwarz	0,25				14	1 Schilling grün			0,20	
49	15 " "	0,40		0,30			<b>Desgl. 1862—65.</b>				
50	25 " "	0,60				15	3 Pence rosa			0,05	
51	40 " blau	1,00				16	4 " roth			0,05	0,40
52	80 " "	1,50				17	6 " lila			0,05	0,40
	<b>Franz. Colonien</b>					18	9 " hellbraun			0,25	
	<b>Marken 1860.</b>					19	1 Schilling grün			0,10	
1	1 C. olivengrün	0,15	1,00				<b>Desgl. 1865—71.</b>				
2	5 " hellgrün	0,25		0,15		20	1/2 Penny rosa	0,10		0,02	0,15
3	10 " bräunlich-gelb			0,25							
4	20 " blau	0,60		0,50							
5	40 " orangeroth			0,25							
6	80 " rosa			0,50							

Nr.		ungebraucht.		gebraucht.		Nr.		ungebraucht.		gebraucht.	
		per 1 Stück	per 10 Stück	per 1 Stück	per 10 Stück			per 1 Stück	per 10 Stück	per 1 Stück	per 10 Stück
21	1½ Pence roth	0,25		0,05	0,30						
22	3 " rosa	0,30		0,02	0,15	13	½ Sch. schwarz	0,10	0,80		
23	4 " ziegelroth			0,02	0,15	14	1¼ " violett	1,00			
24	6 " lila			0,03	0,25	15	1½ " rosa	0,25	2,00		
25	6 " hellbraun			0,05	0,40	16	2 " orange	0,20	1,80		
26	6 " schwarz			0,03	0,20	17	3 " blau	0,25	2,00		
27	9 " hellbraun	1,20		0,10		18	4 " grün	0,25	2,00		
28	10 " braun			0,15		19	7 " violett	0,30	2,50		
29	1 Schilling grün			0,10	0,75		<b>Postanweisungskarten.</b>				
30	2 " blau			0,15		20	3 Sch. blau	0,40	3,50		
31	5 " rosa			0,50		21	4 " grün	0,40	3,50		
	<b>Kreuzbandstreifen.</b>						<b>Hannover.</b>				
32	½ Penny grün	0,10					<b>Marken 1850.</b>				
	<b>Correspondenzkarte.</b>					1	1 Gutengr. blau			0,20	
33	½ Penny violett	0,10	0,90			2	1 " grün			0,10	0,80
	<b>Couvert 1840.</b>					3	1/30 Thaler roth			0,10	
	<b>W. Malready.</b>					4	1/30 " blau			0,15	
34	1 Penny schwarz	5,50				5	1/10 " gelb			0,10	
35	2 Pence blau	9,00					<b>Desgl. 1854.</b>				
	<b>Desgl. 1841.</b>					6	3 Pfg. rosa			0,25	
36	1 Penny rosa	1,00		0,40		7	1 Gutengr. grün	0,50		0,10	
37	2 Pence blau	2,00				8	1/30 Thaler roth			0,10	0,80
	<b>Desgl. 1860-74.</b>					9	1/15 " blau			0,15	
38	1 Penny rosa	0,20		0,10		10	1/10 " orange			0,10	0,80
39	1½ Pence rosa	0,30		0,10		11	1/10 " "				
40	2 " blau	0,30					(enger genetzt)			0,25	
41	3 " roth	0,60					<b>Desgl. 1859-66.</b>				
42	4 " roth	0,75				12	3 Pfg. rosa			0,25	
43	6 " lila	1,00				13	3 " grün	0,30		0,20	1,80
44	1 Schilling grün	2,00				14	½ Grosch. schwarz	0,50		0,40	
	<b>Guatemala.</b>					15	1 " rosa			0,05	0,40
	<b>Marken 1871-74.</b>					16	2 " blau			0,10	
1	1 Centavo braun-gelb	0,20	1,80			17	3 " gelb			0,10	0,40
2	5 " braun			0,50		18	3 " braun			0,05	
3	10 " blau			0,50		19	10 " grün			1,50	
4	20 " rosa			0,50			<b>Couvert 1857.</b>				
5	4 Reales blau					20	1 Gutengr. grün			0,75	
6	4 " lila					21	1 Silbergr. rosa			1,00	
7	1 Peso gelb					22	2 " blau			1,00	
	<b>Hamburg.</b>					23	3 " gelb			1,00	
	<b>Marken 1859-66.</b>						<b>Desgl. 1858.</b>				
1	½ Sch. schwarz	0,10	0,75			24	1 Grosch. rosa			0,10	
2	1 " braun	0,10	0,75			25	2 " blau			0,40	
3	1¼ " violett	0,10	0,75			26	3 " gelb			0,75	
4	1¼ " " (1866)	0,25		0,10	0,80	27	3 " braun			0,40	
5	1½ " rosa	0,10	0,80				<b>Desgl. 1863.</b>				
6	2 " roth	0,10	0,75			28	1 Grosch. rosa			0,50	
7	2½ " grün	0,10	0,75			29	2 " blau			0,50	
8	3 " blau	0,25				30	3 " braun			0,50	
9	4 " grün	0,10	0,75				<b>Stadtpost-Couvert (1849).</b>				
10	7 " orange	1,00		0,75		31	(Grosch.) blau a.				
11	7 " lila	0,15	1,20				gelb	5,00			
12	9 " gelb	0,20	1,80			32	(½ Grosch.) grün			0,50	0,50
							Kleeblatt	0,50			
						33	(½ Grosch.) grün				0,40
							Pferd	0,40			

Nr.		ungebraucht.		gebraucht.		Nr.		ungebraucht.		gebraucht.	
		per 1 Stück	per 10 Stück	per 1 Stück	per 10 Stück			per 1 Stück	per 10 Stück	per 1 Stück	per 10 Stück
<b>St. Helena.</b>						<b>Island.</b>					
<b>Marken 1859—64.</b>						<b>Marken 1873.</b>					
1	1 Penny roth . . .	0,20	1,80			1	2 Sk. blau . . .	0,20			
2	2 Pence gelb . . .			0,30		2	3 „ geau . . .	0,30			
3	3 „ violett . . .			0,50		3	4 „ rosa . . .	0,30			
4	4 „ rosa . . .			0,50		4	8 „ braun . . .	0,60			
5	6 „ blau . . .			1,00		5	16 „ gelb . . .	1,00			
6	1 Schill. grün . . .			0,60		<b>Dienstmarken.</b>					
7	5 „ orange . . .			2,50		6	4 Sk. grün . . .	0,40			
<b>Helgoland.</b>						<b>Italien.</b>					
<b>Marken 1867—74.</b>						<b>Marken 1862.</b>					
1	1/4 Sch. grün . . .	0,30				1	5 Cent. grün . . .	2,00			
2	1/4 „ roth . . .	0,10	0,75			2	10 „ braun . . .	0,40			0,15
3	1/2 „ grün a. roth . . .	0,10	0,90			3	20 „ blau . . .	0,15			0,10
4	1/4 „ „ „ „ . . .	0,20	1,50			4	40 „ roth . . .	0,30			0,15
5	1/4 „ „ „ „ . . .	0,20				5	80 „ gelb . . .	0,30			0,25
6	1 1/2 „ „ „ „ . . .	0,30				6	3 Lire bronce . . .	2,00			
7	2 „ „ „ „ . . .	0,40				<b>Desgl. 1862.</b>					
8	6 „ „ „ „ . . .	0,75				7	15 Cent. blau . . .	0,10		0,05	0,40
<b>Holstein.</b>						<b>Desgl. 1863—74.</b>					
<b>Marken 1864—65.</b>						<b>Marken 1862.</b>					
1	1 1/4 Sch. blau . . .	0,50		0,10		10	10 „ hellbraun . . .			0,02	0,15
2	1 1/4 „ „ u. roth . . .			0,10		11	15 „ blau . . .	0,30		0,02	0,15
<b>Desgl. 1865—66.</b>						<b>Desgl. 1865—74.</b>					
3	1/2 Sch. grün . . .	0,40		0,15		12	20 „ „ (1865) . . .			0,02	0,15
4	1 1/4 „ lila . . .			0,20		13	20 „ „ (1867) . . .	0,30		0,02	0,15
5	1 1/2 „ violett (1866) . . .	0,30		0,20		14	30 „ braun . . .			0,02	0,15
6	1 1/2 „ = 1 Sgr. roth . . .	0,20		0,10		15	40 „ rosa . . .	0,75		0,02	0,15
7	2 „ blau . . .	0,30		0,20		16	60 „ violett . . .			0,05	0,30
8	2 „ blau (1866) . . .	0,30		0,20		17	2 Lire orangeroth . . .			0,20	1,50
9	4 „ hellbraun . . .	0,15	1,20	0,10		<b>Segna-Tassa 1863.</b>					
<b>Hongkong.</b>						<b>Desgl. 1870.</b>					
<b>Marken 1862—74.</b>						<b>Marken 1862.</b>					
1	2 Cents braun . . .	0,20		0,10		18	10 Cent. gelb . . .	0,60			
2	4 „ grau-grün . . .			0,10		19	0,10 „ „ (1869) . . .	0,40		0,25	
3	6 „ lila . . .			0,10		<b>Desgl. 1870.</b>					
4	8 „ gelb . . .			0,10		20	1 Cent. gelbbraun . . .	0,05	0,30		
5	12 „ blau . . .			0,10		21	2 „ „ . . .	0,05	0,40		
6	18 „ violett . . .			0,40		22	5 „ „ . . .	0,10			
7	24 „ grün . . .			0,10		23	10 „ „ . . .			0,10	
8	30 „ ziegelroth . . .			0,15		24	30 „ „ . . .			0,10	
9	30 „ violett . . .			0,15		25	40 „ „ . . .			0,15	
10	48 „ rosa . . .			0,15		26	50 „ „ . . .			0,15	
11	96 „ schwarz . . .			0,30		27	60 „ „ . . .			0,20	
12	96 „ hellbraun . . .			0,50		28	1 Lire hellblau . . .			0,60	
<b>Honduras.</b>						<b>Zeitungsmarken.</b>					
<b>Marken 1865.</b>						<b>Marken 1862.</b>					
1	2 Reales grün . . .			1,50		29	2 „ „ . . .			0,75	
2	2 „ roth . . .			1,00		<b>Desgl. 1864.</b>					
<b>Jamaica.</b>						<b>Marken 1860—74.</b>					
<b>Marken 1865.</b>						<b>Marken 1860—74.</b>					
1	2 Reales grün . . .			1,50		1	1/2 Penny lila . . .	0,15		0,10	0,80
2	2 „ roth . . .			1,00		2	1 „ blau . . .	0,20		0,10	0,80

Nr.	ungebraucht.		gebraucht.		Nr.	ungebraucht.		gebraucht.		
	per 1 Stück	per 10 Stück	per 1 Stück	per 10 Stück		per 1 Stück	per 10 Stück	per 1 Stück	per 10 Stück	
3	2		0,10	0,80						
4	3		0,15							
5	4		0,15		15	2	Cent. grün . . .	0,20	0,05	0,40
6	6		0,15		16	3	„ hellviolett . . .	0,25	0,25	
7	1	Schill. braun . . .	0,15		17	5	„ blaugrün . . .	0,20	0,10	0,80
<b>Japan.</b>					18	10	„ zimberroth . . .	0,20	0,05	0,30
<b>Marken 1871.</b>					19	20	„ dunkelroth . . .	0,20	0,05	0,40
1	1/2	Seni braun . . .	0,40		20	20	„ violett . . .	0,20	0,05	0,40
2	1	„ blau . . .	0,50		21	40	„ gelb . . .	0,20	0,05	0,40
3	2	„ roth . . .	1,00		22	80	„ rosa . . .	0,60	0,50	
4	5	„ grün . . .	1,50		<b>Liberia.</b>					
<b>Desgl. 1872.</b>					<b>Marken 1860.</b>					
5	1/2	Seni braun . . .	0,20	1,80	1	6	Cents roth . . .	0,75		
6	1	„ blau . . .	0,30	2,50	2	12	„ blau . . .	1,25		
7	2	„ orangeroth . . .	0,75		3	24	„ grün . . .	2,00		
8	5	„ grün . . .	1,00		<b>Lombardei u. Venetien.</b>					
<b>Desgl. 1873.</b>					<b>Marken 1850.</b>					
9	1/2	Seni braun . . .	0,20	1,80	1	5	Centes gelb . . .	1,00	0,50	
10	1	„ blau . . .	0,30	2,50	2	10	„ schwarz . . .	1,00	0,30	
11	2	„ orange . . .	0,50		3	15	„ roth . . .	1,00	0,05	0,40
12	10	„ grün . . .	1,50		4	30	„ braun . . .	1,00	0,05	0,40
13	20	„ lila . . .	2,50		5	45	„ blau . . .	1,00	0,05	0,40
14	30	„ grau . . .	3,50		<b>Desgl. 1858.</b>					
<b>Jonische Inseln.</b>					6	2	Soldi gelb . . .	0,75	0,20	
<b>Marken 1860.</b>					7	3	„ schwarz . . .	0,75	0,30	
1	(1/2	Penny) gelb . . .	1,00		8	3	„ grün . . .	0,50	0,25	
2	(1	„ ) blau . . .	1,00		9	5	„ roth . . .	0,75	0,05	0,40
3	(2	Pence) roth . . .	1,00		10	10	„ braun . . .	0,75	0,05	0,40
<b>Kaschmir.</b>					11	15	„ blau . . .	0,75	0,05	
<b>Marken 1856.</b>					<b>Desgl. 1861.</b>					
1	(1/4	Anna) schwarz . . .	0,50		12	2	Soldi gelb . . .	0,40		
2	(1/2	„ ) blau . . .	0,75		13	3	„ grün . . .	0,75		
3	(1/2	„ ) roth . . .	4,50		14	5	„ roth . . .	0,40	0,10	
4	(1	„ ) . . .	5,00		15	10	„ braun . . .	0,40	0,10	
5	(1	„ ) . . .	1,00		16	15	„ blau . . .	0,75		
6	(2	„ ) oliv.-gelb . . .	1,25		<b>Desgl. 1863.</b>					
7	(4	„ ) grün . . .	2,00		17	2	Soldi gelb . . .		0,10	0,90
8	(8	„ ) roth . . .	4,00		18	3	„ grün . . .		0,20	
<b>Kirchenstaat.</b>					19	5	„ roth . . .		0,05	0,40
<b>Marken 1855.</b>					20	10	„ blau . . .		0,05	0,40
1	1/2	Baj grau . . .		0,25	21	15	„ hellbraun . . .		0,05	0,40
2	1/2	„ violett . . .		0,15	<b>Couvert 1861.</b>					
3	1	„ grün . . .		0,10	22	3	Soldi grün . . .	0,50		
4	2	„ „ . . .		0,10	23	5	„ ziegelroth . . .	0,50		
5	3	„ braun . . .		0,10	24	10	„ rothbraun . . .	0,75		
6	3	„ gelb . . .		0,10	25	15	„ blan . . .	1,00		
7	4	„ „ . . .		0,10	26	20	„ gelb . . .	2,00		
8	4	„ braungelb . . .		0,10	27	25	„ dunkelbraun . . .	2,50		
9	5	„ rosa . . .		0,10	28	30	„ violett . . .	3,00		
10	6	„ grau . . .		0,10	29	35	„ hellbraun . . .	3,50		
11	7	„ blau . . .		0,15	<b>Desgl. 1863.</b>					
12	8	„ schwarz . . .		0,10	30	3	Soldi grün . . .	0,50		
13	50	„ blau . . .		2,50	31	5	„ rosa . . .	0,50	0,15	
14	1	Scudo roth . . .		2,00	32	10	„ blau . . .	1,00		
				2,00	33	15	„ hellbraun . . .	1,25		
				2,00	34	26	„ violett . . .	2,00		1,00



Nr.		ungebraucht.		gebraucht.		Nr.		ungebraucht.		gebraucht.	
		per Stück	per 10 Stück	per Stück	per 10 Stück			per Stück	per 10 Stück	per Stück	per 10 Stück
<b>Lübeck.</b>											
<b>Marken 1859.</b>											
1	1/2 Schill. violett	0,20				13	25 Cent braun				0,40
2	1 " orange	0,20				14	25 " blau				0,10
3	2 " braun	0,20				15	30 " violett				0,30
4	2 1/2 " rosa	0,20				16	37 1/2 " grün				0,20
5	4 " grün	0,20	1,15	0,15		17	37 1/2 " braun				0,20
<b>Desgl. 1863-66.</b>											
6	1/2 Schill. grün	0,20				18	40 " orange				0,30
7	1 " orange	0,20				19	1 fr. hellbraun	1,50			
8	1 1/4 " braun	0,10				<b>Correspondenz-Karte.</b>					
9	1 1/2 " violett	0,10	0,80			20	5 Cent lila	0,15			
10	2 " rosa	0,20	1,25			<b>Madeira.</b>					
11	2 1/2 " blau	0,20				<b>Marken 1868-72.</b>					
12	4 " braun	0,20				1	5 Reis schwarz	0,25			0,15
<b>Converte 1863.</b>											
13	1/2 Schill. grün	1,00				2	10 " gelb				0,20
14	1 " orange	0,75				3	20 " braungelb				0,25
15	2 " rosa	0,75				4	25 " rosa				0,30
16	2 1/2 " blau	0,75				5	50 " grün				0,50
17	4 " braun	1,00				6	80 " orange				0,50
<b>Desgl. 1864.</b>											
18	1/2 Schill. grün	0,50				7	100 " lila				0,75
19	1 " orange	0,50				8	120 " blau				0,30
20	1 1/2 " violett	0,25				9	240 " violett				1,00
21	2 " rosa	0,50				<b>Desgl. 1872.</b>					
22	2 1/2 " blau	0,50				10	5 Reis schwarz	0,10	0,90		
23	4 " braun	0,50				11	10 " gelb	0,20			
<b>St. Lucia.</b>											
<b>Marken 1859-64.</b>											
1	(1 Penny) braunroth	1,00				12	20 " braungelb	0,30			
2	(1 " ) rosa	1,00				13	25 " rosa	0,40			
3	(4 Pence) blau			1,50		14	50 " grün	0,60			
4	(6 " ) grün			1,50		15	80 " orange	0,80			
<b>Desgl. 1864.</b>											
5	(1 Penny) schwarz	0,20	1,80			16	100 " lila	1,00			
6	(4 Pence) gelb			0,75		17	120 " blau	1,25			0,30
7	(6 " ) lila			0,75		18	240 " violett	2,50			
8	(1 Schill.) rothorange			0,75		<b>Malta.</b>					
<b>Luxemburg.</b>											
<b>Marken 1852.</b>											
1	10 Cent. schwarz	0,30		0,10	0,80	<b>Marken 1861.</b>					
2	1 Silbergr. rosa			0,30		1	1/2 Penny braungelb	0,30			
3	1 " rothbraun			0,25		2	1/2 " orangegelb	0,10	0,90		
<b>Desgl. 1859-74.</b>											
4	1 Cent orange	0,05		0,05		<b>Mauritius.</b>					
5	1 " bräunlich	0,05	0,30	0,05		<b>Marken 1856-57.</b>					
6	2 " schwarz	0,05	0,40	0,05		1	1 Penny orangeroth				10,00
7	4 " gelb	0,10		0,10		2	2 Pence blau				6,00
8	4 " grün	0,10		0,05		<b>Desgl. 1857.</b>					
9	10 " blau	0,30		0,10		3	(1 Penny) rothbraun	1,00			
10	10 " lila			0,03	0,25	4	(2 Pence) blau	1,00			
11	12 1/2 Cent rosa	0,30		0,05	0,40	5	(4 " ) grün				12,50
12	20 " braun			0,15		6	(6 " ) roth	1,00			
<b>Desgl. 1858.</b>											
8	1 Penny roth					7	(9 " ) violett				5,00
9	2 Pence blau					<b>Desgl. 1860.</b>					
10	6 Pence blau	3,50				10	6 Pence blau	3,50			
11	6 " braunviolett	3,50				11	6 " braunviolett	3,50			
12	1 Schill. roth	6,00				12	1 Schill. roth	6,00			
13	1 " grün	6,00				13	1 " grün	6,00			

Nr.	ungebraucht.		gebraucht.		Nr.	ungebraucht.		gebraucht.	
	per Stück	per 10 Stück	per Stück	per 10 Stück		per Stück	per 10 Stück	per Stück	per 10 Stück
<b>Desgl. 1861—74.</b>									
14	1	0,20			3	2			0,50
15	2				4	4			2,00
16	3				5	8			6,00
17	4				<b>Desgl. 1861.</b>				
18	6				6	1/2			2,00
19	6				7	1			0,50
20	9				8	2			0,50
21	9				9	4			4,00
22	10				10	4			2,00
23	1				11	8			3,00
24	1				12	8			2,50
25	1				<b>Desgl. 1864.</b>				
26	5				13	1		3,00	
<b>Couvert 1861—74.</b>									
27	6	1,25			14	2		3,00	
28	9	2,00		1,00	15	4		3,00	
29	10	2,50			16	1		3,00	
30	1	25,00			<b>Desgl. 1864.</b>				
31	1	4,00			17	1/2			2,00
<b>Mecklenburg-Schwerin.</b>									
<b>Marken 1856.</b>									
1	7/4			0,25	18	1/2		1,50	1,00
2	3	0,20		0,15	19	1		1,50	0,50
3	5			0,75	20	2		1,50	0,50
<b>Desgl. 1864.</b>									
4	4/4	0,10	0,80		21	4			0,50
5	2	0,15	1,00		22	8		1,50	0,50
6	3	0,15	1,00		23	3			5,00
7	5	0,40			<b>Desgl. 1866.</b>				
<b>Couvert.</b>									
8	1	0,15	1,20	0,10	24	7			3,00
9	1 1/2	0,80		0,50	25	13			2,00
10	2	0,15	1,20	0,10	26	25			1,50
11	3	0,15	1,20	0,10	27	50			2,00
12	5			1,00	<b>Desgl. 1868.</b>				
13	5	0,50		0,30	28	1/2			3,00
<b>Mecklenburg-Strelitz.</b>									
<b>Marken 1864.</b>									
1	1	0,30			29	1			3,00
2	1/4	0,15			30	2			3,00
3	1/3	0,15			31	4			2,00
4	1	0,15			32	4			4,00
5	2	0,15			<b>Desgl. 1869.</b>				
6	3	0,15			33	6			0,60
<b>Couvert.</b>									
7	1	0,75		0,40	34	12			0,40
8	2	0,75		0,50	35	25			0,40
9	3	0,75		0,40	36	50			0,50
<b>Mexico.</b>									
<b>Marken 1857.</b>									
1	1/2			1,00	37	100			0,60
2	1			0,50	<b>Desgl. 1872.</b>				
					38	6			0,50
					39	12			0,40
					40	25			0,40
					41	50			0,40
					42	100			0,50
					<b>Desgl. 1874.</b>				
					43	5			0,50
					44	10			0,40
					45	25			0,40
					46	50			0,40
					47	100			0,50
					<b>Couvert.</b>				
					48	5			
					49	10		1,50	
					50	25		2,50	

Nr.		ungebraucht.		gebraucht.		Nr.		ungebraucht.		gebraucht.	
		per 1 Stück	per 10 Stück	per 1 Stück	per 10 Stück			per 1 Stück	per 10 Stück	per 1 Stück	per 10 Stück
51	50 C grün					5	10 Grana roth				0,25
52	100 „ carminroth					6	20 „ „				0,50
	<b>Modena.</b>					7	50 „ „				2,50
	<b>Marken 1854.</b>						Provisorische Regierung.				
1	5 Cent grün	0,20		0,15			<b>Marken 1860.</b>				
2	9 „ violett	0,40		0,30		8	1/2 T. blau (Wappen)				50,00
3	10 „ rosa	0,20		0,15		9	1/2 „ „ (Kreuz)				12,00
4	15 „ gelb	0,20		0,15			<b>Desgl. 1861.</b>				
5	25 „ hellbraun	0,20		0,15	1,20	10	1/2 T. grün	0,20			
6	40 „ blau	0,20		0,20	1,50	11	1/8 Grana braun	0,20			
7	1 Lire schwarz	0,50				12	1 „ „ schwarz	0,20			0,15
	<b>Zeitungsmarke.</b>					13	2 Grana blau	0,20			
8	10 Cent schwarz	0,50				14	5 „ „ roth	0,20			0,15
	<b>Desgl. 1859.</b>					15	10 „ „ chamois	0,20			
9	5 Cent grün	0,40				16	20 „ „ gelb	0,20			
10	15 „ dunkelbraun	0,40				17	50 „ „ grau	0,20			
11	20 „ lila	0,30					<b>Neu- Schweiz.</b>				
12	40 „ rosa	0,40					<b>Marken 1855.</b>				
13	80 „ hellbraun	0,50				1	3 Pence braunroth				1,50
	<b>Montenegro.</b>					2	6 „ „ gelb				7,50
	<b>Marken 1873.</b>					3	1 Schill. violett				20,00
1	2 Nkr. gelb	0,15	1,00				<b>Desgl. 1861.</b>				
2	3 „ grün	0,20	1,00			4	1 Cent violett	0,30			
3	5 „ orangeroth	0,30				5	2 „ „ orange	0,40			
4	7 „ violett	0,50				6	5 „ „ grün				0,20
5	10 „ blau	0,60				7	10 „ „ roth				0,50
6	15 „ hellbraun	0,75				8	12 1/2 „ „ blau	1,50			0,60
7	25 „ braun	1,00				9	17 „ „ schwarz				1,00
	<b>Natal.</b>						<b>Neufundland.</b>				
	<b>Marken 1857.</b>						<b>Desgl. 1857.</b>				
1	1 Penny chamois			7,50		1	1 Penny braunviolett	0,25			
2	1 „ blau			7,50		2	3 Pence grün	1,00			
3	1 „ rosa			7,50		3	5 „ braunviolett	1,50			
4	3 Pence rosa			5,00			<b>Desgl. 1861.</b>				
5	6 „ grün			10,00		4	2 Pence ziegelroth	1,50			
6	3 „ blau	15,00				5	4 „ „ „				7,50
7	1 Schill. bräunlich			25,00		6	6 „ „ „				3,00
	<b>Desgl. 1860—70.</b>					7	6 1/2 „ „ „	15,00			
8	1 Penny carmin			0,20		8	8 „ „ „	2,50			
9	3 Pence blau			0,25		9	1 Schilling				12,50
10	6 „ lila			0,40			<b>Desgl. 1862.</b>				
11	1 Schilling grün			0,40		10	2 Pence carminroth	0,40			
	<b>Desgl. 1870.</b>					11	4 „ „ „	1,00			
12	1 Penny carmin			0,15		12	6 „ „ „	1,50			
13	3 Pence blau			0,30		13	6 1/2 „ „ „	2,00			
14	6 „ lila			0,40		14	8 „ „ „	5,50			
15	1 Schill. grün			0,40		15	1 Schilling	2,50			
	<b>Desgl. b. Aufdruck.</b>						<b>Desgl. 1866—74.</b>				
16	1 Schill. grün			0,50		16	1 Cent violett	0,20			
	<b>Neapel.</b>					17	1 „ „ lila	0,15	1,00		
	<b>Marken 1857.</b>					18	2 „ „ grün	0,20	1,80		
1	1/2 Grana roth			1,00		19	3 „ „ roth	0,40			
2	1 „ „ „			0,15		20	3 „ „ blau	0,40			
3	2 Grana roth			0,15		21	5 „ „ braun	1,50			2,00
4	5 „ „ „			0,20		22	5 „ „ schwarz	0,75			

Nr.	ungebraucht.		gebraucht.		Nr.	ungebraucht.		gebraucht.		
	per 1 Stück	per 10 Stück	per 1 Stück	per 10 Stück		per 1 Stück	per 10 Stück	per 1 Stück	per 10 Stück	
23	6 Cent	rosa	0,75		12	2 Pence	blau		0,25	
24	10 "	schwarz	1,15		13	3 "	grün		0,10	
25	12 "	rothbraun	2,00		14	5 "	grün		0,50	
26	13 "	gelb	2,00		15	6 "	violett		0,15	
27	24 "	blau	2,50		16	8 "	orange		0,60	
	<b>Correspondenz-Karte.</b>				17	1 Schilling	rosa		0,20	
28	1 Cent	grün	0,20	1,80	18	5 "	violett		1,25	
	<b>Neu-Schottland.</b>				<b>Marken 1862—74.</b>					
	<b>Marken 1858.</b>				19	1 Penny	roth	0,20	0,03	0,25
1	1 Penny	rothbraun		3,00	20	2 Pence	blau		0,03	0,25
2	3 Pence	blau		1,00	21	4 "	braunroth		0,30	
3	6 "	grün		2,50	22	6 "	violett		0,15	1,20
4	1 Schilling	violett		20,00	23	10 "	lila		0,40	
	<b>Desgl. 1860.</b>				<b>Recommandations Marken.</b>					
5	1 Cent	schwarz	0,30		24	—	blau rothes Oval		0,75	
6	2 Cents	lila	0,40		25	—	gelbes		2,00	
7	5 "	blau		0,20		<b>Couverté.</b>				
8	8 1/2 "	grün		2,00	26	1 Penny	roth		0,50	
9	10 "	roth		0,40	<b>Zeitungsblätter.</b>					
10	12 1/2 "	schwarz		0,40	27	1 Penny	ziegelroth	0	0,50	
	<b>Neu-Seeland.</b>				28	1 "	roth	□	0,15	
	<b>Marken 1857.</b>				<b>Nevis.</b>					
1	1 Penny	roth		5,00	<b>Marken 1861.</b>					
2	2 Pence	blau		2,50	1	1 Penny	roth	0,20	1,80	
3	1 Schilling	grün		4,00	2	4 Pence	roth		1,00	1,00
	<b>Desgl. 1860—73.</b>				3	4 "	orangeroth	1,00	0,75	
4	1 Penny	roth		0,15	4	6 "	grau-lila		1,20	
5	1 "	braun		0,10	5	1 Schilling	grün	2,50		
6	2 Pence	blau		0,15	6	1 "	blaugrün	2,00		
7	2 "	orangeroth		0,10	<b>Nicaragua.</b>					
8	3 "	violett		0,15	<b>Marken 1862—74.</b>					
9	4 "	rosa		1,00	1	1 Centavo	braungelb	0,25	2,00	
10	4 "	gelb		0,25	2	2 Centavos	blau	0,40	3,00	
11	6 "	braun		0,15	3	5 "	schwarz	0,80		
12	6 "	blau		0,15	4	10 "	ziegelroth	1,20		
13	1 Schilling	grün		0,15	5	25 "	blaugrün	3,00		
	<b>Desgl. 1873.</b>				<b>Niederland.</b>					
14	1/2 Penny	rosa		0,10	<b>Marken 1852.</b>					
15	1 "	lila		0,10	1	5 C.	blau		0,05	
16	2 "	rosa		0,10	2	10 "	roth		0,05	
	<b>Neu-Süd-Wales.</b>				3	15 "	gelb		0,15	
	<b>Marken 1849.</b>				<b>Desgl. 1864.</b>					
1	1 Penny	roth		3,50	4	5 C.	blau		0,05	
2	2 Pence	blau		3,00	5	10 "	roth		0,05	
3	2 "	blau (lin. Gr.)		4,00	6	15 "	orange		0,15	
4	3 "	grün		3,00	<b>Desgl. 1867.</b>					
	<b>Desgl. 1851.</b>				7	5 Cent	blau	0,25	0,02	0,15
5	1 Penny	roth		1,50	8	10 "	roth	0,40	0,02	0,15
6	1 "	orange		1,00	9	15 "	rothbraun	0,50	0,05	0,40
7	2 Pence	blau		0,50	10	20 "	grün		0,05	0,40
8	3 "	grün		1,00	11	25 "	violett		0,15	1,20
9	6 "	braun		3,00	12	50 "	goldfarben		0,15	
10	8 "	gelb		7,50	<b>Desgl. 1872.</b>					
	<b>Desgl. 1854.</b>				13	5 Cent	blau		0,02	0,15
11	1 Penny	roth		0,25	14	10 "	roth		0,02	0,15

Nr.		ungebraucht.		gebraucht.		Nr.		ungebraucht.		gebraucht.	
		per 1 Stück	per 10 Stück	per 1 Stück	per 10 Stück			per 1 Stück	per 10 Stück	per 1 Stück	per 10 Stück
15	15 Cent rothbraun			0,05	0,40	16	1/3 Groschen schwarz				0,10
16	20 „ grün			0,05	0,40	17	1/3 „ „				0,10
17	25 „ violett			0,25		18	1 „ „				0,05 0,40
18	50 „ chamois			0,25		19	2 „ „				0,10 0,80
19	2fl. 50 Cts. rosau blau			1,00			<b>Desgl.</b>				
	<b>Chiffre - Taxe.</b>					20	1 Kreuzer schwarz	0,20	1,50		
20	5 Cents braun a. gelb	0,30				21	2 „ „	0,20			
21	10 „ blau a. blau	0,50				22	3 „ „	0,25		0,25	
	<b>Zeitungsmarken.</b>					23	7 „ „	0,40		0,25	
22	1/2 Cent hellbraun	0,05		0,02	0,15		<b>Couverté</b>				
23	1 „ schwarz	0,20		0,10	0,90		<b>v. Sachsen.</b>				
24	1 „ grün	0,05		0,02	0,15		Preuss. extr. m. überklebt. Nordd.-Mark.				
25	1 1/2 „ rosa	0,10		0,05	0,40	24	1 Gr. rosa	0,50		0,25	2,00
26	2 „ gelb	0,10		0,02	0,15	25	1 „ „ (Oldenb.)			1,00	
27	2 1/2 „ lila	0,10		0,05	0,40	26	2 „ blau	2,00		2,00	
	<b>Correspondenz-Karte.</b>					27	3 Kreuzer rosa	0,50		0,40	
28	2 1/2 Cent lila	0,15		0,10			<b>Desgl.</b>				
	<b>Niederländisch-Indien.</b>					28	1 Groschen rosa	0,25		0,05	0,40
	<b>Marken 1864.</b>					29	3 Kreuzer „	0,30		0,20	
1	10 Cent carmin				0,30		Privat-Coaser der Victoria Nat.-Invaliden-Stiftg.				
	<b>Desgl. 1870--74.</b>					30	1/2 Groschen grün			2,00	
2	1 Cent olivengrün	0,10	0,80	0,10			<b>Streifbänder.</b>				
3	5 „ grün			0,15		31	1/3 Groschen grün	0,10		0,05	
4	10 „ braun			0,10		32	1 Kreuzer	0,10		0,10	
5	15 „ gelb	0,60					<b>Elsass-Lothringen</b>				
6	20 „ blau			0,10			<b>Marken 1870.</b>				
7	25 „ violett	1,00				33	1 Cent olivengrün	0,10		0,05	
8	50 „ roth			0,10		34	2 „ braun	0,10		0,05	
9	2 Gl. 50 Cent roth u. grün			2,00		35	4 „ grau	0,10		0,10	0,80
	<b>Correspondenz-karten.</b>					36	5 „ grün	0,10		0,05	0,40
10	5 Cents violett	0,40				37	10 „ gelbbraun	0,20		0,05	0,40
	<b>Norddeutscher Post-Bezirk.</b>					38	20 „ blau	0,40		0,20	1,75
	<b>Marken 1863.</b>					39	25 „ dunkelbraun	0,50		0,25	2,00
1	1/4 Groschen lila	0,10		0,03	0,20		<b>Norwegen.</b>				
2	1/3 „ grün	0,10		0,02	0,15		<b>Marken 1855.</b>				
3	1/2 „ orange	0,10		0,02	0,15	1	4 Sk. blau			0,10	0,90
4	1 „ rosa	0,20		0,02	0,10		<b>Desgl. 1856.</b>				
5	2 „ blau	0,40		0,02	0,15	2	2 Sk. gelb			0,15	1,20
6	5 „ hellbraun			0,05	0,40	3	3 „ lila			0,15	
7	10 „ grau			0,10	0,80	4	4 „ blau			0,05	0,40
8	30 „ blau			0,25	2,25	5	8 „ roth			0,10	
	<b>Desgl.</b>						<b>Desgl. 1863.</b>				
9	1 Kreuzer grün			0,03	0,20	6	2 Sk. gelb			0,15	
10	2 „ orange			0,10	0,80	7	3 „ lila			0,30	
11	3 „ rosa			0,02	0,15	8	4 „ blau			0,05	0,40
12	7 „ blau			0,03	0,20	9	8 „ rosa			0,10	
13	18 „ hellbraun			0,15		10	24 „ hellbraun			0,20	
	<b>Stadtpostmarke Hamburg.</b>						<b>Desgl. 1867.</b>				
14	(1/2 Schl.) violett			0,05	0,40	11	1 Sk. schwarz	0,10		0,03	0,25
	<b>Dienstmarken.</b>					12	2 „ gelb			0,03	0,25
15	1/4 Groschen schwarz	0,15	800	0,15		13	3 „ lila			0,10	0,80
						14	4 „ blau			0,03	0,20
						15	8 „ rosa			0,05	0,40
							<b>Desgl. 1872.</b>				
						16	1 Sk. grün	0,10		0,05	0,40
						17	2 „ blau			0,05	0,40

N.		ungebraucht.		gebraucht.		N.		ungebraucht.		gebraucht.	
		per 1 Stück	per 10 Stück	per 1 Stück	per 10 Stück			per 1 Stück	per 10 Stück	per 1 Stück	per 10 Stück
18	3 Sk. rosa . . . . .			0,08	0,20		<b>Desgl. 1858-68.</b>				
19	1 " violett . . . . .			0,10		40	(1 Kr.) blau . . . . .	0,25		0,15	
20	7 " braun . . . . .			0,10		41	(1 " ) lila . . . . .	0,25		0,15	
	<b>Couverte.</b>					42	(1 " ) grün 1861	0,10		0,10	
21	2 Sk. blau . . . . .	0,20	1,80	0,10		43	(1 " ) lila 1863	0,10		0,05	
22	2 " rosa . . . . .	0,25	2,25	0,10		44	(1 " ) lila 1867	0,05	0,30	0,02	0,15
	<b>Correspondenz-Karte.</b>						<b>Converte 1861.</b>				
23	2 Sk. blau . . . . .	0,20	1,80	0,10		45	3 Kr. grün . . . . .	0,50		0,20	
24	3 " roth . . . . .	0,30				46	5 " roth . . . . .	0,50		0,10	
	<b>Oesterreich.</b>					47	10 " braun . . . . .	0,75		0,10	
	<b>Marken 1850.</b>					48	15 " blau . . . . .	1,00		0,10	
1	1 Kreuzer gelb . . . . .	0,50		0,10	0,80	49	20 " gelb . . . . .	2,00			
2	2 " schwarz . . . . .	0,50		0,10	0,75	50	25 " dunkelbraun	2,50			
3	3 " roth . . . . .	0,50		0,02	0,15	51	30 " violett . . . . .	3,00			
4	6 " braun . . . . .	0,50		0,02	0,15	52	35 " hellbraun . . . . .	3,50			
5	9 " blau . . . . .	0,50		0,02	0,15		<b>Desgl. 1863.</b>				
	<b>Desgl. 1858.</b>					53	3 Kreuzer grün . . . . .	0,50		0,15	
6	2 Kreuzer gelb . . . . .	0,50		0,10	0,90	54	5 " rosa . . . . .	0,50		0,05	0,40
7	3 " schwarz . . . . .	0,50		0,20		55	10 " blau . . . . .	1,00		0,15	
8	3 " grün . . . . .	0,50		0,20		56	15 " hellbraun	1,25		0,10	0,80
9	5 " roth . . . . .	0,50		0,02	0,15	57	25 " violett . . . . .	2,00		0,50	
10	10 " braun . . . . .	0,50		0,02	0,15		<b>Desgl. 1867.</b>				
11	15 " blau . . . . .	0,50		0,02	0,15	58	3 Kreuzer grün . . . . .	0,20		0,05	0,40
	<b>Desgl. 1861.</b>					59	5 " rosa . . . . .	0,20		0,02	0,15
12	2 Kreuzer gelb . . . . .	0,50		0,10	0,80	60	10 " blau . . . . .	0,40		0,20	
13	3 " grün . . . . .	0,50		0,10	0,80	61	15 " braun . . . . .	0,50		0,20	
14	5 " roth . . . . .	0,50		0,02	0,15	62	25 " violett . . . . .	1,00		0,20	
15	10 " braun . . . . .	0,50		0,02	0,15		<b>Desgl. 1867.</b>				
16	15 " blau . . . . .	0,50		0,02	0,15		<b>Levantepost.</b>				
	<b>Desgl. 1863.</b>					63	3 Soldi grün . . . . .	0,25			
17	2 Kreuzer gelb . . . . .	0,20		0,05	0,40	64	5 " rosa . . . . .	0,30			
18	3 " grün . . . . .	0,30		0,05	0,40	65	10 " blau . . . . .	0,50			
19	5 " rosa . . . . .	0,30		0,02	0,15	66	15 " hellbraun . . . . .	0,75			
20	10 " blau . . . . .	0,40		0,02	0,15	67	25 " violett . . . . .	1,00			
21	15 " braun . . . . .	0,50		0,02	0,15		<b>Correspondenz-Karten.</b>				
	<b>Desgl. 1867.</b>					68	2 Kreuzer gelb . . . . .	0,10	0,75	0,03	0,20
22	2 Kreuzer gelb . . . . .	0,10		0,02	0,15	69	4 Soldi rosa . . . . .	0,25			
23	3 " grün . . . . .	0,10		0,02	0,15		<b>Kreuzbandstreif.</b>				
24	5 " rosa . . . . .	0,20		0,02	0,10	70	2 Kreuzer gelb . . . . .	0,10		0,03	0,25
25	10 " blau . . . . .	0,40		0,02	0,15		<b>Einzahlungskarte.</b>				
26	15 " hellbraun	0,50		0,02	0,15	71	5 Kreuzer roth . . . . .	0,20	1,30		
27	25 " violett . . . . .	0,75		0,15	1,00		<b>Nachnahme-Karte</b>				
28	50 " rothbraun	1,50		0,50	3,00	72	10 Kreuzer blau . . . . .	0,40			
	<b>Desgl. 1867.</b>						<b>Donau-Dampfschiffgesellschaft.</b>				
	<b>Levantepost.</b>						<b>Marken.</b>				
29	2 Soldi gelb . . . . .			0,10	0,80	73	10 (Kr.) violett . . . . .	0,40			
30	3 " grün . . . . .			0,15		74	10 " grün . . . . .	0,40		0,30	
31	5 " rosa . . . . .			0,10		75	10 " roth . . . . .	0,75			
32	10 " blau . . . . .			0,05		76	17 " roth . . . . .	0,50			
33	15 " hellbraun			0,05			<b>Oldenburg.</b>				
34	25 " violett . . . . .			0,25			<b>Marken 1852.</b>				
35	50 " rothbraun			0,40		1	1/3 Silbergr. grün . . . . .			1,00	
	<b>Zeitungsmarken 1858.</b>					2	1/30 Thaler blau . . . . .			0,10	
36	(1/2 Kr.) blau . . . . .	0,25		0,10		3	1/5 " rosa . . . . .			0,20	
37	(6 " ) gelb . . . . .	0,50				4	1/10 " gelb . . . . .			0,20	
38	(6 " ) rosa . . . . .	0,50					<b>Desgl. 1856.</b>				
39	(30 " ) roth . . . . .	0,50				5	1/3 Groschen grün . . . . .			2,00	

Nr.		ungebraucht.		gebraucht.		Nr.		ungebraucht.		gebraucht.	
		per 1 Stück	per 10 Stück	per 1 Stück	per 10 Stück			per 1 Stück	per 10 Stück	per 1 Stück	per 10 Stück
6	1 Groschen blau			0,10							
7	2 „ rosa			0,60							
8	3 „ gelb			0,50							
	<b>Desgl. 1860.</b>										
9	1/4 Groschen orange			0,50		1	5 Centes gelb			1,50	
10	1/3 „ grün			0,50		2	15 „ roth			1,00	
11	1/4 „ rothbraun			0,50		3	25 „ rothbraun			1,00	
12	1 „ blau			0,30			<b>Desgl. 1856.</b>				
13	2 „ roth			0,50		4	5 Centes gelb			0,20	
14	3 „ gelb			0,50		5	10 „ weiss			0,40	
	<b>Desgl. 1862.</b>					6	15 „ rosa			0,40	
15	1/2 Groschen grün	0,10	0,80	0,10		7	25 „ violett			0,60	
16	1/2 „ orange	0,10	0,80	0,10		8	40 „ blau			0,60	
17	1 „ rosa	0,10	0,80	0,05			<b>Desgl. 1858.</b>				
18	2 „ blau	0,10	0,80	0,10		9	15 Cent roth	0,40			
19	3 „ brann	0,10	0,80	0,10		10	25 „ braun	0,40			
	<b>Converte 1860.</b>					11	40 „ blau	0,40		0,30	
20	1/2 Groschen braun			1,25			<b>Prov. Regierung.</b>				
21	1 „ blau			0,75		12	5 Cent grün	0,40			
22	2 „ rosa			0,75		13	10 „ braun	0,40			
23	3 „ gelb			1,50		14	20 „ blau	0,40			
	<b>Desgl. 1862.</b>					15	40 „ roth	0,40			
24	1/2 Groschen orange	0,30				16	80 „ orange	1,50			
25	1 „ rosa			0,10	0,90		<b>Zeitungsmarken.</b>				
26	2 „ blau			0,50		17	6 Cent rosa	0,20			
27	3 „ braun	0,50		0,40		18	9 „ blau	0,20			
	<b>Orange-Republik.</b>						<b>Peru.</b>				
	<b>Marken 1868.</b>						<b>Marken 1858.</b>				
1	1 Penny rothbraun	0,20	1,80			1	1 Dinero blau			3,00	
2	6 Pence rosa	1,00		0,40	3,00	2	1 Peseta roth			3,50	
3	1 Schilling gelb			1,00		3	1/2 Peso gelb				
	<b>Ost-Indien.</b>						<b>Desgl. mit kleiner Inschrift.</b>				
	<b>Marken 1854.</b>					4	1 Dinero blau	1,50		1,00	
1	1/2 Anna blau			0,75		5	1 Peseta braunroth			1,20	
2	1 „ roth			0,50			<b>Desgl. 1863.</b>				
3	2 Annas grün			0,60		6	1 Dinero roth	0,50		0,25	
4	4 „ roth u. blau			0,50		7	1 Peseta braun			0,40	
	<b>Desgl. 1858-70.</b>						<b>Desgl. 1866.</b>				
5	1/2 Anna blau			0,03	0,25	8	5 Centavos grün	0,75		0,50	
6	8 Pies violett			0,05	0,40	9	10 „ roth	1,00		0,60	
7	1 Anna braun			0,03	0,25	10	20 „ braun	1,50		0,75	
8	2 Annas rosa			0,50			<b>Desgl. 1868.</b>				
9	2 „ gelb			0,05	0,40	11	1 Dinero grün			0,10	0,80
10	4 „ schwarz			0,10	0,80	12	1 Peseta orange			0,50	
11	4 „ grün			0,10	0,80		<b>Desgl. 1870.</b>				
12	4 „ „ Achteck			0,05	0,40	13	2 Centav. blau (1873)	0,30			
13	6 „ violett			2,00		14	5 „ roth	0,75		0,50	
14	6 „ 8 Ries grau			0,10			<b>Philippinische Inseln.</b>				
15	8 „ rosa			0,05	0,40		<b>Marken 1854.</b>				
	<b>Converte</b>					1	5 Cs. orangeroth	30,00			
16	1/2 Anna blau	0,30				2	10 „ carminroth	25,00			
17	1 „ braun	0,60				3	1 Rl. Fte. blau	30,00			
	<b>Paraguay.</b>					4	2 Rls. Fte. grün	15,00			
	<b>Marken 1870.</b>						<b>Desgl. 1855.</b>				
1	1 Real rosa			1,00		5	5 Cs. orangeroth	30,00			
2	2 Reales blau			1,50			<b>Desgl. 1859.</b>				
3	3 „ schwarz			2,00		6	5 Cs. ziegelroth	10,00			
						7	10 „ rosa	10,00			

Nr.		ungebraucht.		gebraucht.		Nr.		ungebraucht.		gebraucht.	
		per 1 Stück	per 10 Stück	per 1 Stück	per 10 Stück			per 1 Stück	per 10 Stück	per 1 Stück	per 10 Stück
	<b>Desgl. 1863.</b>										
8	5 Cs. ziegelroth . . .	3,00				16	20 Reis grünbräunlich	0,40		0,10	
9	10 „ carminroth . . .	3,00				17	25 „ rosa . . .			0,10	
10	1 Real dunkelviolett	15,00				18	50 „ grün . . .			0,25	
11	1 „ grün . . .	3,00	2,00			19	80 „ orange . . .			0,25	
12	2 „ blau . . .	15,00				20	100 „ lila . . .			0,25	
	<b>Desgl. 1865.</b>					21	120 „ blau . . .			0,15	
13	3 1/8 Cent schwarz a. gelb		1,00			22	240 „ violett . . .			0,75	6,00
14	6 2/8 „ grün a. rosa		0,75				<b>Desgl. 1871</b>				
15	12 1/8 „ blau auf fleischfarbe		0,75			23	5 Reis schwarz . . .	0,10		0,10	
16	25 „ roth a. hellroth		3,00			24	10 „ gelb . . .	0,20		0,10	
	<b>Desgl. 1871.</b>					25	20 „ grünbräunlich	0,30		0,10	
17	5 Cs de esc. blau		0,75			26	25 „ rosa . . .			0,10	
18	10 „ grün		0,75			27	50 „ grün . . .			0,15	
19	20 „ hellbraun		1,00			28	80 „ orange . . .			0,15	
20	40 „ rosa		3,00			29	100 „ lila . . .			0,15	
	<b>Desgl. 1872.</b>					30	120 „ blau . . .			0,15	
21	12 Cents . . .	0,75	0,75			31	240 „ violett . . .			0,75	
22	16 „ blau . . .	1,00	1,00				<b>Portugiesisch-Indien.</b>				
23	62 „ lila . . .	1,50	1,50				<b>Marken 1872.</b>				
24	1 Peseta 25 Cent hellbraun	5,00				1	10 Reis schwarz	0,50			
25	2 „ 50 „ rosa					2	20 „ ziegelroth	0,60			
26	5 „ grau					3	40 „ blau . . .	0,75			
	<b>Desgl. 1873.</b>					4	100 „ grün . . .	1,00			
27	12 C. de peseta rosa	1,00				5	200 „ gelb . . .				
28	25 „ lila	2,00	1,50			6	300 „ braunlila				
29	1 Peseta 25 C. braun	5,00				7	600 „ „				
	<b>Polen.</b>					8	900 „ „				
	<b>Marken 1858.</b>						<b>Preussen.</b>				
1	10 Kop. blau u. roth		0,30				<b>Marken 1850.</b>				
	<b>Couvert 1858.</b>					1	4 Pfg. grün . . .	0,50		0,10	
2	5 Kop. blau . . .	2,00				2	6 „ orangeroth	0,50		0,10	
3	10 „ schwarz . . .	4,00				3	1 Silbergr. roth . . .	0,50		0,03	0,25
	<b>Portugal.</b>					4	2 „ blau . . .	0,50		0,03	0,25
	<b>Marken 1852.</b>					5	3 „ gelb . . .	0,50		0,03	0,25
1	5 Reis braun . . .		3,00				<b>Desgl. 1857.</b>				
2	25 „ blau . . .	0,50	0,25			6	4 Pfg. grün . . .	0,50		0,10	
3	50 „ grün . . .		2,00			7	6 „ orangeroth			0,10	
4	100 „ lila . . .		3,00			8	1 Silbergr. rosa . . .			0,03	0,25
	<b>Desgl. 1854.</b>					9	2 „ blau . . .	0,50		0,03	0,25
5	5 Reis braun . . .	0,50	0,30			10	3 „ gelb . . .	0,50		0,03	0,25
6	25 „ blau . . .	0,50	0,25				<b>Desgl. 1858.</b>				
7	50 „ grün . . .		0,50			11	1 Silbergr. rosa . . .			0,10	
8	100 „ lila . . .		0,60			12	2 „ blau . . .			0,10	
	<b>Desgl. 1862.</b>					13	3 „ gelb . . .			0,10	
9	5 Reis braun . . .	0,20	0,15	1,00			<b>Desgl. 1861 - 68.</b>				
10	10 „ gelb . . .	0,20	0,10	0,75		14	3 Pfg. lila . . .	0,10		0,05	
11	25 „ rosa . . .	0,40	0,10			15	4 „ grün . . .	0,10		0,02	0,15
12	50 „ grün . . .		0,30			16	6 „ orange . . .	0,10		0,03	0,20
13	100 „ lila . . .		0,30			17	1 Silbergr. rosa . . .	0,10		0,02	0,15
	<b>Desgl. 1866 - 71.</b>					18	2 „ blau . . .	0,10		0,02	0,15
14	5 Reis schwarz . . .	0,15	0,10			19	3 „ hellbr. . .	0,10		0,02	0,15
15	10 „ gelb . . .	0,25	0,10			20	10 „ roth . . .			0,25	
						21	30 „ blau . . .	5,00		0,75	
							<b>Desgl. 1867.</b>				
						22	1 Kreuzer grün . . .	0,10		0,10	
						23	2 „ orange . . .	0,10		0,10	



Nr.		ungebraucht.		gebraucht.		Nr.		ungebraucht.		gebraucht.	
		per 1 Stück	per 10 Stück	per 1 Stück	per 10 Stück			per 1 Stück	per 10 Stück	per 1 Stück	per 10 Stück
24	3 Kreuzer rosa . .	0,10		0,10							
25	6 „ blau . . . . .	0,10		0,10							
26	9 „ hellbraun . .	0,10		0,10							
	<b>Couverté 1851.</b>										
27	1 Silbergr. rosa . .			0,40		1	1 Kop. gelb . . . .	0,05		0,02	0,15
28	2 „ blau . . . . .			0,50		2	3 „ grün . . . . .	0,20		0,02	0,15
29	3 „ gelb . . . . .			0,40		3	3 „ „ (Unterdruck V)			0,10	
30	4 „ braun . . . . .	3,00		1,25		4	5 „ schwarz . . . . .				
31	5 „ lila . . . . .	3,00		1,50			(St. Post)	0,50		0,50	
32	6 „ grün . . . . .	3,00		2,00		5	5 „ violett . . . . .	0,30		0,02	0,15
33	7 „ roth . . . . .	3,00		2,50		6	10 „ braun u. blau . .	0,50		0,02	0,15
	<b>Desgl. 1857.</b>					7	20 „ blau u. orange . .	1,00		0,05	0,40
34	1 Silbergr. rosa . .	0,50		0,10		8	30 „ rosa u. grün . .	1,50		0,10	0,90
35	2 „ blau . . . . .	0,50		0,15			<b>Couverté 1848—69.</b>				
36	3 „ gelb . . . . .	0,50		0,10		9	10 Kop. schwarz . . . .	1,00		0,20	
	<b>Desgl. 1861.</b>					10	20 „ blau . . . . .	2,00			
37	1 Silbergr. rosa . .	0,50		0,25		11	30 „ roth . . . . .	3,00			
38	2 „ blau . . . . .	0,50		0,30			<b>Desgl. 1869.</b>				
39	3 „ braun . . . . .	0,50		0,30		12	10 Kop. braun . . . . .	0,60		0,10	0,80
	<b>Desgl. 1862—68.</b>					13	20 „ blau . . . . .	1,00			
40	3 Pffe. lila . . . . .	0,40		0,30		14	30 „ rosa . . . . .	1,50			
41	6 „ orange . . . . .	0,50		0,30			<b>Stadt.-Couverté.</b>				
42	1 Silbergr. rosa . .	0,20		0,05	0,40	15	5 Kop. blau (1845) . . .	1,50			
43	2 „ blau . . . . .			0,10		16	5 „ braunlila (1868) . .			0,50	
44	3 „ braun . . . . .			0,05	0,40	17	5 „ rosa (1870) . . . .	0,50		0,50	
	<b>Desgl. 1867.</b>						<b>Correspondenz-</b>				
45	1 Kreuzer grün . . .	0,30		0,30			<b>Karten.</b>				
46	2 „ orange . . . . .	0,30		0,30		18	3 Kop. hellbraun . . . .	0,25			
47	3 „ rosa . . . . .	0,50		0,30		19	5 „ grün . . . . .	0,30			
48	6 „ blau . . . . .	0,50		0,30			<b>Levante Post-</b>				
49	9 „ braun . . . . .	0,50		0,30			<b>Marken 1864.</b>				
	Priv. Couverté der					20	6 Kop. blau . . . . .	3,00			
	Vict. Nat.-Invali-					21	(10 Para) roth u. blau . .	0,30		0,25	
	den-Stiftung.					22	(10 Para) roth . . . . .				
50	4 Pffe. grün . . . . .					23	2 Piaster roth u. blau . .				
	<b>Queensland.</b>					24	2 „ blau . . . . .				
	<b>Marken 1861—74.</b>						(roth genetzt) . . . . .	1,00			
1	1 Penny carminroth .			0,50		25	1 Kop. braun . . . . .	0,10		0,10	
2	1 „ orangeroth . . .			0,05	0,40	26	3 „ grün . . . . .	0,30		0,15	
3	2 Pence blau . . . . .			0,05	0,40	27	5 „ blau . . . . .	0,40		0,20	
4	3 „ braun . . . . .			0,15	1,00	28	10 „ braunroth . . . . .			0,25	
5	4 „ lila . . . . .			0,25			und grün . . . . .	0,60			
6	6 „ grün . . . . .			0,10	0,80		<b>Desgl. 1868.</b>				
7	1 Schill. violett . . .			0,25			<b>Sachsen.</b>				
8	5 „ rosa . . . . .			1,50			<b>Marken 1850.</b>				
	<b>Desgl. (Registred).</b>					1	3 Pfennige roth . . . . .			3,00	
9	— bräunlich gelb . . .			1,00			<b>Desgl. 1851.</b>				
10	— gelb . . . . .			0,50		2	3 Pfennige grün . . . . .	0,50		0,10	0,80
	<b>Romagna.</b>					3	½ Neu-Gr. grau . . . . .	1,00		0,05	0,40
	<b>Marken 1859.</b>					4	1 „ rosa . . . . .	1,00		0,05	0,40
1	½ Baj gelb . . . . .	0,30				5	2 „ hellblau . . . . .	1,00		0,10	0,80
2	1 „ grau . . . . .	0,30				6	2 „ dunkelblau . . . . .	2,00		0,10	0,80
3	2 „ gelb . . . . .	0,30				7	3 „ gelb . . . . .	1,00		0,10	0,80
4	3 „ grün . . . . .	0,30					<b>Desgl. 1854.</b>				
5	4 „ rothbraun . . . .	0,30				8	½ Neu-Gr. grau . . . . .	0,30		0,03	0,25
6	5 „ violett . . . . .	0,30				9	1 „ rosa . . . . .	0,50		0,03	0,20
7	6 „ grün . . . . .	0,30				10	2 „ blau . . . . .	0,50		0,03	0,25
8	8 „ rosa . . . . .	0,30				11	3 „ gelb . . . . .	0,50		0,03	0,25
9	20 „ blau . . . . .	0,40				12	5 „ roth . . . . .	0,80		0,25	
						13	10 „ hellblau . . . . .	1,50		0,75	

Nr.		ungebraucht.		gebraucht.		Nr.		ungebraucht.		gebraucht.	
		per 1 Stück	per 10 Stück	per 1 Stück	per 10 Stück			per 1 Stück	per 10 Stück	per 1 Stück	per 10 Stück
<b>Desgl. 1863.</b>											
14	3 Pfenninge grün	0,05		0,02	0,15						
15	5 " orange	0,05		0,02	0,15						
16	1 Neu-Gr. rosa	0,05		0,02	0,15	1	3 Cents braun	1,00			
17	2 " blan	0,05		0,02	0,15	2	3 " " (1871)	0,30			
18	3 " hellbraun	0,05		0,02	0,15						
19	5 " lila	0,05		0,05							
<b>Couverte 1859.</b>											
20	1 Neu-Gr. rosa	0,50		0,20							
21	2 " blau	0,40		0,30		1	5 C. schwarz		4,50		
22	3 " gelb	0,60		0,40		2	20 " blau		0,75		
23	5 " violett	0,40				3	40 " rosa		4,50		
24	10 " grün	5,00									
<b>Desgl. 1862.</b>											
25	1 Neu-Gr. rosa	1,00		0,25		4	5 C. grün	2,00			
26	2 " blau	1,00				5	20 " blau	0,50	0,50		
27	3 " gelb	1,00				6	40 " rosa	2,00			
28	5 " hellviolett	15,00									
<b>Desgl. 1863.</b>											
29	1/2 Neu-Gr. orange	0,10		0,05	0,40	7	5 C. grün	2,00			
30	1 " rosa	0,10		0,05	0,40	8	20 " blau	0,50	0,50		
31	2 " blau	0,20		0,15		9	40 " rosa	2,00			
32	3 " braun	0,20		0,10							
33	5 " violett	0,60		0,40							
<b>San Salvador.</b>											
<b>Marken 1867.</b>											
1	1/4 Real blan	1,00									
2	1 " roth			0,50							
3	2 Reales grün			0,75							
4	4 " braun			1,25							
<b>Sandwich-Ins.</b>											
<b>Marken 1852—68.</b>											
1	1 Cent blau a. blan	0,40									
2	1 " schwarz a. blau	0,75									
3	1 " " a. weiss	0,40									
4	1 " blau a. weiss	0,40									
5	2 Cents roth (1862)	1,00									
6	2 " schwarza. weiss	0,50									
7	2 " blau a. blau	0,60									
8	2 " schwarz a. blau	1,00									
9	2 " blau a. weiss	0,50									
10	5 " (1852)										
	blau a. weiss	1,50									
11	5 " (1852)										
	blau a. blau	2,00		2,00							
12	5 " (1865)										
	blau a. blau	1,00									
13	5 " (1868)										
	blau a. blau	1,00									
14	13 " (1853) roth	2,00		2,00							
15	13 " (1865)										
	blau a. blau	1,50									
<b>Desgl. 1864—72.</b>											
16	1 Cent violett	0,15	1,20								
17	2 " roth	0,30	2,50	0,20							
18	5 " blau	0,75		0,40							
19	6 " grün	0,80		0,40							
20	18 " roth	2,00		1,00							
<b>Sarawak.</b>											
<b>Marken 1869.</b>											
<b>Sardinien.</b>											
<b>Marken 1851.</b>											
<b>Desgl. 1852.</b>											
<b>Desgl. 1855.</b>											
<b>Desgl. 1856.</b>											
<b>Shanghai.</b>											
<b>Marken 1865.</b>											
<b>Desgl. 1866.</b>											
<b>Desgl. 1867.</b>											
<b>Desgl. 1873.</b>											
<b>Schlesw. - Holst.</b>											
<b>Marken 1850.</b>											
<b>Desgl. 1865.</b>											

Nr.		ungebraucht.		gebraucht.		Nr.		ungebraucht.		gebraucht.	
		per 1 Stück	per 10 Stück	per 1 Stück	per 10 Stück			per 1 Stück	per 10 Stück	per 1 Stück	per 10 Stück
4	1 1/4 Sch. grün . . .	0,10	0,80	0,10		37	20 Oere blau . . .				
5	1 1/3 " lila . . .	0,10	0,80	0,10		38	24 " lila . . .				
6	2 " blau . . .	0,10	0,80	0,10		39	30 " grün . . .				
7	4 " braun . . .	0,10	0,80	0,10		40	50 " braun . . .				
<b>Schleswig.</b>											
<b>Marken 1864 — 66.</b>											
1	1 1/2 Sch. grün . . .	0,15		0,10		41	1 Krona braun u. blau Stadtpost-Marken 1858.				
2	1 1/4 " grün . . .	0,50		0,10		42	(1 Skl.) schwarz . . .	0,50		0,40	
3	1 1/4 " lila . . .	0,10	0,80	0,10		43	(3 Oere) braun 1862			0,50	
4	1 1/3 " roth . . .	0,10	0,80	0,10		44	(3 " ) braun 1863	0,15		0,05	
5	2 " blau . . .	0,10	0,80	0,10		<b>Couverte 1872.</b>					
6	4 " roth . . .	0,10	0,80			45	12 Oere blau . . .	0,25		0,10	
7	4 " braun . . .	0,10	0,80	0,10		<b>Correspondenz- karte.</b>					
<b>Schweden.</b>											
<b>Marken 1855.</b>											
1	3 Sk. Bco. grün . . .	1,50		0,75		46	6 Oere lila . . .	0,25			
2	4 " blau . . .	1,00		0,10		47	12 " hellblau . . .	0,40			
3	6 " grau . . .	2,00		0,40		48	10 " rosa . . .	0,40			
4	8 " gelb . . .	2,00		0,40		<b>Schweiz.</b>					
5	24 " rothorange	2,00		1,00		<b>Cantonalmarken.</b>					
<b>Desgl. 1858—72.</b>											
6	5 Oere grün . . .			0,05		<b>Basel 1847.</b>					
7	9 " lila . . .			0,10		1	2 1/2 (Rappen) blau und roth Genf 1849.			3,00	
8	12 " blau . . .			0,03	0,20	2	5 C. grün . . .			3,00	
9	17 " lila . . .			0,10		3	5 " grün a. weiss .			4,00	
10	20 " ziegelroth . . .	0,50		0,05		<b>Desgl. kleines Format.</b>					
11	24 " gelb . . .			0,03	0,25	4	5 C. schwarz a. grün			3,00	
12	30 " rothbraun . . .			0,05	0,40	5	5 < 50. " "			4,00	
13	50 " carminroth . . .			0,05	0,40	<b>Couvert.</b>					
<b>Desgl. 1872.</b>											
14	3 Oere hellbraun . . .	0,10		0,03	0,25	6	5 C. grün . . .	5,00		5,00	
15	5 " grün . . .	0,10		0,05	0,40	<b>Neuenburg.</b>					
16	6 " blauviolett . . .			0,05	0,40	7	5 Cent schwarz . . .			3,00	
17	12 " blau . . .			0,03	0,25	<b>Waadt.</b>					
18	20 " orangeroth . . .			0,10		8	4 C. schwarz . . .			4,50	
19	24 " gelb . . .			0,05	0,40	9	5 " "			4,50	
20	30 " braun . . .			0,05	0,40	<b>Zürich.</b>					
21	50 " rosa . . .			0,10		10	2 1/2 Rappen schwarz			3,00	
22	1 Riksdaler hellbraun u. blau Dienstmarken.			0,10		11	4 " " "			4,50	
23	3 Oere hellbraun . . .	0,10		0,05		12	6 " " "			3,00	
24	5 " grün . . .	0,15		0,10		<b>Bundesmarken 1850—54.</b>					
25	6 " violett . . .	0,20		0,10		13	Ortspost 2 1/2 Rp. schwarz			0,75	
26	12 " blau . . .			0,05	0,40	14	Poste Locale 2 1/2 Rp. schwarz			0,75	
27	20 " orangeroth . . .			0,15		15	5 Rp. schwarz a. blau			0,25	
28	24 " gelb . . .			0,10	0,80	16	5 " blau a. weiss .			0,10	0,80
29	30 " braun . . .			0,10	0,80	17	10 " orange . . .			0,10	0,80
30	50 " rosa . . .			0,15		18	15 " roth gr. Werthziffer			0,15	1,20
31	1 Krona braun u. blau Marken für un- frankirte Briefe.			0,20		19	15 " roth kl. Werthziffer			0,20	
32	1 Oere schwarz . . .	0,10	0,80			20	15 Cts. roth . . .			0,50	
33	3 " rosa . . .	0,10				<b>Desgl. 1854.</b>					
34	5 " hellbraun . . .	0,15				21	2 Rappen grau . . .			0,20	1,50
35	6 " gelb . . .	0,20				22	5 " braun . . .	0,50		0,03	0,25
36	12 " roth . . .					23	10 " blau . . .			0,03	0,25
						24	15 " rosa . . .			0,03	0,25

Nr.		ungebraucht.		gebraucht.		Nr.		ungebraucht.		gebraucht.	
		per 1 Stück	per 10 Stück	per 1 Stück	per 10 Stück			per 1 Stück	per 10 Stück	per 1 Stück	per 10 Stück
25	20 Rappen gelb . . .	1,50		0,05	0,40						
26	40 " grün . . .			0,10	0,75						
27	1 Fr. violett . . .			0,75		1	½ Gr. orange . . .	0,25			
	<b>Desgl. 1863—74.</b>					2	1 " olivenbraun . . .	0,25		0,25	
28	2 Cent. grau . . .	0,10		0,02	0,15	3	2 " blan . . .	0,25		0,20	
29	3 " schwarz . . .	0,10	0,90	0,05		4	5 " roth . . .	0,25			
30	5 " braun . . .	0,10		0,02	0,15	5	10 " dunkelblau . . .	0,30			
31	10 " blau . . .	0,30		0,02	0,15	6	20 " schwarzblau . . .	0,50			
32	10 " rosa . . .	0,20		0,02	0,10	7	50 " rothbraun . . .	1,00			
33	20 " gelb . . .	0,30		0,02	0,15						
34	25 " grün . . .	0,40		0,02	0,15						
35	30 " roth . . .			0,05	0,40						
36	30 " blau . . .	0,40		0,02	0,15	1	6 Cuartos schwarz . . .			0,25	
37	40 " grün . . .			0,05	0,40	2	12 " violett . . .			3,00	
38	50 " violett . . .			0,05	0,40	3	5 Reales roth . . .			1,50	
39	60 " bronze . . .			0,20		4	6 " blau . . .			9,00	
40	1 fr. goldfarben . . .			0,20		5	10 " grün . . .			6,00	
	<b>Covertete.</b>						<b>Desgl. 1851.</b>				
41	5 Cent. braun . . .			0,05	0,40	6	6 Cuartos schwarz . . .			0,25	
42	10 " roth . . .			0,03	0,20	7	12 " violett . . .			3,00	
43	25 " grün . . .			0,05	0,40	8	2 Reales roth . . .			35,00	
44	30 " blau . . .	0,60		0,20		9	5 " rosa . . .			1,50	
	<b>Kreuzbandstreif.</b>					10	6 " blau . . .			9,00	
45	2 Cent. roth . . .	0,10				11	10 " grün . . .			3,00	
46	5 " " . . .	0,10					<b>Desgl. 1852.</b>				
47	2 " rosa (1873) . . .	0,10				12	6 Cuartos rosa . . .			0,25	
48	5 " " . . .	0,10				13	12 " violett . . .			2,50	
	<b>Correspondenz-</b>					14	2 Reales roth . . .			30,00	
	<b>karten.</b>					15	5 " grün . . .			1,00	
49	5 Cent roth 1871 . . .	0,20		0,10		16	6 " hellblau . . .			10,00	
50	5 " rosa 1873 . . .	0,10	0,90	0,10			<b>Desgl. 1853.</b>				
51	5 " braun 1874 . . .	0,10	0,90			17	6 Cuartos roth . . .			0,25	
	<b>Serbien.</b>					18	12 " violett . . .			3,00	
	<b>Marken 1866—69.</b>					19	2 Reales roth . . .			40,00	
1	1 Para grün . . .	0,20				20	5 " grün . . .			1,00	
2	1 " braungrün . . .					21	6 " blau . . .			10,00	
	a. rosa . . .	0,40					<b>Desgl. 1854.</b>				
3	1 " dunkelgrün . . .					22	2 Cs. grün . . .			7,50	
	a. violett . . .	0,40				23	4 " roth . . .			0,25	2,00
4	2 " hellbraun . . .	0,50				24	6 " roth . . .			0,25	2,00
5	2 " braun a. grau . . .					25	1 Rl. blau . . .			0,25	
	lila . . .	0,50				26	2 " roth . . .			0,25	2,00
6	2 " grün a. rosa . . .	0,50				27	5 " grün . . .			0,25	
7	10 " gelborange . . .	0,40				28	6 " blau . . .			7,50	
8	20 " rosa . . .	0,50		0,20			<b>Desgl. 1855.</b>				
9	40 " blau . . .	0,60		0,40		29	2 Cuartos grün . . .			1,00	
	<b>Desgl. 1869—74.</b>					30	4 " roth . . .			0,20	1,50
10	1 Para gelb . . .	0,10	0,75			31	1 Real blau . . .			0,20	
11	1 " gelo (1872) . . .	0,05	0,40			32	3 " braunviolett . . .			0,20	
12	2 " s. hwarz . . .	0,05		0,05			<b>Desgl. 1856—58.</b>				
13	10 " braun . . .	0,15		0,10		33	2 Cuartos grün . . .			0,50	
14	15 " orange . . .	0,25		0,10		34	4 " roth . . .			0,10	0,75
15	20 " blau . . .	0,30		0,10		35	1 Rl. blau . . .			0,20	
16	25 " dunkelroth . . .	0,40		0,15		36	2 " braunviolett . . .			0,20	
17	35 " blassgrün . . .	0,50		0,15			<b>Desgl. 1860.</b>				
18	40 " lila . . .	0,60		0,20		37	2 Cuartos grün . . .			0,25	
19	50 " dunkelgrün . . .	0,75		0,20		38	4 " orange . . .			0,10	
	<b>Correspondenz-</b>					39	12 " carmin . . .			0,25	
	<b>Karte.</b>					40	19 " rothbraun . . .			3,00	
20	10 Para violett . . .	0,20				41	1 Real blau . . .			0,20	
						42	2 Reales lila . . .			0,20	

Nr.	ungebraucht.		gebraucht.		Nr.	ungebraucht.		gebraucht.	
	per 1 Stück	per 10 Stück	per 1 Stück	per 10 Stück		per 1 Stück	per 10 Stück	per 1 Stück	per 10 Stück
	<b>Desgl. 1862.</b>					<b>Desgl. 1872.</b>			
43	2			0,40	97	¼ Cent d. Peseta	blau	0,05	0,30
44	4			0,10	98	2 Cents	hochviolett	0,10	0,80
45	12			0,20	99	5	„ grün	0,20	0,10
46	19			0,75	100	5	„ rosa	0,20	1,80
47	1			0,15	101	6	„ blau	0,40	
48	2			0,10	102	10	„ violett	0,50	
	<b>Desgl. 1864.</b>								
49	2			0,40	103	10	„ blau	0,20	1,50
50	4			0,10	104	12	„ lila	0,50	0,20
51	12			0,25	105	20	„ violett	0,50	4,00
52	19			0,75	106	25	„ braun	0,50	4,00
53	1			0,20	107	40	„ hellbraun	0,75	6,00
54	2			0,10	108	50	„ grün	1,00	0,25
	<b>Desgl. 1865.</b>								
55	2			0,40	109	1	Peseta violett		1,00
56	12	0,75		0,20	110	4	„ hellbraun		3,00
57	19			0,75	111	10	„ grün	12,00	
58	1			0,20		<b>Desgl. 1873.</b>			
59	2			0,20	112	¼ Cent d. Peseta	grün	0,05	0,30
60	4			0,10	113	2	„ orange	0,10	0,75
	<b>Desgl. 1866.</b>								
61	2			0,25	114	5	„ lileroth	0,20	0,10
62	4			0,10	115	10	„ grün	0,25	0,10
63	12			0,10	116	20	„ schwarz	0,50	0,10
64	19			0,75	117	25	„ braun	0,50	0,20
65	10			0,15	118	40	„ lila	0,80	0,20
66	20			0,10	119	50	„ blau	1,00	0,20
67	20			0,10	120	1	Peseta violett	1,50	
	<b>Desgl. 1867.</b>								
68	2			0,40	121	4	„ braun	6,00	
69	4	0,25		0,10		<b>Desgl. 1874.</b>			
70	12			0,15	122	2	Centd. Peseta	orange	0,10
71	19			0,75	123	5	„ blau	0,15	0,10
72	10			0,20	124	10	„ blau	0,25	0,10
73	20	0,80		0,10	125	20	„ grün	0,50	0,10
	<b>Desgl. 1868.</b>								
74	5	0,10		0,10	126	25	„ braun	0,60	0,20
75	10			0,10	127	40	„ violett	0,80	0,20
76	25			0,50	128	50	„ rosa	1,00	0,20
77	25			0,25	129	1	Peseta grün	1,50	
78	50	0,50		0,15	130	4	Pesetas roth	6,00	
79	50			0,15	131	10	„ schwarz	12,00	
80	100			0,40		<b>Desgl. Don Carlos.</b>			
81	200			0,15	132	16	Ms. Vn. blau	1,00	
82	12			0,50		<b>Journal-Marken</b>			
83	19			1,50		<b>1854.</b>			
	<b>Desgl. 1869.</b>								
84	1	0,05		0,05	133	½ Onza	gelb	0,15	
85	2	0,05		0,05	134	1	„ rosa	0,15	
86	4	0,10		0,05	135	4	„ grün	0,15	
87	10	0,10		0,10	136	1	Libra blau	0,30	
88	25	0,25		0,10		<b>Desgl. 1855.</b>			
89	50	0,30		0,05	137	½ Onza	gelb	0,10	
90	100	0,50		0,20	138	1	„ rosa	0,10	
91	200	1,00		0,15	139	4	„ grün	0,10	
92	400	2,00		0,50	140	1	Libra blau	0,30	
93	1	5,00				<b>Stadtpost Madrid</b>			
94	2	7,00				<b>1853.</b>			
95	12	0,80	0,10		141	1	Cuarto bronze		7,50
96	19	1,00			142	3	Cuartos		30,00
						<b>Correspondenz-</b>			
						<b>karten.</b>			
					143	5	Cents schwarz auf blau	0,30	
					144	10	Cents schwarz auf grün	0,50	

Nr.	ungebraucht.		gebraucht.		Nr.	ungebraucht.		gebraucht.	
	per 1 Stück	per 10 Stück	per 1 Stück	per 10 Stück		per 1 Stück	per 10 Stück	per 1 Stück	per 10 Stück
<b>Straits-Settlements.</b>					13	4 Pence violett			0,30
	<b>Marken 1867.</b>				14	10 „ gelb (Werth-schwarz)			0,50
1	1½ Cents roth auf ½ anna blau	0,50		0,50	15	2 Schill. carminroth			0,50
2	2 Cents blau auf 1 anna braun	0,60		0,50	<b>Sierra-Seone.</b>				
3	3 Cents blau auf 1 anna braun	0,60		0,50	<b>Marken 1861—74.</b>				
4	4 Cents schwarz a. 1 anna braun	0,75		0,50	1	1 Penny roth	0,30	2,50	
5	6 Cents violett auf 2 anna gelb			0,75	2	2 Pence lila	0,40		
6	8 Cents grün auf 2 anna gelb			0,50	3	3 „ gelb	0,60		
7	12 Cents carmin a. 4 anna grün			1,00	4	4 „ blau	0,75		
8	24 Cents blau auf 8 anna rosa			0,60	5	6 „ violett	1,00		0,75
9	32 Cents schwarz a. 2 anna gelb			0,75	6	1 Schill. grün	2,00		
<b>Desgl. 1868.</b>					<b>Tasmania.</b>				
10	2 Cents braun	0,20		0,10	<b>Marken 1853.</b>				
11	4 „ rosa			0,10	1	1 Penny blau			4,00
12	6 „ violett			0,10	2	4 Pence orange			1,00
13	8 „ gelb			0,10	<b>Desgl. 1858—71.</b>				
14	12 „ blau			0,10	3	1 Penny roth			0,10
15	24 „ grün			0,15	4	2 Pence grün			0,20
16	30 „ roth-lila			0,15	5	4 „ blau			0,10
17	32 „ ziegelroth			0,15	6	6 „ violett			0,25
18	96 Cents grauschwarz			0,25	7	1 Schill. roth			0,40
<b>Surinam.</b>					<b>Desgl. 1871.</b>				
<b>Marken 1872.</b>					8	1 Penny roth			0,05
1	2½ Cent carmin	0,30			9	2 Pence grün			0,05
2	3 „ grün	0,40			10	3 „ lila-braun			0,10
3	5 „ violett	0,50			11	4 „ blau			0,50
4	10 „ braun-grau	0,75			12	6 „ „			1,00
5	25 „ blau	1,50			13	10 „ schwarz			1,00
6	50 Cent braunorange	2,50			14	5 Schill. violett			3,00
<b>Süd-Australien.</b>					<b>St. Thomas.</b>				
<b>Marken 1855—67.</b>					<b>Marken 1860—73.</b>				
1	1 Penny grün			0,15	1	3 Cents carmin			0,75
2	2 Pence carminroth			0,25	2	3 „ rosa	0,40		0,25
3	2 „ orangeroth			0,10	3	4 „ blau			0,50
4	6 „ dunkelblau			0,15	<b>Desgl. 1874.</b>				
5	6 „ violett			0,15	4	1 Cent grün u. violett	0,20		
6	9 „ lila			0,50	5	3 „ blan und rosa	0,40		
7	10 „ gelb (blau überdr.)			0,50	6	4 „ braun u. blau	0,50		
8	1 Schill. gelb			1,00	7	14 „ lila-roth und grün	2,00		
9	1 „ braun			0,20	<b>St. Thomé &amp; Principe.</b>				
<b>Desgl. 1867—73.</b>					<b>Marken 1871.</b>				
10	2 Pence roth	0,20		0,05	1	5 Reis schwarz	0,30	2,50	
11	3 Pence blau (Werth-carmin)			0,75	2	10 „ gelb	0,40		
12	3 Pence blau (Werth-schwarz)			0,40	3	20 „ braun-gelb	0,60		
					4	25 „ rosa	0,75		
					5	50 „ grün	1,50		
					6	100 Reis lila	2,25		
<b>Thurn u. Taxis.</b>					<b>Marken 1852.</b>				
					1	¼ Silbergr. roth-braun			0,30

N <sup>o</sup> .		ungebraucht.		gebraucht.		N <sup>o</sup> .		ungebraucht.		gebraucht.	
		per 1 Stück	per 10 Stück	per 1 Stück	per 10 Stück			per 1 Stück	per 10 Stück	per 1 Stück	per 10 Stück
2	1/8 Silbergr. bräunlich			0,30		48	2 Kreuzer gelb	0,40		0,20	
3	1/8 Silbergr. grün			0,10		49	3 " rosa	0,40		0,10	
4	1 " blau			0,05		50	6 " blau	0,40		0,10	
5	2 " rosa			0,05		51	9 " braun	0,40		0,10	
6	3 " gelb			0,05							
	<b>Desgl. 1859.</b>						<b>Toscana.</b>				
7	1/4 Silbergr. hellroth			0,20			<b>Marken 1850 — 60.</b>				
8	1/2 " grün			0,10		1	1 Quattr schwarz			1,00	
9	1 " hellblau			0,05		2	1 Soldo gelb			1,50	
10	2 " rosa			0,05		3	2 " rothbraun			20,00	
11	3 Silbergr. braunroth			0,05		4	1 Crazia "			0,30	
12	5 " lila	0,40	3,00	0,20		5	1 " roth			0,30	
13	10 " orange	1,00	8,00	1,00		6	2 Crazie blau			0,20	
	<b>Desgl. 1862 — 66.</b>					7	4 " grün			0,20	
14	1/4 Silbergr. schwarz	0,10	0,80	0,10		8	9 " blau			0,20	
15	1/3 " grün	0,10	0,80	0,05		9	9 " violett			0,50	
16	1/2 " orange	0,10	0,80	0,05		10	60 " rothbraun			15,00	
17	1 " rosa	0,10	0,80	0,03			<b>Prov. Regierung</b>				
18	2 " blau	0,10	0,80	0,03			<b>M. 1860.</b>				
19	3 Silbergr. hellbraun	0,10	0,80	0,03		11	1 Centes violett			0,50	
	<b>Converte 1860.</b>					12	5 " grün			0,50	
20	1/2 Silbergr. orange			2,00		13	10 " braun			0,20	
21	1 " rosa			2,00		14	20 " blau			0,20	
22	2 " blau			2,00		15	40 " roth			0,20	
23	3 " hellbraun			2,00		16	80 " blasserosa			1,00	
	<b>Desgl. 1862.</b>					17	3 Lira gelb			45,00	
24	1/4 Silbergr. schwarz	0,40					<b>Transvaal-</b>				
25	1/2 " orange	0,40		0,20			<b>Republik.</b>				
26	1 " rosa	0,40		0,10			<b>Marken 1869.</b>				
27	2 " blau	0,40		0,10		1	1 Penny roth	0,25		0,25	
28	3 " braun	0,40		0,10		2	1 " schwarz	0,25		0,25	
	<b>Südlicher Rayon.</b>					3	3 Pence violett			0,40	
	<b>Marken 1852.</b>					4	6 " blau			0,50	
29	1 Kreuzer grün			0,10		5	1 Schill. grün			0,60	
30	3 " blau			0,05			<b>Couvert.</b>				
31	6 " rosa			0,05		6	6 Pence blau	1,50			
32	9 " gelb			0,05			<b>Trinidad.</b>				
	<b>Desgl. 1860.</b>						<b>Marken 1851 — 56.</b>				
33	1 Kreuzer grün	0,15		0,05		1	----- roth			4,00	
34	3 " blau			0,05		2	----- rothbraun			4,00	
35	6 " rosa			0,05		3	----- rothviolett			4,00	
36	9 " gelb			0,05		4	----- blau			6,00	
37	15 " lila	0,40	3,00	0,20		5	----- schwarz-				
38	30 " orange	0,75	6,00	0,50			braun			6,00	
	<b>Desgl. 1862 — 66.</b>					6	----- schwarz				
39	1 Kreuzer grün	0,10	0,80	0,05			<b>Desgl. 1856.</b>				
40	3 " rosa	0,10	0,80	0,03		7	----- ziegelroth			3,00	
41	6 " blau	0,10	0,80	0,03		8	----- blau			6,00	
42	9 " braun	0,10	0,80	0,03		9	----- grau			5,00	
	<b>Couvert 1860.</b>						<b>Desgl. 1859.</b>				
43	2 Kreuzer gelb			2,00		10	4 Pence violett			0,25	
44	3 " rosa			2,00		11	4 " grauviolett			0,30	
45	6 " blau			2,00		12	6 " grün			0,15	
46	9 " braun			2,00		13	1 Sibill blau			1,50	
	<b>Desgl. 1862.</b>										
47	1 Kreuzer grün	0,40		0,20							





Nr.		ungebraucht.		gebraucht.		Nr.		ungebraucht.		gebraucht.	
		per 10 Stück	per 1 Stück	per 10 Stück	per 1 Stück			per 10 Stück	per 1 Stück		
	<b>Desgl. 1859.</b>						<b>Desgl. 1866.</b>				
7	60 Cent violett . . .					24	1/2 Real blau . . .				0,75
8	80 " gelb . . .					25	2 Reales orange . . .				0,50
9	100 " rosa . . .						<b>Desgl. 1869.</b>				
10	120 " blau . . .					26	1/2 Real grün . . .				0,50
11	180 " grün . . .					27	2 Reales roth . . .				0,50
12	240 " roth . . .										
	<b>Desgl. 1864.</b>						<b>Vereinigte Staaten von Columbia.</b>				
13	08 Cent roth . . .						<b>Marken 1859.</b>				
14	08 " grün . . .					1	5 Cent lila . . .	4,00			
15	10 " gelb . . .					2	10 " gelb . . .	5,00			
16	12 " blau . . .					3	20 " blau . . .			8,00	
	<b>Desgl.</b>						<b>Desgl. 1860.</b>				
17	5 C. a. 12 Cent blau . . .	2,50				4	2 1/2 Cent grün . . .	3,00			
18	10 " " 08 " grün . . .	2,50				5	5 " blau . . .	6,00			
19	15 " " 10 " gelb . . .	2,50				6	5 " lila . . .	5,00			
20	20 " " 06 " roth . . .	2,50				7	10 " gelborange . . .			4,00	
	<b>Desgl. 1866-74.</b>					8	10 " braun . . .	5,00			
21	1 Cent schwarz . . .	0,15	1,20			9	20 " blau . . .			3,00	
22	5 " blau . . .	0,50		0,25		10	1 Peso roth . . .	7,50			
23	10 " grün . . .			0,40			<b>Desgl. 1861.</b>				
24	15 " gelb . . .			0,50		11	2 1/2 Cent schwarz . . .			20,00	
25	20 " rosa . . .			0,50		12	5 " gelb . . .			7,50	
	<b>Couverté.</b>					13	10 " blau . . .			7,50	
26	5 Cent blau . . .	1,00				14	20 " roth . . .			10,00	
27	10 " grün . . .	1,50				15	1 Peso rosa . . .			20,00	
	<b>Venezuela.</b>						<b>Desgl. 1862.</b>				
1	1/4 Real gelb . . .			0,60		16	10 Cent blau . . .			7,50	
2	1 " blau . . .			0,60		17	20 " rosa . . .			10,00	
3	2 Reales roth . . .			0,60		18	50 " grün . . .			10,00	
	<b>Desgl. 1862.</b>					19	1 Peso lila . . .			10,00	
4	1/4 Cent grün . . .	0,75					<b>Desgl. 1863.</b>				
5	1/2 " violett . . .	0,75				20	5 Cent gelb . . .			1,00	
6	1 " braun . . .	0,75				21	10 " blau . . .			1,50	
	<b>Desgl. 1863.</b>					22	20 " roth . . .			3,00	
7	1/2 Cent roth . . .	0,40				23	50 " grün . . .	7,50		6,00	
8	1 " graugrün . . .	0,40					<b>Desgl. 1864.</b>				
9	1/2 Real gelb . . .	0,25				24	5 Cent gelb . . .			1,00	
10	1 " blau . . .	0,30				25	10 " blau . . .			1,00	
11	2 Reales grün . . .	0,40				26	20 " roth . . .			1,50	
	<b>Desgl. 1866.</b>					27	50 " grün . . .	5,00		4,00	
12	1/2 Cent grün . . .	0,50				28	1 Peso violett . . .	10,00		10,00	
13	1 " blaugrün . . .	0,50					<b>Desgl. 1865.</b>				
14	1/2 Real lilaroth . . .	0,60		0,40		29	5 Cent gelb . . .			0,60	
15	1 " roth . . .			0,50		30	10 " lila . . .			0,60	
16	2 " gelb . . .			1,00		31	20 " blau . . .			0,80	
	<b>Dampfschiffahrts-Gesellschaft zw. St. Thomas, La Guaria u. Puerto Cabello 1864.</b>					32	50 " grün . . .			4,00	
						33	50 " grün (kl. Werthzeichen)			5,00	
17	1/2 Real roth . . .			0,60		34	1 Peso carminroth . . .				
18	2 Reales grün . . .			0,40			<b>Desgl. 1866-68.</b>				
	<b>Desgl.</b>					35	1 Cent lilaroth . . .	0,20			0,60
19	1/2 Cent weiss . . .	0,40				36	5 " gelb . . .			0,50	
20	1 " roth . . .	0,40				37	10 " lila . . .			1,50	
21	2 " grün . . .	0,40				38	20 " blau . . .			5,00	
22	3 " gelb . . .	0,50				39	50 " grün . . .			5,00	
23	4 " blau . . .	0,60				40	1 Peso carminroth . . .			5,00	
						41	5 Pesos grün . . .			20,00	
						42	10 " ziegelroth . . .			30,00	

Nr.	ungebraucht.		gebraucht.		Nr.	ungebraucht.		gebraucht.	
	per 1 Stück	per 10 Stück	per 1 Stück	per 10 Stück		per 1 Stück	per 10 Stück	per 1 Stück	per 10 Stück
	<b>Desgl. 1868—70.</b>				86	5 Cent braun	1,00		
43	5 Cent gelb		0,75		87	X „ blau	1,50		
44	5 „ gelb (1870)		0,75		88	50 „ grün			
45	10 „ lila		0,50		89	1 Peso roth			
46	20 „ blau		0,75						
47	25 „ bau		1,00						
48	50 „ grün		5,00						
49	1 Peto roth		5,00						
50	5 Pesos grün		20,00						
51	10 „ roth		30,00						
	<b>Desgl. 1871—74.</b>								
52	1 Cent graugrün	0,20			1	5 Cents braun		1,50	
53	1 „ rosa	0,20			2	10 „ schwarz		3,00	
54	2 „ braun 1865	0,30				<b>Desgl. Reiter nach rechts.</b>			
	groses „R“ in einem Kranze				3	1 Cent braunroth			
55	5 Cent schwarz	0,80			4	1 „ schwarz			
	grosse „A“ in einem Kranze				5	1 „ blau (Adler)	0,75		
56	5 Cent schwarz 1870	0,80				<b>Desgl. 1851—61.</b>			
	„R“ im Kreise				6	1 Cent blau		0,15	
57	5 Cents schwarz 1872	1,00			7	3 Cents roth		0,10	
	„A“ im Kreise				8	5 „ braun		0,40	
58	5 Cents schwarz 1865	1,00			9	10 „ grün		0,15	
	Grosse Vignette				10	12 „ schwarz		0,15	
59	25 Cent. gelb u. braun	3,00			11	24 „ lila		0,75	
60	50 „ „ „	6,00			12	30 „ orange		0,75	
	<b>Chiffre-Taxe.</b>				13	90 „ blau		3,00	
61	2½ Cent lila	0,75				<b>Desgl. 1860—69.</b>			
62	2½ „ dunkelviolett	0,50			14	1 Cent blau	0,15	0,05	
	<b>Sobre Porte-Mark.</b>				15	2 Cents schwarz		0,05	
63	25 Cents blau	1,50			16	3 „ roth	0,30	0,03	0,20
64	25 „ chamois				17	5 „ braun		0,10	
65	50 „ gelb	5,00			18	10 „ grün		0,05	0,40
66	50 „ grünlich				19	12 „ schwarz		0,10	
67	1 Peso rosa	10,00			20	15 „ schwarz		0,10	
68	1 „ grau blau				21	24 „ lila		0,10	
	<b>Bolívar 1863.</b>				22	30 „ orange		0,10	
69	10 Cs. rosa		3,00		23	90 „ blau		0,40	
70	10 „ grün					<b>Desgl. 1869.</b>			
71	1 Peso roth		10,00		24	1 Cent bräunlich		0,10	
	<b>Antioquia 1869.</b>				25	2 Cents braun		0,05	
72	2½ Cent blau				26	3 „ blau		0,05	0,40
73	5 „ grün				27	6 „ blau		0,25	
74	10 „ lila				28	10 „ orange		0,10	
75	1 Peso rosa				29	12 „ grün		0,25	
	<b>Desgl. 1870.</b>				30	15 „ braun u. blau		0,25	
76	2½ Cent blau	0,50			31	24 „ grün u. violett		1,00	
77	5 „ grün	0,75			32	30 „ rosa und blau		1,00	
78	10 „ lila	1,00	1,00		33	90 „ rosau. schwarz		2,00	
79	20 „ braun	1,50	1,00			<b>Desgl. 1870.</b>			
80	1 Peso rosa		7,50		34	1 Cent blau	0,10	0,03	0,25
	<b>Cundinamarca 1869.</b>				35	2 Cents braun	0,15	0,03	0,25
81	5 Cent grünlich				36	3 „ grün	0,20	0,02	0,15
82	10 „ roth				37	6 „ roth		0,05	0,40
	<b>Desgl. 1870.</b>				38	7 „ roth		0,05	0,40
83	5 Cent blau	1,00			39	10 „ braun		0,05	0,40
84	10 „ roth	1,50			40	12 „ violett		0,10	
	<b>Tolima 1870—73.</b>				41	15 „ orange		0,10	
85	5 Cents bläulich				42	24 „ violett		0,20	
					43	30 „ schwarz		0,20	
					44	90 „ carmin		0,30	

Nr.	ungebraucht.		gebraucht.		N.	ungebraucht.		gebraucht.	
	per 1 Stück	per 10 Stück	per 1 Stück	per 10 Stück		per 1 Stück	per 10 Stück	per 1 Stück	per 10 Stück
<b>Stadtpost New-York.</b>									
45	5 Cents	4,00	schwarz	4,00	96	6 Cent	violett		0,20
			<b>Zeitungsmarken</b>		97	7	" "		0,50
			<b>1866.</b>		98	10	" "		0,50
46	5 Cents	0,75	blau		99	12	" "		0,50
47	10	1,50	grün		100	15	" "		0,50
48	25	2,50	roth		101	24	" "		0,50
			<b>Dienstmarken</b>		102	30	" "		0,80
			<b>1873. Agriculture.</b>		103	90	" "		2,00
49	1 Cent		gelb	0,25	<b>Post-Office.</b>				
50	2 Cents		gelb	0,25	104	1 Cent	schwarz		0,20
51	3		" "	0,25	105	2 Cents	" "		0,10
52	6		" "	0,25	106	3	" "	0,20	0,05
53	7		" "	0,75	107	6	" "		0,10
54	10		" "	0,75	108	7	" "		0,20
55	12		" "	0,75	109	10	" "		0,20
56	15		" "	0,75	110	12	" "	1,50	0,20
57	24		" "	0,75	111	15	" "		0,20
58	30		" "	0,75	112	24	" "		0,40
59	90		" "	2,50	113	30	" "		0,40
			<b>Executive.</b>		114	90	" "		1,00
60	1 Cent		carmin	1,00	<b>State.</b>				
61	2 Cents		" "	1,00	115	1 Cent	grün		0,50
62	3		" "	1,00	116	2 Cents	" "		1,00
63	6		" "	1,00	117	3	" "		1,00
64	7		" "	2,00	118	6	" "		1,00
65	10		" "	2,00	119	7	" "		1,00
66	12		" "	2,00	120	10	" "		1,00
67	15		" "	2,00	121	12	" "		1,00
68	24		" "	2,00	122	15	" "		1,50
69	30		" "	2,00	123	24	" "		2,00
70	90		" "	2,50	124	30	" "		2,00
			<b>Inferior.</b>		125	90	" "		2,50
71	1 Cent		orangeroth	0,15	<b>Treasury.</b>				
72	2 Cents		" "	0,10	126	1 Cent	braun		0,10
73	3		" "	0,10	127	2 Cents	" "		0,10
74	6		" "	0,20	128	3	" "		0,10
75	7		" "	0,25	129	6	" "		0,10
76	10		" "	0,25	130	7	" "		0,15
77	12		" "	0,25	131	10	" "		0,15
78	15		" "	0,40	132	12	" "		0,20
79	24		" "	0,40	133	15	" "		0,40
80	30		" "	0,40	134	24	" "		0,40
81	90		" "	1,00	135	30	" "		0,40
			<b>Justice.</b>		136	90	" "		1,00
82	1 Cent		violett	0,30	<b>War.</b>				
83	2 Cents		" "	0,30	137	1 Cent	roth		0,15
84	3		" "	0,25	138	2 Cents	" "		0,15
85	6		" "	0,25	139	3	" "		0,10
86	7		" "	1,00	140	6	" "		0,15
87	10		" "	1,00	141	7	" "		0,50
88	12		" "	1,00	142	10	" "		0,50
89	15		" "	1,00	143	12	" "		0,50
90	24		" "	1,00	144	15	" "		0,50
91	30		" "	1,00	145	24	" "		0,75
92	90		" "	2,00	146	30	" "		1,40
			<b>Navy.</b>		147	90	" "		2,00
93	1 Cent		blau	0,40	<b>Couvertre 1853.</b>				
94	2 Cents		" "	0,20	aufweissem u. gelbem				
95	3		" "	0,20	Papier.				
					148	3 Cents	roth		0,40
					149	6	grün	3,00	



Nr.	ungebraucht.		gebraucht.		Nr.	ungebraucht.		gebraucht.	
	per 1 Stück	per 10 Stück	per 1 Stück	per 10 Stück		per 1 Stück	per 10 Stück	per 1 Stück	per 10 Stück
3	4			0,75					
4	4			0,75	30	3	Kreuzer roth .	0,75	
5	6			0,30	31	6	" blau .	1,25	
6	1			0,80	32	9	" braun .	1,50	
7	1			1,00			<b>Desgl. 1863.</b>		
8	1			1,00	33	1	Kreuzer grün .		0,10
					34	3	" rosa .		0,30
					35	3	" rosa 1865		0,02
					36	6	" blau .		0,40
					37	6	" blau 1865		0,10
					38	9	" braun .		0,05
							<b>Post-Anweisungs-</b>		
							<b>Converte.</b>		
					39	4	Kreuzer gelb .	0,25	
					40	6	" blau .	0,40	
					41	7	" grün .	0,50	
					42	9	" braun .	0,60	
							<b>Desgl. Karten.</b>		
					43	3	Kreuzer rosa .	0,50	
					44	6	" blau .	0,75	
					45	7	" blau .	0,40	
					46	12	" violett .		
					47	14	(7 u. 7) Kr. lila .		
					48	14	" lila .	0,75	
							<b>Correspondenz-</b>		
							<b>Karten.</b>		
					49	1	Kreuzer grün(1870)	0,10	
					50	1	" " (1872)	0,10	0,75
					51	2	" orange .	0,10	0,90
					52	3	" rosa .	0,20	
							<b>Retourmarke.</b>		
					53	—	schwarz .	0,25	
							<b>Streifband.</b>		
					54	1	Kreuzer grün .	0,10	
							<b>West-Australien.</b>		
							<b>Marken 1856.</b>		
					1	1	Penny schwarz .		1,00
					2	2	Pence rothbraun .		4,50
					3	4	" blau .		1,00
					4	6	" bronce .		4,00
					5	6	" schwarz .		
					6	1	Schill. braun .		2,00
							<b>Desgl. 1861—63.</b>		
					7	1	Penny rosa . . .		0,40
					8	1	" carmin . . .		0,15
					9	1	" braungelb .		0,10
					10	2	Pence orangeroth .		1,00
					11	2	" blau . . . . .		0,40
					12	2	" gelb . . . . .		0,10
					13	3	" braungelb . . .		0,30
					14	4	" orangeroth . . .		1,00
					15	4	" rosa . . . . .		0,15
					16	6	" grün . . . . .		2,50
					17	6	" braunviolett . .		1,00
					18	6	" violett . . . . .		0,25
					19	1	Schilling grün . .		0,40
3	4	Pence blau . . .							
4	4	" orange . . . . .							
5	6	" grün . . . . .							
6	1	Schill. dunkelviol.							
7	1	" braun . . . . .							
8	1	" rosa . . . . .							
		<b>Virgin. Inseln.</b>							
		<b>Marken 1866.</b>							
1	1	Penny grün . . . .	0,20	1,80					
2	4	Pence rothbraun .	1,00						
3	6	" rosa . . . . .	1,25						
4	1	Schill. roth u. schw.	2,00						
5	1	" " " " . . . . .	2,00						
		<b>Wendenscher Kreis.</b>							
		<b>Marken 1862—73.</b>							
1	—	rosa (1862) . . . .	2,50						
2	—	grün " . . . . .	0,50						
3	—	rosau. grün(1863)		0,40					
4	—	" " " m. Greif	0,75						
5	—	" " " (1871)		0,40					
6	—	roth u. grün 1872	0,30						
		<b>Württemberg.</b>							
		<b>Marken 1851—57.</b>							
1	1	Kreuzer chamois .	0,20	0,20					
2	3	" gelb . . . . .		0,05	0,40				
3	6	" grün . . . . .		0,05	0,40				
4	9	" rosa . . . . .		0,05	0,40				
5	18	" violett . . . . .		2,00					
		<b>Desgl. 1857—61.</b>							
6	1	Kreuzer braun . . .	0,30	0,20					
7	3	" gelb . . . . .		0,10	0,75				
8	6	" grün . . . . .		0,10	0,75				
9	9	" rosa . . . . .		0,10	0,75				
10	18	" blau . . . . .		0,75					
		<b>Desgl. 1861.</b>							
11	1	Kreuzer braun . . .		0,10					
12	3	" gelb . . . . .		0,05	0,40				
13	6	" grün . . . . .		0,05	0,40				
14	9	" rosa . . . . .		0,05					
15	18	" blan . . . . .		0,75					
		<b>Desgl. 1862.</b>							
16	1	Kreuzer grün . . . .		0,05	0,40				
17	3	" rosa . . . . .	0,20	0,03	0,25				
18	6	" blau . . . . .		0,05	0,40				
19	7	" blau . . . . .		0,10					
20	9	" braun . . . . .		0,05	0,40				
21	18	" orange . . . . .		0,40					
		<b>Desgl. 1869—73.</b>							
23	1	Kreuzer grün . . . .	0,10	0,02	0,15				
24	2	" orange . . . . .	0,10	0,05	0,40				
25	3	" rosa . . . . .	0,20	0,02	0,15				
26	1	" blau . . . . .	0,40	0,02	0,15				
27	9	" hellbraun . . . . .		0,10					
28	14	" orange . . . . .		0,20					
29	70	" violett . . . . .							

Ich empfehle bestens, in den neuesten Auflagen:

## Album für Briefmarken

von

G. Schaubek.

I. Ausgabe:	Cartonnirt . . . . .	2	Mark	50	Pfge.
II	„ in Halbleinwand mit Goldtitel . . . . .	3	„	—	„
III	„ in Callico mit Deckelpressung und Goldtitel . . . . .	4	„	50	„
IV.	„ (auf ff. weissen, starkem Velinpapier) in ff. Callico, mit reichster Deckelvergoldung und mit Goldschnitt . . . . .	6	„	75	„
V.	„ (auf ff. weissen, starkem Cartonpapier) in ff. Leder geb. mit Goldschnitt und Schloss . . . . .	13	„	50	„
VI.	„ desgl. in ff. Saffian geb. mit 2 Schlössern . . . . .	19	„	50	„
VII.	„ Prachtausgabe (zur Aufnahme sämtlicher Nuancen, Varietäten, sowie zum Sammeln ganzer Couverts eingerichtet) in ff. Saffian geb. in Carton . . . . .	36	„	—	„

## Kleine Ausgabe des Album für Briefmarken

für die Jugend (auch zur Aufbewahrung von Doubletten, sowie zur ersten Anlage einer Sammlung geeignet) in drei Ausgaben

a)	cartonnirt . . . . .	—	Mark	80	Pfge.
b)	in Halbleinwand geb. mit Goldtitel . . . . .	1	„	—	„
c)	in ff. Callico mit Deckelpressung und Goldtitel . . . . .	1	„	25	„

## Illustrierte Briefmarken-Album

mit dem Portrait des Generalpostdirectors H. Stephan, 67 Wappen und über 600 Markenbildungen

von

A. Zschiesche.

Mit deutschem, französischem und englischem Text.

Ausgabe	I	Cartonnirt . . . . .	3	Mark	75	Pfge.
„	II	in Halbleinwand geb. mit Deckelpressung und Goldtitel . . . . .	4	„	50	„
„	III	in ff. Callico mit Relief und Deckenvergoldung . . . . .	5	„	50	„
„	IV	(auf ff. Velinpapier) in Original-Prachtband mit Goldschnitt . . . . .	10	„	50	„
„	V	(Ausgabe IV) mit ff. col. Wappen . . . . .	24	„	—	„
„	VI	(auf ff. starkem Cartonpapier) mit vielen Supplementbl., Orig. Saffian-Prachtband mit 2 Schlössern in f. Carton . . . . .	30	„	—	„
„	VII	(Ausgabe VI) mit ff. colorirtem Wappen . . . . .	45	„	—	„

Nr.		ungebraucht.		gebraucht.		Nr.		ungebraucht.		gebraucht.	
		per 1 Stück	per 10 Stück	per 1 Stück	per 10 Stück			per 1 Stück	per 10 Stück	per 1 Stück	per 10 Stück
3	4 Pence blau			0,75							
4	4 " orange			0,75		50	3 Kreuzer roth	0,75			
5	6 " grün			0,30		31	6 " blau	1,25			
6	1 Schill. dunkelviol.			0,80		32	9 " braun	1,50			
7	1 " braun			1,00			Desgl. 1863.				
8	1 " rosa			1,00		33	1 Kreuzer grün			0,10	0,75
	<b>Virgin. Insein.</b>					34	3 " rosa			0,30	
	<b>Marken 1866.</b>					35	3 " rosa 1865			0,02	0,15
1	1 Penny grün	0,20	1,80			36	6 " blau			0,40	
2	4 Pence rothbraun	1,00				37	6 " blau 1865			0,10	
3	6 " rosa	1,25				38	9 " braun			0,05	
4	1 Schill. roth u. schw.	2,00					Post-Anweisungs-				
5	1 " " "	2,00					Converte.				
	<b>Wendenscher Kreis.</b>					39	4 Kreuzer gelb	0,25			
	<b>Marken 1862--73.</b>					40	6 " blau	0,40			
1	— rosa (1862)	2,50				41	7 " grün	0,50			
2	— grün	0,50				42	9 " braun	0,60			
3	— rosau grün (1863)			0,40			Desgl. Karten.				
4	— " " m. Greif	0,75				43	3 Kreuzer rosa	0,50			
5	— " " (1871)			0,40		44	6 " blau	0,75			
6	— roth u. grün 1872	0,30				45	7 " blau	0,40			
	<b>Württemberg.</b>					46	12 " violett				
	<b>Marken 1851--57.</b>					47	14 (7 u. 7) Kr. lila				
1	1 Kreuzer chameis	0,20		0,20		48	14 " lila	0,75			
2	3 " gelb			0,05	0,40		Correspondenz-				
3	6 " grün			0,05	0,40		Karten.				
4	9 " rosa			0,05	0,40	49	1 Kreuzer grün (1870)	0,10			
5	18 " violett			2,00		50	1 " " (1872)	0,10	0,75		
	<b>Desgl. 1857--61.</b>					51	2 " orange	0,10	0,90		
6	1 Kreuzer braun	0,30		0,20		52	3 " rosa	0,20			
7	3 " gelb			0,10	0,75		Retourmarke.				
8	6 " grün			0,10	0,75	53	— schwarz	0,25			
9	9 " rosa			0,10	0,75		Streifband.				
10	18 " blau			0,75		54	1 Kreuzer grün	0,10			
	<b>Desgl. 1861.</b>						West-Australien.				
11	1 Kreuzer braun			0,10			<b>Marken 1856.</b>				
12	5 " gelb			0,05	0,40	1	1 Penny schwarz			1,00	
13	6 " grün			0,05	0,40	2	2 Pence rothbraun			4,50	
14	9 " rosa			0,05		3	4 " blau			1,00	
15	18 " blau			0,75		4	6 " bronze			4,00	
	<b>Desgl. 1862.</b>					5	6 " schwarz				
16	1 Kreuzer grün			0,05	0,40	6	1 Schill. braun			2,00	
17	3 " rosa	0,20		0,03	0,25		Desgl. 1861--65.				
18	6 " blau			0,05	0,40	7	1 Penny rosa			0,40	
19	7 " blau			0,10		8	1 " carmin			0,15	
20	9 " braun			0,05	0,40	9	1 " braungeib			0,10	
21	18 " orange			0,40		10	2 Pence orangeroth			1,00	
22	<b>Desgl. 1863--73.</b>					11	2 " blau			0,40	
23	1 Kreuzer grün	0,10		0,02	0,15	12	2 " gelb			0,10	0,80
24	2 " orange	0,10		0,05	0,40	13	3 " braungeib			0,30	
25	3 " rosa	0,20		0,02	0,15	14	1 " orangeroth			1,00	
26	7 " blau	0,40		0,02	0,15	15	4 " rosa			0,15	
27	9 " hellbraun			0,10		16	6 " grün			2,50	
28	14 " orange			0,20		17	6 " braunviolett			1,00	
29	70 " violett					18	6 " violett			0,25	
						19	1 Schilling grün			0,40	

Ich empfehle bestens, in den neuesten Auflagen:

## Album für Briefmarken

von

G. Schaubek.

I. Ausgabe:	Cartonnirt . . . . .	2	Mark	50	Pfge.
II.	„ in Halbleinwand mit Goldtitel . . . . .	3	„	—	„
III.	„ in Callico mit Deckelpressung und Goldtitel . . . . .	4	„	50	„
IV.	„ (auf ff. weissen, starkem Velinpapier) in ff. Callico, mit reichster Deckelvergoldung und mit Goldschnitt . . . . .	6	„	75	„
V.	„ (auf ff. weissen, starkem Cartonpapier) in ff. Leder geb. mit Goldschnitt und Schloss . . . . .	13	„	50	„
VI.	„ desgl. in ff. Saffian geb. mit 2 Schlössern . . . . .	19	„	50	„
VII.	„ Prachtausgabe (zur Aufnahme sämtlicher Nuancen, Varietäten, sowie zum Sammeln ganzer Couverts eingerichtet) in ff. Saffian geb. in Carton . . . . .	36	„	—	„

## Kleine Ausgabe des Album für Briefmarken

für die Jugend (auch zur Aufbewahrung von Doubletten, sowie zur ersten Anlage einer Sammlung geeignet) in drei Ausgaben

a)	cartonnirt . . . . .	—	Mark	80	Pfge.
b)	in Halbleinwand geb. mit Goldtitel . . . . .	1	„	—	„
c)	in ff. Callico mit Deckelpressung und Goldtitel . . . . .	1	„	25	„

## Illustrierte Briefmarken-Album

mit dem Portrait des Generalpostdirectors H. Stephan, 67 Wappen und über 600 Markenbildungen

von

A. Zschiesche.

Mit deutschem, französischem und englischem Text.

Ausgabe	I	Cartonnirt . . . . .	3	Mark	75	Pfge.
„	II	in Halbleinwand geb. mit Deckelpressung und Goldtitel . . . . .	4	„	50	„
„	III	in ff. Callico mit Relief und Deckenvergoldung . . . . .	5	„	50	„
„	IV	(auf ff. Velinpapier) in Original-Prachtband mit Goldschnitt . . . . .	10	„	50	„
„	V	(Ausgabe IV) mit ff. col. Wappen . . . . .	24	„	—	„
„	VI	(auf ff. starkem Cartonpapier) mit vielen Supplementbl., Orig. Saffian-Prachtband mit 2 Schlössern in f. Carton . . . . .	30	„	—	„
„	VII	(Ausgabe VI) mit ff. colorirtem Wappen . . . . .	45	„	—	„



Zur Anlage von Sammlungen und ganz besonders zu Festgeschenken geeignet, empfehle ich zu sehr billigen Netto-Preisen:

50 Stück verschiedene Marken.	—	Mark	75	Pfge.
100 " " "	1	"	50	"
200 " " "	5	"	—	"
300 " " "	10	"	—	"
400 " " "	15	"	—	"
500 " " "	20	"	—	"
750 " " "	40	"	—	"
1000 " " "	75	"	—	"
30 Stück verschiedene nur überseeische Marken	1	"	50	"
50 " " "	3	"	—	"
100 " " "	10	"	—	"

## Albums mit Briefmarken

(Die Marken sind sämtlich mit grösster Accuratesse und Sauberkeit eingeklebt!)

### Für nur 100 Mark.

Ein Album (neueste Auflage von Schaubek Nr. 3 oder Zschesche Nr. 2) mit 1200 Stück verschiedenen Marken, wobei sämtliche deutsche und europäische Länder vertreten sind, ausserdem noch: Angola, Br. Columbia, Buenos-Ayres, Curassao, Dekan, Fidji-Inseln, Mexico, Nicaragua, Sierra Leone, Uruguay, Venezuela etc. alle verschieden.

### Für nur 200 Mark.

Ein Album (neueste Auflage von Schaubek Nr. V, oder Zschesche Nr. IV) mit 1500 Stück verschiedenen Marken, in welchem fast sämtliche Länder vertreten sind.

### Für nur 500 Mark.

Ein Album (neueste Auflage von Schaubek Nr. VI oder Zschesche Nr. V) mit 2000 Stück verschiedenen Marken, darunter befinden sich sehr viele ungestempelte Exemplare, prächtvolle Sammlung.

**Richard Gast**  
DRESDEN-NEUSTADT.